**ΠΙΝΑΚΑΣ 81**



Μακρ.-Τ6/Ε24



Μακρ.-Τ6/Ε25



Μακρ.-Τ6/Ε26

**ΚΡΗΝΗ-ΖΩΗΤΑΔΑ, ΜΑΚΡ.-Τ6: ΤΑΦΗ ΤΟΥ ΛΑΚΚΟΥ**
**(Κλίμακα 1:3)**

**ΠΙΝΑΚΑΣ 82**



Μακρ.-Τ6/ΔΡ./ΟΜ.1, στρώμα 2



Μακρ.-Τ6/ΔΡ./ΟΜ.2, στρώμα 3, βάθος 0,55 m.

**ΚΡΗΝΗ-ΖΩΗΤΑΔΑ, ΜΑΚΡ.-Τ6: ΟΣΤΡΑΚΑ ΔΡΟΜΟΥ**
**(Κλίμακα 1:3)**

**ΠΙΝΑΚΑΣ 83**



Μακρ.-Τ6/ΔΡ./ΟΜ.2, στρώμα 3, βάθος 0,55 -0,70 μ.



Μακρ.-Τ6/ΔΡ./ΟΜ.2, στρώμα 3, βάθος 0,70 -0,87 μ.



Μακρ.-Τ6/ΔΡ./ΟΜ.2, στρώμα 3, βάθος 0,87 -1,05 μ.

**ΚΡΗΝΗ-ΖΩΗΤΑΔΑ, ΜΑΚΡ.-Τ6: ΟΣΤΡΑΚΑ ΔΡΟΜΟΥ**
**(Κλίμακα 1:3)**

**ΠΙΝΑΚΑΣ 84**



Μακρ.-Τ6/ΔΡ./ΟΜ.2, στρώμα 3, βάθος 1,05 -1,20 μ.



Μακρ.-Τ6/ΔΡ./ΟΜ.2, στρώμα 3, βάθος 1,20 -1,33 μ.

**ΚΡΗΝΗ-ΖΩΗΤΑΔΑ, ΜΑΚΡ.-Τ6: ΟΣΤΡΑΚΑ ΔΡΟΜΟΥ**
**(Κλίμακα 1:3)**

**ΠΙΝΑΚΑΣ 85**



Μακρ.-Τ6/ΔΡ./ΟΜ.2, στρώμα 3, βάθος 1,33 -1,68 μ.



Μακρ.-Τ6/ΔΡ./ΟΜ.2, στρώμα 3, μάρτυρας

**ΚΡΗΝΗ-ΖΩΗΤΑΔΑ, ΜΑΚΡ.-Τ6: ΟΣΤΡΑΚΑ ΔΡΟΜΟΥ**
**(Κλίμακα 1:3)**

**ΠΙΝΑΚΑΣ 86**



Μακρ.-Τ6/ΔΡ./ΟΜ.3,
στρώμα 4, βάθος 1,33 -1,68 μ.



Μακρ.-Τ6/ΔΡ./ΟΜ.3,
στρώμα 4, βάθος 1,80 -1,90 μ.



Μακρ.-Τ6/ΔΡ./ΟΜ.3,
στρώμα 4, άσπρο χαλίκι

**ΚΡΗΝΗ-ΖΩΧΤΑΔΑ, ΜΑΚΡ.-Τ6: ΟΣΤΡΑΚΑ ΔΡΟΜΟΥ**
**(Κλίμακα 1:3)**

# ΠΙΝΑΚΑΣ 87



Μακρ.-Τ6/ΔΡ./ΟΜ.3,
στρώμα 4, βάθος 1,90 -2,06 μ.



Μακρ.-Τ6/ΔΡ./ΟΜ.3,
στρώμα 4, βάθος 2,06 -2,15 μ.



Μακρ.-Τ6/ΔΡ./ΟΜ.3,
στρώμα 4, μάρτυρας



Μακρ.-Τ6/ΔΡ./ΟΜ.3,
στρώμα 4, βάθος 2,15 -2,33 μ.

**ΚΡΗΝΗ-ΖΩΗΤΑΔΑ, ΜΑΚΡ.-Τ6: ΟΣΤΡΑΚΑ ΔΡΟΜΟΥ**
**(Κλίμακα 1:3)**

**ΠΙΝΑΚΑΣ 88**



ΔΡΟΜΟΣ-ΞΕΡΟΛΙΘΙΑ



ΞΕΡΟΛΙΘΙΑ ΟΨΗ ΠΡΟΣ ΤΟΝ ΘΑΛΑΜΟ

**ΚΡΗΝΗ-ΖΩΗΤΑΔΑ, ΜΑΚΡ.-Τ7**

# ΠΙΝΑΚΑΣ 89



ΤΑΦΙΚΟ ΣΤΡΩΜΑ

**ΚΡΗΝΗ-ΖΩΗΤΑΔΑ, ΜΑΚΡ.-Τ7**

# ΠΙΝΑΚΑΣ 90



ΤΑΦΕΣ Α, Β, Γ, Δ



ΤΑΦΗ Α

**ΚΡΗΝΗ-ΖΩΗΤΑΔΑ, ΜΑΚΡ.-Τ7**

# ΠΙΝΑΚΑΣ 91



ΤΑΦΗ Β



ΤΑΦΕΣ Γ, Δ

**ΚΡΗΝΗ-ΖΩΗΤΑΔΑ, ΜΑΚΡ.-Τ7**

**ΠΙΝΑΚΑΣ 92**



Μακρ.-Τ7/Ε1



Μακρ.-Τ7/Ε2



Μακρ.-Τ7/Ε3



Μακρ.-Τ7/Ε4



Μακρ.-Τ7/Ε5



Μακρ.-Τ7/Ε6

**ΚΡΗΝΗ-ΖΩΗΤΑΔΑ, ΜΑΚΡ.-Τ7**
**(Μικροτεχνία σε κλίμακα 1:1. Κεραμική σε κλίμακα 1:3)**

**ΠΙΝΑΚΑΣ 93**



Μακρ.-Τ7/Ε7-Ε8



Μακρ.-Τ7/Ε9



Μακρ.-Τ7/Ε10



Μακρ.-Τ7/Ε11



Μακρ.-Τ7/Ε12

**ΚΡΗΝΗ-ΖΩΗΤΑΔΑ, ΜΑΚΡ.-Τ7**
**(Κλίμακα 1:1)**

**ΠΙΝΑΚΑΣ 94**



Μακρ.-Τ7/ΔΡ./Ε1



Μακρ.-Τ7/ΔΡ./Ε2



Μακρ.-Τ7/ΔΡ./ΟΜ.1



Μακρ.-Τ7/ΔΡ./ΟΜ.2

**ΚΡΗΝΗ-ΖΩΗΤΑΔΑ, ΜΑΚΡ.-Τ7: ΕΥΡΗΜΑΤΑ ΔΡΟΜΟΥ**
**(Μικροτεχνία σε κλίμακα 1:1. Κεραμική σε κλίμακα 1:3)**

# ΠΙΝΑΚΑΣ 95



**ΚΡΗΝΗ-ΖΩΗΤΑΔΑ, ΟΙΚΟΠΕΔΟ ΓΕΩΡΓΑΝΤΟΠΟΥΛΟΥ, ΓΕΝΙΚΗ ΦΩΤΟΓΡΑΦΙΑ**

**ΠΙΝΑΚΑΣ 96**



ΔΡΟΜΟΣ-ΞΕΡΟΛΙΘΙΑ



ΚΑΤΟΨΗ ΠΕΣΜΕΝΗΣ ΞΕΡΟΛΙΘΙΑΣ

**ΚΡΗΝΗ-ΖΩΗΤΑΔΑ, ΓΕΩΡΓ.-Τ1**

**ΠΙΝΑΚΑΣ 97**



ΔΡΟΜΟΣ-ΘΑΛΑΜΟΣ

**ΚΡΗΝΗ-ΖΩΗΤΑΔΑ, ΓΕΩΡΓ.-Τ1**

**ΠΙΝΑΚΑΣ 98**

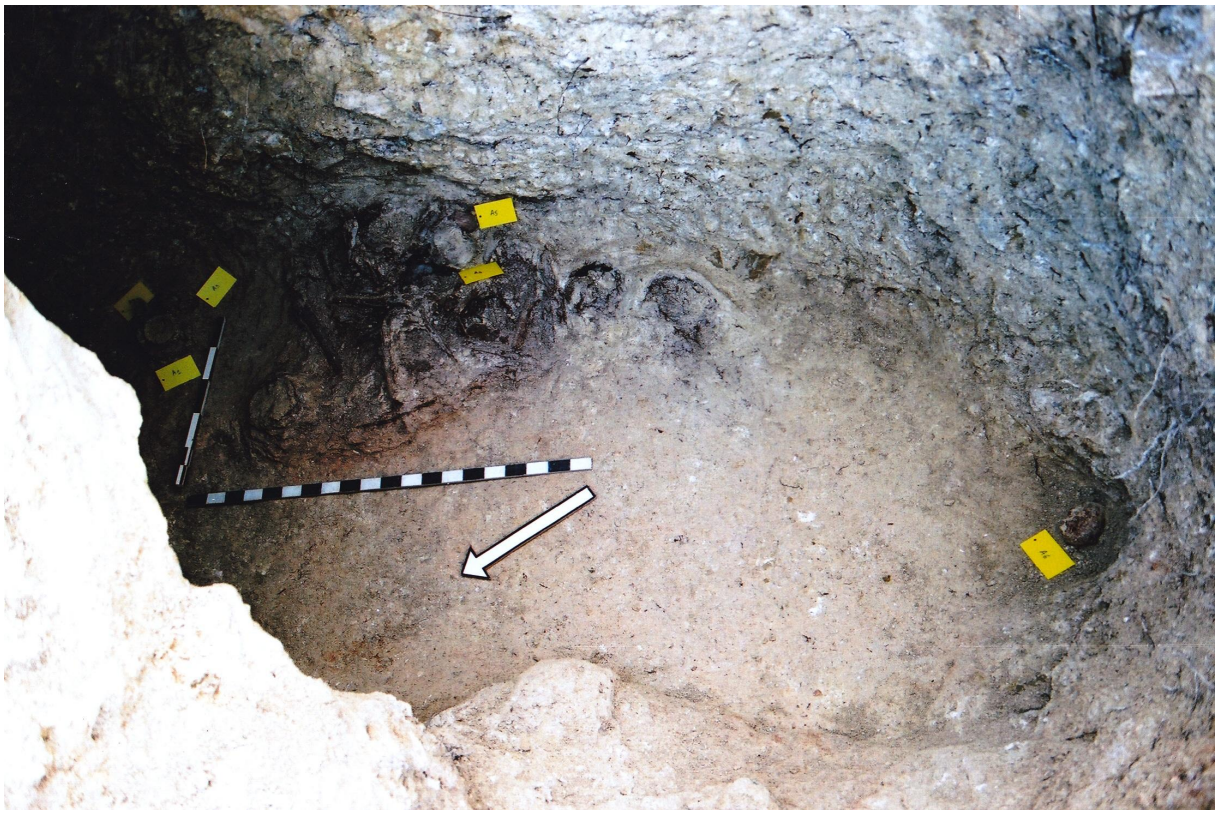

ΤΑΦΙΚΟ ΣΤΡΩΜΑ



ΑΝΑΚΟΜΙΔΗ

**ΚΡΗΝΗ-ΖΩΗΤΑΔΑ, ΓΕΩΡΓ.-Τ1**

# ΠΙΝΑΚΑΣ 99

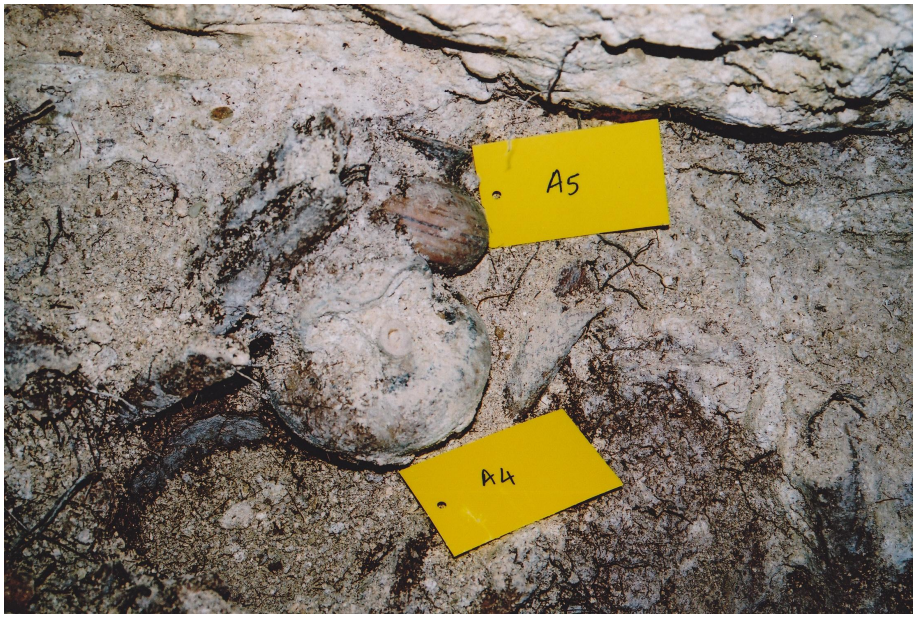





ΑΓΓΕΙΑ ΑΝΑΚΟΜΙΔΗΣ




ΜΕΜΟΝΩΜΕΝΟ ΑΓΓΕΙΟ Τ1/Α6

**ΚΡΗΝΗ-ΖΩΗΤΑΔΑ, ΓΕΩΡΓ.-Τ1**

**ΠΙΝΑΚΑΣ 100**



ΑΝΑΚΟΜΙΔΗ Β ΦΑΣΗ

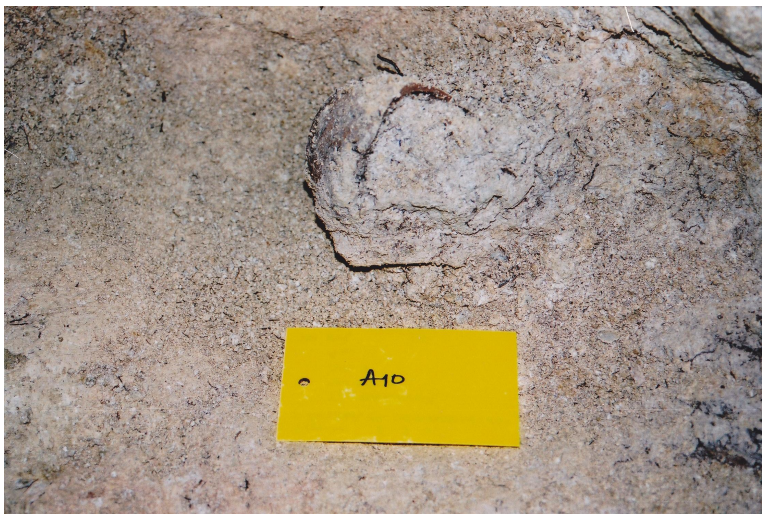





ΑΓΓΕΙΑ ΑΝΑΚΟΜΙΔΗΣ

**ΚΡΗΝΗ-ΖΩΗΤΑΔΑ, ΓΕΩΡΓ.-Τ1**

**ΠΙΝΑΚΑΣ 101**



Γεωργ.-Τ1/Α1



Γεωργ.-Τ1/Α2



Γεωργ.-Τ1/Α3

**ΚΡΗΝΗ-ΖΩΗΤΑΔΑ, ΓΕΩΡΓ.-Τ1: ΑΝΑΚΟΜΙΔΗ Α**
**(Κλίμακα 1:3)**

**ΠΙΝΑΚΑΣ 102**



Γεωργ.-Τ1/Α4



Γεωργ.-Τ1/Α5



Γεωργ.-Τ1/Α6

**ΚΡΗΝΗ-ΖΩΗΤΑΔΑ, ΓΕΩΡΓ.-Τ1: ΑΝΑΚΟΜΙΔΗ Α (Τ1/Α4-Α5), ΚΑΤΕΣΤΡΑΜΜΕΝΗ ΤΑΦΗ (ΤΙ/Α6)**
**(Κλίμακα 1:3)**

**ΠΙΝΑΚΑΣ 103**



Γεωργ.-Τ1/Α7



Γεωργ.-Τ1/Α8



Γεωργ.-Τ1/Α9

**ΚΡΗΝΗ-ΖΩΗΤΑΔΑ, ΓΕΩΡΓ.-Τ1: ΑΝΑΚΟΜΙΔΗ Α**
**(Κλίμακα 1:3)**

**ΠΙΝΑΚΑΣ 104**





Γεωργ.-Τ1/Α10



Γεωργ.-Τ1/Μ1





Γεωργ.-Τ1/Μ2

**ΚΡΗΝΗ-ΖΩΗΤΑΔΑ, ΓΕΩΡΓ.-Τ1: ΑΝΑΚΟΜΙΔΗ Α**
**(Κεραμική κλίμακα 1:3. Μικροτεχνία κλίμακα 1:1)**

**ΠΙΝΑΚΑΣ 105**



Γεωργ.-Τ1/ΔΡ/ΟΜ.1 (α' ταμπάνι)



Γεωργ.-Τ1/ΔΡ/ΟΜ.1 (α' ταμπάνι)

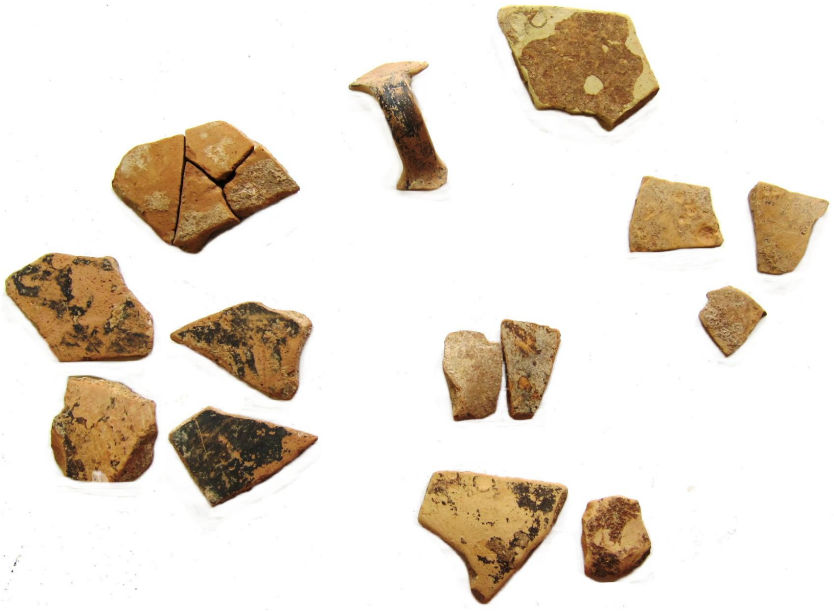

Γεωργ.-Τ1/ΔΡ/ΟΜ.1 (β' ταμπάνι)

**ΚΡΗΝΗ-ΖΩΗΤΑΔΑ, ΓΕΩΡΓ.-Τ1: ΔΡΟΜΟΣ**
**(Κλίμακα 1:3)**

**ΠΙΝΑΚΑΣ 106**



Γεωργ.-Τ1/ΔΡ/ΟΜ.1 (γ' ταμπάνι)



Γεωργ.-Τ1/ΔΡ/ΟΜ.2
(ξερολιθιά)



Γεωργ.-Τ1/ΔΡ/ΟΜ.3
(ξερολιθιά)

**ΚΡΗΝΗ-ΖΩΗΤΑΔΑ, ΓΕΩΡΓ.-Τ1: ΔΡΟΜΟΣ, ΞΕΡΟΛΙΘΙΑ**
**(Κλίμακα 1:3)**

**ΠΙΝΑΚΑΣ 107**



ΞΕΡΟΛΙΘΙΑ



ΔΡΟΜΟΣ-ΕΙΣΟΔΟΣ

**ΚΡΗΝΗ-ΖΩΗΤΑΔΑ, ΓΕΩΡΓ.-Τ2**

**ΠΙΝΑΚΑΣ 108**



ΤΑΦΕΣ Α-Β




ΚΤΕΡΙΣΜΑΤΑ ΤΑΦΩΝ Α-Β

**ΚΡΗΝΗ-ΖΩΗΤΑΔΑ, ΓΕΩΡΓ.-Τ2**

**ΠΙΝΑΚΑΣ 109**



ΑΝΑΚΟΜΙΔΗ




T2/A6-A7

**ΚΡΗΝΗ-ΖΩΗΤΑΔΑ, ΓΕΩΡΓ.-Τ2**

**ΠΙΝΑΚΑΣ 110**




ΑΝΑΚΟΜΙΔΗ

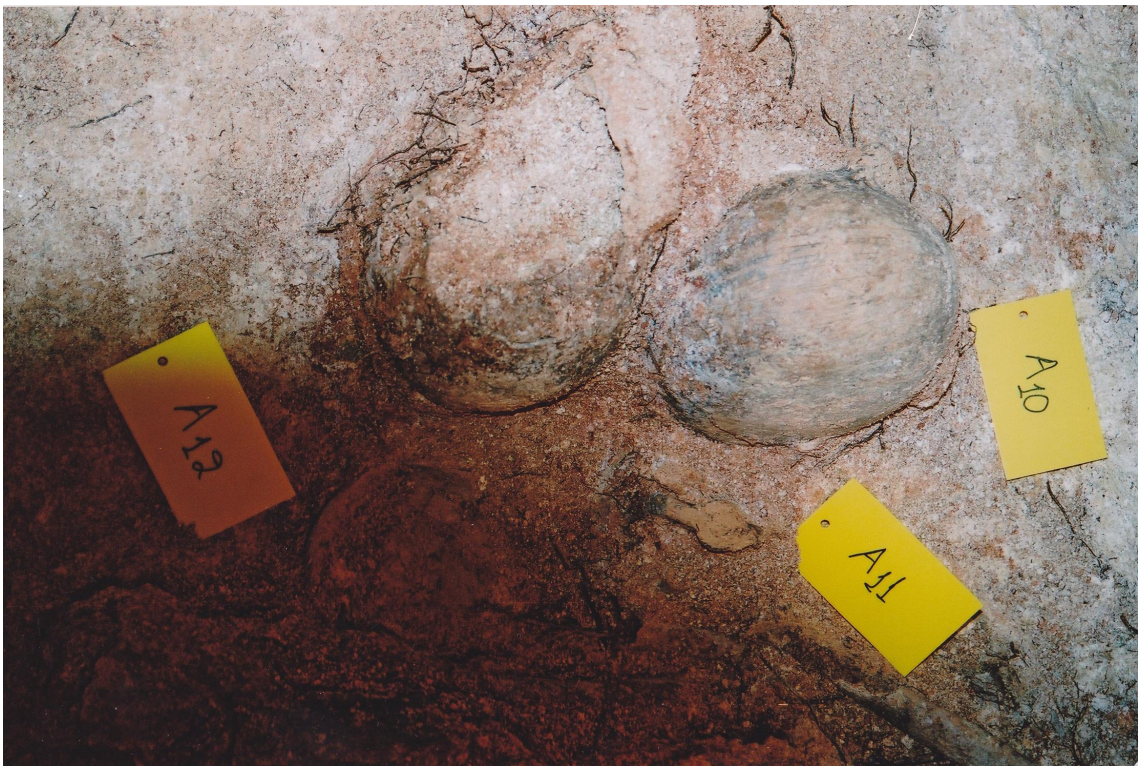


T2/A10-A11-A12

**ΚΡΗΝΗ-ΖΩΗΤΑΔΑ, ΓΕΩΡΓ.-Τ2**

**ΠΙΝΑΚΑΣ 111**

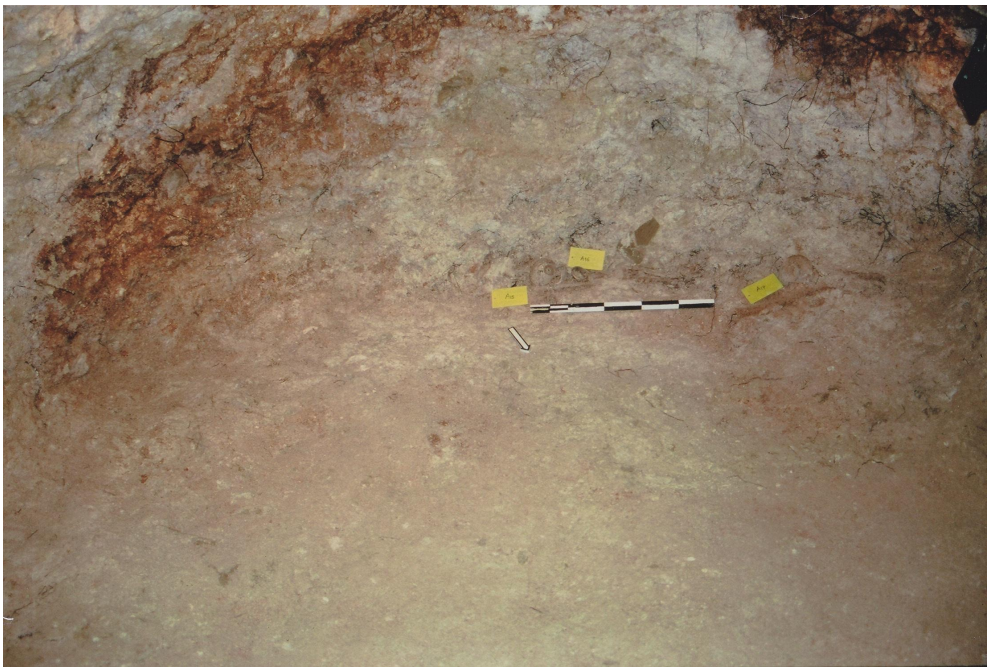

ΑΝΑΚΟΜΙΔΗ Β ΦΑΣΗ

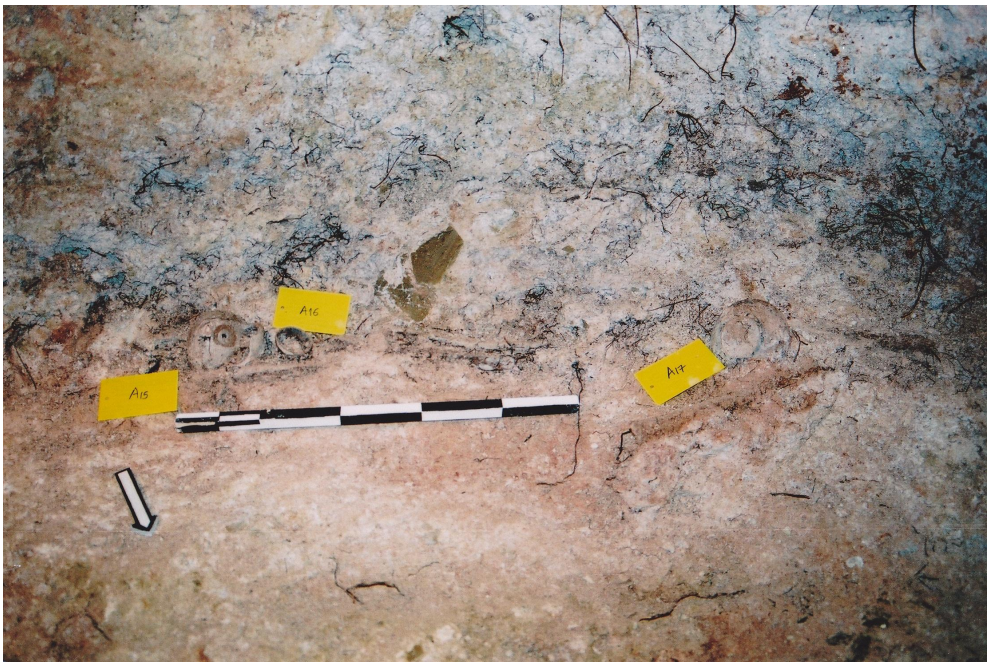


T2/A15-A16-A17



T2/X2

**ΚΡΗΝΗ-ΖΩΗΤΑΔΑ, ΓΕΩΡΓ.-Τ2**

**ΠΙΝΑΚΑΣ 112**




Γεωργ.-Τ2/Α1




Γεωργ.-Τ2/Α2




Γεωργ.-Τ2/Α3




Γεωργ.-Τ2/Α4

**ΚΡΗΝΗ-ΖΩΗΤΑΔΑ, ΓΕΩΡΓ.-Τ2: ΤΑΦΕΣ Α, Β**
**(Κλίμακα 1:3)**

**ΠΙΝΑΚΑΣ 113**



Γεωργ.-Τ2/Μ1





Γεωργ.-Τ2/Α5





Γεωργ.-Τ2/Α6





Γεωργ.-Τ2/Α7

**ΚΡΗΝΗ-ΖΩΗΤΑΔΑ, ΓΕΩΡΓ.-Τ2: ΤΑΦΕΣ Α, Β (Τ2/Μ1, Α5), ΚΑΤΕΣΤΡΑΜΜΕΝΗ ΤΑΦΗ (Τ2/Α6-Α7)**
**(Μικροτεχνία κλίμακα 1:1. Κεραμική κλίμακα 1:3)**

**ΠΙΝΑΚΑΣ 114**



Γεωργ.-Τ2/Α8



Γεωργ.-Τ2/Α9



Γεωργ.-Τ2/Α10

**ΚΡΗΝΗ-ΖΩΗΤΑΔΑ, ΓΕΩΡΓ.-Τ2: ΑΝΑΚΟΜΙΔΗ**
**(Κλίμακα 1:3)**

**ΠΙΝΑΚΑΣ 115**



Γεωργ.-Τ2/Α11



Γεωργ.-Τ2/Α12



Γεωργ.-Τ2/Α13

**ΚΡΗΝΗ-ΖΩΗΤΑΔΑ, ΓΕΩΡΓ.-Τ2: ΑΝΑΚΟΜΙΔΗ**
**(Κλίμακα 1:3)**

**ΠΙΝΑΚΑΣ 116**



Γεωργ.-Τ2/Α14



Γεωργ.-Τ2/Α15



Γεωργ.-Τ2/Α16

**ΚΡΗΝΗ-ΖΩΗΤΑΔΑ, ΓΕΩΡΓ.-Τ2: ΑΝΑΚΟΜΙΔΗ**
**(Κλίμακα 1:3)**

**ΠΙΝΑΚΑΣ 117**



Γεωργ.-Τ2/Α17



Γεωργ.-Τ2/Χ2



Γεωργ.-Τ2/ΔΡ./ΟΜ.1(Μ5485)

**ΚΡΗΝΗ-ΖΩΗΤΑΔΑ, ΓΕΩΡΓ.-Τ2: ΑΝΑΚΟΜΙΔΗ**
**(Κεραμική κλίμακα 1:3. Μικροτεχνία κλίμακα 1:1)**

**ΠΙΝΑΚΑΣ 118**



Γεωργ.-Τ2/ΔΡ/ΟΜ.1 (στρ.1, α' ταμπάνι)



Γεωργ.-Τ2/ΔΡ/ΟΜ.1 (στρ.1, β' ταμπάνι)

**ΚΡΗΝΗ-ΖΩΗΤΑΔΑ, ΓΕΩΡΓ.-Τ2: ΔΡΟΜΟΣ**
**(Κλίμακα 1:3)**

**ΠΙΝΑΚΑΣ 119**



Γεωργ.-Τ2/ΔΡ/ΟΜ.1 (στρ.1, δ ' ταμπάνι)

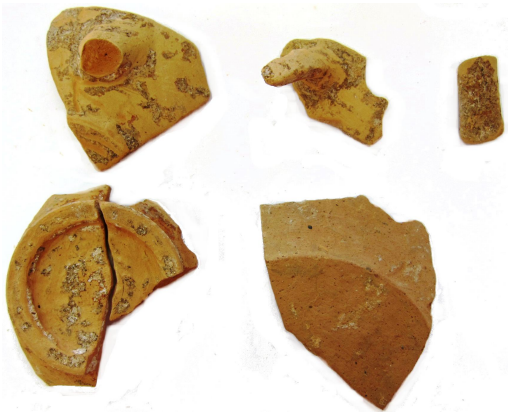

Γεωργ.-Τ2/ΔΡ/ΟΜ.1 (στρ.1, ε' ταμπάνι)

**ΚΡΗΝΗ-ΖΩΗΤΑΔΑ, ΓΕΩΡΓ.-Τ2: ΔΡΟΜΟΣ**
**(Κλίμακα 1:3)**

**ΠΙΝΑΚΑΣ 120**



Γεωργ.-Τ2/ΔΡ/ΟΜ.1 (στρ.1, στ ' ταμπάνι)



Γεωργ.-Τ2/ΔΡ/ΟΜ.1 (στρ.1, η ' ταμπάνι)

**ΚΡΗΝΗ-ΖΩΗΤΑΔΑ, ΓΕΩΡΓ.-Τ2: ΔΡΟΜΟΣ**
**(Κλίμακα 1:3)**