ΒΙΒΛΙΟΘΗΚΗ
ΠΑΝΕΠΙΣΤΗΜΙΟΥ ΙΩΑΝΝΙΝΩΝ
026000339901

ἐξήγησις ἀπὸ τοὺς μύθους τοῦ Αἰσώπου· ἀετὸς καὶ ἀλώπηξ·

Ἕνας ἀετὸς καὶ μιὰ ἀλωποῦ ἐφιλιώθησαν ἀναμεταξύ τως,
καὶ ἐκάμασιν λόγον ἀποφάσισαν, νὰ κατοικῶσιν ἐγγὺς κον-
τὰ ὁ ἕνας τοῦ ἀλλ(ου) ἐπειδὴ ἐποιοῦσαν τὸ συνόμιλον ἐλογιάζονταν
συνήθεια διὰ μεταξὺ συναναστροφὴν στερέωσιν ἀσφάλειαν τῆς φι-
λίας των· λοιπὸν ὁ μὲν ἀετὸς κατεσκεύασεν ἐφωλέμισεν
τὴν κατοικίαν του ἐπάνω εἰς ἕνα ὑψηλὸν δένδρον, ἡ δὲ ἀλωποῦ
ἐγέννησε τὰ ἀρνιάδιά της τὰ ἐκατέβαλε εἰς τὰ χαμόκλαδα ὅπου
ἦτον κοντά· λοιπὸν ἡ ἀλώπηξ ἐπειδὴ ἐσηκώθην ἐξῆλθεν
ἀγροικῶν ἕναν καιρὸν εἰς βοσκὴν διὰ νὰ βοσκήσῃ, ὁ ἀετὸς ἐπεί-
δὴ ἐπειδὴ ἦτον ἄπορος ἐστερημένος ἀπὸ τροφὴν ἀπὸ βρώματα·
ἀπὸ φαγητὸν κατέβη κατέβηκεν ἐπῆρε τοὺς δράκους εἰς τὰ χαμό-
κλαδα καὶ ἀνήρπασεν ἔλαβεν ἐπῆρεν τὰ παιδιὰ αὐτῆς
τῆς ἀλώπεκος, καὶ τὰ ἔφαγεν ὁμοῦ μὲ τὰ πουλιά του, ἡ δὲ ἀλώ-
πηξ ἀφ' οὗ ἐπανῆλθεν ἐπανέστρεψεν ἐγύρισεν ἀπὸ τὴν βοσ-
κὴν καὶ ἔμαθεν ἐγνώρισεν κατάλαβεν, ἐκεῖνο ὅπου ἐσυνέβη
ἐγένετο εἰς αὐτὴν παρὰ τοῦ ἀετοῦ δὲν ἐλυπήθη δὲν ἐθλίβη
διὰ τὸν θάνατον τῶν παιδιῶν της τόσον πολλά, καθ' ὅσον ἐλυπήθη
διὰ τὴν ἀδυναμίαν τὴν ἀμηχανίαν τὴν ἀδυναμίαν τῆς ἐκδικήσεως·
διότι ἐπειδὴ ὑπῆρχεν γήϊνος, καὶ δὲν ἠδύνατο δὲν ἠμποροῦσε νὰ
διώξῃ νὰ κυνηγήσῃ πετούμενον ζῶον χερσαῖον· διὰ τοῦτο ἐστάθη
μακρόθεν καὶ κατηρᾶτο τὸν ἐχθρόν της τὸν ἀετόν, τὸ ὁποῖον τοῦτο

ὑπὸ τῶν: Ὁμοιάζει τρόπον καὶ τοὺς ἀδυνάτους. ὕστερον δὲ ἀπὸ ὀλίγον
καιρὸν ἐπειδὴ ἔθυον ἔφαινον τέσσαροι αὐτοὶ μίαν γίδα μέσα
εἰς ἕνα χωράφι, ὁ ἀετὸς κατέβη καθίζων κατέβη, καὶ ἥρπασαν
ἕνα μέρος ἕνα κομμάτι ἀπὸ τὰ θύματα ἀπὸ τὰ θυόμενα κρέα·
τα ὁμοῦ μὲ ἀνθρακιὰς μὲ κάρβουνα ἔμπυρα ἀναμμένα, καὶ φέ:
ρωντας ἔφερεν αὐτὸ εἰς τὴν καλιάν του εἰς τὴν φωλεάν του. ἐπειδὴ
δὲ ἐφύσησεν ἐφύσησεν ὁ ἄνεμος σφοδρὸς βίαιος δυνατός, καὶ ἀνε-
λάβη ἀνεφλογίσθη, ἄναψε φλὸξ φωτιά, τὰ πουλία τοῦ ἀετοῦ ἐπειδὴ
ὑπῆρχον ἦτον ἄπτερα χωρὶς πτερὰ ἐπτίθησαν ἐψήθησαν καὶ ἄπε:
σον ἐκρημνίσθησαν κάτω εἰς τὴν γῆν. ἡ δὲ ἀλώπηξ ἔδραμεν
ἔτρεξεν ἐπῆγε δρομαῖα, καὶ ἔφαγεν ὅλους τοὺς ἀετιδεῖς ἐνώπιον ἔμ:
προσθεν τοῦ ἀετοῦ.

τὸ ἐπιμύθιον.

Οὗτος ὁ μῦθος φανερόνει αὐτὴν τὴν ἀλήθειαν, πῶς ἐκεῖνοι ὁποῦ
παραβαίνουσιν ἀθετοῦσιν καταφρονοῦσι τὴν φιλίαν, καὶ ἀνίσως
ἤθελαν ἐκφύγωσι ἀποφύγωσι τὴν τιμωρίαν τὴν ἐρχομέ:
νην ἀπὸ ἐκείνους ὁποῦ ἠδικήθησαν παρ' αὐτῶν διὰ τὴν ἀδυνα:
μίαν της, ὅμως δὲν ἤθελαν ἐκφύγει ἀποφύγει φύγει τὴν ποι:
νὴν τὴν τιμωρίαν τὴν μεγάλην τοῦ θεοῦ.

ἀετὸς καὶ κάνθαρος.

Ἕνας λαγωὸς ἐπειδὴ ἐδιώκετο ἐκυνηγᾶτο ἀπὸ ἕναν ἀετόν,
προσέδραμεν προσέτρεξεν ἐπῆγεν εἰς τὴν καλιὰν εἰς τὴν φωλ:
ιὰν ἑνὸς κανθάρου, καὶ ἐδέετο ἐπαρακάλει παρακαλῶ αὐτὸν νὰ σω:
θῇ νὰ γλυτωθῇ νὰ ἐλευθερωθῇ ἀπὸ αὐτὸν ὁ κάνθαρος. ὁ δὲ

κάνθ.

κάνθαρος ἐπαρακάλει τὸν ἀετὸν νὰ μὴν φονεύσῃ νὰ μὴν θανα-
τώσῃ τὸν πρόσφυγα τὸν παρακαλεστήν, καὶ ὅμως ἐβάρυνε τὸ ἔ-
ργου αὐτοῦ τὸν ἀετὸν εἰς τὸν μεγαλώτατον Δία, πάντως βέβαια νὰ μὴ
καταφρονήσῃ τὸν μικρότατον διὰ τὴν ἀδυναμίαν. ὁ δὲ ἀετὸς ἐρρά-
πισεν καὶ ἐκτύπησεν τὸν κάνθαρον μὲ τὴν πτέρυγά του, μὲ ὀργὴν
μὲ θυμόν, καὶ ἥρπαξε τὸν λαγωὸν καὶ τὸν ἔφαγεν. ὁ δὲ κάν-
θαρος ἐπέταξεν ὁμοῦ μὲ τὸν ἀετὸν διὰ νὰ καταμάθῃ νὰ γνωρίσῃ
τὴν φωλεὰν αὐτοῦ τοῦ ἀετοῦ, καὶ λοιπόν, ἐφ' ᾧ προσῆλθεν παρα-
γενόμενος ἐπῆγεν εἰς τὴν φωλεὰν αὐτοῦ καὶ ἐκύλησεν ἀφήρπασε
τὰ αὐγὰ αὐτοῦ τοῦ ἀετοῦ καὶ τὰ συνέτριψε καὶ τὰ ἐχάλασεν. ὁ δὲ ἀε-
τὸς μὲ ὅλον ὅπου ἐλυπήθη ἐπικράνθη, ἀνίσως εἶναι ἐθάρρησεν ἀ-
πεκόλησε νὰ κάμῃ αὐτὸ τὸ ἔργον, καὶ μὲ ὅλον ὅπου ἐνοσσοποί-
ησεν ἐγέννησεν τὰ αὐγά του καὶ τὰ ἔβαλεν εἰς ὑψηλότερον
τόπον, ὁ κάνθαρος ἐποίησεν ἄφοδον εἰς αὐτὸν τὸν ἀετὸν τὰ πετρο-
α τὰ παραστημένα πάλιν ἐξ ἀρχῆς εἰς τὸν ὑψηλὸν τόπον. ὁ δὲ ἀετὸς
πολλὰ ἐμηχάνησεν ἐπόρησεν διὰ ἤθελε δὲ νὰ κάμῃ τελείως παιδί-
τησις, ἀνέβη ἀνῆλθεν εἰς τὸν Δία, διότι ὁ ἀετὸς λέγεται ὅτι ὑπάρ-
χει ἱερὸν ἀφιερωμένος εἰς αὐτοῦ τοῦ Δία, καὶ τὰ ἔβαλεν, τὴν δὲ γέν-
νησιν τῶν αὐγῶν εἰς τὰ γόνατα εἰς τὴν ποδιὰν αὐτοῦ τοῦ Διὸς καὶ παρα-
δέτο ἔβαλεν ὡς παραφυλαχθήκειν ἀσφαλῆ αὐτὰ τὰ ὠὰ εἰς τὸν θεὸν
τὸν Δία καὶ ἐπαρακάλει αὐτὸν νὰ τὰ φυλάξῃ. ὁ δὲ κάνθαρος
ἐποίησεν ἄφοδον καὶ κουλλούριον μίαν μεγάλην ἀπὸ κοπρίαν

καὶ ἀνεπήδησεν ἀνέβη, καὶ τὴν ἔρριψεν αὐτὴν τὴν σφαῖραν εἰς τὸν κόλ-
πον εἰς τὴν ποδιὰν τοῦ Διός. ὁ δὲ Ζεὺς ἐπειδὴ ἀνέστη ὡσὰν ἐσηκώθη γλήγ-
ορα διὰ νὰ ἀποτινάξῃ νὰ ἀπορρίψῃ τὴν κοπριὰν ἐπαράδωσε ἀλη-
σμόνησεν ἐξεχάσθη καὶ ἔρριψεν ἀμνημόνευσεν καὶ τὰ αὐγά, τὰ
ὁποῖα μαζὶ νὰ ἔπεσον κάτω συνετρίβησαν συνεθλάσθησαν καὶ
ἀφανίσθησαν, ἐπειδὴ δὲ ἔμαθεν ἀπὸ τὸν κάνθαρον πῶς ὁ κάνθα-
ρος ἐποίησεν ἔπραξεν αὐτὰ τὰ ἀσχημα διὰ νὰ ἐκδικήσῃ τὸν λα-
γόν· διότι ἐκεῖνος ὁ ἀετὸς ὄχι μοναχὰ ἔβλαψεν ἐζημίωσε τὸν κάν-
θαρον, ἀμὴ ἐφάνη ἀσεβὴς καὶ παράνομος εἰς αὐτὸν τὸν ἴδιον Δία-
ἐπειδὴ ἀφ' οὗ ἀπανήλθεν ἐπανέστρεψεν ἐγύρισεν ὅτι ὑπ. ἐστὶν ὁ
κάνθαρος ἐκεῖνος ὅπου λυπεῖ στενοχωρεῖ καταθλίβει αὐτόν, καὶ πρὸς τούτοις ἐ-
πεν ὅτι λυπεῖ στενοχωρεῖ καταθλίβει αὐτὸν περισσότερον μὲ δίκαιον τρόπον.
λοιπὸν ὁ Ζεὺς ἐπειδὴ δὲν ἐβούλετο δὲν ἤθελε δὲν ἠγάπα νὰ ἀφανισθῇ νὰ
ἀπολεσθῇ νὰ χαλάσῃ τὸ γένος τῶν ἀετῶν παρακινεῖ συμβουλεύει τὸν κάνθαρον
νὰ ποιήσῃ νὰ κάμῃ φιλίας μὲ τὸν ἀετόν. ὁ δὲ κάνθαρος ἐπειδὴ δὲν ἀπε-
δέχθη δὲν ὑπήκουσεν εἰς τὴν συμβουλὴν τοῦ Διός, ἐκεῖνος ὁ Ζεὺς μετέθεσε με-
τέβαλε μετήλλαξε τὴν γέννησιν τῶν ἀετῶν εἰς ἄλλον καιρὸν ὁπόταν ὑπάγ-
δὲν εὑρίσκονται κάνθαροι.

Τὸ ἐπιμύθιον.

Οὗτος ὁ μῦθος φανερώνει αὐτὸ τὴν διδάσκαλον, νὰ μὴ καταφρονῶμεν νὰ
μὴν ὀλιγωροῦμεν νὰ μὴν ἐξουθενῶμεν κανένα τινά, ἀλλὰ νὰ χρη-
ζόμεθα νὰ φυλαγόμεθα ὅτι δὲν ὑπ. δίκην· δὲν εὑρίσκεται κανένας
τινὰς ὁ ὁποῖος καὶ ἂν ἤθελε βλαφθῇ ζημιωθῇ παράλυτος δὲν ἤθελε.

Λύσις.

δύναται ἢ μπορέσῃ νὰ ἀπαλλάξῃ νὰ βοηθήσῃ τὸν ἑαυτόν του χρόνον

Ἀηδὼν καὶ ἱέραξ.

Ἕνα ἀηδόνι ἐκάθετο ἐπάνω εἰς ἕνα δένδρον, καὶ ἐτραγούδει κατὰ τὴν συνήθειάν του. ἕνας δὲ ἱέραξ ἐθεώρησεν αὐτό, καὶ ἐπειδὴ ἠπόρει ἦτον ἄπορος ἐστερημένος ἀπὸ τροφὴν ἀπὸ βρῶμα ἀπὸ φαγητόν. ἐπετάχθη ὁρμήσας ἔδραξεν καὶ συνέλαβεν αὐτὸ ἐπάνω αὐτοῦ. ἡ δὲ ἀηδὼν ἐπειδὴ ἔμελλε νὰ ἀναιρεθῇ νὰ φονευθῇ νὰ θανατωθῇ ὑπ᾽ αὐτοῦ, ἱκέτευε παρακαλῶ τὸν ἱέρακα, νὰ μὴ βρωθῇ νὰ μὴ φαγωθῇ ὑπ᾽ αὐτοῦ. διότι ἔλεγεν ὅτι δὲν ὑπάρχει ἱκανὴ ἀρκετὴ εἰς τὸ νὰ πληρώσῃ νὰ γεμώσῃ νὰ χορτάσῃ τὴν κοιλίαν τοῦ ἱέρακος, καὶ ὅτι πρέπει αὐτὸς ὁ ἱέραξ ἐὰν δέεται ἔχει χρείαν ἀπὸ τροφὴν ἀπὸ βρῶμα ἀπὸ φαγητὸν νὰ τραπῇ νὰ στραφῇ νὰ ὁρμήσῃ εἰς τὰ μεγαλύτερα πτηνά. Καὶ ὁ ἱέραξ ὑπολαβὼν ἀποκριθεὶς εἶπεν, ἐγὼ ἤθελα ὑπάρχω εἶμαι ἀνόητος ἀσύνετος μωρὸς ἐὰν ἤθελα ἀφήσω παραιτήσω παραβλέψω τὸ βρῶμα τὸ φαγητὸν τὸ ἕτοιμον τὸ πρόχειρον τὸ ὁποῖον ἔχω εἰς τὰς χεῖράς μου, καὶ ἤθελα διώκω κυνηγῶ γυρεύω νὰ εὕρω τὰ ἀφανῆ τὰ ἄδηλα τὰ ἀγνώριστα.

Τὸ ἐπιμύθιον.

Οὗτος ὁ μῦθος φανερώνει αὐτὴν τὴν ἀλήθειαν πῶς ἀνόητοι ἀσύνετοι εἶναι χοντροὶ καὶ ἄγνωστοι οἱ ἄ[illegible] ὑπάρχουσιν εἶναι ἀνόητοι ἀσύνετοι μωροί, ὅτινες πρέπει ὅταν παραιτοῦσι παραβλέπουσιν ἀφίνουσιν ἐκεῖνα ὅπου ἔχουσιν εἰς τὰς χεῖράς των διὰ προσδοκίαν ἐλπίδα πραγμάτων ἀφανῶν ἀγνώστων. Αἰσώπου ἐκ ἑτέρου.

Μία ἀλώπηξ καὶ ἕνας τράγος ἐδίψων, ἐκατέβησαν, μέσα εἰς ἕνα ἐγκαλίζθον

πηγάδι. ἀφ' οὗ δὲ ἔπιον ὁ τράγος ἐσκόπει ἐσυλλογίζετο ἐστοχάζετο ἴσως

ἀρχάζετο τὴν ἀνάβασιν τὴν ἀπὸ τοῦ φρέατος ἐζήτει ὁμοῦ, ἡ ἀλώπηξ

δὲ εἶπεν εἰς αὐτόν, ὦ τράγε ἔχε θάρρος καὶ ἐγὼ θὰ σοῦ δείξω ἐπινόησα

ἄλλο ἓν ἐστοχάσθην καὶ ἐπινόησα τρόπον χρήσιμον ὠφέλιμον ἀμ:

φοτέρων καὶ εἰς τὴν αὐτὴν ἀπαλλαγὴν τὴν σωτηρίαν καὶ

τῶν δύω μας. διότι ἀνίσως θέλεις σταθῇ ὀρθὸς καὶ θέλεις στηρίξῃ ἀκουμ:

βίσῃ τὰ ἐμπροσθινά σου ποδάρια εἰς τὸν τοῖχον τοῦ φρέατος καὶ θέλεις

κλίνῃ κάτω τὴν κεφαλήν διὰ κεράτων σου παραμοι παραπονῆς εἰς τὸ ἔμπροσ:

θεν, ἐγὼ θέλω ἀναβῇ ἀνάβῃ ἀναβῶ διὰ μέσου τῶν πλευρῶν:

σου καὶ τῶν κεράτων σου, καὶ θέλω πηδήσω ἐξέλθω ἔξω ἀπὸ τὸ φρέ:

αρ ἀπὸ τὸ πηγάδι ἀπὸ ἐκεῖ καὶ θέλω ἀνασηκώσω σύρω τραβίσω καὶ:

σένα ὕστερον ἀπὸ αὐτοῦ ἀπὸ ἐδῶ. ὁ δὲ τράγος ἐτότε ὑπήκουσεν

ὑπετάγη εἰς τοῦτο τὸ ἔργον προθύμως, ἐκείνη ἡ ἀλώπηξ

ἀφ' οὗ ἐπήδησεν ἐξῆλθεν ἐπήδησεν τινάχθη ἔξω τῆς λογῆς

ἀπὸ τὸ φρέαρ ἀπὸ τὸ πηγάδι, ἐπήδα ἐχόρευε μὲ χαρὰν τριγύρω

εἰς τὸ στόμα τοῦ πηγαδιοῦ φρέατος. ὁ δὲ τράγος ἐπαινεῖ κατηγόρει αὐ:

τὴν τὴν ἀλώπεκα ὡσὰν ὁποῦ παραβαίνει ἤθελε παραβαίνῃ τὰς

συμφωνίας ὁποῦ ἔκαμαν. ἡ δὲ ἀλώπηξ ἀπεκρίθη εἰς αὐτὸν ἀ:

νοήτε ὦ τράγε ἐὰν εἶχες τόσην φρόνησιν σύνεσιν γνῶσιν ὅσας τρίχας

ἔχεις εἰς τὸν πώγωνά σου εἰς τὴν γενειάδα σου δὲν ἤθελες καταβῇ καταβαίνει:

θεν εἰς τὸ φρέαρ προτήτερα πρὶν νὰ σκεφθῇς νὰ στοχασθῇς γιὰ ὀπίσω.

τέλος.

χωρισθῆς τὴν ἀνάβασιν τὴν ἀπὸ τὸ φρέατος ἐβγάλεν. Τὸ ἐπιμ:
ύθιον. ὁ μῦθος φανερόνει αὐτὴν τὴν ἀλήθειαν πῶς τὸ τέλος τῆς τέχνης χρὴ
πρῶτα καὶ ὁ αὐτὸς ὁ φρόνιμος νὰ σκέπτηται, νὰ στοχάζηται νὰ συλλογίζη:
ται, περιθέκετα τὰ πράγματα τὰ ἐμβαίνεις τὸν ὁποῦ θέλουσιν, καὶ ἔπειτα τοῦ:
τότε λοιπὸν τῆς τύχης χρειῶν νὰ ἐπιχειρίζεται αὐτάς. Ἀλώπηξ καὶ λέων.
Μία ἀλώπηξ ὁποῦ ποτὲ δὲν ἐθεάσατο οὐδὲ ἕνα ἄγριον λεοντάρι, καὶ ἔπειτα
ὑπάντησεν ἔρημον αὐτὸ τὸ λεοντάρι κατὰ τύχην, καὶ κατὰ ...
τὴν πρώτην φοράν ἐφοβήθη τόσον πολλὰ ὥστε ὀλίγον ἔλειπε
καὶ νὰ ἀποθάνῃ μὲ τοῦτο ὁποῦ εἶδεν αὐτόν, καθὼς τὴν δευτέραν φοράν,
ἐφοβήθη μὲν καὶ τότε, ὅμως δὲν ἐφοβήθη τόσον καθὼς ἐφοβήθη τὴν
πρώτην φοράν, ἔπειτα δὲ ἐθεάσατο ἐκεῖνον αὐτὸν τὸ λεοντάρι κατὰ τὴν τρί:
την φοράν, ἔλαβε θάρρος ἀφοβίαν εἰς αὐτὸ τὸ λεοντάρι τόσον πολλὰ
ὥστε ὁποῦ προσῆλθεν, προσήγγισεν, ἐπλησίασεν εἰς αὐτὸν καὶ διηλέχ:
θη ὡμίλησε μετ' αὐτοῦ. Τὸ ἐπιμύθιον.
Ὁ μῦθος φανερόνει αὐτὴν τὴν ἀλήθειαν πῶς ἡ συνήθεια χρῆ:
σις μεταχείρησις καμνει ἀποκαθιστᾷ τὰ πράγματα τὰ φοβερὰ εὔκολα:
καταπραΰνει τὰ δυσκολοκατόρθωτα ποιεῖ ταῦτα ὀλιγοπειρασμένα
εὐκολοκατόρθωτα. Αἴγαγρος καὶ ἀμπελών.
Ἕνας ἀγριόγιδος συνέχωσε ἔστασεν ἕνα κλῆμα καὶ ἠθέλησεν
ἀπεφάσισεν νὰ καταφάγῃ αὐτοῦ τὸ κλῆμα μὲ ἀπιστίαν μὲ περισσὰ:
σιν μὲ καταφρόνεσιν ... · καὶ κυνηγοὶ περιβάλλοντες κατα:
ρίναι αὐτὸν τὸ ... ὁποῦ ... : ἐσφάχθη σφαγεὶς

ΠΑΝΕΠΙΣΤΗΜΙΑΚΗ ΒΙΒΛΙΟΘΗΚΗ ΙΩΑΝΝΙΝΩΝ

ἰς τοὺς ἄλλους μετὰ νὰ κεράζῃ νὰ φωνάζῃ νὰ λαλῇ ἐς τὸν ἐργοδότην:
ντος, καὶ μετὰ νὰ μὴ συγχωρῇ νὰ μὴν ἀφίνῃ αὐτοὺς νὰ τυγχάνωσι νὰ
λαμβάνωσιν ὕπνον ἤτοι νὰ κοιμῶνται. ὁ δὲ ἀλεκτρυὼν ἐπειδὴ ἀπε:
λογήθη ἐδικαιολογήθη ἐπροφασίσθη ὅτι ποιεῖ κάμνει μεταχειρίζεται αὐτὸ τὸ
ἔργον διὰ τὴν ὠφέλειαν διὰ τὸ κέρδος ἐκείνων τῶν αὐτῶν διὰ νὰ ξυπνῶν:
ται νὰ ἀνιστάνωνται νὰ σηκώνωνται εἰς τὰ συνηθισμένα τους ἐργόχειρα,
ὁ αἴλουρος ἐπήρεν ἔβγαλεν ἄλλην μίαν κατηγορίαν, ὅτι ὁ ἀλεκτρυ:
ὼν ὑβ. ἀθ.: παραβαίνωντας τὴν φυσικὴν συγγένειαν ὀχεύει ἐπιμί:
γεται, μετὰ νὰ συμμίγνυται, νὰ συνευρίσκεται μετὰ τὴν μητέρα του
καὶ μετὰ τὰς ἀδελφάς του. ὁ δὲ ἀλεκτρυὼν ἐπάλιν ἀπεκρίθη λέγων:
τας ὅτι ποιεῖ κάμνει μεταχειρίζεται καὶ αὐτὸ τὸ ἔργον διὰ τὴν ὠφέλειαν διὰ
τὸ κέρδος τῶν κυρίων τῶν αὐθεντάδων ἐπειδὴ τίκτουν γεννοῦν αἱ
αὐταὶ τοὺς αὐθέντας του πολλὰ ὠὰ πολλὰ αὐγὰ διὰ τὴν τῆς μίξεως,
ὁ αἴλουρος εἶπεν πρὸς αὐτόν· ἀλλὰ σὺ ἂν εὐπορῇς ἐκ πολλῶν εὐπρο:
λογιῶν δικαιολογιῶν προφάσεων τὰ προσωπεῖα τὰς ἀφορμὰς δικαίας, ὅμως
δὲν θέλω μείνῃ χωρὶς τροφὴν χωρὶς βρῶμα φαγητόν, καὶ κατέφαγεν αὐ:
τὸν ἀλεκτρυόνα.

Τὸ ἐπιμύθιον.

Οὗτος ὁ μῦθος φανερώνει αὐτὴν τὴν ἀλήθειαν πῶς ὁ ἐχθρὸς κακὸς πονηρὸς
διεστραμμένος ἀνὴρ ἐπειδὴ προαίρεσιν ἔχει θέλει νὰ πλημμελῇ νὰ
ἁμαρτάνῃ νὰ κάμνῃ τὸ κακόν, ἂν καὶ δὲν ἤθελεν δυνηθῇ νὰ εὕρῃ νὰ
τὸ κάμῃ μὲ πρόσχημα μὲ προκάλυμμα μὲ πρόφασιν εὐλογοφανῆ
δικαίαν ὅμως ποιεῖ κάμνει τὸ κακὸν τὴν ἁμαρτίαν ἐν φανερῷ ἀναιδῶς:

ΠΑΝΕΠΙΣΤΗΜΙΑΚΗ ΒΙΒΛΙΟΘΗΚΗ ΙΩΑΝΝΙΝΩΝ

τους ἀδικουμένους.

ἀλώπεκες

Μία ἀλώπηξ, ἐλήφθη ἐπιάσθη εἰς μίαν παγίδα εἰς ἕνα σίδηρον καὶ
μὲ τὸ νὰ ἀπεκόπη ἡ οὐρά της διὰ ὅλασον ἔφυγεν, καὶ ἐνόμιζεν ἐντρο-
μαζὲν τὴν ζωήν της ὅτι νεκρὰν λυπηρὰν ἀπὸ τὴν ἐντροπήν της.
λοιπὸν ἔκρινεν εὔλογον ἀπεφάσισεν νὰ νουθετήσῃ νὰ παρακινήσῃ νὰ συμ-
βουλεύσῃ καὶ τὰς ἄλλας ἀλώπεκας αὐτὸ τὸ ἴδιον σύμφωνα διὰ νὰ ἔχουσιν
συντροφιὰ τὴν συντροφιάσῃ συγκρίσῃ κρύψῃ τὴν ἀσχημίαν της ἐντροπὴν ἐν-
τροπὴν μὲ τὸ κοινὸν πάθημα μὲ τὸ κοινὸν σύμφωνα μὲ τὴν κοινὴν ἀπο-
κοπὴν τῆς οὐρᾶς. καὶ λοιπὸν συνήθροισεν ἐμάζωξεν ὅλας τὰς ἀ-
λώπεκας καὶ ἐνουθέτει συμβούλευεν αὐτὰς νὰ ἀποκόψουσι τὰς οὐράς των,
ὥστε ὅτι ὑπάρχει τοῦτο τὸ μέλος ἡ οὐρά δηλ. ὄχι μοναχὰ ἀπρεπὲς ἀ-
νάρμοστον ἄσχημον, ἀμὴ ἔχει καὶ ἕνα βάρος κρεμασμένον μάταιον
ἀνωφελὲς ἀκερδές. μία δὲ ἀπὸ αὐτὰς τὰς ἀλώπεκας ὑπέλαβεν ἀ-
πεκρίθη καὶ εἶπεν εἰς αὐτήν. ὦ φίλη ἠγαπημένη ἂν τοῦτο ὅπου λέ-
γεις δὲν συνέφερεν δὲν ἐχρησίμευεν εἰς ἐσένα δὲν ἤθελας συμβου-
λεύῃ αὐτὸ εἰς ἡμᾶς.

τὸ ἐπιμύθιον.

Αὐτὸς ὁ μῦθος φανερώνει αὐτήνην ἀλήθειαν. ὅτι οἱ φαῦλοι οἱ κακοὶ
καὶ διεφθαρμένοι ἄνθρωποι δὲν ποιοῦσι δὲν κάμνουσι τὰς συμβουλὰς ἐκείνας
ἐκείνους εἰς τοὺς γείτονάς των ἀπὸ φιλίαν ἀπὸ ἀγάπην ἀλλὰ ποιοῦντες αὐτοὺς
τὰς συμβουλίας διὰ τὴν ἰδικήν τους ὠφέλειαν διὰ τὸ ἰδικόν τους κέρ-
δος. ~

Ἀλώπηξ καὶ βάτος. ~

Μία ἀλώπηξ ἀνέβαινε διέβαινε μίαν φράκτην, καὶ ἐπειδὴ μὲ τὸ νὰ ἔπεσ-
σε νὰ γλυστρήσῃ νὰ ... νὰ κυλιστῇ νὰ κρεμασθῇ κάτω, ἐπιάσθη

ἔπεσαν μιὰν βάθον διὰ ζονδιάνης. ἡ ἀλωποῦ ἐπειδὴ ἀπ' αὐτὴν λέγω:
διάβαλης ἐγάνως εἰς τὰ κάλτσα ἐλήνης τῆς βάθου, καὶ ἤλγησεν ἐπόνε:
σεν ὄξω ἀπ' αὐτὴν τὴν βάθον. ἀκλοίμονον εἰς ἐμένα εἶδε σὺ ἐποίησες
ἀνιμμας χρόθειρα ἐμένα τῆς καλέφυγον ... βρυσόθεμα εἰς
ἔσωνα ὥσαν εἰς βοηθῆσαι δύναμαι βοηθήσης, ἡ δὲ βάθος ἔφησον ὄξω
ἀπεκρίθη εἰς αὐτὴν, ὦ φίλη ἠγαπημένη ἀλώπηξ, σὺ ἐφάγαζες ἔξωσ:
σας ἤμαθες εἶδε ἠπατήθης ἠθέλησας νὰ σε ἔσωσις ἐμένα ἡ ὀφρικυό
συνηθίζω ἔχω σύνηθαι νὰ ἀπομαθαίνεις μας νὰ ἀπόθαμας νὰ ...
ὄντες τὰς ... ἔντεθεν. Τὸ ἐπιμύθιον.

Οὗτος ὁ μῦθος φανερόνει αὐτὴν τὴν ἀλήθειαν τοὺς τοιούτους τοὺς
λογῆς καὶ ἔχουν οἱ αὐτοὶ εἰς μωροὶ ἀνόητοι ὅπου σε ... εἰς βο:
θεῖς τοιούτους εἰς τὰς ὅπου ἡ ἀθυμία ἔβη: ἔμαθε φυσικά.

Ἀλώπηξ καὶ κροκόδειλος.

Μιὰ ἀλώπηξ καὶ ἕνας κροκόδειλος ἐφιλονίκησαν τὸ ἐφέροντο πρὸς ἀλλήλους
διὰ τὴν ἠγένειαν τὴν λαμπρότητα καὶ εὐγενικότητα τοῦ γένους τῶν. ὁ
δὲ κροκόδειλος ἀρχὴν διεξήρχετο εἶναι ... πολλὰ λόγια ὑπε:
ρήφανα διὰ τὴν λαμπρότητα τὴν εὐγενικότητα καὶ ἐγέννησεν τῶν πρ:
γονῶν του ὅπου ἐστάθησαν ἀρχηγοὶ τῶν γυμνασίων. ἡ ἀλώ:
πηξ ὑπολαβοῦσα ἀπεκρίθη καὶ εἶπεν εἰς αὐτὸν, ὦ φίλε, ἀμὴ καὶ ἀνίσως σὺ
δὲν λέγης τοῦτο, ὅμως γίνεσαι ἀπὸ τὸ δέρμα σου ἀπὸ τὸ θωρακίσου ὅτι εἶσαι
πολλὰ ἐξησκημένος παλαιὸς ἀπὸ παλαιὸν χρόνον. Τὸ ἐπιμύθιον.

Οὗτος ὁ μῦθος φανερόνει αὐτὴν τὴν ἀλήθειαν, τοὺς δὲ πράγματα γίνον
ται ἀπόδειξις σαφέστατος φανερῶς τῶν αὐτοὶ τῶν ψευδόντων τὰ ...

... ...

Μῦθος [illegible] ἀγκαθερούνες ς στρουθί. [illegible]

Ἕνας ἄνθρωπος εἶχε [illegible] ἦτον εἰς [illegible] ἔσπρι-
αρο [illegible] ἕναν στρουθάκι [illegible] ἀπήλυσεν αὐτὸν νὰ νέ-
μῃ νὰ βόσκῃ νὰ ζῇ ὁμοῦ μὲ τὲς ἀγκαθερούνας. ἀλλ' οἱ
ἀγκαθερούνες ἐπειδὴ [illegible] αὐτοῦ τὸ στρουθάκι
[illegible] αὐτοὶ [illegible] ὁ στρουθῆς [illegible]:
τὸ [illegible] ἐπειδὴ ἐνόμιζεν [illegible]
ὅτι [illegible] αὐτὰ [illegible] ὡσὰν
ὅπου [illegible] ἀπὸ [illegible] ἀπὸ [illegible]ένος. ἐπειδὴ δὲ [illegible]
ὕστερον ἀπὸ ὀλίγην ὥραν ς εἶπε τῆς ἀγκαθερούνας ὅτι [illegible]
[illegible] ς [illegible] ἕνας τὸν ἄλλον [illegible]:
[illegible] ἀπὸ τὴν γλῶσσαν ἀπὸ τὴν [illegible] ς [illegible]. ἐγὼ δὲν θέλω γλῶσ-
σα [illegible] τώρα ς ἐς τὸ ἑξῆς ἐπειδὴ [illegible] αὐτὸ
τῆς ἀγκαθερούνας ὅτι μάχονται πολεμοῦσιν ἕνας μετὰ ἄλλον. τὸ ἐπιμύθιον:
Αὐτὸς ὁ μῦθος φανερώνει αὐτοὺς τοὺς ἀνθρώπους, πῶς οἱ φρόνιμοι ἄνθρ-
ὑποφέρουσιν [illegible] τὰς ὕβρεις τῶν ζώων αὐτῶν
ὅταν ἤθελαν [illegible] αὐτὰς τὰς ζωὰς ὅτι δὲν ἀπέχουσι δὲν [illegible] μετὰ
ἀπὸ τὰς [illegible] τῆς συγγενείας τῆς [illegible]. Ἀλώπηξ.
Μία ἀλώπηξ ἐμπῆκεν [illegible] εἰς τὸ ὀσπίτιον ἑνὸς [illegible]: L
[illegible] ς [illegible] ηὗρε ἕνα [illegible]
[illegible] αὐτοῦ [illegible], ς [illegible] μίαν κεφαλὴν ἑνὸς [illegible]
[illegible] ἔντεχνα [illegible], τὴν ὁποίαν κεφαλὴν
ἀνέλαβεν [illegible] εἰς τὰ χέρια της. καὶ εἶπεν βαβαὶ τοιαύ-
τα:

διατὶ ὡραία πρόσοψη καθαρὴ ἐστὶν ἀλλὰ ζήλον ἔχει μυαλόν. ἐπιμύθιον:

Οὗτος ὁ μῦθος λέγεται εἰς αὐτοὺς ὁποῦ ἔχουσι πρόσοψιν καλὴ τὸ σῶμα καὶ ἀνόητοι εἰς ἀπονέτους μυαλοὺς καθ᾽ ἄλλην τύχην· ἀνθρώπους καὶ γυναῖκες·

2 Ένας καρβουνάρης ἐκατοίκησεν εἰς ἕνα ὀσπήτιον καὶ παρέλεγε παρακάλει καὶ ἕναν γνάφην ἵνα παραμένουν μαζὶ ὑπάγη ἐκεῖ, καὶ νὰ κατοικήσει μαζὶ μὲ αὐτόν, ὁ δὲ γνάφης ὑπέλαβεν ἀποκρίθη καὶ εἶπεν, ἐγὼ δὲν ἤθελα δυνηθεῖ ἡμπορέσω νὰ ποιήσω νὰ κάμω αὐτὸ ὁποῦ θέλεις, ὅτι φοβοῦμαι μήπως ἐσὺ ἤθελες σημερόις μαύρη ἀπὸ ὅλον ἀπὸ κάρβουνα τὰ ἔργα καὶ ἐμάτια τὰ ὁποῖα ἐγὼ ἀσπρίζω πλύνω. ἐπιμύθιον:

Οὗτος ὁ μῦθος φανερώνει αὐτὴν τὴν ἀλήθειαν πῶς κάθε πράγμα τὸ μὴ ἔχον ὁμοιότητα ἄλλο δὲν εἶναι ἀνὴ ὁποῦ εἰς κοινωνίαν εἰς συναναστροφὴν εἰς συντροφίαν. τέλος.

Κάποιοι ψαράδες ἔσυρον ἐτράβιξαν εἰς τὴν γῆν μίαν τράταν, αὐτὴ δὲ ἡ σαγήνη ἐπειδὴ ὑπῆρχεν ἦτον βαρεῖα οἱ ἁλιεῖς ἐχάρησαν πολλὰ καὶ ἐπειδὴ ἐχόρευαν ἐπειδὴ ἐνόμιζον ἐλογίαζον τὴν θήραν τὸ κυνήγιον τὸ ψάρι ὅτι ἦτον πολλὰ περισσόν· ἐπειδὴ δὲ αὐτὴ ἔσυραν ἐτράβισαν εἰς τὸ παράλιον εἰς τὸ παραθαλάσσιον αὐτὴν τὴν σαγήνην, καὶ εὗρηκαν ὀλίγα ὀψάρια, ἀλλὰ ἕνα πέτραν μέσα εἰς αὐτὴν τὴν σαγήνην μίαν πέτραν καθὰ πολλὰ μεγάλην ἄρχισαν ἐπειδὴ μὴν ἀρχὴν νὰ ἀθυμῶσι νὰ λυποῦνται νὰ ἀνιοῦνται νὰ πικραίνονται καὶ νὰ ἀγανακτῶσι νὰ ἀδημονοῦσαν ὄχι τόσον πολλὰ διὰ τὰ ὀλίγα ὀψάρια καθ᾽ ὅσον ὅτι ἐπειδὴ ἐπήγαβον καὶ ἐνόμισαν ἐλογίασαν ὅλον τὸ ἐναντίον. ἕνας δὲ γεροντώτερος ἀναμεταξὺ εἰς αὐτοὺς

λέγει

τὶς ἀπ' ἐκεῖ εἰς τὴν ἄλλης, τὸ γίνεσθαι οἱ φίλοι εἰς μίαν στιγμὴν ἐχθροί ἀς μὴν
ἀνιώμεθα ἀς μὴν στεφανώμεθα διότι καθὼς φαίνεται καθὼς ὁμοί:
ως ἡ λύπη ὑπ. θν: ἀδελφὴ μὲ τὴν ἡδονὴν μὲ τὴν χαράν, λοιπὸν ἔπρε:
πε καὶ ἡμεῖς ἀλλ' ὅταν ἠδυνήθημεν ἐθερμάνθημεν ἐχάσημεν δόσιν πολλὰ νὰ ἀ:
γαθῶμεν νὰ λυπηθῶμεν νὰ στεφανωθῶμεν ἐξάπαντος βέβαια. Τὸ ἐπιμ:
ύθιος ὁ μῦθος φανερώνει αὐτὴν τὴν ἀλήθειαν πῶς δὲν πρέπει νὰ λυπού:
μεθα νὰ ἀνιώμεθα νὰ στεφανώμεθα διὰ ταῖς δυστυχίαις διὰ ταῖς συμ:
φοραῖς.

Κομπαστής.

Ἕνας ἄνθρωπος ἀσκητὴς ἀνεχώρησεν ἐμπόδισεν ἀπὸ τὴν πατρίδα του,
καὶ ὕστερα ἀφ' οὗ ἦλθεν ἐπανέστρεψεν ἐγύρισεν εἰς τὴν γῆν του
εἰς τὴν πατρίδα του εἰς τὸν τόπον του, ἐκαυχολογημένος ἐκαυχᾶτο ὅτι ἐν:
δραγάθησεν ἐποίησεν ἐκατόρθωσεν καὶ ἄλλα πολλὰ ἀνδραγαθήματα
κατορθώματα εἰς διαφόρους τόπους, καὶ περισσότερον ἐκόμπαζεν ὅτι ἐπήδη:
σεν εἰς τὴν Ῥόδον τὴν νῆσον ἕνα πήδημα τοιοῦτον, ὅτι κανένας ἀπ'
ἀπὸ ἐκείνους ὅπου ἦτον εἰς τὸν καιρὸν ἀπὸ τὰς συνολυμπιάδας ἐκεῖνον δὲν
ἤθελεν ὑπ. θν: δυνατὸς νὰ τὸ πηδήσῃ. ἔλεγε δὲ ὅτι καὶ ἔχει καὶ μάρτυ:
ρας εἰς αὐτὸ τὸ πήδημα ἐκείνους ὅπου ἐβρέθησαν παρόντες ἐκεῖ εἰς τὴν Ῥόδον.
Ἕνας ἀπὸ ἐκείνους ὅπου ἦτον παρόντες ἐκεῖ ὑπέλαβεν ἀποκρίθη καὶ εἶπεν
εἰς αὐτὸν ὦ φίλε ἀντὶ αὐτὸ ὅπου λέγεις ὑπάρχει: ἀληθινὸν δὲν θν: χρεία εἰς
ἐσένα ἀπὸ μάρτυρας ἰδοὺ ὧδε καὶ νὰ ἡ Ῥόδος, νὰ καὶ τὸ πήδημα. Τὸ ἐπιμ:
ύθιος ὁ μῦθος φανερώνει αὐτὴν τὴν ἀλήθειαν, πῶς ὅταν ἡ ἀπόδειξις τοῦ πρά:
γματος δὲν ἤθελεν ὑπ. θν: ἕτοιμος πρόχειρος, κάθε λόγος ὑπ. θν:
μάταιος ἀνωφελὴς ἄχρηστος.

Ἀδύνατα ἐπαγγελλόμενος.

Ἕνας ἄνθρωπος πτωχὸς ἀσθενὴς ἦτον ἄρρωστος καὶ διέκειτο κακῶς
τὸ κατὰ πολλὰ ἐκινδύνευεν καὶ ἔστεκεν ἀπηλπισμένος εἰς θάνατον ἀπὸ τοὺς ἰατρούς

ΠΑΝΕ... ΒΙΒΛΙΟΘΗΚΗ ΙΩΑΝΝΙΝΩΝ

ἐπεῖδε σφιγκτὰ τοὺς θεούς, καὶ ὑποσχέθη ὅταν ὅτι θέλει περισσοτέρως περισσο:
μῶς ἐς αὐτοὺς τοὺς θεοὺς ἑκατὸν βόδια διὰ θυσίαν, αὐτοῦ ἤθελαν ποιήσει κα:
μεῖ τὸ ὑγιῆ νὰ ἰατρευθῇ νὰ γυρίσῃ πάλιν ἐς αὐτὸν ἡ ὑγεία του. ἡ γυ:
νὴ αὐτοῦ τοῦ παρόντος ἀπαυτῇ ἐπούθεν ἠρώτησεν αὐτόν, ὦ ἄνερ αὐτοῦ λάβῃς τὴν
ὑγείαν σου, καὶ ποῦ θέλουν νὰ εὕρουν ἐς ἐσένα αὐτὰ τὰ ἑκατὸν βόδια, ἀπεκρίθη ὁ
σύνης τότε ἀπεκρίθη ἐς αὐτήν, ὦ γύναι νομίζεις ἀγνοεῖς ὅτι θέλω ἀναστῆ
ἐγερθῶ συντόμως ἐγὼ ἀπὸ τὴν ἀσθένειαν τῆς κλίνης διὰ νὰ ζητήσωσι νὰ γυρεύσωσιν οἱ
θεοὶ ἀπὸ ἐμὲ αὐτὰ τὰ ἑκατὸν βόδια; τὸ ἐπιμύθιον.
Οὗτος ὁ μῦθος φανερώνει αὐτὴν τὴν ἀλήθειαν, πῶς πολλοὶ ἄνθρωποι ὑπόσχονται
τάχα ψευδῶς τίποτε ἐκεῖνα τὰ πράγματα τὰ ὁποῖα δὲν ἐλπίζουσι ποτὲ νὰ τὰ ἀπο:
τελειώσωσι νὰ πληρώσωσι μετὰ τὸ ἔργον ἐκπράττωσι. ✕ Κακοπράγμων. ✕
Ἕνας τινὰς κακοποιὸς κακότροπος ἐπορεύθη ἐπῆγεν ἐς τὸν ναὸν τοῦ ἀπόλλωνος
ὅπου ἦτον ἐς τοὺς δελφούς, καὶ ἐβούλετο ἤθελεν εἶχε σκοπὸν νὰ πειράσῃ νὰ δοκιμά:
σῃ αὐτοῦ τὸν ἀπόλλωνα. καὶ χωρὶς ἔλαβεν ἐπῆρεν ἕνα στρουθίον ἐς τὸ χέριν,
ἐσκέπασεν ἐκάλυψεν αὐτὸ τὸ στρουθίον μετὰ τὸ ἱμάτιον μετὰ τὸ φόρεμά του, καὶ ἐστάθη
πλησίον σιμὰ ἐς τὸν τρίποδα ἐς τὸ τρίποδον σκαμνί, καὶ ἠρώτησε τὸν θεὸν τὸν
ἀπόλλωνα, λέγοντας ὦ ἀπόλλων τὸ τὸ πρᾶγμα τὸ ὁποῖον κρατῶ βαστάζω
ἐς τὰ χέριά μου ὅπου κρατῶ ἔνι ἔμψυχον ζωντανὸν ὑπάρχει ἢ ἄψυχον
ἀποθαμμένον ψόφιον; καὶ ἐβούλετο ἤθελεν εἶχε σκοπὸν ὅτι αὐτοῦ ἤθελεν
εἰπῇ ὅτι ἔνι ἄψυχον ἀποθαμμένον ψόφιον νὰ ἀναμάθῃ νὰ στερεώσῃ νὰ
φανερώσῃ τὸ στρουθίον ἔμψυχον ζωντανόν. αὐτοῦ δὲ ἤθελεν εἰπῇ ὅτι ἔνι ἔμ:
ψυχον ζωντανὸν νὰ ἀποπνίξῃ αὐτὸ παρευθὺς παραχρῆμα καὶ νὰ περιστεν:
κῇ νὰ στραγγίξῃ νὰ φανερώσῃ ἔπειτα τὸ στρουθίον ἀποθαμμένον ψόφιον.
ἀλλὰ ὁ θεὸς ὁ ἀπόλλων ἐγνώρισεν ἐκατάλαβεν τὴν μέθοδον τὴν ἀπάτην τὴν
δολιότητα αὐτοῦ τοῦ ἀνθρώπου τὴν κακοποιημένου τὴν κακότροπον, καὶ ἀπεκρί-
θη.

ἔμψυχον

κρίθη εἰς αὐτόν, τὸ δὲ ὁποῖον ἀπὸ τὰ ἄλλα θέλεις ἐμπρὸς, νὰ ποιήσῃς νὰ τί:
μῆς κάμωσε. ὅτι αὐτὸ τὸ ἔργον πρέπει εἰς σένα, εἰς τὴν ἐξουσίαν σου νὰ
τὸ ποιήσῃς νὰ τὸ κάμῃς ὅλη. νὰ ἀποδείξῃς νὰ βγάλῃς νὰ φανερώσῃς
ἤγουν τὸ ὁποῖον κράτει βαστάζεις εἰς τὰς χεῖράς σου, ἢ [illegible] ἢ ἀπο:
δαμένον σόφιον. τὸ ἐπιμύθιον.

Οὗτος ὁ μῦθος φανερόνει αὐτοὺς τοὺς ἀνθρώπους, ποῦ ὁ θεὸς ἦν: [illegible]
ἀνεξικάκους: [illegible] [illegible]. [illegible]

Μερικοὶ [illegible] ἐξῆλθον [illegible] ἐποῖησαν διὰ κυνήγι, [illegible]
[illegible] [illegible] [illegible] πολὺν καιρὸν [illegible]
δὲν ἐπίασαν κανένα θηρίον [illegible] [illegible] [illegible]
τὰ πολλὰ [illegible] [illegible] νὰ ἀναχωρήσωσι νὰ [illegible]. ἕνα
δὲ θηρίον ὀνομαζόμενος [illegible] ἐπειδὴ [illegible] [illegible] ἀπὸ τὰ θη:
ρία τὰ [illegible] τὰ [illegible] [illegible] [illegible] ἐποίησαν [illegible] πα:
ραχρῆμα εἰς τὸ [illegible] [illegible] αὐτὸν τὸν ἄγριον. ἤγουν τότε
ἄλλοι ἔλαβον ἐποῖησαν αὐτὸν τὸν [illegible] [illegible] μὲ [illegible] μεγά:
λην. τὸ ἐπιμύθιον.

Οὗτος ὁ μῦθος φανερόνει αὐτοὺς τοὺς ἀνθρώπους ποῦ [illegible] [illegible]
χαρίζῃ πολλάκις [illegible] [illegible] [illegible] ὅποιοι [illegible] δὲν παρέ:
χει δὲν [illegible] δὲν χαρίζῃ. [illegible]

[illegible] [illegible] [illegible] [illegible] ἐπειδὴ [illegible] [illegible] ἄρχοντος [illegible]
εἰς [illegible] [illegible] [illegible] [illegible] [illegible] ἀπὸ τὴν ἀρχοντίαν [illegible]:
[illegible] [illegible] [illegible] εἰς αὐτὸν [illegible] [illegible] διὰ θυσίαν. οἱ δὲ θεοὶ [illegible]:
ποιεῖ [illegible] [illegible] νὰ [illegible] νὰ [illegible] αὐτὸν τὸν [illegible]:
σαν [illegible] αὐτὸν ἀπὸ τὴν [illegible] ἀπὸ τὴν ἀρχοντίαν [illegible] ὁ αὐτὸς
[illegible] ἡ [illegible] [illegible] [illegible] ἀπὸ τὴν [illegible], ἐπειδὴ [illegible] [illegible] [illegible]

ἔσχασαν ἐποίησαν καλοσύνασιν ἕναν βόδια ἀπὸ γῆαις ἀπὸ ξύλο, καὶ ἔδωκαν

ἔβαλαν αὐτὰ ἐπάνω εἰς τὸ θυσιαστήριον ὅλα ἐκεῖνα τὰ ἐθυσίασαν. οἱ δὲ θεοὶ ἐ-

ποὺ ἔβγαινον τὸ ἤθελον νὰ ἐκδικηθῶσι νὰ τιμωρήσωσι νὰ [illegible]

τὸν τοῦ ἄνου, ἐποίησαν [illegible] εἰς αὐτοῦ εἰς τὸν ὕπνον του, καὶ εἶ-

πον εἰς αὐτόν. ὦ ἄνε [illegible] ὕπαγε εἰς τὸ παραθαλάσσιον εἰς τὸν τάδε τόπον.

ἐκεῖ θὲ εἰς ἐκεῖνον τὸν τόπον θέλεις εὕρη χιλίαις δραχμαῖς τοὺς ἀττικοὺς ἀθηναίικους.

ἐκεῖνος δὲ ὁ ἄνος [illegible] ἐξύπνησεν, ἐσηκώθη ἐπῆγεν εἰς ἐκεῖνον

τὸν τόπον ὁποὺ ἐδείχθη εἰς αὐτὸν ἀπὸ τοὺς θεοὺς μὲ ἡδονὴν μὲ χαρὰν καὶ μὲ πο-

θὴν μὲ ταχύτητα μὲ [illegible], καὶ [illegible] νὰ εὕρη τὸ χρυ-

σάφι τὸ μάλαγμα τὰς δραχμάς. ἐκεῖ δὲ εἰς ἐκεῖνον τὸν τόπον ὁποὺ [illegible]

ἀπάντησεν [illegible] κουρσάροι [illegible] καὶ ἐπιάσθη ἀπὸ αὐτοὺς τοὺς κουρσάρους, [illegible]

[illegible] τὸ [illegible] τοὺς κουρσάρους [illegible] νὰ [illegible]

νὰ [illegible] νὰ [illegible] ἀπὸ αὐτούς, καὶ ὑπεσχέθη ὅτι θέλει δώσει εἰς αὐτοὺς χίλια

[illegible] [illegible] ὁποὺ δὲ δὲν [illegible] ἀπὸ αὐτοὺς [illegible]

[illegible] ἐφάρθη ἀπὸ αὐτοὺς καὶ [illegible] τὰ χιλίαις δραχμαῖς τὸ [illegible]

Οὗτος ὁ μῦθος δηλοῖ φανερώνει αὐτοὺς τοὺς ἀνθρώπους, πῶς ὁ θεὸς ἐχθρεύεται γί-

νεται ἐχθρὸς εἰς τοὺς [illegible] αὐτοῦ. Βάτραχοι.

Δύο βάτραχοι ἔβοσκον [illegible] ὁμοῦ μέσα εἰς μίαν λίμνην. ὁποὺ δὲ

ἐκείνη ἡ λίμνη ἐξηράνθη ἔσωθεν εἰς τὸν καιρὸν τοῦ καλοκαιριοῦ, αὐτοὶ ἀφ-

ῆκαν [illegible] ἐκείνην τὴν λίμνην καὶ ὑπῆγαν νὰ εὕρωσιν ἄλλην λίμνην.

καὶ λοιπὸν ἀπάντησαν ἕνα πηγάδι βαθύ, τὸ ὁποῖον ὅταν εἶδεν ἕνας

ἀπὸ αὐτούς, εἶπεν εἰς τὸν ἄλλον. ὦ φίλε, ἂς καταβῶμεν καὶ οἱ δύο ὁμοῦ

μέσα εἰς τοῦτο τὸ πηγάδι. ἐκεῖνος δὲ ὁ βάτραχος ὑπήκουσεν [illegible] καὶ εἶπεν

εἰς αὐτόν. λοιπὸν ἂν [illegible] καὶ τὸ νερὸν τὸ [illegible] εἰς τοῦτο

τὸ πηγάδι, πῶς θέλομεν ἀναβῆ ἔξω [illegible] ἀπὸ ἐδῶ; τὸ ἐπιμύθιον.

Τοῦτος ὁ μῦθος φανερόνει αὐτὴν τὴν ἀλήθειαν πῶς δὲν πρέπει νὰ προσέχωμεν:
δα νὰ προσπαθοῦμεν νὰ μεταχειριζώμεσθα τὰ πράγματα ἀπὸ γνωστικὰ ε-
...χας ἀπεσβγήστοι.

Γέρων καὶ θάνατος

Ἕνας γέροντας ἔκοψεν ἕνα καιρὸν ξύλα ἀπὸ ἕνα βουνὶ, καὶ ἦρχετο ἐσηκώνον-
ταντα φορτώνει εἰς τὸν ὦμον του, καὶ ἐπειδὴ ὥδευεν πολλὴν στράταν πολλὴν, γέροντας φορτω-
μένος μὲ τὸ νὰ ἀδυνάτησεν νὰ ἀπέκαμεν νὰ ἀπέσωσεν ἀπ' ἔ-
ριξεν ἀπέθεσεν τὰ ξύλα, καὶ φωνιάζοντας ἔκραξε τὸν θάνατον νὰ ἔλθῃ. ὁ θάνα-
τος ἐγλήγορα ἀπεκρίνετο ἦλθεν παρευθὺς παραχρῆμα· καὶ τότε ὁ θάνατος ἐρώ-
τα τὴν αἰτίαν διὰ τὴν ὁποίαν τὸν ἐφώναξε ἔκραξεν αὐτὸν τὸν θάνατον; ὁ γέρων:
τὸν ἔδωκεν ἀπόκρισιν εἰς αὐτόν· ἐνέμεινες διὰ νὰ ἄρῃς νὰ ἐσηκώσῃς τοῦτο
τὸ φόρτωμα τοῦτο τὰ ξύλα καὶ νὰ ...σῃς νὰ ...βάλῃς αὐτὰ ἐπάνω εἰς ἐμὲ εἰς
τὸν ὦμον μου. Τὸ ἐπιμύθιον.

Τοῦτος ὁ μῦθος φανερόνει αὐτὴν τὴν ἀλήθειαν, πῶς κάθε ἄνθρωπος ἐπειδὴ ὑπὸ φύ-
σιν φίλος τῆς ζωῆς καὶ ἂν ἤθελε πέσει ἢ καὶ ἐνοχληθῇ κατάντησῃ εἰς κινδύνους
πολλοὺς καὶ ἀναγκαίους, καὶ φαίνεται ὅτι ἐπιθυμεῖ ὀρέγεται ἀπὸ τὸν θάνατον
μὲ ὅλον τοῦτο προαιρεῖται ἀληθινὰ προτιμᾷ τὴν ζωὴν πολὺ περισσότερον ἀπὸ:
τὸν θάνατον.

Γραῦς καὶ ἰατρός

Μία γυναῖκα γερόντισσα ἐπειδὴ ἤλγησε τοὺς κατὰ τὰ ὀμμάτια φορτικὰ ἐκάλε-
σεν ἕνα ἰατρὸν μὲ μισθὸν μισθωμένον καὶ συμφωνήσασα συνεβιβάσθη μὲ
αὐτὸν ἂν ἤθελε θεραπεύσῃ ἰατρεύσῃ αὐτὴν τὴν γυναῖκα ὅτι θέλει δώ-:
σει εἰς αὐτὸν τὸν ἰατρὸν τὸν μισθὸν τὸν ὡρισμένον τὸν ὁμολογηθέντα τὸν συμ-:
φωνηθέντα τὸν ὑποσχεθέντα· ἂν ὅμως δὲν ἤθελεν ἰατρεύσει αὐτήν, ὅτι δὲν
θέλει δώσει εἰς αὐτὸν τίποτες. λοιπὸν ὁ μὲν ἰατρὸς ἐπειδὴ ἤρχετο ἔκαμεν ἀρ-:
χὴν νὰ τὴν θεραπεύσῃ εἰς τὴν ἰατρείαν, ἤτοι νὰ τὴν ἰατρεύσῃ. ἐσύνηθεν πρά-:
γματα ἐπήγαινεν κάθε ἡμέραν εἰς τὴν γερόντισσαν καὶ ἔχωνε ... ὀμ-:

ΠΑΝΕΠΙΣΤΗΜΙΑΚΗ ΒΙΒΛΙΟΘΗΚΗ ΙΩΑΝΝΙΝΩΝ

μάτια αὐτῆς τῆς γερουδίσσης, καὶ ἐπειδὴ ἐκείνη ἡ γερόντισσα δὲν ἠδύνατο δὲν
ἠμπόρει νὰ βλέπῃ τελείως παντελῶς· καθ' ἐκείνην τὴν ὥραν ἀπὸ τὸ χρίσιμον
τὸ ἄλειμμα, αὐτὸς ὁ ἰατρὸς ὕστερα ἐλάμβανεν ἔπαιρνεν καθεημέραν ἕνα
ἀπὸ τὰ σκεύη, ἀπὸ τὰ ἄρματα τοῦ σπιτιοῦ καὶ ἀπήρχετο ἀναχωρεῖ ἐκεῖθεν. λοι-
πὸν ἡ μὲν γερόντισσα ἔβλεπε ἔβλεπε τὴν οἰκίαν περιτοιαύτης τὰ ὑπάρχοντά της ὅ-
τι ἠλαττοῦντο ὀλιγόστευον καθεημέραν τόσον πολλά, ὥστε ὁποῦ εἰς ὅλον τὸ ὕστερον δὲν
ὑπελήφθη δὲν ἐναπέμεινεν τίποτας τελείως παντελῶς εἰς αὐτὴν τὴν γραῦν ἐκ τῆς θε-
ραπείας τῆς ἰατρείας. ὁ δὲ ἰατρὸς ἐπειδὴ ἐζήτει ἐζήτησεν ἀπὸ αὐτὴν τὴν γραῦν, τὸν
μισθὸν τὴν πληρωμὴν τὴν συμφωνηθεῖσαν τὴν ὁμολογηθεῖσαν τὴν ὑπεσχημένην
ὥσπερ ὁποῦ ἔβλεπε τότε καθαρὰ φανερὰ καὶ ἤγαγεν ἔφερεν τοὺς μάρτυρας τῆς συμ-
φωνίας των, ἐκείνη ἡ γραῦς ἔφη ἀπεκρίθη εἰς αὐτόν, ἐγὼ δὲν βλέπω ἤδη τώρα
ἐντελῶς τελείως παρὰ πρότερον. ὅτι ὁπόταν ἤσθενον ἤμουν ἀσθενὴς καθὰ τὰ ὀμμάτι-
α ἔβλεπον πολλὰ ἐδικά μου πράγματα μέσα εἰς τὴν οἰκίαν μου μέσα εἰς τὸ σπίτι-
όν μου. ἀλλὰ τώρα ὅταν σὺ λέγεις ὅτι βλέπω ἐγὼ δὲν δύναμαι δὲν βλέπω κανέν-
α ἐκεῖνα τὰ πράγματα ἢ τὸ ἐπιμύθιον.

Οὗτος μῦθος φανερώνει αὐτὴν τὴν ἀλήθειαν, πῶς οἱ φαῦλοι οἱ κακοὶ καὶ διεστραμμέ-
νοι ἄνθρωποι λανθάνουσιν ἀγνοοῦνται ἐλέγχονται καὶ καταπιάνονται ἐκ τοῦ ἐπιφέρει τὴν μομ-
φὴν τὴν κατηγορίαν ἐναντίον τῶν ἑαυτῶν τῶν λόγων ἀπὸ τὰ ἔργα τους.

Γεωργὸς καὶ παῖδες αὐτοῦ.

Ἕνας γεωργὸς ἐπειδὴ ἔμελλεν νὰ καταλύσῃ νὰ καταπαύσῃ νὰ τελειώσῃ τὴν ζωήν,
ἤτοι νὰ ἀποθάνῃ, καὶ ἐπειδὴ ἐβούλετο ἤθελεν τὰ παιδία του νὰ λάβωσι νὰ πά-
ρωσιν ἐμπειρίαν τῆς γεωργικῆς τέχνης, προσκαλέσας ἐκάλεσεν αὐτὰ τὰ παι-
δία του καὶ εἶπεν εἰς αὐτά· ὦ παιδία μου ἐγὼ μὲν ὑπεξέρχομαι ὑπαλλάττω τὴν
ζωὴν ἤτοι ἀποθνήσκω νῦν τώρα, ὑμεῖς δὲ ἐὰν ζητήσετε ἐρευνήσετε θέλετε εὕρει ὅ-
λα ἐκεῖνα τὰ ὁποῖα εἰσὶ κεκρυμμένα χωσμένα παρ' ἐμοῦ μέσα εἰς τὸ ἀμπέλι
τους.

ΠΑΝΕΠΙΣΤΗΜΙΑΚΗ ΒΙΒΛΙΟΘΗΚΗ ΙΩΑΝΝΙΝΩΝ

ούμας :· λοιπόν οἱ μέ τέχναις τοῦ γεωργοῦ ἐπειδή ὡς ἄκουσαν ἐνόμισαν ἐλπίδαν
ὅτι εἶναι κατορωρυγμένος κεχωσμένοι κεκρυμμένοι θησαυρός πλοῦτος εἰς τὴν
ἀμπελῶνα καί μαζί ἐσκάψαν ἐμόργησαν ἐσκάλισαν ὅλην τὴν γῆν τῆς ἀμπέ:
λου ὕστερον ἀπό τὸν θάνατον τοῦ πατρός των, καί δέν ηὕρησαν κἀνένα θησαυ:
ρόν πλοῦτον, ἀλλά ἡ ἄμπελος ἐπειδή ἐσκάφθη ἐμοργήθη ἐσκαλίσθη καλῶς
προσοδον ἔφερεν ἐκαρποφόρησε τὸν καρπόν πολύ περισσότερον. τὸ ἐπιμύθιον :·
Τοῦτος ὁ ~~μῦθος~~ φανερώνει αὐτήν τὴν ἀλήθειαν πῶς ὁ πόνος ὁ κόπος ὁ μόχθος ὑπάρχει εἶναι
εἰς τοὺς ἀνθρώπους πλοῦτος. — Ποιμένης καί κύνες.
Ἕνας αὐτός ἐπειδή ἀπεκλείσθη ἀπέμεινεν εἰς τὸ προάστειον ἐσὺ τὸ χωριό, καθότου εἰς τὸ
πλάτη χειμῶνα ἀπό τὸν σφοδρόν χειμῶνα, πρῶτα καί ἀρχή ἔφαγε τὰ προβατάτου
ἔπειτα ἔφαγε τὰς γίδαις του. ὁ δέ χειμών ἐπειδή ἀπερισσεύει ἐπέμενεν ἔσφαξε καί
ἔφαγε καί τὰ βόδια τὰ ἐργατικά τὰ ζευγαρικά καί τὰ ἔφαγεν. οἱ δέ σκύλλοι τοῦ γε:
ωργοῦ ἐπειδή εἶδον αὐτά τὰ ἔργα αὐτοῦ ὁμιλήσαν ἕτερον ἀναμεταξύ των. ἡμεῖς
ἂς φεύγωμεν ἀπό ἐδῶ. διότι ἐπειδή ὁ κύριος μας ὁ αὐθέντης μας δέν ἐλυπήθη
νά κατασφάξῃ τὰ βόδια τὰ ἐργατικά τὰ ζευγαρικά πῶς θέλει λυπηθῆ
ἐλεημοσύνη ἡμᾶς ; τὸ ἐπιμύθιον.
Τοῦτος ὁ μῦθος φανερώνει αὐτήν τὴν ἀλήθειαν, πῶς πρέπει νά φυλαγώμεθα νά ξεκ:
λίνωμεν νά ἀποδιδράσκωμεν καί νά φυλαττώμεθα νά ἀποσκοπῶμεθα νά ἀποφεύ:
γωμεν περισσότερον ἀπό κάθε ἄλλον αὐτούς τοὺς ἀνθρώπους οἱ ὁποῖοι δέν λυποῦνται
ἀπό τοῦ νά βλάπτωσι καί αὐτούς τοὺς οἰκείους συγγενεῖς τοὺς ἐδικούς των. ~~γυναῖκα~~ ὄρνις
Μία γυναῖκα χήρα εἶχε μίαν κότα, ἥτις ἐγέννα ἕνα αὐγό εἰς αὐτήν τὴν γυναῖκα 3
ἕνα αὐγόν κάθε ἡμέρα. ἐπειδή δέ ἐνόμισεν ἐλόγιασεν, διά ὅτι αὐτό ἤθελεν ρίψει
ὅσον εἰς τὴν κότα, περισσότερον κριθάρι, θέλει γεννήσῃ δύο φοραῖς τὴν ἡμέρα,
ἐποίησεν ἔκαμεν αὐτό τὸ ἔργον. ἡ δέ κότα ἐπειδή ἐγένετο παχεῖα παχύνα
δέν ἐμπόρει νά θέλῃ νά γεννήσῃ οὐδέ μίαν φοράν τὴν ἡμέραν. τὸ ἐπιμύθιον.

Τοῦτος ὁ μῦθος φανερόνει αὐτὴν τὴν ἀλήθειαν πῶς ἐκεῖνοι ὁποῦ ἐπιθυμοῦσιν ὀρέγονται ἀγαθὰ τὰ περισσότερα διὰ τὴν πλεονεξίαν τους ὑστεροῦνται χάνουσι καὶ ἐκεῖνα ὁποῦ ἔχουσι.

κυνόδηκτος

Ἕνας ἄνθρωπος ἐπειδὴ ἐδήχθη ἐδαγκάσθη ἀπὸ ἕναν σκύλον περιήρχετο περιτριγύριζεν καὶ ἐζήτει ἐγύρευεν νὰ εὕρῃ ἐκεῖνον ὁποῦ ἤξευρε νὰ τοῦ ἰατρεύσῃ. ἕνας δὲ ἄλλος ἄνθρωπος ἐπειδὴ ἐνέτυχεν ἀπάντησεν ηὗρεν αὐτὸν τὸν ἄνθρωπον, καὶ ἐγνώρισεν ἐκατάλαβεν ἐκεῖνο τὸ ὁποῖον ἐζήτει ἐγύρευεν εἶπεν εἰς αὐτόν, ὦ φίλε, ἂν σὺ βούλεσαι θέλεις ἀγαθῶς νὰ σωθῇς νὰ λυτρωθῇς νὰ ἰατρευθῇς, λάβε ἐπάρε ψωμὶ καὶ ἀπόμαξον ἀποσπόγγισον τὸ αἷμα τῆς πληγῆς μὲ αὐτὸ τὸ ψωμὶ καὶ δός το εἰς τὸν σκύλον ὁποῦ σὲ ἐδάγκασε νὰ τὸ φάγῃ. καὶ ἐκεῖνος ὁ ἄνθρωπος ἐγέλασεν καὶ εἶπεν εἰς αὐτόν, ἂν ἐγὼ θέλω ποιήσω τοῦτο αὐτὸ ὁποῦ λέγεις, πρέπει ἀνάγκη ἐστὶ νὰ δηχθῶ νὰ δαγκασθῶ ἐγὼ ἀπὸ ὅλους τοὺς σκύλους ὁποῦ εὑρίσκονται μέσα εἰς ταύτην τὴν πόλιν. τὸ ἐπιμύθιον:

Τοῦτος ὁ μῦθος φανερόνει αὐτὴν τὴν ἀλήθειαν, πῶς καὶ οἱ ἄνθρωποι οἱ φαῦλοι οἱ κακοὶ οἱ διεφθαρμένοι, ὅταν εὐεργετοῦνται εὐποιοῦνται [illegible] παρακινοῦνται νὰ ἀδικῶσι νὰ κάμνωσιν ἀδικίαν περισσότερον.

κυνίσκοι καὶ μάγειρος

[illegible] ἐπεπήδησε [illegible] εἰς ἕνα μαγειρεῖον, καὶ λοιπὸν ὁ μάγειρος εἰς καιρὸν ὁποῦ ἦτον ἀσχολημένος καθημένος εἰς ἕνα ἀπὸ τὰ ἐργόχειρά του ἀπὸ τὰς ὑπηρεσίας του ὁ ἕνας ἀπὸ αὐτοὺς τοὺς [illegible] ἔλαβεν ἐπῆρεν ἕνα μέρος ἕνα κομμάτι ἀπὸ τὰ [illegible] κρέατα καὶ τὸ ἔρριξεν εἰς τὸν κόρφον τοῦ ἄλλου, ὁ δὲ μάγειρος ἐπειδὴ [illegible] ἐγύρισεν καὶ ἐζήτει ἐγύρευεν ἐκεῖνο τὸ κομμάτι κρέας, ἐκεῖνος [illegible] ὁποῦ τὸ ἔλαβεν τὸ ἐπῆρεν τὸ ἔκλεψεν [illegible] ὅρκον ὅτι δὲν τὸ ἔλαβεν ἔχει, ἐκεῖνος δὲ ὁποῦ τὸ ἔχει [illegible] ὅρκον ὅτι δὲν τὸ ἔλαβεν δὲν τὸ ἐπῆρε δὲν τὸ ἔκλεψεν. ὁ δὲ μάγειρος ἐπειδὴ ἐγνώρισεν ἐκατάλαβεν [illegible] τὴν πανουργίαν [illegible] αὐτῶν τῶν νὰ εἶπεν εἰς αὐτούς· [illegible] λανθάνετε [illegible] λανθάνετε [illegible] τοῦ θεοῦ ὅστις ὀμνύεται ψευδῶς [illegible]. τὸ ἐπιμύθιον

Οὗτος ὁ μῦθος φανερώνει αὐτοὺς τοὺς ἀνθρώπους, πῶς αὐτοὶ ἐξ ὀλίγου [illegible] ἀσταθεῖς:
στοχάζονται τοὺς ἄλλους μετὰ νὰ ὑπερνικήσουν ἄλλους, ὅμως σὰν θέλουν [illegible] ἀσταθεῖς:
[illegible] τοῦ θεοῦ.

Ἐχθροί

Δύο αὐτοὶ ὄντες ἐχθροὶ ἕνας μὲ τὸν ἄλλον ἐπλεύσαν μέσα εἰς ἕνα ἐκ τὸ αὐτὸ κα-
ράβι ἀπάνω· ὅμως ὁ ἕνας ἐκάθητο ἀπάνω εἰς τὴν πρύμναν τοῦ καραβιοῦ, ὁ δὲ
ἄλλος ἐκάθητο ἀπάνω εἰς τὴν πρώραν τοῦ καραβιοῦ. Ἐπειδὴ δὲ ἐγίνετο φουρτούνα
[illegible] ὅτι τὸ καράβι ἤθελε
νὰ καταποντισθῇ νὰ καταβυθισθῇ νὰ πνιγῇ, τότε ἐκεῖνος ὅπου ἐκάθητο ἀπά-
νω εἰς τὴν πρύμναν τοῦ καραβιοῦ ἐρώτησε τὸν καραβοκύρην ποῖον μέρος τοῦ
καραβιοῦ μέλλει νὰ καταβασθῇ νὰ καταποντισθῇ νὰ καταβυθισθῇ
νὰ πνιγῇ πρότερα; ὁ δὲ κυβερνήτης [illegible] ἀπεκρίθη εἰς αὐτὸν ὅτι μέλ-
λει νὰ καταποντισθῇ πρότερον ἡ πρώρα τοῦ καραβιοῦ. Ἐκεῖνος, [illegible] ὁ θάνατος δέν
[illegible]: δὲν εἶναι εἰς ἐμένα πρᾶγμα [illegible] ἐπειδὴ μέλλω νὰ θεωρῶ νὰ βλέ-
πω τὸν ἐχθρόν μου ὅτι ἀποθνήσκει [illegible] πνίγεται πρότερα ἀπὸ ἐμέ. Τὸ ἐπιμύ-
Οὗτος ὁ μῦθος φανερώνει αὐτοὺς τοὺς ἀνθρώπους, πῶς πολλοὶ αὐτοὶ δὲν [illegible]
[illegible] τὴν [illegible] ζημίαν, αὐτοὺς [illegible]
μοναχὰ τοὺς ἐχθρούς των ὅτι [illegible] πρότερα ἀπὸ [illegible]

[illegible] μύες

Ἐπειδὴ ὑπῆρχον ἦτον πολλοὶ μύες πολλοὶ ποντικοὶ μέσα εἰς ἕνα [illegible] ἐ-
ναι [illegible], ἐπειδὴ ἐγνώρισαν [illegible] ἐπρόσταξεν [illegible]
[illegible] εἰς [illegible] τὴν [illegible] συνεχάρησαν [illegible] ἕνα [illegible]
[illegible] τοὺς ποντικοὺς [illegible]. οἱ δὲ ποντικοὶ ἐπειδὴ ἐκάθισαν [illegible] τὸν [illegible]:
[illegible], ὅτι [illegible]
[illegible], [illegible] νὰ μὴν [illegible] νὰ [illegible]
[illegible] νὰ μὴν [illegible]. [illegible] ἐπειδὴ δὲν [illegible]:

ΠΑΝΕΠΙΣΤΗΜΙΑΚΗ ΒΙΒΛΙΟΘΗΚΗ ΙΩΑΝΝΙΝΩΝ

σὰν ἠμπορῇ νὰ φθάσῃ νὰ ἀναβῇ κάτω, ἠμπορεῖ δὲ καὶ κερδαίνη ... ἐπολεμήθη.
ὁ δὲ γάδος, ἐπειδὴ δὲν ἠμποροῦσε νὰ κατέβαινε κάτω σπῆλον οἱ σουβλιοί, ἐκρί-
ναν ὅλογον ἀσφάλισιν, ἕνα σοφίσματα ἐπαίδευσε μάλιστα αὐτοὺς τοὺς σουβλιοὺς καὶ
νὰ ἐξαγάγῃ καὶ ἐμβάλῃ νὰ καταβιβάσῃ αὐτούς, διὰ μετὰ τινὸς τεχνάσματος ἐπι-
τόπου· καὶ λοιπὸν αὐτίκα σύντεχαν καὶ ἐκρέμασαν τὸν ... τοῦ ...
τὸ ἕνα πάτωμον ἀπὸ ἕνα σπήλαιον, καὶ ἀπελπίζετο ἐσχηματίζετο ὑποκρινό-
μενος ὅτι ὡς ἀεὶ νεκρὸς ἀποθαμμένος ὅλος, ἕνας δὲ ἀπὸ τοὺς σουβλιοὺς, ἐ-
πειδὴ ἐπερίμεναν ἐζήτησαν ἐπρόσεξαν ὀλίγον, καὶ εἶδαν αὐτὸν τὸν γάδον ἐπάνω εἰς αὐ-
τόν, ὦ φίλε, αὐτὸ καὶ ἂν ἔχει γενῇ ἀληθινὰ ἐκεῖνο σὲ ἄλλο πρόσωπον πλ-
σίασε προσέχεις εἰς ἐκεῖνα.

Ἐπιμύθιον.

Οὗτος ὁ μῦθος φανερώνει αὐτὴν τὴν ἀλήθειαν, πῶς οἱ αὐτοὶ οἱ φρόνιμοι, ὅταν δοκιμάσω-
σι γνωρίσωσι τὴν μοχθηρίαν τὴν δυστυχίαν τὴν πονηρίαν τὴν κακίαν μερικῶν αὐτοί
δὲν πλανοῦνται διὰ γλυκύτατα σπῆλον ἀπὸ ταῖς ὑποκρίσεσι ταῖς δολιότηταις τοῖς ἀπάταις αὐ-
τῶν τῶν ἀνθρώπων.

Ἀλώπηξ καὶ πίθηκος

Ἡ μαϊμοῦ ἐχόρευσεν ἕνα καιρὸν εἰς τὴν σύνοδον τὴν συνάθροισιν τὴν σύναξιν τῶν συμμα-
θητῶν τῶν ἀλόγων ζώων, καὶ ἐπειδὴ εὐδοκίμησεν ἐφάνη εὐδόκιμος ἀρεστὸς εὐάρεστος εἰς
αὐτὰ καὶ ἐψηφίσθη ἀπελάσθη ἀπὸ αὐτὰ τὰ θηρία ζῶα βασιλεύς· μία δὲ ἀλώπηξ
ἐφθόνησεν αὐτὸν τὸν πίθηκον, καὶ ἐπειδὴ ηὕρηκεν ἕνα κομμάτι κρέας εἰς
μίαν παγίδα εἰς ἕνα σίδηρον, ἔφερεν ἐκεῖ τὸν πίθηκον, καὶ ἐπρόσμενε λέγουσα
αὐτόν, ἐγὼ εἰς τὸν τόπον τοῦτον ὅπου εἶναι ἐπαγίς καὶ ἔλεγεν εἰς αὐτόν, ὅτι αὐτὴ ηὗρε
καὶ ἐφύλαξεν αὐτὸν τὸν θησαυρόν, ὅμως ἔλεγεν ὅτι δὲν τὸν μετεχειρίσθη διὰ νὰ λάβῃ
δὲν ἐπῆρεν αὐτὸν τὸν θησαυρόν, διότι ὁ νόμος δίδει αὐτὸν τὸν θησαυρὸν εἰς τὸν
βασιλέα, καὶ προτρέπουσα παρεκίνει αὐτὸν τὸν πίθηκον νὰ ἐπιλάβῃ νὰ ἀ-
σηκώσῃ νὰ πάρῃ αὐτὸν τὸν θησαυρόν, ὡς ὅπου ὅπου ἦτον βασιλεύς· ὁ δὲ πίθη-
κος ἐπειδὴ ἐπρόσεξεν ἀπρόσεκτος ἐπλησίασεν εἰς τὴν παγίδα ἀπρονοήτως ἀπερισ-

χάλασι ἀπροσεχάσθη καὶ συνεχήσθη ἐσπάσθη ἀπὸ τὴν σαγίδα, ἔσυρεν τὸ καλαμαγρό
·κὶ ἀλώπεκας ὥσαν ὅτι ἠσάλησε τὸ χήματά του · ἡ δὲ ἀλώπηξ φωνῆς αὐτοῦ
τὸν εἶδασιν, ὦ φίλε ὀλίγη χάρι ἔδειξαν μαγάρι νὰ αἰσθάνθη [illegible], καὶ θέλεις [illegible]:
[illegible] τὸν ἄλλο ζῶον . . . τὸ ἐπιμύθιον .

Οὗτος ὁ μῦθος φανερώνει αὐτοὺς τοὺς ἀνθρώπους, ὅπου μεταχειρίζονται [illegible]
[illegible] τινὰ ἔργα ἀπρονόητος ἀπροφύλακτος ἀπροσεχάστως [illegible]
[illegible] καὶ [illegible].

Ἕνας ταῦρος ἐπειδὴ ἐδιώκετο ἐκυνηγᾶτο ἀπὸ ἕνα λέαινα, καὶ ἔφευγε τὸν
[illegible] μὲ πολλὴν ὁρμὴν μὲ πολλὴν κίνησιν μὲ πολλὴν [illegible], καὶ
ἐπειδὴ ἔφυγε, νὰ [illegible] νὰ καταφθασθῇ ὑπὸ τοῦ λέοντος, [illegible]
[illegible] ἠθέλησε ἐγλιτώσῃ ἀπὸ τὴν [illegible] ὁρμὴν κίνησιν καὶ
ἐμπῆκεν [illegible] ἕνα [illegible], ἀπὸ δὲ τὴν ὁμοίαν ὁρμὴν κίνησιν
[illegible] ἐλυπήθη [illegible] τὸ [illegible] μὲ [illegible] τὸν [illegible].
ὁ δὲ [illegible] ἐπειδὴ εἶδε [illegible] τὸ [illegible]
[illegible] κινδυνεύοντας νὰ ἀποθάνῃ [illegible], ὁ θάνατος δὲν εἶναι [illegible]
[illegible], ἐπειδὴ [illegible], ὅμως ὅτι [illegible] ἔμεινε [illegible]
[illegible] τοῦ θανάτου, [illegible] μὲ [illegible] τὸ ἐπιμύθιον.

Οὗτος ὁ μῦθος φανερώνει αὐτοὺς τοὺς ἀνθρώπους, ὅπως οἱ [illegible]
[illegible] τῆς [illegible], ὅταν θεωροῦσι [illegible]:
[illegible] τοῦ [illegible] αὐτοί. [illegible].

Ἕνας γάτος [illegible] ἕνα ἀρρώστου · ὁ δὲ ἀσθενὴς ὁ ἄρ:
ρωστος, ἐπειδὴ ἀπέθανε [illegible], ὅμως ὁ γάτος [illegible] ὅτι [illegible]:
[illegible] νὰ τὸν [illegible], [illegible] ὁ αὐτὸς [illegible] δὲν [illegible]
[illegible], [illegible] δὲν [illegible] ἀποθάνῃ. Ἕνας δὲ
[illegible], [illegible] αὐτόν, [illegible], δὲν [illegible]:

ΠΑΝΕΠΙΣΤΗΜΙΑΚΗ ΒΙΒΛΙΟΘΗΚΗ ΙΩΑΝΝΙΝΩΝ

γνησίου ὥρα αὐτά, ὅπου δεν ὑπ. θν: ὅταν γνώσουν περίεργα τὸ θέλημα, ἀμὴ ἄπρε-
πον νὰ [illegible] νὰ [illegible] νὰ [illegible] ταῦτα τὸ δε, ὅπου ἠμπορεῖ νὰ [illegible]-
ζεται αὐτά.   Τὸ ἐπιμύθιον.

Οὕτως ὁ μῦθος φανερόνει αὐτὴν τὴν ἀλήθειαν, πῶς πρέπει οἱ φίλοι νὰ παρέχουσι τὰ ὑποσχέσεις (?)
βοηθείας εἰς καιρὸν χρείας.   Ἰξευτὴς καὶ ἔχις.

Ἕνας πτωχὸς κυνηγὸς ἀνέβαινε ἐπῆρεν τὰ ξόβεργά του καὶ τὰ καλάμια του, καὶ ἐβγῆ-
κεν ἀπ' ὀρθρου ἐπῆγεν στὰ κυνήγι. ἀπ' ὅθεν εἶδε μίαν κίχλαν ὁποῦ ἐκάθητο ἐπάνω
εἰς ἕνα [illegible] δένδρον ὑψηλόν· συνῆψεν (?) [illegible] τὰ καλάμια ἕνα
μὲ τὸ ἄλλο εἰς μάκρος· [illegible] ἐκοίταζεν ἐπάνω εἰς αὐτὴν τὴν κίχλαν, μὲ τὸ νὰ
ἐβάλθη νὰ ἤθελεν νὰ [illegible] νὰ πιάσῃ αὐτήν· καὶ [illegible] ἐπάτησεν
ἀγνώστως μίαν ὀχένδραν ἥτις ἐκοιμᾶτο ὑποκάτω εἰς τὰ ποδάριά του.
Ἐθυμώθη δὲ ἡ ἔχις ἀπ' αὐτό [illegible], καὶ ἐδάγκασεν αὐτὸν τὸν ἰξευτήν, ἐκεῖνος
ὁ ἰξευτὴς εἰς καιρὸν ὁποῦ [illegible] ἐκινδύνευε νὰ ἀποθάνῃ, ἔλεγεν·
ἀλλοίμονον ἄθλιος δυστυχὴς ταλαίπωρος· ἐγὼ [illegible] ἤθελον νὰ θηρεύσω καὶ
κυνηγήσω νὰ πιάσω ἄλλον, ἐγὼ δὲ ἐζωγρήθην, ἐπιάσθην ἀπὸ ἄλλον διὰ θάνατον
[illegible] καὶ ἀποθαίνω.   Τὸ ἐπιμύθιον.

Οὕτως ὁ μῦθος φανερόνει αὐτὴν τὴν ἀλήθειαν, πῶς ἐκεῖνοι ὁποῦ ἐπιβουλεύονται τοὺς
ἄλλους [illegible] [illegible] [illegible] [illegible] πολλάκις
[illegible] [illegible] αὐτὸ τὸ ἴδιον ἀπὸ ἄλλους.   Κάστωρ.

Ὁ κάστωρ ὑπ. θν.: ἕνα ζῶον τετράποδον καὶ κατοικεῖ [illegible] [illegible]:
ρεῖ μέσα εἰς τὰς λίμνας. τοῦ ὁποίου κάστορος τὰ αἰδοῖα λέγουν οἱ ἰατροί, ὅτι ὑπ.
[illegible] [illegible] εἰς τοὺς [illegible]· [illegible] ὁ κάστωρ ὅταν διώκεται
ἀπὸ τοὺς κύνας, καὶ κινδυνεύει νὰ καταληφθῇ νὰ [illegible] ὑπ' αὐτῶν
[illegible] [illegible] [illegible] κυνηγᾶται, [illegible] [illegible] τὰ [illegible]:
[illegible] [illegible] [illegible] [illegible] [illegible] [illegible] [illegible]
[illegible] [illegible] [illegible] διώκεται κυνηγῶν, καὶ [illegible] [illegible]

σώζονται χωρὶς [illegible] ἀπὸ τὸν θάνατον. Τὸ ἐπιμύθιον.

Τοῦτος ὁ μῦθος φανερώνει αὐτοὺς τοὺς ἀνθρώπους [illegible] καὶ οἱ φρόνιμοι
αὐτοὶ [illegible] φεύγουν [illegible]
[illegible]. Κύων καὶ μάγειρος.

Ἕνας σκύλλος [illegible] ἐμβῆκεν εἰς ἕνα μαγερειό, καὶ ὁ μάγειρος [illegible]
[illegible] εἰς τὴν [illegible]. ὁ [illegible] μίαν
καρδίαν ἑνὸς [illegible] καὶ ἔφυγεν. ὁ δὲ μάγειρος ἀφοῦ [illegible] αὐτὸν δὲ
[illegible] ἔφυγεν [illegible] εἰς αὐτόν, [illegible]
[illegible] τὴν [illegible] καρδίαν ἀπὸ [illegible]
[illegible] καρδίαν. Τὸ ἐπιμύθιον.

Τοῦτο ὁ μῦθος φανερώνει αὐτοὺς τοὺς [illegible] συμφοραῖς [illegible]
[illegible]. Κύων καὶ λύκος.

Ἕνας σκύλλος [illegible] εἰς μίαν [illegible] εἰς ἕνα [illegible]
[illegible] καὶ αὐτὸν καὶ [illegible] νὰ [illegible]
αὐτὸν τὸν κύνα [illegible] νὰ τὸν φάγῃ ὁ [illegible] αὐτὸν νὰ μὴ [illegible]
[illegible] νὰ μὴ φάγῃ αὐτοῦ τὸν κύνα τώρα. [illegible]
[illegible] καὶ [illegible]
οἱ [illegible] νὰ [illegible] νὰ [illegible] καὶ ἐγὼ [illegible] νὰ [illegible]
[illegible] φαγητὰ [illegible] καὶ [illegible] φαγητὸν [illegible]
[illegible]. [illegible] ὁ λύκος [illegible]
[illegible]. ἀφοῦ [illegible] ἀπὸ ὀλίγαις ἡμέραις,
[illegible] τὸν [illegible]
[illegible] αὐτὸν εἰς τὸν [illegible]
[illegible] αὐτὸν τὸν κύνα [illegible]
[illegible] αὐτόν, [illegible]

ζημίαν τοῦ καθ᾽ ἑνὸς [illegible] ἀπὸ [illegible] καὶ ἐκ τὸ [illegible] [illegible] ἐκ τὸ

[illegible] [illegible] [illegible]. [illegible] Ἐπιμύθιον.

Οὗτος ὁ μῦθος φανερώνει αὐτὴν τὴν ἀλήθειαν, ὅτι οἱ φρόνιμοι αὐτοὶ [illegible]

[illegible] εἰς κανένα πρᾶγμα καὶ [illegible] [illegible] ἀπὸ τὸν κίνδυνον [illegible]

[illegible] [illegible] [illegible] αὐτὸ τὸ πρᾶγμα εἰς [illegible] [illegible] Λέξις ἀλεκτρυόνων

ἕνας σκύλλος καὶ ἕνας πετεινὸς ἐποίησαν σύμφωνα [illegible] [illegible] [illegible]

καὶ [illegible] [illegible], ἐσὰν δὲ [illegible] [illegible] [illegible] ἡ [illegible] τὸ βράδυ, ὁ

μὲν πετεινὸς ἀνέβη [illegible] ἐπάνω εἰς [illegible] καὶ [illegible], ὁ δὲ σκύλλος [illegible]

[illegible] εἰς τὴν [illegible] τοῦ δένδρου [illegible] [illegible]. ὁ δὲ πετεινὸς ἐσὰν ἐφώνησεν

[illegible] εἰς τὸν καιρὸν [illegible] [illegible] [illegible], μία ἀλώπηξ ἐσὰν ἤκουσε

τὴν φωνήν του [illegible] [illegible] εἰς αὐτὸν τὸν ἀλεκτρυόνα, [illegible] ἀπὸ

[illegible] καὶ [illegible] [illegible] αὐτὸν νὰ [illegible] νὰ κατεβῇ εἰς αὐτήν, [illegible]

καὶ [illegible] [illegible] [illegible] νὰ [illegible] νὰ [illegible] ἕνα ζῶον ὁποῦ ἔχει φωνήν τό-

σον [illegible] [illegible] [illegible] γλυκεῖαν, ὁ δὲ ἀλεκτρυὼν ἐσὰν [illegible] εἰς τὴν ἀλώπεκα νά

[illegible] νὰ [illegible] [illegible] τὸν [illegible] τὸν [illegible] [illegible] [illegible]

[illegible] εἰς τὴν ῥίζαν τοῦ δένδρου, διὰ νὰ [illegible] νὰ κατεβῇ αὐτός, ἀφοῦ [illegible]

[illegible] [illegible] ὁ [illegible], καὶ [illegible] ἡ ἀλώπηξ ἐσὰν [illegible] [illegible] αὐτὸν [illegible]

[illegible] νὰ τὸν φωνάξῃ ὁ σκύλλος [illegible] [illegible] [illegible] [illegible] καὶ [illegible]

[illegible] αὐτὴν τὴν ἀλώπεκα. Ἐπιμύθιον.

Οὗτος ὁ μῦθος φανερώνει αὐτὴν τὴν ἀλήθειαν πῶς οἱ φρόνιμοι αὐτοὶ [illegible] [illegible]

[illegible] [illegible] [illegible] ὅταν [illegible] [illegible] [illegible] καὶ [illegible] αὐτοὺς εἰς

[illegible] [illegible] [illegible] [illegible] [illegible]. Λέων καὶ βάτραχος

ἕνα λεοντάρι ἐσὰν ἦτον ἕνα καιρὸν ἕνα βάτραχον [illegible] [illegible] [illegible]

αὐτὸ [illegible] [illegible] εἰς τὴν φωνὴν εἰς [illegible] τὸ μέρος ὅθεν ἤρχετο ἡ φωνὴ [illegible]

[illegible] [illegible] τὸ [illegible] [illegible] [illegible] [illegible] [illegible] [illegible], ἀφοῦ δὲ ὁ

προστάγματα ἐπαράβησαν ἐκείνου, ἐπειδὴ θέλω αὐτὸ δὲν [illegible] [illegible] [illegible]· [illegible] [illegible] ἀπὸ τὴν [illegible] [illegible] ἀπορεύθη [illegible] καὶ [illegible] αὐτὸ τὸ [illegible].

τὸ ἐπιμύθιον.

Οὗτος ὁ μῦθος φανερώνει αὐτὴν τὴν ἀλήθειαν ὅτι δὲν πρέπει νὰ [illegible] νὰ [illegible] καὶ νὰ [illegible] ἀπὸ μοναχὴν τὴν ἀκοὴν τῶν ἀνθρώπων [illegible] ἀπὸ τὴν ὅσην πρέπει νὰ [illegible].

Λέων ὄνος καὶ ἀλώπηξ.

Ἕνας λέων, καὶ ἕνας γάϊδαρος, καὶ μία ἀλώπηξ, ἐποίησαν σύμφωνον πρὸς ἀλλήλους [illegible] συντροφίαν, καὶ ἀφ' οὗ [illegible] ἐπορεύθησαν [illegible] εἰς κυνήγιον διὰ νὰ κυνηγήσουν. λοιπὸν ἐπειδὴ συνεπιάσθη [illegible] ὑπ' αὐτῶν πολλὴ θήρα, πολὺ κυνήγι, ὁ λέων ἐπρόσταξε τὸν γάϊδαρον νὰ θέλῃ νὰ διανέμῃ νὰ διαμοιράσῃ αὐτὴν τὴν θήραν εἰς αὐτὰ τὰ ζῷα. ὁ δὲ ὄνος ἐποίησεν [illegible] αὐτὴν τὴν θήραν [illegible] μερίδια [illegible] [illegible], καὶ [illegible] [illegible] αὐτὰ τὰ θηρία νὰ ἐκλέξωσι νὰ διαλέξωσι καὶ νὰ πάρωσιν ὁποῖον μερίδιον θέλουσι, καὶ ὁ λέων θυμωθεὶς [illegible] καὶ [illegible] τὸν γάϊδαρον. ἔπειτα ὁ λέων ἐπρόσταξε τὴν ἀλώπεκα νὰ διαμοιράσῃ τὴν θήραν. ἡ δὲ ἀλώπηξ [illegible] συναθροίσασα [illegible] ὅλα τὰ θηράματα εἰς ἕνα μερίδιον καὶ ἄφησε διὰ λόγου της ὀλίγον, καὶ ὁ λέων εἶπεν εἰς αὐτὴν τὴν ἀλώπεκα· τὸ [illegible] [illegible] [illegible] ἀλώπηξ ποῖος ἐδίδαξε σένα νὰ διαιρῇς νὰ διαμοιράζῃς τόσον [illegible] [illegible]; ἡ δὲ ἀλώπηξ ἀπεκρίθη εἰς αὐτόν, ἐδιδάχθην ἀπὸ [illegible] [illegible] ἡ δυστυχία ὁ [illegible] τοῦ γαϊδάρου.

τὸ ἐπιμύθιον.

Οὗτος ὁ μῦθος φανερώνει αὐτὴν τὴν [illegible]· αἱ δυστυχίαι αἱ [illegible] τῶν ἄλλων [illegible] γίνονται εἰς τοὺς ἀνθρώπους μαθήματα διδασκαλίαι. [illegible] καὶ [illegible].

Ἕνας [illegible] καὶ μία [illegible] ἐπειδὴ [illegible] [illegible] [illegible] εἰς τὸν αὐτὸν καιρὸν ἕνα [illegible] [illegible] πρὸς ἀλλήλους [illegible] [illegible] ἀπὸ [illegible] νὰ [illegible]. λοιπὸν ἐπειδὴ [illegible] [illegible] ὁ ἕνας ἀπὸ τὸν ἄλλον,

ὕστερ' ὅσα ἐξανάστησαν ἐλαφιάσθησαν ἀπὸ τὴν μεγάλην μάχην ἀπὸ τὸν πόλεμον ἀκού-
σθησαν ἄλλον κατήντησαν ἐπεράσθησαν καὶ ἔπεσον χαμαὶ τεθνεῶτα. Μία δὲ ἀλώπηξ
τότε περιήρχετο περιτριγυρίζουσα πέριξ τριγύρω, ἐπειδὴ εἶδεν αὐτὰ τὰ θηρία ὁποῦ ἔπεσον
χαμαὶ τεθνεῶτα, καὶ τὸ [illegible] εὑρίσκετο εἰς τὴν μέσην αὐτῶν διὰ δρόμου
[illegible] διεσπάραξεν [illegible] διαμέσου τῶν δύο αὐτῶν θηρίων, καὶ ἥρπασεν [illegible]
μεν αὐτὸ τὸ [illegible] καὶ [illegible]. [illegible] δὲ τὰ θηρία ἐπειδὴ [illegible] αὐτὴν τὴν
ἀλώπεκα δὲν ἠδύναντο δὲν ἠμπόρουν νὰ ἀναστῶσι νὰ [illegible] νὰ σηκωθῶσιν [illegible]
[illegible] ἐπειδὴ [illegible] δυστυχεῖς ταλαίπωροι διότι ἐπειδὴ [illegible] διὰ τὴν
ἀλώπεκα διὰ νὰ εὕρῃ τροφὴν ἡ ἀλώπηξ. Τὸ ἐπιμύθιον:
Οὗτος ὁ μῦθος φανερόνει αὐτὴν τὴν ἀλήθειαν πῶς ἄλλοι αὐτοὶ κοπιάζουσι καὶ ἄλλοι
ἀπολαμβάνουσι τοὺς κόπους των. Μάντις.
Ἕνας μάντις προγνώστης τῶν μελλόντων ἐκάθητο εἰς τὴν ἀγορὰν εἰς τὸ παζάρι
καὶ ὑπεκρίνετο ἔλεγε περὶ τῶν μελλόντων συμβησόμενα ἑκάστῳ. κάποιος δὲ αὐτοῦ
ἐπειδὴ [illegible] παρευθὺς ἦλθεν [illegible] ἔτρεξε καὶ ἀπήγγειλεν [illegible]
[illegible] εἰς αὐτόν, ὅτι ὅλα τὰ [illegible] ὑπάρχον [illegible]
[illegible] καὶ ὅλα τὰ πράγματα ὁποῦ ἦτον μέσα εἰς τὸ [illegible]
[illegible], ἀναστενάξας καὶ ἠγέρθη [illegible] ἐπήγαινε μετὰ [illegible]
[illegible]. ἕνας δὲ ἄλλος αὐτοῦ ἐπειδὴ [illegible] αὐτὸν τὸν Μάντιν [illegible]
[illegible] [illegible] εἰς αὐτόν [illegible] [illegible] ὑπάρχου [illegible]
[illegible] προγνωρίζοντες [illegible] τὰ ξένα [illegible] δυστυχήματα, πῶς
[illegible] δὲν [illegible] δὲν προεγνώρισες [illegible] τὰ ἐδικά σου
δυστυχήματα κακά; Τὸ ἐπιμύθιον.
Οὗτος ὁ μῦθος [illegible] ὅτι [illegible] διοικοῦσι κυβερνῶσι [illegible]
[illegible] νὰ φρον-
τίσουν νὰ φροντίζωσιν διὰ [illegible]

κυρ

[illegible]

[illegible] ὕδατος [illegible] νερού [illegible]

[illegible]

[illegible]

ἐς σιδερικὸν διὰ νὰ βοηθήσῃ, εἰς τὸν καιρὸν τῆς νυκτὸς, ὁ δὲ ἵππος [illegible] :
[illegible] τὸ φόρτωμα [illegible] ὅπου παρέρχονται [illegible] διὰ νὰ γνωρίσῃ
νὰ [illegible] τὸ [illegible] φόρτωμα διὰ τὸ [illegible] πολυπραγμονοῦν.

Τὸ ἐπιμύθιον

Οὗτος ὁ μῦθος φανερόνει αὐτὴν τὴν ἀλήθειαν πῶς, [illegible] ὕστε:
ρον [illegible] αὐτὰ τὰ πράγματα ἐς τὰ ὁποῖα, [illegible] καταφρονοῦμεν.

ξυλοκόπου καὶ Ἑρμοῦ.

Ἕνας ἄνθρωπος ξυλοκόπος ἐπειδὴ ἦτον ἄθλιος καὶ ἐπειδὴ [illegible] ἀπὸ τὸν Ἑρμῆν, πῶς [illegible]:
[illegible] πῶς ἀπέρασεν, ὁ ξυλοκόπος ἀπεκρίθη εἰς αὐτὸν, ὅτι [illegible]
[illegible] ἀπὸ τὸ [illegible]. ὁ δὲ Ἑρμῆς ἔφερεν εἰς αὐτὸν, ὅτι [illegible] αὐτὸ τὸ [illegible]:
[illegible] καλὸν χρυσὸν τσεκούριον. ἐπειδὴ δὲ ἠρωτήθη πάλιν ἀπὸ αὐτὸν [illegible]:
[illegible] πολλὰ [illegible] φορὰν πῶς [illegible] πῶς ἀπέρασεν, ὁ ξυλοκόπος ἀπεκρίθη εἰς
αὐτὸν, ὅτι [illegible] ἀπὸ [illegible] καὶ [illegible]
πολλὰ [illegible]. ὁ δὲ Ἑρμῆς [illegible] εἰς αὐτὸν ὅτι [illegible] καὶ αὐτὸ τὸ [illegible]:
[illegible] χρυσὸν τσεκούριον. ἐπειδὴ δὲ ἐρωτήθη πάλιν [illegible] φορὰν, πῶς [illegible]:
[illegible], ὁ ξυλοκόπος ἀπεκρίθη εἰς αὐτὸν, ὅτι [illegible]
ὁ δὲ Ἑρμῆς [illegible] καὶ αὐτὸ τὸ [illegible] πάλιν καλὸν χρυσὸν τσεκούριον. ἐπειδὴ δὲ
[illegible] αὐτὸν τὸν ξυλοκόπον ἕνας ἀπὸ τοὺς [illegible] τοῦ [illegible], πῶς διά:
[illegible], ὁ ξυλοκόπος [illegible] ἀπεκρίθη εἰς αὐτὸν, [illegible]:
[illegible] ἀπὸ τὰ ἀγαθὰ τὰ καλὰ [illegible]. Τὸ ἐπιμύ:
Οὗτος ὁ μῦθος φανερόνει αὐτὴν τὴν ἀλήθειαν, πῶς [illegible]
[illegible] ἀπὸ [illegible] αὐτοί, οἱ ὁποῖοι [illegible] νὰ [illegible]
νὰ [illegible] πρὸς [illegible] πολλὰ χάριν πολλὰ [illegible].
Ἕνας αὐτὸς [illegible] εἰς ἕνα [illegible], [illegible]:
[illegible] τοῦ [illegible]. [illegible] ἐπειδὴ [illegible] νὰ

κάμῃ ἐκάθισεν εἰς τὴν ὄχθην τοῦ [illegible] τοῦ ποταμοῦ καὶ ἐθρήνει κλαίγοντας
ὁ δὲ Ἑρμῆς εὐθὺς ἔμαθεν τὴν ἀφορμὴν τοῦ θρήνου, καὶ [illegible]
[illegible] τὸν αὐτὸν καταβὰς [illegible] μέσα εἰς τὸν ποταμὸν
καὶ ἀνεκόμισεν [illegible] ἔβγαλεν ἕνα τσεκούρι χρυσοῦν μαλαμματένιον καὶ
ἠρώτησεν αὐτὸν ἀνίσως εἶναι αὐτὸς ὁ πέλεκυς τὸν ὁποῖον ἀπέβαλεν ἔχασεν.
ὁ δὲ ξυλοκόπος εὐθὺς [illegible] ἀπεκρίθη εἰς αὐτόν, ὅτι δὲν εἶναι. δὲν εἶναι αὐ-
τὸς ὁ ἐδικός του πέλεκυς, ὁ Ἑρμῆς καταβὰς [illegible] εἰς τὸν ποταμὸν ἄλ-
λην μίαν φοράν, καὶ ἀνήγαγεν ἀνεκόμισεν ἔβγαλεν ἕνα πέλεκυν ἀσημένιον.
ὁμοίως δὲ ὁ ξυλοκόπος εὐθὺς [illegible] ἀπεκρίθη εἰς αὐτὸν ὅτι δὲν εἶναι. δὲν εἶναι οὐδὲ αὐ-
τὸς ὁ πέλεκυς ὁ [illegible] ὁ ἐδικός του, ὁ Ἑρμῆς καταβὰς [illegible] εἰς τὸν
ποταμὸν κατὰ τρίτην φορὰν καὶ ἀνήγαγεν ἀνεκόμισεν ἔβγαλεν ἐκεῖνον τὸ τσε-
κοῦρι τὸ ἐδικόν του. ὁ δὲ ξυλοκόπος εὐθὺς [illegible] ἀπεκρίθη εἰς αὐτὸν ὅτι
εἶναι· καὶ κατὰ ἀλήθειαν αὐτὸς ὁ πέλεκυς ὅτι ἀπώλεσεν ἔχασεν, ὁ Ἑρμῆς ἀποδε-
ξάμενος [illegible] τὴν δικαιοσύνην του, [illegible] εἰς αὐτὸν τὸν ξυλοκόπον
ὅλους τοὺς πελέκεις. ὁ δὲ ξυλοκόπος ἀφ' οὗ [illegible] ἐπῆρεν εἰς τὴν
οἰκίαν του [illegible] ἐδιηγήθη εἰς τοὺς φίλους του, ὅλα ἐκεῖνα ὅσα ἐσυνέ-
βησαν [illegible] εἰς αὐτόν. ἀπὸ τοὺς ὁποίους ἕνας [illegible]
[illegible] νὰ ποιήσῃ νὰ κάμῃ τὸ [illegible]. καὶ [illegible]
[illegible] εἰς τὸν ποταμόν, καὶ ἀφ' οὗ [illegible] εἰς τὸ ὕδωρ τοῦ ποταμοῦ τὸ ἐδι-
κόν του τσεκούρι [illegible], [illegible] καὶ ἔκλαιεν. λοιπὸν ὁ Ἑρμῆς
[illegible] ὁμοίως [illegible] καὶ [illegible] τὸν αὐτόν. καὶ ἀφ' οὗ
ἔμαθε τὴν ἀφορμὴν τῆς [illegible] καταβὰς [illegible]
εἰς τὸν ποταμόν [illegible] καὶ ἀνήγαγεν ἀνεκόμι-
σεν ἔβγαλεν ἕνα τσεκούρι χρυσοῦν μαλαμματένιον, καὶ ἠρώτησεν αὐτόν, ἀνίσως
ἔχασεν αὐτὸ τὴν [illegible]. ὁμοίως δὲ ὁ ξυλοκόπος εὐθὺς [illegible] ἀπ-

ΠΑΝΕΠΙΣΤΗΜΙΑΚΗ ΒΙΒΛΙΟΘΗΚΗ ΙΩΑΝΝΙΝΩΝ

κρύβει τῆς αὐτοῦ μία ἡδονή, μία χαρά· πάντως βέβαια κανένα ἀλήθεια αὐτὴ
ἡ ἀξίνη ὑπάρχει· λέγοντας τὴν ἀπόκρισιν, ὁ θεὸς ὁ Ἑρμῆς ἐμίσησεν ἀπεράσει το:
διηγήθη τὴν τόσην πολλὴν ἀναισχυντίαν ἀδιαντροπιάν, ὄχι μοναχὰ ἐχάρισε
τούτην ἐκείνην τὴν χρυσὴν ἀξίνην, ἀλλὰ μήτε ἔδωκεν τῆς αὐτοῦ τὴν ἐδικήν του
ἀξίνην. Τὸ ἐπιμύθιον.

Οὗτος ὁ μῦθος φανερώνει αὐτὴν τὴν ἀλήθειαν πῶς καθόσον ὁ θεὸς γίνεται
καὶ βοηθὸς εἰς τοὺς δικαίους ἀνθρώπους, κατὰ τόσον πολὺ γίνεται ἐναντίος πο:
λέμιος ἐχθρὸς εἰς τοὺς ἀδίκους. Ὄνος καὶ κηπουρός.

Ἕνας γάιδαρος ὑπηρετῶν δουλεύοντας εἰς ἕναν περιβολάρην, ἐπειδὴ
ἔτρωγεν ὀλίγα χορτάρια καὶ ἐκοπίαζε καὶ πολλὰ ἐδούλευεν, ἐδεήθη
παρακαλώντας τὸν Δία νὰ ἀπαλλαχθῇ νὰ χωρισθῇ νὰ ἐλευθερωθῇ ἀπὸ τὸν
περιβολάρην, καὶ νὰ πωληθῇ εἰς ἄλλον αὐθέντην. Ὁ δὲ Ζεὺς ἐπειδὴ ἐφάνη τοῦ
δίκαιον καὶ εἰσήκουσεν ἀπόφασιν ἐπρόσταξεν νὰ πουληθῇ αὐτὸς ὁ ὄνος εἰς
ἕνα κεραμέα εἰς ἕνα τζουκαλᾶν, ὁ ὄνος ἐκεῖνος ἔφερε ἐκουβάλει πάλιν μαζὶ
νὰ ἐχθροφορῇ νὰ ἐκοπίαζε μάλλον περισσότερον παρὰ ὅπου ἐκοπίαζε πρό:
τερα, καὶ γιὰ τὸ νὰ ἐκουβάλει καὶ ἐπίστευε καὶ τὰ χώματα καὶ τὰ τζουκάλια· λοι:
πὸν ὁ ὄνος ἐπάλιν παρακαλῶν τὸν Δία νὰ ἀφήσῃ νὰ ἀλλάξῃ τὸν αὐθέντην πάλιν, ἐπω:
λήθη εἰς ἕνα βυρσοδέψην. Λοιπὸν ἐπειδὴ ἐπέρασεν καλύτερον εἰς αὐθέντην
χειρότερον ἀπὸ τοὺς προτερινούς του αὐθέντας, ἐπειδὴ τώρα ἔβλεπεν ἐκεῖνα ὅπου
ἐπράττοντο· ἐγίνοντο ἀπὸ αὐτοῦ τοῦ αὐθέντου του μὲ ἀναστεναγμοὺς μὲ θρήνους
μὲ κλαυθμοὺς ἀκλούμουν εἰς ἐκεῖ τὸν ταλαίπωρον τὸν ἄθλιον τὸν δυστυχῆ· καλύτε:
ρον καλλιώτερον ὠφελιμώτερον ὑπάρχει εἰς ἐμένα νὰ μένω νὰ δουλεύω εἰς
τοὺς προτερινούς μου αὐθέντας, διότι αὐτὸς ὁ τωρινός μου αὐθέντης, καθὼς βλέπω
καταλαμβάνω δουλεύει ἐργάζει καὶ τὸ δέρμα μου τὸ πετζί.

Οὗτος ὁ μῦθος φανερώνει αὐτὴν τὴν ἀλήθειαν. Πῶς οἱ δοῦλοι ἐπιθυμοῦσιν ἀγαπῶσι
λουί

ΠΑΝΕΠΙΣΤΗΜΙΑΚΗ ΒΙΒΛΙΟΘΗΚΗ ΙΩΑΝΝΙΝΩΝ

Ντε σπολνιεγκρίτσιου αλθούλας, φιγιουσθεγόν ατό κάθε άλλον καιρόν τόδε, όταν
[illegible] [illegible] [illegible] [illegible] τε [illegible] αλθούλας - ορνιθοθήρ ε κορυδαλλός.
Ένας [illegible] [illegible] [illegible] γε τε [illegible] [illegible] [illegible].
Ένας ντε κορυδαλλός [illegible] αυτού τον ορνιθοθήραν [illegible] [illegible] [illegible]:
[illegible] αυτόν τι [illegible] τι [illegible]. [illegible] ντε ο ορνιθοθήρας [illegible] [illegible] [illegible] α:
[illegible] γι αυτοί [illegible] [illegible] [illegible] [illegible] [illegible]. ε [illegible] [illegible]
[illegible], [illegible] [illegible], ο κορυδαλλός [illegible] [illegible] [illegible] [illegible] γε
τα [illegible] τε ορνιθοθήρα [illegible] [illegible] [illegible] [illegible] [illegible] [illegible], ο
ορνιθοθήρας [illegible] [illegible] [illegible] [illegible] τε το να [illegible] τον κορυδαλλόν
[illegible] ο κορυδαλλός [illegible] [illegible] γε αυτοί, [illegible] [illegible] [illegible] [illegible]
[illegible] [illegible] [illegible] [illegible] [illegible] [illegible] τε [illegible]. Ο [illegible]:
Μύθος ο [illegible] [illegible] [illegible] [illegible], [illegible] [illegible] ε [illegible] [illegible]
[illegible] [illegible] [illegible] [illegible] ατό κάθε άλλον καιρόν τόδε, όταν [illegible]
[illegible] [illegible] [illegible] [illegible] [illegible] [illegible] [illegible] ε [illegible]. ο [illegible]
Ένας [illegible] [illegible] [illegible] [illegible] [illegible] [illegible] [illegible] [illegible]:
[illegible] [illegible] [illegible] [illegible] [illegible] [illegible] [illegible] - [illegible] [illegible]
[illegible] [illegible] [illegible] [illegible] [illegible] τε [illegible]. [illegible] [illegible]:
[illegible] [illegible] [illegible] [illegible] [illegible] [illegible] [illegible] [illegible]
[illegible] [illegible] [illegible] [illegible] ε [illegible] [illegible] [illegible] [illegible] [illegible]
[illegible] [illegible] [illegible] [illegible] [illegible] [illegible]. τε ντε [illegible] [illegible]:
[illegible] [illegible] [illegible] [illegible] [illegible] [illegible] [illegible] γε [illegible]:
[illegible], ε [illegible] [illegible] [illegible], [illegible] [illegible] [illegible] [illegible] τε [illegible]:
[illegible] [illegible] [illegible] [illegible] [illegible] [illegible] [illegible] [illegible] ε
τε [illegible] [illegible] τε [illegible] [illegible] [illegible] [illegible]. Ο [illegible] [illegible]
Μύθος ο μύθος [illegible] γε [illegible] [illegible] [illegible] [illegible] [illegible]:

φθοράς. αποδείχνει εις τους θεούς διά την αχαριστίαν του. Παις και μήτηρ.
Ένα παιδίον έκλεψε το βιβλίον του συμμαθητού του από το διδασκαλείον από το σχολείον και
εύφερεν έδωκεν αυτό εις την μητέρα του. έπειτα δε η μήτηρ αυτού τόσον όχι δεν επαί-
δευσε [illegible] αυτόν, αλλά επαίνεσε, επαίνεσαν αυτόν περισσότε-
ρον, έπειτα προβαίνων προκόπτων εις τον χρόνον της ηλικίας του, [illegible] αρ-
χιν να κλέπτη και μεγαλήτερα πράγματα. ύστερα δε επιάσθη ένα και-
ρόν επ' αυτοφώρω το έργον της κλοπής, και οπισθαγκωνισμένον εφέρετο εις την οδόν την
φέρουσαν εις τον θάνατον. η δε μήτηρ αυτού έστωντας [illegible] ηκολούθει και οδύρε-
το. έπειτα λοιπόν ο παις εζήτησε παρακαλώντας την μητέρα του ότι ήθελε να
πλησιάση να ομιλήση εις την μητέρα του ολίγα λόγια εις το ωτίον εις το αυτίον.
έπειτα δε η μήτηρ αυτού ευθύς προσελθούσα έβαλεν το ους εις το στόμα του παιδός
της [illegible], έπειτα το παιδίον [illegible] το ωτίον της με τα
δόντια του και το απέκοψεν. η δε μήτηρ αυτού, και οι άλλοι οι παρευρεθέντες εκατηγόρη-
σαν αυτόν, ότι όχι μοναχά έκλεψεν, επιάσθη κλέπτης, αλλά εφάνη και ασεβής και
παράνομος και εις αυτήν την μητέρα του. έπειτα ο παις απεκρίθη εις αυτούς· εκεί-
νη είναι αιτία ότι αυτή η μήτηρ μου ήτον η αιτία, αφορμή του [illegible] θα-
νάτου. διότι αν ετούτη αυτή ήθελεν [illegible] όταν
έκλεψα το βιβλίον του συμμαθητού μου, εγώ δεν ήθελα προχωρήσει [illegible]
[illegible] εις αυτά τα μεγαλήτερα πράγματα, και τώρα δεν ήθελα [illegible]
[illegible] εις του θανάτου διά να θανατωθώ. Το επιμύθιον.
Ο μύθος φανερόνει ότι όταν δεν [illegible] τα αμαρτήματα
[illegible] εις τας αρχάς [illegible]
μεγαλώνουσι μάλλον περισσότερον. Ποιμήν και θάλασσα.
Ένας βοσκός προβάτων έβοσκεν το κοπάδι του τα πρόβατά του εις ένα
τόπον παραθαλάσσιον πλησίον όντα της θαλάσσης, και έπειτα [illegible]
να

ΠΑΝΕΠΙΣΤΗΜΙΑΚΗ ΒΙΒΛΙΟΘΗΚΗ ΙΩΑΝΝΙΝΩΝ

θάλασσαν ὅτι ἦτον γαληνική ἥσυχος ἀλάργαχος [illegible] ἠγάπησεν νά πλεύσῃ
νά ταξιδεύσῃ διά πραγματείαν· γιατί ἐπούλησε τά πρόβατά του καί [illegible]
[illegible] χουρμάδια καί ἄρχισεν ἐταξίδευεν, ἐξαίφνης [illegible] [illegible]:
[illegible] χειμών [illegible] ταραχή τῆς θαλάσσης σφοδρά βιαία δύναμις, καί ἡ
ναῦς τό πλοῖον τό καράβι ἐκινδύνευε νά καταβυθισθῇ νά καταποντισθῇ νά
πνιγῇ, αὐτός [illegible] ἔρριψεν ὅλον τό φόρτωμα ὅλους τούς χουρμάδες εἰς τήν
θάλασσαν καί ἐγλύτωσεν [illegible] σῶος καί ὑγιής εἰς τήν γῆν· ὕστερον δέ ἀπό ἡμέρας
ὄχι ὀλίγας ἀλλά πολλάς ἐξαίφνης [illegible] [illegible] [illegible] [illegible]:
[illegible] διά τήν ἡσυχίαν τῆς θαλάσσης τήν ἠρεμίαν τήν γαληνότητα τῆς θαλάσ:
σης (ὅτι αὐτή ἡ θάλασσα ἐγαλήνευε ἦτον γαληνική ἥσυχος ἀλάργαχος) εἶπε
[illegible] [illegible] [illegible] [illegible] [illegible]· ἡ θάλασσα [illegible]:
[illegible] πάλιν φαίνεται χουρμάδες καθώς φαίνεται, ἢ διά τοῦτο τήν ἀπάτην [illegible]:
[illegible] ὅτι ἥσυχα γαληνικά ἤρεμος. Τό ἐπιμύθιον

Οὗτος ὁ μῦθος φανερώνει αὐτήν τήν ἀλήθειαν ὅτι αἱ συμφοραί αἱ δυστυχίαι γίνον:
ται [illegible] [illegible] [illegible] [illegible] ποιά ὁ [illegible]

Μία ῥοδέα καί μία μηλέα ἐφιλονείκουν [illegible] ὅτι [illegible] διά τήν καλλο:
νήν τήν ὡραιότητα τήν [illegible], ἀφ' οὗ δέ ἐφάνησαν [illegible] [illegible]:
[illegible] [illegible] φιλονεικίαν, μία βάτος [illegible] [illegible] τάς φιλονει:
κίας [illegible] [illegible] [illegible] [illegible] ὅπου ἦτον [illegible] [illegible]:
[illegible], [illegible] [illegible] [illegible] νά μαχώμεθα νά [illegible] νά φιλονεικῶ:
μεν [illegible] [illegible] τό ἐπιμύθιον.

Οὗτος ὁ μῦθος φανερώνει αὐτήν τήν [illegible] ὅτι οἱ [illegible] καί [illegible] [illegible]
[illegible] [illegible] νά [illegible] νά φαίνωνται [illegible] μεγάλοι καί ἄξιοι
[illegible] τάς [illegible] τάς φιλονεικίας [illegible] [illegible] [illegible]. [illegible]

Ὁ [illegible] [illegible] [illegible] [illegible] [illegible]· γιατί οὗτος ὁ [illegible] [illegible] [illegible]

ἕνα καιρὸν [illegible] μυλάρι, [illegible] ἐγὼ [illegible] μίαν [illegible].

[illegible] ἐγὼ [illegible]

ἀπὸ [illegible] [illegible]. Καὶ [illegible]

[illegible] ἐγὼ [illegible] . [illegible]

[illegible] καὶ [illegible] καθὼς [illegible] καὶ

[illegible] μοναχὰ [illegible] ἀπὸ [illegible] ἀπὸ [illegible],

[illegible] καὶ ἀπὸ [illegible] . Τὸ ἐπιμύθιον.

Αὐτὸς ὁ μῦθος φανερώνει [illegible], [illegible]

αὐτοὺς [illegible] νὰ [illegible] δὲν δύνανται νὰ [illegible], καὶ [illegible]

[illegible] καὶ [illegible]

[illegible]: [illegible] καὶ [illegible].

[illegible] καὶ [illegible]. [illegible] ἀπὸ [illegible]:

[illegible] ἕνα [illegible] καὶ [illegible] νὰ [illegible] ὕδωρ ἀπὸ [illegible]:

[illegible] καὶ [illegible] τὰ [illegible].

[illegible] ἀπὸ [illegible]:

[illegible] . Αἱ δὲ [illegible]

[illegible], καὶ [illegible]

[illegible] . Ὁ δὲ [illegible]:

[illegible]

[illegible] καὶ [illegible], [illegible]:

[illegible] νὰ [illegible] ὕδωρ [illegible], [illegible] νὰ [illegible].

Τὸ ἐπιμύθιον.

Αὐτὸς ὁ μῦθος [illegible] αὐτοὺς [illegible] ὑπο-

[illegible] νὰ [illegible] νὰ [illegible], [illegible]

[illegible]: [illegible] καὶ [illegible].

ΠΑΝΕΠΙΣΤΗΜΙΑΚΗ ΒΙΒΛΙΟΘΗΚΗ ΙΩΑΝΝΙΝΩΝ

Τὰ ὄρνιθα τὰ ἄγρια ἐλογιάζοντα ἤθελον νὰ ποιήσωσι νὰ πάρωσι νὰ χελιδόνι:
σαν βασιλέα, τὸ χελιδόνι λέγωντας ἄξιον, πρῶτον ἤθελον νὰ χελιδονήσωσι βα:
σιλέα αὐτοῦ ὅλα τὰ πουλλιὰ τὴν ὡραιότητα τὴν εὐπρέπειάν του· ὅλα τὰ τὰ ἄγρι:
α ἀγροῦ ἠθέλουν προσκυνήσειν προσώπου. ἤκουσεν αὐτὸ τὸ πρόβλημα ὁ λαός, ὁ κόρ:
ακας ὑπάρχων ἀκαιρότης καὶ ζωὴν εἰς αὐτόν· αὐτὸ εἰς καιρὸν ὅπου βασιλεύσει ζη:
βασιλεύς ἡμῶν, ὁ καλὸς ὑπὸ αὐτοῦ ἐρωτηθῇ θέλησιν νὰ καλοπιάσῃ νὰ καλοπι:
ζῃ ἡμᾶς ποῖοι θέλει βασιλέας ἡμῶν; ... τὸν ... ἐπιμύθιον:
Οὗτος ὁ μῦθος φανερώνει αὐτὴν τὴν ἀλήθειαν, ποῖοι πρέπει νὰ ἐκλέγωνται νὰ ἐκ:
λέγωνται νὰ ἀποφασίζωνται οἱ ἄρχοντες οἱ ἡγεμόνες οἱ προεστῶτες ὄχι μοναχὰ
διὰ τὴν καλλονὴν τὴν ὡραιότητα τοῦ σώματος, ἀλλὰ πρέπει νὰ ἐκλέγωνται
καὶ διὰ τὴν ζωὴν τὴν σοφίαν τους καὶ διὰ τὴν γνῶσιν τὴν φρόνησίν τους. ὁ λέων καὶ ὁ ἀγ:
ριόχοιρος. ἐκάθετο εἰς ἕνα δένδρον καὶ ἐκάθιζεν ἀποθνήσκων ὁ
λέων δὲ ... ἡμέρα ... τὴν ἀφορμήν, ... εἰς καιρὸν ὅπου ... ἀγ:
ριόχοιρος ... ἀνάγκη χρεία ... τὸν ἀσθενῆ ... ; ...:
νος ... εἰς αὐτόν· ἐγὼ ὅταν ... τοῦ ... μαλαχῆσαι
δοῦναι τὸ ἔργον χωρὶς φόρον χωρὶς ..., ... ἤθελαν ...
... κίνδυνος, ... νὰ ἀποχωρῶμαι νὰ καλο:
γνώμαι ἐγὼ ... νὰ ἀκούω νὰ ... τὸν ἀσθενῆ, ... νὰ μαλαχῶ:
ζωμαι αὐτὰ ... εἰς καιρὸν ὅπου ... ἔλεγμα ... ἐπιμύθιον:
Οὗτος ὁ μῦθος φανερώνει αὐτὴν τὴν ἀλήθειαν, ποῖοι πρέπει νὰ ...
νὰ ... εἰς τὸν κίνδυνον· ... κορυδαλός ...
Ἕνας κορυδαλὸς ... εἰς μίαν ... ἢ ...
... εἰς ... τὸ ... καὶ ... ὅταν ...
ἀπὸ ... χρυσὸν ... καινὸς αὐτοὺς ... ... κανένα
ἄλλο ... ἀπὸ τὰ ... , ... προσέξουσιν εἰς

ἀφῆκα τοῦ θανάτου. Τὸ ἐπιμύθιον.

Οὗτος ὁ μῦθος [illegible] εἰς ἐκείνους ὅπου ὑβρίζουν, ὑποφέρουσιν [illegible] κίνδυνον μεγάλον διὰ κέρδος [illegible] :

Νεβρός.

Ἕνα ἐλαφόπουλον εἶπεν ἕνα καιρόν εἰς τὸν ἔλαφον τὸν πατέρα του· ὦ πάτερ, σὺ ὑπάρχεις τῇ φύσει μεγαλύτερος καὶ ὀξύτερος, ὀγληγορώτερος ἀπὸ τὰ σκυλιά, καὶ κοντά εἰς αὐτά τὰ προτερήματα ἔχεις [illegible] καὶ κέρατα μεγάλα διὰ ἐκδίκησιν, λοιπόν διὰ ποίαν αἰτίαν καὶ ἀφορμήν φοβεῖσαι αὐτά τὰ σκυλιά [illegible]; καὶ ἐκεῖνος ὁ ἔλαφος [illegible], ὦ παιδί μου, σὺ λέγεις αὐτά ἀληθινά [illegible], ἀλλὰ γνωρίζω [illegible] ἕνα πρᾶγμα [illegible], ὅτι ὅταν [illegible] [illegible] τῶν σκυλιῶν [illegible] [illegible] [illegible] εἰς φυγήν [illegible] [illegible].

Τὸ ἐπιμύθιον.

Οὗτος ὁ μῦθος φανερόνει αὐτὴν τὴν ἀλήθειαν, [illegible] [illegible] [illegible] [illegible] [illegible] [illegible] ἐκείνους ὅπου [illegible] [illegible] [illegible] τὴν φύσιν.

Λαγωοί καὶ βάτραχοι.

Οἱ λαγωοί [illegible] συναθροίσθησαν, συμμαζώχθησαν ἕνα καιρόν, καὶ [illegible] [illegible] [illegible] [illegible] [illegible] [illegible] [illegible] γεμάτοι ἀπὸ [illegible] ἀπὸ φόβον, διότι [illegible] φοβοῦνται [illegible] ἀπὸ ἀνθρώπους καὶ ἀπὸ τοὺς ἀετοὺς καὶ ἀπὸ τὰ σκυλιά καὶ ἀπὸ ἄλλα πολλὰ ζῶα· λοιπόν [illegible] [illegible] καλλίτερον νὰ ἀποθάνωσι [illegible] μίαν φοράν [illegible] νὰ τρέμωσι νὰ φοβοῦνται εἰς ὅλην τὴν ζωήν· λοιπόν [illegible] ἐβεβαίωσαν [illegible] αὐτό τὸ [illegible] [illegible] [illegible] [illegible] εἰς ἕνα καὶ τὸν αὐτὸν καιρόν εἰς τὴν λίμνην διὰ νὰ πέσουν καὶ νὰ ἀποπνιγῶσι μέσα εἰς αὐτήν· οἱ δὲ βάτραχοι ὅπου ἦσαν [illegible] [illegible] [illegible] [illegible] [illegible] ἤκουσαν τὸν κτύπον [illegible] [illegible], ἐπειδὴ [illegible] [illegible] [illegible] μέσα εἰς τὴν λίμνην, ἕνας

από τες χαρμονές όσες [illegible] εφάνησαν [illegible]. και νυκτερίδος [illegible] από τες
άλλες [illegible] αυτή. το [illegible] [illegible] [illegible] μη [illegible] μετά:
[illegible] [illegible] [illegible] [illegible] κακόν [illegible] βλάβην ζημίαν.
[illegible] [illegible] [illegible] [illegible] [illegible] [illegible] και [illegible] μάλλον [illegible]
[illegible] [illegible]. Τό ἐπιμύθιον.

Ούτος ο μύθος φανερόνει αυτείνους [illegible] [illegible] [illegible] δυστυχίαν [illegible]
[illegible] από άλλες αυτές [illegible] [illegible] [illegible] [illegible]
[illegible] δυστυχήματα.

Όνος και ίππος.

Ο γάιδαρος [illegible] [illegible] και ευτυχής [illegible] το άλογον [illegible] όσου:
[illegible] [illegible] [illegible], και μη [illegible], και αυτός ο γάιδαρος [illegible] [illegible]:
[illegible] [illegible] [illegible] [illegible] τα άχυρα [illegible]. [illegible] μηδέ άχυρα [illegible],
και μόνον [illegible] [illegible] [illegible] [illegible] [illegible] [illegible]:
[illegible]. [illegible] [illegible] [illegible] [illegible], και ο [illegible] [illegible]
το άλογον [illegible] και [illegible] [illegible] αυτού [illegible] τους [illegible]
[illegible], και [illegible] [illegible] [illegible] αυτόν [illegible] μέσον των [illegible]:
[illegible]. και το άλογον [illegible] [illegible] και [illegible] [illegible] [illegible]:
[illegible]. αλλά [illegible] [illegible] ο γάιδαρος [illegible] [illegible] [illegible]:
[illegible] και [illegible] [illegible] και δυστυχής [illegible] το άλογον. Τό ἐπιμύθιον:

Ούτος ο μύθος φανερόνει αυτείνους τους [illegible], [illegible] [illegible] να [illegible] να μη:
[illegible] [illegible] [illegible] [illegible], [illegible] [illegible] [illegible] να [illegible]:
[illegible] να [illegible] τον φθόνον και [illegible] [illegible] [illegible] [illegible] [illegible]
[illegible] [illegible] και [illegible], και να [illegible] [illegible] [illegible] [illegible]. Φιλάργυρος.

[illegible] φιλάργυρος. [illegible] [illegible] [illegible] χρήματα [illegible] [illegible] [illegible]
[illegible] [illegible] [illegible] τα υπάρχοντα [illegible] τα [illegible], και εποίησεν [illegible]:
[illegible] ένα [illegible] χρυσούν [illegible] και [illegible] και [illegible] αυτόν

ΠΑΝΕΠΙΣΤΗΜΙΑΚΗ ΒΙΒΛΙΟΘΗΚΗ ΙΩΑΝΝΙΝΩΝ

τι ἕνα τόπον, καὶ συμπαλιώρυξεν ἔσκαψεν καὶ ἔχωσεν ἐκεῖ μετ' αὐτοῦ τὸν βῶλον εἰς ἐκεῖνον τὸν τόπον καὶ τὴν ψυχὴν καὶ τὸν νοῦν, καὶ ἀπήρχετο ἐπορεύετο ἐπήγαινεν κάθε ἡμέραν καὶ ἔβλεπεν αὐτὸν τὸν τόπον. ἕνας δὲ ἀπὸ τοὺς ἐργάτας τῆς γῆς, ἐπα: τὴ παρατήρησε ... περιεργάσθη αὐτὸν τὸν φυλάργυρον, καὶ ἐνόησεν ἐγνώρισεν κατάλαβεν ἐκεῖνο ὁποῦ ἐγίνετο ἐπράχθη παρ' αὐτοῦ, ἀνώρυξεν ἔσκα: ψεν καὶ ἐξέχωσε τὸν χρυσοῦν βῶλον, καὶ ἔλαβεν ἐπῆρεν αὐτόν, ἐπῆγε δὲ ὕστερον καὶ ἐκεῖνος ὁ φυλάργυρος: ἀπῆλθεν ἐπορεύθη ἐπῆγεν, καὶ ἐπειδὴ εὗρε τὸν τόπον ἀ: κενον ἄδειον ἄρχισεν ἔκαμεν ἀρχὴν νὰ θρηνῇ νὰ ὀδύρεται νὰ κλαίῃ καὶ νὰ τι: λλῇ νὰ ἀνασπᾷ τὰς τρίχας τῆς κεφαλῆς του. ἕνας δὲ ἄλλος αὐτὸς ἐπειδὴ εἶδεν αὐ: τὸν ὅτι ὑπερθρήνει ἐθρήνει ἔκλαιεν, καὶ ἔμαθε ἐρώτησεν αὐτοῦ τὴν ἀφορμὴν τοῦ θρήνου, εἶπεν εἰς αὐτόν, ὦ φίλε μὴ λυπᾶσαι μὴ λυπεῖσαι μὴ στενοχωρῆσαι τό: σον πολλά, διότι καὶ ὅταν εἶχες τὸ χρυσίον τὸ μάλαγμα δὲν εἶχες αὐτό. λοιπὸν λαβὲ ἔπαρε μίαν πέτραν αὐτοῦ διὰ τὸ χρυσίον διὰ τὸν χρυσοῦν βῶλον καὶ βάλε την, καὶ λογίαζε ὅτι εἶναι τὸ χρυσίον σου τὸ μάλαγμά σου. διότι ὁ λίθος θέλει θέλει σοὶ ποιήσει κάμει εἰς ἐσένα τὴν αὐτὴν ὑπηρεσίαν ὑπουργίαν. διότι καθὼς βλέπω κατα: καταλαμβάνω δὲν ὑπῆρχες δὲν ἦσουν εἰς μεταχείρησιν τότε τοῦ ἀποκειμένου τοῦ χρυσοῦ σου: μήτε τότε ὅταν ὑπῆρχεν ἦτον ηὑρίσκετο εἰς ἐσὲ τὸ χρυσίον τὸ μά: λαγμα.

τὸ ἐπιμύθιον.

Οὗτος ὁ μῦθος φανερόνει τὴν αὐτὴν τὴν ἀλήθειαν, πῶς ἡ ἀπόλαυσις τινὸς πράγματος ἐστὶν: δίδοται αὐτοῦ ὅταν ἦθελεν ὑπ: ἐστιν: κοντὰ εἰς τὴν ἀπόλαυσιν καὶ ἡ μεταχείρησις. χῆνες καὶ γέρανοι.

χῆνες καὶ γέρανοι ἔβοσκον μέσα εἰς ἕνα καὶ τὸ αὐτὸ λιβάδι. οἱ δὲ θηρευταὶ οἱ κυνηγοὶ ἐπειδὴ ἐφάνησαν ὤρθωσαν ἐπέστησαν ἦλθον κατ᾽ ἐπάνω τους, οἱ μὲν γέρα: νοι ἐπειδὴ ὑπῆρχον ἦσαν ἐλαφροὶ ὀλιγόσαρκοι ἀπέπτησαν ἔφυγον ταχέως ὀγλήγορα. οἱ δὲ χῆνες ἐπειδὴ ἀπέμειναν διὰ τὸ βάρος τῶν κορμιῶν τους ἐπιάσθη: σαν.

τὸ ἐπιμύθιον...

ΠΑΝΕΠΙΣΤΗΜΙΑΚΗ ΒΙΒΛΙΟΘΗΚΗ ΙΩΑΝΝΙΝΩΝ

Τοῦτος ὁ μῦθος φανερώνει αὐτὴν τὴν ἀλήθειαν, πῶς τὰς ἀλλωνῶν δυστυχημάτων
σημάδιον [illegible] [illegible] [illegible] [illegible] [illegible] πλήρη [illegible] [illegible]:
[illegible] [illegible]. οἱ [illegible] [illegible] [illegible] καὶ [illegible]: [illegible]
[illegible] [illegible] χελώνη καὶ ἀετός [illegible]
Μία χελώνη ἐπαρακάλει ἕνα ἀετὸν νὰ τὴν διδάξῃ νὰ μάθῃ αὐτὴν τὴν χελώνην
νὰ πετᾷ. ὁ δὲ ἀετὸς μὲ ὅλον ὅτι [illegible] [illegible] [illegible] αὐτὴν ὅτι
[illegible] καὶ αὐτὴ τὸ [illegible] [illegible] [illegible] [illegible] [illegible]:
μιν [illegible] ἡ χελώνη [illegible] [illegible] [illegible] [illegible] [illegible]:
[illegible], γοιπὸν ὁ ἀετὸς [illegible] αὐτὴν τὴν χελώνην [illegible]:
[illegible] [illegible] [illegible] [illegible] [illegible] [illegible] [illegible].
[illegible] δὲ ἡ χελώνη [illegible] [illegible] [illegible] [illegible] [illegible] [illegible]
Τοῦτος ὁ μῦθος φανερώνει αὐτὴν τὴν ἀλήθειαν [illegible] [illegible] [illegible] (τὸ ἀλεπούδιον.
[illegible] [illegible] [illegible] [illegible] [illegible] [illegible] [illegible]
[illegible] [illegible] [illegible] [illegible] [illegible] [illegible]
Ἕνας λύκος [illegible] ἕνα [illegible] καὶ [illegible] εἰς τὸ [illegible] [illegible].
[illegible] δὲ ὁ αὐτὸς [illegible] [illegible] [illegible] εἰς βοήθειαν διὰ νὰ τὸν βοηθή:
σῃ. [illegible] δὲ ὁ λύκος [illegible] [illegible] [illegible] [illegible]:
[illegible] [illegible] [illegible] [illegible] αὐτοῦ [illegible] [illegible] [illegible]:
[illegible], [illegible] [illegible] [illegible] [illegible] [illegible] λύκος [illegible] διὰ
νὰ [illegible] ἕνα λύκον, [illegible] [illegible] [illegible] βοηθεῖ [illegible] [illegible] [illegible]:
[illegible] [illegible] [illegible] [illegible] [illegible]. τὸ [illegible].
Τοῦτος ὁ μῦθος φανερώνει αὐτὴν τὴν ἀλήθειαν ὅτι δὲν πρέπει νὰ [illegible] νὰ [illegible]:
[illegible] νὰ [illegible] [illegible] [illegible] [illegible] [illegible] [illegible], [illegible]
πρέπει νὰ τὸν [illegible] εἰς τὰ ἀναγκαῖα τὰ [illegible]. Γέρος
Ἕνα γέρος [illegible] [illegible] [illegible] [illegible]. [illegible] ἕνα [illegible]

ΠΑΝΕΠΙΣΤΗΜΙΑΚΗ ΒΙΒΛΙΟΘΗΚΗ ΙΩΑΝΝΙΝΩΝ

ἔπεσαν εἰς ἕνα παραθαλάσσιον τόπον, καὶ ὥρμα ἐκεῖ τὸ [illegible] θεμέλιον εἰς τὸ μέ-
ρος τῆς ξηρᾶς τῆς χώρας ἀπὸ τὸν φόβον τῶν κυνηγῶν, τὸ δὲ ἄλλο θεμέλιον εἶχε
τὸ βασταγμένον ἔχει εἰς τὸ μέρος τῆς θαλάσσης [illegible] ὁποίας δὲν εἶχε καμμίαν
ὑποψίαν κανένα φόβον. μαρινοὶ δὲ αὐτοῦ περάσαντες [illegible] [illegible]
καὶ [illegible] [illegible] [illegible] [illegible] τὸ μηχάνημα, ἔβαλον
[illegible] μία [illegible] αὐτὴν τὴν ἔλαφον. ἡ δὲ ἔλαφος [illegible] [illegible] [illegible]
τοῦ [illegible], ὁποῖον ἐπειδὴ [illegible] [illegible] [illegible] κανένα κακὸν ἀπὸ
τὴν ξηρὰν τὴν ὁποίαν [illegible] ὑποψίαν καὶ ἐπροδόθη ἀπὸ αὐτὴν τὴν θάλασσαν τὴν
ὁποίαν δὲν ἐνόμιζεν [illegible] [illegible] [illegible] [illegible] [illegible] εἰς αὐτὴν κα-
νένα κακόν. [illegible] ἐπιμύθιον.

Τοῦτος ὁ μῦθος φανερώνει αὐτὴν τὴν ἀλήθειαν πῶς πολλαῖς φοραῖς τινὰ τὰ πράγματα
ὁποῦ φαίνονται νομίζονται εἰς ἡμᾶς βλαβερὰ γίνονται ὠφέλιμα, τινὰ δὲ ὁποῦ φαί-
νονται εἰς ἡμᾶς ὠφέλιμα γίνονται βλαβερά. ἡ ἔλαφος καὶ λέων.

Μία ἔλαφος ἔφυγεν ἀπὸ κάποιους κυνηγούς [illegible] [illegible] [illegible] εἰς ἕνα σπήλαι-
ον. [illegible] [illegible] [illegible] [illegible] [illegible] [illegible] εἰς τὸ σπήλαιον ἕνα λεοντάρι, ἐ-
πιάσθη ἀπὸ αὐτὸ τὸ λεοντάρι. εἰς καιρὸν δὲ ὁποῦ [illegible] [illegible] [illegible]
ὑπὸ τοῦ λέοντος [illegible], [illegible] εἰς [illegible], [illegible] [illegible] [illegible] ἀπὸ αὐτοὺς [illegible]-
[illegible] [illegible] [illegible] εἰς τὸ [illegible] τὸ [illegible] ἀπὸ ὅλα τὰ θηρία. ἐπιμύ-

Τοῦτος ὁ μῦθος φανερώνει αὐτὴν τὴν ἀλήθειαν πῶς [illegible] [illegible] [illegible] [illegible]
κίνδυνον, [illegible] [illegible] [illegible] μεγάλον κίνδυνον. ἔλαφος καὶ ἄμπελος.

Μία ἔλαφος ἔφυγεν ἀπὸ κάποιους κυνηγούς, καὶ ἐκρύφθη ὑποκάτω εἰς μίαν ἄμπελον.
[illegible] δὲ οἱ κυνηγοὶ [illegible] [illegible] [illegible] [illegible] [illegible], ἡ ἔλαφος [illegible]
[illegible] [illegible] [illegible] [illegible] [illegible] [illegible] [illegible] τοὺς κυνηγοὺς [illegible]
[illegible], [illegible] [illegible] [illegible] νὰ [illegible] νὰ [illegible] ἀπὸ τὰ φύλλα τῆς ἀμπέλου,
[illegible] τὰ φύλλα τῆς ἀμπέλου [illegible] [illegible] [illegible], οἱ κυνηγοὶ [illegible]

καὶ

ἐγύρισαν, καὶ ἐπειδὴ ἐνόμισαν ἐθώρησαν ὅτι κρύπτεται εἶναι κακουργηθὲν κάποι:
ον ζῶον ὑποκάτω εἰς τὰ φύλλα τῆς ἀμπέλου, τὸ ὁποῖον ὑπάρχει ἦτον ἀληθινόν, ἐθό:
ρυσαν ἐθανάτωσαν τὴν ἔλαφον μὲ βέλη μὲ σαΐτας. ἡ δὲ ἔλαφος εἰς καιρὸν ὁ:
ποῦ ἀπέθνησκεν ἔλεγε αὐτὰ τὰ λόγια· ἐγὼ ἔπαθον ὑπόσην ἐθαύμα:
σα ἀδίκημα δίκαια. Μόνον ~~ἀδιάφορον~~ δὲν ἔπρεπε νὰ χρησιμεύσω
νὰ βλάψω τὴν ἄμπελον, ἥτις ἔσωσεν ἐγλύτωσεν ἐμένα. τὸ ἐπιμύ:
θιον οὗτος ὁ μῦθος φανερώνει αὐτοὺς τοὺς ἀνθρώπους, ὅπου ἀδικοῦν τοὺς εὐεργέτας
τοὺς, ἐκείνους τοὺς ἀχαρίστους, κολάζονται δικαιωμένως ἀπὸ τὸν θεόν. λέων καὶ ὄνος.
Ἕνας κόκορος ἔβοσκεν ἕνα καιρὸν ὁμοῦ μὲ ἕνα γάιδαρον. ἕνα δὲ λεοντάρι
ἐπειδὴ ἐπῆγεν ἀγωνιζόμενον κίνησιν κατὰ τοῦ ὄνου, ὁ κόκορος ἐλάλησεν, καὶ ὁ
λέων ἔφυγεν (διότι λέγουν ὅτι οὗτος ὁ λέων φοβεῖται τὴν φωνὴν τοῦ κόκορος)·
ὁ δὲ γάιδαρος ἐπειδὴ ἐνόμισεν ἐθάρρησεν ὅτι ἔφυγεν ὁ λέων διὰ αἰτίαν αὐτοῦ, ἐ:
φώρμησεν ἐκίνησεν παρευθὺς παρακρατῶντα ὀπίσω τοῦ λέοντος· ἐπειδὴ δὲ ὁ ὄνος
ἐκυνήγησεν αὐτὸν τὸν λέοντα μακρυά, ὅπου ἡ φωνὴ τοῦ κόκορος δὲν ἔφ:
θανεν διὰ νὰ τὸν φοβίσῃ, ὁ λέων ἐστράφη ἐγύρισεν καὶ κατεξέσχισε τὸν ὄνον. ἐκεῖ:
νος δὲ ὁ ὄνος εἰς καιρὸν ὁποῦ ἀπέθνησκεν ἔλεγεν αὐτὰ ἐφώναζεν ἔλεγεν
μεγαλοφώνως, ἐγὼ εἶμαι δυστυχὴς ταλαίπωρος καὶ μωρὸς ἀνόητος. διότι ἐγὼ δὲ
δὲν ὑπάρχω ἀπὸ ἤμην ἐκ γονέων πολεμάρχων κινδυνευτῶν εἰς τὸ πόλεμον, διὰ ποί:
αν αἰτίαν καὶ ἀφορμὴν ἔστησα ἐκυνήγησα ἐκεῖνον εἰς πόλεμον; τὸ ἐπιμύθιον.
Οὗτος ὁ μῦθος φανερώνει αὐτοὺς τοὺς ἀνθρώπους ὅπου πολλοὶ αὐτοὶ ἐξεμεταίνονται καὶ:
φορμῶσι κινοῦνται κατὰ τοὺς ἐχθρούς των, οἵτινες ταπεινώνονται ἐκουσίως μετ:
ριοῦς, καὶ τοιουτοτρόπως αὐτοὶ φθειρόμενοι ἀφανίζονται ἀπὸ ἐκείνους τοὺς ἐχθρούς των.

γεωργοὶ καὶ κύνες.

Ἕνας ... ἐπειδὴ ἐπεῖνεν(?) ... ἐκλείσθη μέσα εἰς ἕνα σπήλαιο. ὅθεν ...
... ἐπειδὴ εἶχεν ... νὰ κινήσῃ νὰ ἐκβάλῃ νὰ ἐκβάλῃ αὐτὸν τὸν

λέων καὶ ἀλέκτωρ

σκύλλον ἀπὸ ἐκεῖ ἀπὸ τὸ θέρας, καλλίτερα ἐγλύτωνε ἡ αὐτὴ ἐς τὸ σπυράδι. ὁ δὲ κυ:
νηγοὶ ἔχοντας αὐτὴν ἐνόμισαν ἐλογίασαν ὅτι ὁ κυνηγοὶ καλήτερον καλλίτερα ἐγλυτώ:
νουν ἐς τὸ θέρας διὰ νὰ κυνηγήσῃ νὰ κυνηγήσουνε νὰ βγάλῃ αὐτὸν τὸν κύνα
καλλίτερον βαθύτερον πονηρότερον, ἐπράχθη ἐγύρισαν ἡ ἐνθύμησι τοῦ κυνηγοῦ.
ὁ δὲ κυνηγὸς ἀφ' οὗ ἐσηκώθη ἐκυνήγησε ἐγύρισαν ὀπίσω ἀπὸ τὸ θέρας
μὲ ὀδύνην μὲ πόνον, ἔχασαν ..., ἐγὼ ἔπαθον ὑπάρχειν ἐνθύμημα καθημερινὰ
πράγματα ἄλογα. διότι διὰ σοῦ ἔδωσε ἡ ἀφορμὴ ἐσημαδεύειν ἠθέλησε νὰ σώ:
σω νὰ γλυτώσω νὰ ξεφύγω τὸν κίνδυνον. Τὸ ἐπιμύθιον
Οὗτος ὁ μῦθος λέγεται ἐς αὐτοὺς αὐτῶν τοὺς ἀχαρίστους. Τέλος τοῦ μύθου.
μβ Μία γυναῖκα ἡ μία σκύλλα ἐκράτει πολλὰ ἀγαπητὰ διὰ ..., ...
ὀλίγον ... ἀπὸ ... σκύλλας. ἡ δὲ σκύλλα ἦτον
ὅτι ἔτι ... περισσότερον ... ὅλα τὰ πρᾶγμα τὰ χερσαῖα ζῷα.
ἡ γυναῖκα ... ὑπέλαβεν ... ἐς αὐτὰ τὰ χρόνια τῆς σκυλ:
λῆς, ... οὕτως ... προβάλλει αὐτὸ ὅτι,
... ... γνώσεις ... γονεῖς
... ... θεοῦ ὁράσεως.
Ὁ μῦθος ... διὰ μέσου
τῆς ... ... διὰ μέσου τῆς ... ...

μα ἡ μία τὴν ἀρχὴν, ἡ ... ἔκαμαν ὅρκον ... ἐς τὸ ὄνομα τῆς θεᾶς
τῆς ἀφροδίτης ὅτι ... τὴν σκύλλαν μὲ τὰ ὀδόν:
τια της ... ..., ... ἀπεκρίθη ἐς αὐτὰ τὰ χρόνια τῆς ...,
... μὲ ... μὲ ..., ... ὅρκον ἐς ... ἐς τὸ ὄνο:
μα τῆς θεᾶς τῆς ἀφροδίτης ..., ὅτι φανερώνει ...
ὅτι ... ἀπὸ αὐτὴν τὴν ἀφροδίτην ... ..., ἡ ὁποία ἀ:
... θεοῦ.

γενέσθη, ὅτι δέχεται ἐς τὸν ναὸν τὴν τῆς παλαιᾶς, ἤγουν ὅπου γράφεται εὐθὺς
θεωρίας τὰς ἐνεργείσου σάρκας τὰ ἐνεργοῦν κράτα τὰ ἀνάθεμα τὰ μυστηριο:
σημεῖα τὰ ἐνσαρκά. καὶ ἡ ὁποία ἀποκρίθη ἐς αὐτὰ τὰ γράμματα τοῦ νόμου, ἡ ὁποία ἡ
ἀγεννήτη τοῦ θεοῦ. φανερὰ ὅτι [illegible] ἀγαπᾷ ὡς περισσότερον, διὰ τὸ
[illegible] αἰτίαν πάντως βέβαια [illegible] αὐτῆς τῆς παλαιᾶς ἤγουν
τὸ αὐτὸ ὅπου [illegible] φανερὴ ὡς ἡ [illegible]
ὡς [illegible] χρόνον, ὅπως οὐ [illegible] βρογχίς καὶ ὅταν
[illegible] καὶ [illegible] [illegible] τὸ [illegible].
[illegible] ὁ μ: 9: αὐτὴν τὴν [illegible]: πῶς οἱ [illegible] μαλακώτεροι
μαλακώτεροι ἐς [illegible] τὰς [illegible] καὶ [illegible]:
ρίας ὅπου [illegible] ἐς αὐτὸς ἀπὸ τὸν [illegible]. ὅτι καὶ [illegible]:
[illegible] ὅτι [illegible] μὲ [illegible] καὶ [illegible]:
[illegible] συνάμμα ὡς μὲ αὐτὸν τὸν [illegible]. [illegible]:
νος [illegible] ἄξιον [illegible] ἄναπος [illegible]
[illegible] καὶ ἤγουν τὸ ὅταν [illegible] νὰ
[illegible] νὰ [illegible] αὐτὸν ἀπὸ τὴν [illegible] τὴν [illegible]
[illegible]. ὁ δὲ ὅταν [illegible] τὸν [illegible] ἀπὸ [illegible] καὶ [illegible]
[illegible] τῆς [illegible]. ὁ δὲ [illegible] παραλ[illegible]
[illegible] αὐτὸν τὸν ὅλον ἐς [illegible] ὅπου [illegible], καὶ [illegible]
[illegible] αὐτὸν [illegible] τὸν ὅλον [illegible] [illegible] αὐτόν.
ὁ δὲ ὅταν [illegible] ἀπὸ τὸ [illegible]
[illegible] ἤγουν ὁ [illegible]. [illegible] νὰ
ὑπάρχῃς νὰ [illegible] αὐτοὺς [illegible] καθὼς [illegible]
[illegible], [illegible] ὅλος τὴν αὐτὴν [illegible] καὶ [illegible] τὴν [illegible]
[illegible] αὐτὴν τὴν [illegible]: τὴν [illegible].

ΠΑΝΕΠΙΣΤΗΜΙΑΚΗ ΒΙΒΛΙΟΘΗΚΗ ΙΩΑΝΝΙΝΩΝ

τὸ λυκόπουλον

Ἕνας ὁ μῦθος ϙ': σημαίνει ὅπου προσέρχονται ἀγαπητοὶ εἰς τοὺς ἐχθρούς των μὲ δηγόντας μὲ πανουργίαν: αὐτοὶ δημιουργοῦνται διὰ νὰ περιαυξήσουν. γράφει καὶ ἕνας βοσκὸς προβάτων ηὕρηκεν ἕνα κυνάβιον λύκου νεογνὸν πρὸ ὀλίγου γεγεννημένον, καὶ αὐτὸ εὐθὺς ἔλαβεν ἔθρεφεν αὐτό, καὶ ἔβοσκεν ὁμοῦ μὲ τοὺς σκύλους, ἀφ' οὗ δὲ ἐμεγάλωσε, αὐτὸς καὶ ζαμένας λύκος ἤθελεν ἁρπάσει φοράν τινα πρόβατον ἀπ' αὐτοὺς ἐκυνήγα τὸν λύκον ὁμοῦ μὲ τοὺς σκύλους. οἱ δὲ σκύλοι ὅταν δὲν ἠμποροῦσαν νὰ τὸν πιάσουν πολλαῖς φοραῖς νὰ καλοσκάβουν νὰ φθάσουν τὸν λύκον, καὶ ὑπέστρεφαν ἐγύριζαν ὀπίσω διὰ τὰ ἐπαίνουν αὐτόν. ἔμενεν ὁ ποιμενικὸς λύκος ἕως ὅπου ἤθελε καταλάβει φθάσει αὐτὸν τὸν λύκον, καὶ ἤθελε γενῆ συγκοινωνὸς συμμέτοχος ἀπὸ τὴν θήραν ἀπὸ τὸ κυνῆγι, ὡσὰν ὅπου ἦτον λύκος, ὕστερα μὲ τοὺς ὑπέστρεφεν ἐγύριζεν ὀπίσω. αὐτὸς δὲ ζαμένας λύκος δὲν ἤθελεν ἁρπάσει κάθε φορὰν πρόβατον ἀπὸ τὸ ἀλλότριον μέρος, αὐτὸς ὁ ποιμενικὸς λύκος ἔθυε κατέτρωγε φοράν τινα πρόβατον κρυφὰ, καὶ ἔτρωγεν ἀπελαύνοντας ὁμοῦ μὲ τοὺς σκύλους ὅπου ὁ βοσκὸς τῶν προβάτων ἄρα, ἕως ὅπου ἐγνωρίσθη παρατηρήθη καὶ ἐφανερώθη. ἐκατάλαβεν ἐκεῖνο τὸ γενόμενον πράγμα, ἀνήρτησεν ἐκρέμασεν αὐτὸν εἰς ἕνα δένδρον καὶ ἐφόνευσεν ἐθανάτωσεν αὐτόν.   τὸ ἐπιμύθιον.

Ἕνας ὁ μῦθος ϙα': πῶς οἱ ... πονηροὶ καὶ διεστραμμένοι, αὐτοὶ δὲν θέλουν νὰ φυλάξουν τὴν ... προαίρεσιν μόνοι χρηστήν ... λέγει ὁ λύκος ἕνας λέγει. ἀφ' οὗ ἐγήρασεν ἐκεῖνος, καὶ ... εἰς ἕνα σπήλαιον, τὰ δὲ ἄλλα ζῶα ἔξω ἀπὸ τὴν ... περιμένουν ἦλθον διὰ νὰ ἰδοῦσι θέλουν νὰ ... νὰ ἐπισκέψωσι τὸν γέροντα τὸν βασιλέα. λοιπὸν ὅλα ἐπορεύθησαν ... ἀλεποῦ ... ἁρμόδιον καιρὸν ... τὸν ἄρ:
κοντα εἰς τὸν γέρον: ὡσὰν ὅπου ἔθελε ... αὐτὸν ... καιρὸν ...

καιρὸν:

καλόγερον αὐτόν, ὅτι ἐπειδὴ εἶχεν ἐξουσιάσει ὅλα τὰ ζῶα, καὶ ὅσαι
ὅπου τὸν παρηγόρησαν τὸν ἦλθαν μήδε νὰ ἐλεημονηθῇ αὐτόν, πολλὰ τοῦ
τῆς δὲν αὐτή, ἀναμεταξὺ δὲ τὸ [illegible] καιρὸν ὅπου ἐτρέμουσαν τὰ
[illegible] δια: τὸ γεροντίκι, καὶ ἡ ἀλώ: [illegible] ἦλθεν καὶ [illegible]
σαν διὰ ὑγείαν [illegible] τῆς ζωῆς. λοιπὸν ὁ μὲν λέων [illegible] ἐθυμώθη [illegible]
διὸν αὐτοὺς τῇ ἀλωπ: ἡ δὲ ἀλ: ἄλλα [illegible] ἀγρυπνοῦσα καιρὸν νὰ [illegible]
[illegible] ζωῆς, καὶ ποῖος ἄλλος ὁ λέων ἀπὸ τὰ ἄλλα ζῶα [illegible]
[illegible] ἐνταῦθα [illegible] πολλὰ καθ' ὅσον [illegible]
[illegible] ἐγὼ [illegible], μὲ τὸ νὰ περιπάτουν νὰ [illegible] εἰς ὅλα τὰ μέρη
καὶ μὲ τὸ νὰ [illegible] νὰ ἀγρυπνῶ καὶ νὰ [illegible] ἀπὸ [illegible]
[illegible]; ὁ δὲ λέων [illegible] αὐτὴν τὴν ἀλώπεκα νὰ
[illegible] τὸ [illegible]: τὴν [illegible], ἐκεῖνη δὲ ἀλ: [illegible]
ζωῆς, [illegible] αὐτὸ [illegible] ἕναν λύκον [illegible].
καὶ [illegible] θερμαίνει τὸ [illegible] καὶ ὁ λύκος.
εἰς καιρὸν ὅπου ἐκεῖνο [illegible], ἡ ἀλ: [illegible] · τὰς [illegible]
[illegible] · διὸ [illegible] νὰ [illegible] τὴν αὐθέντην εἰς ἄλλον καλὰ
[illegible], ἀλλὰ [illegible] νὰ [illegible] αὐτὸν εἰς [illegible] εἰς [illegible] · Τὸ ἐπιμ:
Τοῦτο ὁ μῦθος δη: πῶς ἐκεῖνος ὅπου μηχανεύεται [illegible]
[illegible] αὐτὸ, [illegible] τὴν [illegible] τὴν μηχανὴν
[illegible] εἰς τὴν [illegible] εἰς τὸ [illegible].

γυνή.

Μία γυ: εἶχεν ἄνδρα μεθυστήν [illegible] ἤθελεν νὰ ἀπαλλάξῃ νὰ θεραπεύσῃ αὐτὸν ἀπὸ τὸ πάθος τῆς μέθης, ἐσοφίσθη [illegible] ἕνα [illegible] μίαν [illegible] μηχανήν. [illegible] αὐτὸν εἰς καιρὸν ὅπου ἦτον [illegible] ἀπὸ τὴν μέθην, καὶ εἰς καιρὸν ὅπου ἦτον ἀναίσθητος ὡσὰν νεκρός,

ΠΑΝΕΠΙΣΤΗΜΙΑΚΗ ΒΙΒΛΙΟΘΗΚΗ ΙΩΑΝΝΙΝΩΝ

καὶ ἦλθεν ἐκεῖνος ὁ κλάδων ἐσήκωσεν αὐτὸν ἐπάνω εἰς τοὺς νώμους του καὶ

ἀπήγαγεν ἐκίνησεν ἔφερεν αὐτὸν εἰς τὸ κοινὸν τάφον, καὶ ἔθαψεν ἔβαλεν

αὐτὸν ἐκεῖ, καὶ ἀνεχώρησεν ἐκεῖθεν ἐκεῖθεν, ὅταν δὲ ἐπέρασεν αὐ-

τοῦ τοῦ ἀνθρώπου τὰς ἀνάγκας [illegible] ἄλλον προσῆλθεν ἐπι-

στάσαν εἰς τὸ πολυάνδριον καὶ ἔκλεισε τὴν πόρταν τοῦ κοιμητηρίου. ἐκεῖνος

δὲ ὁ ἀνὴρ αὐτῆς ἔσωθεν ἔκραξεν φωνήν, ποῖος εἶσαι ἐκεῖνος ὁποῦ κτυπᾷ τὴν

πόρταν τοῦ πολυανδρίου, ἡ γυνὴ ἀπεκρίθη εἰς αὐτόν, ἐγὼ εἶμαι ὁποῦ

κομίζω φαγεῖν εἰς τοὺς νεκροὺς τὰ βρώματα τὰ φαγητά, παρευρισκόμενοι ἐκεῖ

ἐνταῦθα, καὶ ἐκεῖνος εἶπεν ὦ [illegible], μὴ προσφέρῃς μοι φαγεῖν εἰς

ἐμὲ νὰ φάγω, ἀλλὰ προσέταξες εἰς ἐμὲ νὰ πίω περισσότερον, ὁ [illegible]

[illegible] ἐμὲ μὲ τὸ νὰ ἀναφέρῃς νὰ μνημονεύῃς βρώματα, καὶ ὄχι πόμα [illegible]

[illegible] οἴνου. ἐκείνη δὲ ἀπεκρίθη [illegible] καὶ ἔκραξεν φωνὴν

[illegible] εἰς ἐμὲ τὴν [illegible] τὴν [illegible], διότι ἐγὼ δὲν

[illegible] τὸν ἄνθρωπον [illegible], καὶ μὲ ὅλον ὁποῦ [illegible]

[illegible] μαθόντες. διότι [illegible] ὄχι μοναχὰ

δὲν [illegible], ἀλλὰ [illegible] ἀπὸ τὸν [illegible], μὲ τὸ νὰ

[illegible] νὰ [illegible] εἰς [illegible] τὸ πάθος τοῦ [illegible] εἰς [illegible] :. τὸ ἐπιμ:

Οὗτος ὁ μῦθος δηλοῖ: πῶς δὲν πρέπει νὰ [illegible] νὰ [illegible] νὰ

[illegible] πολὺν καιρὸν εἰς τὰς κακὰς πράξεις εἰς τὰ κακὰ ἔργα. διότι

ἡ συνήθεια πολλάκις συμβαίνει ἀκολουθεῖ εἰς τὸν αὐτὸν [illegible]

φοραῖς καὶ ἀκουσίως φανερὰ χωρὶς τὴν θέλησίν του. κύκνος.

ἕνας ἄνθρωπος πλούσιος ἔθρεφεν εἰς τὸ [illegible] καιρὸν ἕνα χῆνα

καὶ ἕνα κύκνον. ὅμως δὲν ἔθρεφεν αὐτοὺς διὰ τὰ αὐτὰ [illegible] διὰ τοὺς

αὐτοὺς σκοπούς. τὸν μὲν κύκνον ἔθρεφεν ἕνεκα [illegible] διὰ νὰ ᾄδῃ

νὰ [illegible] καὶ [illegible]. τὸν δὲ χῆνα ἔθρεφεν διὰ τὴν τράπεζαν [illegible]:

[illegible]

διὰ νὰ τὸν φάγη. ἐπειδὴ δὲ ἔπεσε συνέβη ὁ χοῖρος νὰ σφαχθῇ
νὰ ὀπτηθῇ νὰ δοκιμάσῃ ἀληθινὰ τὰ ἀγαθὰ διὰ τὰ ὁποῖα ἤθελε
ὑπὲρ ὅλον νὰ ζῇ, καὶ ὁ γέρος τὸ μυστικὸν δὲν ἀφήνουσιν δὲν ἐσυλλο-
γίζουν δὲν ἐσυγχώρησαν νὰ διαχωρισθῇ νὰ διακριθῇ καὶ ὁ ἄνθρω-
πος ἄλογος. ὁ δὲ κύριος ἐπειδὴ ἀσηχήθη ἐκαρφώθη ἐφέρθη εἰς
θάνατον αὐτὸς διὰ τὸν χοῖρον ἦλθεν εἴπαμεν ἐπλαδίασεν ἕνα
ἄστρα ἕνα καταδικαστήρια τὸ ὁποῖον πάντοτε προσδοκοῦμεν προσδοκη-
σία προμηνύουσι τοῦ θανάτου, καὶ ἐμήνυσεν μὲ ἐφανέρωσεν
τὴν ζωὴν τοῦ διὰ μέσου τῆς ἰδέας τοῦ ἄστρου, διέλυσαν δὲ ἀστέ-
δρασιν τὸν θάνατον διὰ μέσου τοῦ μήκους τοῦ ἄστρου. ※
Μῦθος ὁμοίως ὅ: πῶς ἡ μυστικὴ βοήθεια καὶ προξενεῖ ἀρχὴν
ὑστέρησιν συμπέρασιν τοῦ θανάτου. ※
Ἕνας ἄνθρωπος ἠγόρασεν ἕνα ἀράπην καὶ ἰδὼν ἐνόμισεν ὅτι τὸ μαῦ-
ρον πόθησε τὸ χρῶμα αὐτοῦ τοῦ αἰθίοπος τοιαύτη ἐμέλανα δεσ-
διὰ τὴν ἀμέλειαν διὰ τὴν ἀφροντισίαν ἐκείνου ὁποῦ εἶχεν ἐπά-
νω αὐτὸν προτήτερα. καὶ ἀφοῦ τὸν παρέλαβεν ἐνόμισεν ἔφε-
ρεν αὐτὸν εἰς τὴν οἰκίαν του προσέταξεν προσεκόμισεν ἔφερε
εἰς αὐτὸν ὅλα τὰ σαπούνια καὶ ἐπρόσταξεν ἐκεῖ νὰ καθαρί-
σῃ νὰ τρίψῃ νὰ πλύνῃ νὰ ἀσπρίσῃ αὐτὸν μὲ καθε εἶδος
πλέον σαπουνιοῦ καὶ δὲν ἠδυνήθην μὲ δὲν ἠμπόρεσεν νὰ
μεταβάλλῃ νὰ μεταστρέψῃ τὴν ὄψιν τὸ χρῶμα ὁποῦ εἶχε ὁ μόχθος
δὲ ὁ κόπος ἐσύστησεν ἔκαμεν αὐτὸν νὰ νοσήσῃ νὰ ἀσθενή-
σῃ νὰ ἀρρωστήσῃ. ※
Μῦθος δηλ: ὅ: πῶς ἡ φύσις διαμένουσι διαμένουσι καθὼς ἐγέ-
νοντο κατ᾽ ἀρχὰς ἐν στάσει. ※

μία χ: καὶ μία κορ: ἤριζον πρὸς ἀλλήλας διὰ τὴν καλλονὴν διὰ
τὴν ὥρ: ποία αὐτῶν εἶναι ὡραιοτέρα. ἡ δὲ κορ: νὰ ὑστέρα-
βεν ἀποκρίθη καὶ εἶπεν, εἰς αὐτὴν τὴν χῆ: ἡ ἐδική σου καλλονὴ
ὥρ: ἕνε ἄνθηρα λαμπρὰ μένει εἰς τὸν καιρὸν τοῦ ἔαρος τῆς ἀνοίξ-
μονον, τὸ δὲ ἐδικόν μου σῶμα ... διαμένει ... καὶ
εἰς τὸν καιρὸν τοῦ χειμῶνος. χ
Μῦθος ὁμ: φ: ὅτι ἡ εὐλάβεια τοῦ σώματος δηλ: ἡ πολυχρόνιος ζωὴ
ὑγ: ἕνε καλλιωτέρα καὶ τιμιωτέρα ἀπὸ τὴν ὀλιγοχρόνιον δηλ: ἀπὸ τὴν εὐπρε-
πῆ καὶ ὀλιγοχρόνιον ζωήν: χ
Ἕνας υἱὸς ἑνὸς ζευγολάτου ἔτυχεν μαζὶ ... προβάτων
... αὐτοῦ ... ἔλαβεν ...
... χαρίσματα ... τὸν καιρὸν ... καὶ
... τὰ ... ἔξω ... χ
Μῦθος ὁμ: φ: ὅτι καθε ... γίνεται ἔξω ἀπὸ τὸν
... καιρὸν ἕνε ... χ
μία ... ἀπὸ μίαν ... ἀπὸ ἕνα
παραθύριον. μία δὲ γυνή: ... προσήγγισεν ...
εἰς αὐτήν, καὶ ... νὰ μάθη τὴν ... τὴν ἀφορμήν, διὰ τὴν ὁποίαν
δὲν ... εἰς τὸν καιρὸν τῆς ἡμέρας, ... εἰς τὸν καιρὸν τῆς νυκτός.
ἡ δὲ ... ἀπεκρίθη ... δὲν ... αὐτό ...
τῆς ἡμέρας καὶ ... τῆς νυκτὸς ... διότι ἦτον ...
... ἕνα καιρὸν εἰς τὸν καιρὸν τῆς ἡμέρας καὶ ἐπιάσθη,
... καὶ ... ἀπὸ τὸν καιρόν. ἡ δὲ γυνή: ... ἀπεκρίθη, ... αὐτὴ δὲν ...
νὰ ... νὰ προσέχης σὺ τώρα καθ' ὃν χρόνον δὲν ... δὲν

ζῆν

ΠΑΝΕΠΙΣΤΗΜΙΑΚΗ ΒΙΒΛΙΟΘΗΚΗ ΙΩΑΝΝΙΝΩΝ

ὅτι δὲν γένῃ καμμία ὠφέλεια, ἀλλὰ ἴδρου ποιότ(ητα) [illegible]
νὰ τραβιθῇ νὰ [illegible]

Φύλλον ὁ μ(ῆνας): φ(ύλλον): γιὰ ἡ μεταρσία ἢ μελανόποσις ἢ [illegible]
ἀπὸ τὰ ἀνυχήματα ἀπὸ τὰς δυστυχίας ὅτι ἀνοντες [illegible]
φυσικῶς μάλιστα. [illegible]

μία μ(ηνός): χώρα [illegible] ἔχαν μερικοὶ [illegible]
θέλει νὰ ἔμβῃ νὰ [illegible] αὐτὰ τὰ θεμ(έλια): εἰς τὸν καιρὸν [illegible]
τὸς εἰς τὸ [illegible] μὲ τὰ ἄσπρα μὲ τὰ [illegible] τὸν [illegible]
ὁ δὲ θεμ(έλιος): ἐσοδὴ [illegible] συχνὰ [illegible] ἀπὸ
τὸν πόνον ἀπὸ τὸν κόσμον, ἔκριναν [illegible] ἀπεθ(άνωσι): [illegible] νὰ
ἀπολύνωσι νὰ [illegible] νὰ θαν(ατώσωσι): τὸν [illegible] τὸν [illegible]
εἰς τὴν [illegible] εἰς τὸ [illegible]: τῆς κυριακῆς ὅταν [illegible]
[illegible] ὁ [illegible] τὴν κυριακὴν εἰς τὸν καιρὸν [illegible]
[illegible] δὲ εἰς αὐτὰς τὰς θεμ(ελίους): [illegible] ἐποίει: [illegible]
αὐτὸ τὸ ἔργον τὸν [illegible]: [illegible] νὰ [illegible] νὰ [illegible]
[illegible] εἰς [illegible] βαρύτερα [illegible]. διότι
ἡ δέσποινα ἡ κυριακὴ ἐσοδὴ [illegible] δὲν [illegible] δὲν [illegible]
τὸν καιρὸν τῶν [illegible] καθ' οὗ [illegible] οἱ [illegible]
[illegible] αὐτὰς τὰς θέρμας: νυχθήμερον.

Φύλλος ὁ μ(ῆνας): φ(ύλλον): [illegible] οἱ [illegible] γίνονται εἰς
[illegible] αὐτοὶ [illegible] συμφορῶν δυστυχιῶν.

[illegible] μ(ηνός): [illegible] ἴδρα [illegible]
[illegible] [illegible] [illegible] ποιό [illegible],
ἀπὸ αὐτὸ τὸ ἔργον διάφορον. μερικοὶ δὲ αὐτοὶ ἐσοδὴ [illegible]
[illegible] αὐτὴν τὴν [illegible] [illegible] [illegible].

ΠΑΝΕΠΙΣΤΗΜΙΑΚΗ ΒΙΒΛΙΟΘΗΚΗ ΙΩΑΝΝΙΝΩΝ

περιγόρησον, καὶ κράζουσιν ἐνίκησεν αὐτὴν ζάλη τοῦ καλιδιασθῆ ἐν-
ρίθη ἐκόρπισον ἔφαγον αὐτὴν διὰ νὰ τὴν θανατώσουν. ἕνας δὲ ἄν-
θρωπος ἐσφάλη ὅταν αὐτὴν ὁποῦ ἐστέκετο ἐκαρτέρει τὸν θάνατόν της, τό-
σαις ἐπιπλήττουσιν ὑπόχρεον ὅλα τὰ ὁποῦ ἀπολογηθῆ πολλάκις ἐμπο-
δίζει τὰς ὀργὰς τῶν θεῶν ἐνίοτε διὰ τί δὲν ἠδυνήθη δὲν ἠμπο-
ρέσει νὰ μετανοήσῃ νὰ μεταβάλῃ νὰ μεταμελήσῃ σπουδὴν πο-
λεμικὸν ἀπόλεσον τῶν ἀνθρώπων. ※
Μῦθος ὁ μδ΄: Θεόν: πῶς πολλοὶ ἄνθρωποι ὑπόσχονται ταχέως νὰ κατορθώ-
σουσι μεγάλα πράγματα, καὶ δὲν δύνανται δὲν ἠμποροῦσι νὰ ποιή-
σουσι νὰ κάμουσι μήτε παραμικρά. ※
Μία γ: ἀπῆλθεν ἐμβῆκεν εἰς ἕνα ἐργαστήριον ἑνὸς χαλκέως
καὶ ἔγλυφεν μὲ τὴν γλῶσσάν της τὴν ῥίνην ὁποῦ ἦτον ἐκεῖ εὑρισκομένη
εἰς τὸ ἐργαστήριον τοῦ χαλκέως ἔσφαξε ἐξάπλου ἐδαπανᾶτο ἡ γλῶσ-
σα της ἐξήρχετο αἷμα καὶ ὁ σφόνδυλος αὐτῆς ἦτον πολύ. ἡ δὲ
γαλῆ ἐνόμιζε ὅτι ἔτρωγεν ἔσφαζεν ἐνόμιζεν ἐκεῖ ὅτι ἀφή-
ρει τὸ κομμάτι μέρος ἀπὸ τὸν σίδηρον ἕως ὁποῦ ἐδαπανή-
σεν ὁλότελα τὴν γλῶσσάν της πληγωμένην. ※
Μῦθος ὁ μ: ἁρμόζει εἰς ἐκείνους ὁποῦ βλάπτουσι ζημιώνουσι τὸν ἑαυτόν τους
μὲ τὰς φιλονεικίας εἰς τὰς ἔριδας καὶ πεῖσμα μετὰ τῶν ἄλλων
ἀνθρώπων. ※
Ἕνας ἐργάτης τῆς γῆς εἰς καιρὸν ὁποῦ ἔσκαπτεν ἀμπέλι εὑρῆκε
χρήματα ἄπειρα. λοιπὸν αὐτὸς ἐστεφάνωσε τὴν γῆν καθ' ἡμέ-
ραν ὁποῦ ἐφάνη ἐπροικίσθη ἀπὸ αὐτὴν τὴν γῆν. ἡ δὲ τύχη ἐπι-
στᾶσα ὤφθη ἐλάλει εἰς αὐτὸν τὸν γεωργὸν καὶ ἔλεγεν, φίλε τοῦτο
τὸ θέλω διὰ τί διὰ ποίαν αἰτίαν προσφέρεις ἀφιερώνεις ἀποδίδεις, τὰ

μων τὰ ἰδικά μου χαρίσματα τὰ ὁποῖα ἔδωσα ἐγὼ [illegible] μέ-
το νὰ [illegible] νὰ ἔλθῃ· νὰ [illegible] νὰ [illegible] τοι-
διότι αὐτὸς ὁ πατὴρ [illegible] [illegible] [illegible] τὰ χρήματα· τὰ ἀπο-
[illegible] [illegible] [illegible] [illegible] ἄλλα χρέια εἰς ἄλλους αὐτοῦ·
γινώσκω [illegible] [illegible] θέλει [illegible] τότε ἐγὼ τὴν τύχην. ※

Τίτλος [illegible] [illegible] νὰ ἀπογινώσκωνται νὰ γνωρίζῃ· νὰ [illegible]
[illegible] τοῦ [illegible] νὰ ἀποδίδωνται νὰ [illegible] [illegible]
αὐτοῦ [illegible] νὰ τὸν [illegible]. ※

[illegible] ἄλλου [illegible] [illegible] [illegible] [illegible] [illegible] [illegible]
ἀπὸ αὐτοὺς τὰ δύο [illegible] [illegible] ἕνα [illegible] ὁ ἄλλος [illegible]
[illegible] τοῦ [illegible] [illegible] [illegible]· αὐτὸν τοῦ [illegible] τοῦ [illegible]
[illegible] νὰ [illegible] [illegible] τοῦ [illegible]· [illegible] νὰ [illegible] [illegible] τοῦ [illegible]·
[illegible] [illegible] [illegible] [illegible] [illegible] [illegible]
[illegible] [illegible] [illegible] [illegible] [illegible] [illegible] τοῦ [illegible]·
[illegible] τοῦ [illegible]· [illegible] [illegible] [illegible] ἀπὸ αὐτοὺς [illegible]
εἰς τὸν [illegible] εἰς τὸν [illegible] [illegible] [illegible] τοῦ [illegible]·
[illegible] τοῦ [illegible]· [illegible] [illegible] [illegible] τοῦ [illegible]· [illegible] [illegible]
[illegible] [illegible] [illegible] τοῦ [illegible]· [illegible] [illegible] τοῦ [illegible]· διότι
[illegible] [illegible] [illegible] τοῦ [illegible]· [illegible] [illegible] τοῦ [illegible]· [illegible]
[illegible] [illegible] τοῦ [illegible]. ※

Τίτλος [illegible] [illegible] [illegible] [illegible] [illegible] [illegible]
[illegible] [illegible] εἰς τὰ [illegible] [illegible] [illegible] [illegible]
[illegible] [illegible] [illegible] [illegible] [illegible] [illegible] εἰς τοὺς [illegible]
[illegible] [illegible] [illegible]. ※

[illegible] [illegible] [illegible] [illegible] [illegible] [illegible] ὁ [illegible]

[illegible]

μὲ τοὺ ἄλλον ἐφέρθηκε δι᾽ ἀναλογίαν· ὅτι εἶναι μέσα σὲ μίαν
λίμνην βαθεῖαν καὶ ἦτο ὅλον μακρὰν ἀπὸ τὴν ὁδὸν ἀπὸ τὴν στράταν,
ὁ δὲ ἄλλος ἐνέμενε εἰς τὴν στράταν καὶ ἔχει ὀλίγον νερόν· καὶ λοιπὸν
ἐκεῖνος ὅπου ἦτον εἰς τὴν λίμνην ἐσαπίσθη σαπηνό ἐνθ: ἐσυρθ: τὸν
ἄλλον τὸν ἐν τῇ ὁδῷ ὄντα· ἵνα μεταβῇ διαβῇ διαπ: διὰ νὰ ἤθελε
μετάσχῃ μεθέξῃ κοινων: μὲ αὐτὸν ἀπὸ τὴν δίαιταν διαγωγὴν ζωὴν
ἀσφαλῆ ἀκίνδυνον βέβαιον, ἐπειδὴ ὁ ἐν τῇ ὁδῷ ὢν δὲν ἐμολύσθη
ἀλλὰ ἔχει ὅπου ἔχει διάπολα δυσκολοαποχώριστ: ἀπὸ τὴν συνήθειαν δ
λοιπὸν ἐκεῖνοι ἐν ᾧ ἐκαθίσαν ἕως ὅπου ἠμπορέσουν νὰ ἐκστραφῇ νὰ
διαβῇ νὰ διαπ: ἀπὸ ἐκεῖ ἕνα ἀμάξι καὶ συνέθλασεν ἐσύντριψεν
ἐφόνευσεν αὐτὸν τὸν βαθ: ※
Οὗτος ὁ μ: θ: στίχ: καὶ ἀπὸ τὰ αὐτὰ ἐκεῖνοι ὅπου ἐπιχειροῦσι μετέ-
χοντα μεταχειρίζ: τὰ κακὰ ἔργα τὰς κακὰς πράξεις προλαμβά-
νουσι καὶ ἀπὸ [illegible] φθάνοντα ἀποθν: ἀρχίζουν νὰ ἐπιστρέψουν νὰ γυρίσ:
νὰ ἀκολουθῶσιν εἰς τὰ καλὰ ἔργα τὴν ἀρετήν· ※
Εἶναι αὐτὸς ὁποῦ ἦλθεν ἑρμ: μέσα εἰς ἕνα μελισσομάνδρι καὶ ἔκλεψεν
[illegible] ἐσήκωσεν τὰς κηρήθρας ἐπειδὴ ἔλαβεν δὲν ἦτον σιμὰ ἐκεῖ
ὅπου ἐκατοικοῦσαν αὐτά· ὁ δὲ μελισσουργὸς ἀφ᾽ οὗ ἐσαρώθη ἐ-
σαπίζετο [illegible] ὀπίσω καὶ ἐπειδὴ ἦλθεν τὰς κυψέλας τὰ κοβέλια
ἔρημα [illegible] ἀπὸ τὸ κηρίον, ἐστάθη καὶ διεφθορά [illegible]: ἐσυ-
χάζετο ἐκεῖνο ὅπου ἐσυνέβη [illegible]: εἰς αὐτὸν ἀδὲ μελισσ: ἀφ᾽ οὗ ἐσυ-
νῆλθον ἐσπαργίζεσθαι [illegible]: ὀπίσω ἀπὸ τὴν νομὴν ἀπὸ τὴν βοσ: καὶ
ἐπειδὴ ηὗρον αὐτὸν τὸν μελισσουργὸν ἐκεῖ μὲ τὰ κεφάλια, καὶ ἐκεῖ
ἦτα: εἰς αὐτὸν τὰ κεντρόπαλα τὰ [illegible] τὰ [illegible]: κακὰ· [illegible] δὲ
ἔφη πρὸς αὐτά· ὦ δυσ[illegible] κάκιστα χείριστα κεντρόπαλα ὅπου ἀφί-

[illegible]

ΠΑΝΕΠΙΣΤΗΜΙΑΚΗ ΒΙΒΛΙΟΘΗΚΗ ΙΩΑΝΝΙΝΩΝ

κόλα μὲ ἐγλέθησαν ἄσπαλοι ἐβγῆκαν ὁποῦ ἔγινε τὲς περίξ
σας ἢ [illegible] ἐπὶ ὅλα ἐσηκώθηκα [illegible] διὰ λόγου. ※
Φύλλον ὄρ: φ: σῶν [illegible] μεγαλοί ἀπὸ δὲ αὐτὰς διὰ [illegible]
τὴν προσέχουν διὰ [illegible] ἢ ἀποβάλλονται ἀφοδιάσασι αὐτὰ διὰ θεραπεία
νὰ [illegible]: διὰ τὴν ἀγνοιαν, μὲ τὸ νὰ μὴν διακρίνουσι ὅτι: διὰ τὴν
ἀγνοιαν. ※

Παλαιὸν ὑπ: ἤγουν ἀνὰ στιχίον. Φλεγμονή θερμόχολον τὸ ὁποῖον διατ-
ελεῖ [illegible] μέσα εἰς τὴν θάλασσαν. [illegible]
[illegible] διὰ νὰ τὰς [illegible] ὅτι: [illegible]
[illegible] μέσα εἰς τὴν θάλασσαν, μὲ τὸ νὰ [illegible] νὰ προσέχῃ νὰ
ἀποφύγῃ τὰς θάρα τὸ κίνημα τῶν ἀνέμων ὅτι. τὸ νὰ μὴ [illegible]
νὰ μὴ [illegible] ὑπὸ τῶν ἀνέμων [illegible] ἐκεῖνον ὁποῦ ἤθελε νὰ
[illegible] νὰ γεννήσῃ ἕνα [illegible] ἀπὸ [illegible]
τὰς [illegible] δὲ [illegible] ἕνα [illegible]
διὰ [illegible] διὰ [illegible] ἡ θάλ: νὰ [illegible] νὰ [illegible]
[illegible] ἀπὸ [illegible] λάβρον [illegible] σφοδρὸν ἢ νὰ [illegible]
[illegible] νὰ [illegible] ὑπὸ ἄνω [illegible] ἀπὸ τὴν [illegible] ἢ
νὰ [illegible] νὰ [illegible] νὰ [illegible] αὐτὴν τὴν [illegible] ἢ νὰ
διαφθείρουν [illegible] νὰ πνίξῃ τὰς [illegible]. ὅθεν [illegible]
[illegible] ἐπανέρχεσθαι ἀπὸ τὴν [illegible] ἢ [illegible]
[illegible] ὁποῦ [illegible] εἰς αὐτὴν ἀπὸ τὴν θάλ: [illegible]
[illegible] [illegible]: ἡ ὁποῖα [illegible] προσέχουν [illegible]
[illegible], ἢ [illegible] εἰς αὐτὴν [illegible]
[illegible] ἢ [illegible] ἀπὸ τὴν [illegible]. ※
Φύλλον ὄρ: φ: σῶν μεγαλοί ἢ ἀπὸ δὲ αὐτὰς [illegible] προσέχουν

ΠΑΝΕΠΙΣΤΗΜΙΑΚΗ ΒΙΒΛΙΟΘΗΚΗ ΙΩΑΝΝΙΝΩΝ

ἀποθαίνουσιν δὲ ἐγκεφάλων καὶ ἀπ᾽ ἄλλα μαγοῦσιν ἐπειδὴ καὶ ἐγκέφαλα
[illegible] καλοπαγαῖ χαχαρολόγοι χαρολόγοι. ἀπὸ δὲ
ἐγκεφάλων. ※
Ἕνας ἀγρὸς ἐσφάλη μέσα εἰς ἕνα σολιάρι, ἀφ᾽ οὗ δὲ ἐπέθανε
[illegible] ἐξήγησε τὰ δίκτυα, καὶ ἀφ᾽ οὗ ἐπεριέλαβεν [illegible]
τὸ φέρσιμον τοῦ σολαροῦ ἀπὸ τὸ ἕνα καὶ ἄλλο μέρος, ἔδεσε μίαν σπάγαν
εἰς ἕνα κομμάτιον εἰς ἕνα σχοινίον, καὶ ἔλυσε τὸ νερὸν διὰ νὰ ἔβγαλε
[illegible] τὰ θηρία καὶ ἔδειξαν [illegible] [illegible] μετὰ [illegible]
τὰ δίκτυα [illegible] [illegible]. ἕνας δὲ ἀπὸ ἐκείνους ὁποὺ
[illegible] εἰς τὸν σολαρὸν [illegible] [illegible] αὐτὸν ὁ [illegible]
[illegible] μεταχειρίζεται αὐτὸ τὸ ἔργον, ἔλαβεν ἐκατηγόρησε αὐτὸν διότι
ἐθόλωνε τὸν σολαρόν. καὶ διότι δὲν ἐσυγχώρει δὲν ἄφινε νὰ πίνουν
νερὸν [illegible] καθαρὸν καθ᾽. καὶ ἐκεῖνος ὁ [illegible]: ὦ φίλος,
ἂν ἴσως ὁ σολαρὸς δὲν ἤθελε ταραχθῆ θολωθῆ τοιουτοτρόπως, ἤθελα
χάσει ἐγὼ νὰ ἀποθάνω ἀπὸ τὴν πεῖναν. ※
Οὕτως ὁ μῦθος [illegible] καὶ οἱ [illegible] οἱ ἄνθρωποι [illegible]
ἀσχολοῦνται περὶ τὸ ὅλον ἔργον [illegible] ἀπὸ κάθε ἄλλον
καιρόν, ὁπόταν ἔβγαλαν [illegible] τὰς [illegible] εἰς διαφορὰν [illegible]
[illegible] διχόνοιαν ※
Ἐπειδὴ [illegible] συνήθεια εἰς τὰς [illegible] εἰς τὰς [illegible] εἰς τὰς [illegible]
[illegible] νὰ [illegible] νὰ [illegible] νὰ [illegible] μεγάλων [illegible]
μένα ἀπὸ τὴν μεγάλην νῆσον διὰ [illegible] διὰ [illegible]
[illegible] [illegible]. ἕνας [illegible] εἰς [illegible] [illegible] [illegible]
[illegible]. [illegible] [illegible] [illegible] εἰς τὸ [illegible]
[illegible] [illegible] [illegible] συνέβη [illegible] νὰ μὴν

λαχαν

[illegible] φρόνημα [illegible] σφόδρα βίαια [illegible]
[illegible]
[illegible]
[illegible]
[illegible] αὐτοῦ [illegible]
[illegible] ἦλθον αὐτοῖς [illegible]
[illegible] αὐτὸν [illegible]
[illegible] αὐτὸν [illegible]
[illegible]
[illegible]
[illegible]
[illegible] ἔλαβεν [illegible]
[illegible]
[illegible] αὐτὸν [illegible]
[illegible]
[illegible] διὰ [illegible]
[illegible] πολλὰ [illegible] αὐτὸν [illegible]
[illegible]
[illegible] διὰ ἕνα [illegible] πολλὰ [illegible]
[illegible] αὐτὸν [illegible]
[illegible] αὐτόν. ☧
[illegible]
[illegible] αὐτὸν [illegible] ☧
[illegible]
[illegible]
[illegible] αὐτὸν [illegible]
[illegible]
[illegible]

ἀπεσυνήγουλο ἀσεθυνισηκαν ἤλεγον τέλος πρὸς ἐσμὲν δυστυχεῖς καὶ
καταφρόνεσις, διότι φθειρόμεθα χανόμεθα αὐτόθι: διὰ τοῦτο διὰ
θαρρεῖν βραχὺ μικρὸν ὀλίγον. ※
Τύπος ὁρ: φ: πῶς ἡ ἀλχημεία ἡ ἀσθένεια μόνη εἰς πολλοὺς
αὐτοῖς ἀφορμὴ γέγονε πολλῶν συμβεβηκότων δυστυχιῶν. ※
Ὁ δὲ ὁ ἑρμῆς ἐπειδὴ ἀνέχετο ἤθελεν νὰ μυηθείσῃ νὰ καλα-
νὰ μάθῃ εἰς ποίαν τιμὴν ἦτ: φν: εὑρίσκεται πολλὰ εἰς τὰ αὐτὰ ἤκουσεν
προίσχει τοῦ ἑαυτοῦ μὲ ἄλλον τρόπον: ἔλαβε μορφὴν ἀνθρώπου ἐπει-
γμένος ἦλθεν εἰς τὸ ἐργαστήριον ἑνὸς καλασκευαστοῦ ἀγαλμάτων
φθορῶν, καὶ ἐπειδὴ εἶδεν: ἦτον ἕνα ἄγαλμα τοῦ διὸς τοῦ ἰδίου ἠρώτα
τὸν ἀγαλματοποιὸν μὲ πόσην τιμὴν ἠμπορεῖ τινὰς νὰ ἀγοράσῃ αὐτὸ
τὸ φθ: ἴδιον, τὸ ἄγαλμα: ἐπειδὴ ἦτον ἀπεκρίθη εἰς αὐτὸν τὸν
ἀγαλματ: ὅτι δύναταί τις ἀγοράσει τὸ μὲ μίαν δεκαρίαν μικρὴ
ὀβολόν, ὁ ἑρμῆς ἀγελάσας καὶ εἶπεν τὸ δὲ ἄγαλμα τῆς θεᾶς τῆς
ἥρας μὲ πόσην τιμὴν δύναταί τις ἀγοράσει; ἐπειδὴ δὲ ὁ ἀγαλμ:
εἶπεν ὅτι δύναταί τις ἀγοράσει τὸ μὲ περισσοτέραν τιμὴν, καὶ ἐπειδὴ
εἶδεν καὶ τὸ ἰδικόν του ἄγαλμα φθω: καὶ ἐπειδὴ ἐνόμισεν τί: ὅτι
ἐπειδὴ ὑπ: φν: μηνυτὴς κερδοφόρος τῶν θεῶν καὶ ἔμπορος ἐ-
πιστάτης τοῦ κέρδους ὑπ: ἦτα πολὺς λόγος περὶ τοῦ προσῶπου του
πολλὰ εἰς τὰ αὐτὰ, ἠρώτησεν διὰ αὐτὸ τὸ ἀγαλ: ὁ ἑρμῆς ὁ δὲ
ἀγαλμ: ἦτον ἀπεκρίθη εἰς αὐτὸν ὅτι τίποτε ἀν ἴσως ἀγοράσεις
ταῦτα τὰ δύο θεῖα τότε τὸν θῦ τούτων τὸν καὶ δίδει
εἰς τοῦτο καὶ αὐτὸν τὸν ἀρμὸν δῶρον χάρισμα. ※
Τύπος ὁρ: ἁρμόζει εἰς ἄνθρωπον κενὰ καὶ μάταια δόξας ὑπερηφάν
ἔχοντα τιμ: ἐπειδὴ αὐτὸς δὲν ὑπ: φν: πολλὰ εἰς τὰ ἄλλα
λέγει

ΠΑΝΕΠΙΣΤΗΜΙΑΚΗ ΒΙΒΛΙΟΘΗΚΗ ΙΩΑΝΝΙΝΩΝ

δι χάρμαν ζωήν ἐσύγκησιν.

Ο θεός ὁ ἥλιος [illegible] : [illegible] νὰ [illegible] νὰ [illegible] νὰ [illegible]
[illegible] τοῦ γερακιοῦ, αὐτοῦ [illegible] : ἀληθινή, [illegible]
τὰ βόδια [illegible] αὐτῆ τῆς γερακοῦ ἀπὸ τὸν [illegible] ἀπὸ [illegible]
[illegible]. [illegible] : [illegible] μὲ [illegible]
[illegible] εἰς αὐτοῦ τὸν [illegible] : εἰς τὸ κάστρον [illegible]
[illegible] εἰς αὐτοῦ τὸν [illegible]. [illegible]
ἐφανερώθη εἰς αὐτοῦ [illegible] τῶν [illegible]
ὁ ἱερεὺς [illegible]
[illegible] νὰ [illegible] νὰ [illegible]
[illegible] κανένα [illegible] κανένα [illegible]
[illegible] διὰ τοῦ [illegible] αὐτοῦ [illegible]
νὰ [illegible] νὰ [illegible] : εἰς αὐτοῦ τοῦ [illegible] ἀπὸ
τὰ ὄρνιθα ἀπὸ τὰ [illegible]. ὅτι [illegible]
[illegible] ἀπὸ [illegible]
[illegible] ἀπὸ τὰ ἀριστερὰ μέρη εἰς τὰ δεξιὰ μέρη,
[illegible] εἰς αὐτοῦ. ὅτι [illegible]
[illegible] : [illegible] ὁ [illegible]
[illegible] εἰς αὐτοῦ [illegible] : [illegible]
[illegible] εἰς ἕνα [illegible]
[illegible] : [illegible] ἄλλο τὰ [illegible]
[illegible] : [illegible] εἰς αὐτοῦ τοῦ [illegible]
[illegible] : [illegible] αὐτοῦ. [illegible]
[illegible] εἰς τὸν [illegible]
[illegible]

ἔχει τὰ ἰδικά του βόδια ⁂
Ἔμαθες κάθε ἕνας ἤθελε μεταχειρισθῇ αὐτὸν τὸν λογοκρατοῦν-
τον τὸν μῦθον εἰς αὐτὸν κακέστην ⁂
Ἕνας εἶχεν δύω σκύλους καὶ τὸ μὲν ἕνα ἀπὸ αὐτὰ τὸ ἐπαίδευσεν
ἔμαθε νὰ θηρεύῃ νὰ κυνηγᾷ· τὸν δὲ ἄλλον ἐδίδαξε νὰ φυλά-
τῃ τὴν οἰκίαν τὸ σπίτιον· καὶ λοιπὸν αὐτίκως ὁ κυνηγητικὸς κύ-
ων ἤθελεν ἀγρεύσῃ ζωγρήσῃ πιάσῃ κἀνένα ζῶον καὶ ὁ τὴν οἰκίαν
φυλάττων κύων συμμετελάμβανεν ἐγίνετο συμμέτοχος συγκοι-
νωνὸς μαζὶ μὲ αὐτὸν ἀπὸ τὴν θήραν ἀπὸ τὴν ἄγραν ἀπὸ τὸ κυνήγι-
ον· ἐκεῖνος δὲ ὁ θηρευτὴς κύων ὠργίζετο ἐθυμώνε· καὶ ὀνειδίζοντας
ὑβρίζοντας ἐκεῖνον τὸν οἰκουρὸν κύνα ἐπειδὴ αὐτὸς πονεῖ μοχθεῖ κο-
πιάζει κάθε ἡμέραν· ἐκεῖνος δὲ μήτε ὅτι δὲν πονεῖ δὲν μοχθεῖ
δὲν κοπιάζει μηδαμῶς τρώγει ζῇ ἀπὸ τῶν πόνων τῶν αὐ-
τοῦ θηρευτ: πλὴν ὅμως αὐτὸς ὁ οἰκουρὸς κύων ὑπέλαβεν ἀπεκρίθη κα-
ὶ εἶπεν τὸ ὕλας μὲ δάγκης μεγάλης· ἐμὲ γὰρ μὴ μέμφου τὸν αὐθέν-
την μας ὁ ὁποῖος δὲν ἐδίδαξεν ἐμὲ νὰ πονῶ νὰ κοπιάζω, ἀλλὰ
ἐδίδαξεν ἐμὲ τὰ ἀλλότρια νὰ τρώγω κοπιάσματα· ⁂
Ὁ μῦθος δηλοῖ· φανερώνει· ὅτι οἱ ἀμαθεῖς καὶ ἀπαίδευτοι νέοι δὲν εἶναι· δὲν εἰσίν· ἄξιοι
μομφῆς κατηγορίας τόσον ὅσον οἱ γονεῖς οἱ πατέρες των ὁποῦ ἤθελαν
ἀφήσουν μαθεῖν αὐτὰ τοιούτους. ⁂
Ἕνας ἄνθρωπος ἐπειδὴ εἶχεν γυναῖκα ἡ ὁποία εἶχε διάθεσιν ἐχθρωδῶς
πρὸς ἔχθραν δηλ: μὲ ὅλους τοὺς ἀνθρώπους δὲν ἐγνώριζε τῆς τὴν οἰκί-
αν ἀνθρώπους, ἠθέλησεν νὰ γνωρίσῃ νὰ καταλάβῃ ἂν εἶχε· αὕτη
καὶ τοιαύτην διάθεσιν τοιαύτην γνώμην καὶ εἰς τοὺς δούλους τοὺς οἰκια-
κοὺς τοῦ πατρός της· διὰ τοῦτο ἀπέστειλεν ἔστειλεν αὐτὴν εἰς τὸν πατέ-

ρα της

γαλης μὲ ἐπρόσταζον· τὰ ὅλα ἀφορμὴν [illegible] διότι ἀφ' οὗ δὲ
ἐσυνάχθην ἐσυνέφερον ἐμὲ ὀπίσω· αὐτοὶ οἱ γυναῖκες [illegible]
[illegible] ἡμέραν [illegible] αὐτὰ τοὺς διελέχθη τοὺς [illegible] μὲ τὰς
[illegible] τὰς [illegible] εἰς τὴν οἰκίαν τοῦ [illegible] · [illegible]
[illegible] [illegible] [illegible] εἰς αὐτὸν τοὺς οἱ [illegible] καὶ οἱ [illegible]
[illegible] [illegible] καὶ [illegible] ἄγριον [illegible] [illegible] [illegible]
[illegible] [illegible] [illegible] αἰτίου [illegible] [illegible]
αὐτὰ τὰ [illegible] καὶ τὰ ποιμένια, οἱ ὁποῖοι [illegible]
[illegible] τὰ [illegible] [illegible] καιρὸν τοῦ ὄρθρου· [illegible]
[illegible] [illegible] εἰς τὴν οἰκίαν [illegible] τὸν καιρὸν [illegible]
[illegible] νὰ προσδοκῶ νὰ [illegible] διὰ αὐτὰ τὰ [illegible] μὲ [illegible]
καὶ συνηθίσαντες συναναστρέφονται [illegible] τὸ διάστημα [illegible]
[illegible]. ※

[illegible] ὁμ: [illegible]: πῶς τὰ μεγάλα [illegible] γνωρίζονται [illegible]
[illegible] πολλὰς φορὰς ἀπὸ τὰ [illegible] καὶ τὰ [illegible] τὰ [illegible]
[illegible] γνωρίζονται ἀπὸ τὰ [illegible] ἀπὸ τὰ [illegible] [illegible]
[illegible]. ※

[illegible] [illegible] ἐσφάλη [illegible] [illegible] [illegible] [illegible] ἀπὸ τὴν
[illegible] ἀπὸ τὸ [illegible] [illegible] [illegible] [illegible]
[illegible] λύκον· λοιπὸν [illegible] [illegible]: ὀπίσω καὶ [illegible] αὐτὸν τὸν λύκον:
[illegible]: [illegible] [illegible] [illegible] [illegible] [illegible] [illegible]
[illegible] [illegible] [illegible] φορὰς [illegible]: διὰ τὸ [illegible] τὸν [illegible]
[illegible] εἰς [illegible] [illegible] διὰ νὰ [illegible], διὰ νὰ μὴν
[illegible] [illegible] χωρὶς [illegible]· τὸν καιρὸν δὲ [illegible] [illegible]
τὸ [illegible], [illegible]: καὶ ἡ [illegible]: [illegible] καιρὸν [illegible] [illegible] [illegible], οἱ [illegible]

ΠΑΝΕΠΙΣΤΗΜΙΑΚΗ ΒΙΒΛΙΟΘΗΚΗ ΙΩΑΝΝΙΝΩΝ

ἐπειδὴ ἦλθασιν δύο κυνηγοὶ τοῦ λύκου ὀπίσω· ἐστράφη ὁ λύκος ὀπί-
σω καὶ ἔφυγεν ἔσω εἰς τὸν ἔριφον. αὐτὰ γίνονται εἰς ἐμὲ περισσό-
τερος μὲ δίκαιον τρόπον, διότι ἔπρεπεν ἐγὼ ἐπειδὴ ὑπ: ὅλη μάγε-
ρος νὰ μὴ μιμοῦμαι τὸν αὐλητὴν τὸν παίζοντα τὸν αὐλόν. ⁜
Μῦθος ὁ μ: δ: πῶς ἐκεῖνοι ὅπου περιπατοῦσι καταφρονοῦσιν ἀφ-
νουσιν ἐκεῖνα τὰ ἔργα εἰς τὰ ὁποῖα ἔχουσι φυσικὴν κλίσιν καὶ ἐπι-
τηδειότητα καὶ ὅπου προσπαθοῦσι πάντοτε: νὰ ἐπιτυχαίνωσι· νὰ
μετέχωντας νὰ μεταχειρίζωνται τὰ ἔργα ἄλλων ἀνθρώπων, οἱ τοιοῦτοι
δυστυχοῦσι δυστυχέστατα. ⁜
4 Ἕνας καβ: ἀνέβη ἐξῆλθεν ἐκ: ἀπὸ τὴν θάλασσαν καὶ ἐκάθισε
ἐπάνω: διὰ νὰ ἀναπαυθῇ ἐπάνω εἰς ἕνα τόπον τῆς χέρσου τῆς ξηρᾶς·
μία δὲ ἀλώπηξ πεινασμένη ἐπειδὴ ἐθεώρησε ἐδῶ αὐτὸν προσεγγί-
σαν περιεπάτησεν εἰς: εἰς αὐτὸν καὶ ἐδέχθη εἰς: ἐκεῖ ἐφάγωσιν αὐτὸν
αὐτόν. ἐκεῖνος δὲ ἀποθνήσκων εἰς καιρὸν ὅπου ἔμελλε νὰ τελειώσῃ
ἀπὸ τὴν ἀλώπ:, εἶπεν ὦ ἄθλιος ἐγὼ ὑπάρχω· ἐπειδὴ ἐδοκίμασα
παθήματα δίκαια ὁ ὁποῖος ὑπ: ἤμουν θαλάσσιος καὶ ἠθέλησα νὰ
γένω τῆς ξηρᾶς τῆς χέρσου γεννημένος. ⁜
Μῦθος ὁ μ: δ: πῶς καὶ ἀπὸ δὲ αὐτοὺς ὅπου καταφρονοῦσι ἀφήνουσι ἐκεῖ-
νοι τὰ ἔδικά τους ἐπιτήδεια ἔργα καὶ ἐπιχειρίζονται μετέχοντες μετα-
χειρίζωνται ἐκεῖνα ὅπου δὲν πρέπουσι δὲν ἁρμόζ: δὲν ἀρμόζουν τοὺς εἰς αὐτοὺς
μεταχειρῶς τελείως δυστυχοῦσι περισσότερον δὲ ὅλως μὲ δίκαιον
τρόπον. ⁜
Ἕνας αὐλητὴς τῆς κιθάρας ἀμαθὴς ἀπαίδευτος ἦτον εἰς ἄλλην
τὴν συνήθειαν μέσα εἰς ἕνα σπίτι κατοικισμένον ἐπιβαρυ-
μένον καὶ ἐπειδὴ ἀντηχοῦσε ἐκεῖ ἐνόμιζεν ἀχὼ ἡ φωνὴ αὐτοῦ,

λέγει

...νόμ(ην): ἐπειδή· ὅτι ἦτον καλὰ πολλὰ καλότερον· ἐπλούτισεν
...δὲ ἐπῆρεν ἀπὸ ... διὰ αὐτὸ ἔπεσεν ... ὅπου ...
...ρίσα νὰ ἐπιδόξῃ νὰ καυχηθῇ τὸν ἑαυτόν του εἰς τὸ θέατρον,
...δὲ πράγματα ἐπόρασε ... εἰς τὸ θέατρον νὰ ἐπιδειχθῇ·
καὶ ... ᾖδεν ἐβάλλεν καλὰ πολλὰ καλὰ ἔψωσαν ...
αὐτὸν ... καὶ ἔβγαλαν αὐτὸν ἔξωθεν μὲ ... κεφαλή. Χ
Μῦθος ... μάγειροι καὶ ἀπὸ ... δούλοι ...
...ρίζοντα ὅλοι κάποιοι ... πολλοὶ ...
...ωρμένοι ὅς τὰ πολλὰ ... δὲ ἀπέθανον· ...
... εἰς τὰ ... δὲν ... ἄξιοι ... ἀνάξι-
...οι ... Χ
...μάγειροι ... ἔβαλλον μέσα εἰς ἕνα ...
...ἔβγαναν κάποιο ἄλλο πράγμα, ... ἕνα σκύλον, καὶ ...
... αὐτὸν τὸν ... καὶ ... ἀναχώρησιν ... ἔξωθεν·
...όντος δὲ ὁ σκύλος ... νὰ ... νὰ ... νὰ
...ν· ἀπὸ αὐτοὺς ... ἔπαιρναν ... διὰ νὰ ἔλθουν
...ωσι ... αὐτόν, καὶ ... ὅτι ... εἰς τὸ
...πὸ διότι ... ἔθυσε αὐτὸ εἰς τὸν καιρὸν ...
...ντος εἰς τὰ ... ἐκεῖνοι δὲ ... αὐτοὶ ...
...ορμὴν δυνατ... : ... διὰ ... ὅταν ...
...ού ... συχνάκις ... δὲ αὐτοὺς ...
...ν ... νὰ ...ωμεν. Χ
Μῦθος ... αὐτὰ τὰ πράγματα ἐναντίον ... ...οντα
...αντα εἰς δὲ ... εἰς δὲ καλοὺς εἰς δὲ ... : ...
...ον τρόπον, τὰ ὁποῖα ... εἰς τοὺς καλοὺς ...

ἐπράχθη αὐτοῦ ἡ δικαία ἐξουσία. ※

ἡ κορώνα ἐφθόνησεν τὸν κόρακα διότι ἐπαρατηροῦσαν οἱ ἄνθρω-
λέγοντες προσημαίνουν τὸ ἐρχόμενον διὰ τοῦ ἰδίου τὰ ἄλλα διότι
ἐπαρατηροῦσαν ἐπρόλεγεν ὡς δι' αὐτοῦ τὸ μέλλον διὰ μέσου σημεί-
ων τινῶν προγνωστικῶν τοῦ μέλλοντος, καὶ εὐθὺς ἐθεάσατο ὁδοι-
πόρους [illegible] ὅτι ἐπέρχοντο διαβαίνοντες διὰ [illegible]
ἐπῆγεν ἐπάνω εἰς ἕνα δένδρον καὶ ἐκεῖ ἐκάθη καὶ ἔκραζε μεγα-
λοφώνως. οἱ δὲ [illegible] εὐθὺς ἐστάθησαν [illegible] ἀκούοντες
τὴν φωνὴν ἐκείνην καὶ εὐθὺς [illegible] ἕνας
ἀπὸ αὐτοὺς [illegible] ὑπέλαβεν [illegible] καὶ εἶπεν· ὦ φίλοι ἂς
ἀπέλθωμεν ἂς ἀναχωρήσωμεν [illegible] διότι ἡ ὁποία
ἔκραξεν [illegible] κορώνα καὶ δὲν ἔχει σημάδιον προγνωστικόν. ※
ὁ μῦθος [illegible] καὶ ἀπὸ τὶς αὐτοὺς [illegible]
[illegible] συγκρίνονται μὲ τοὺς [illegible]
[illegible] δὲν [illegible] δὲν φθάνουν [illegible]
[illegible] μὲ αὐτούς, [illegible] καὶ [illegible]
[illegible] ὑπὸ τῶν ἄλλων. ※

μία κορώνα [illegible] ἐπρόσφερεν θυσίαν εἰς
τὴν θεὰν τὴν Ἀθηνᾶν καὶ [illegible] ἕνα [illegible]
[illegible] διὰ νὰ τὸ [illegible] [illegible] τὴν
[illegible] διὰ σοῦ [illegible] δαπανῶ [illegible] τὰ θυσιάσματα
[illegible]. διότι ἡ θεὰ ἡ Ἀθηνᾶ [illegible] εἰς τὸ
[illegible] [illegible] τὴν [illegible]
καὶ ἀπὸ [illegible] [illegible] ἕνα [illegible]
συννέφωσις [illegible]. ἡ δὲ κορώνα [illegible] τὸν [illegible]

[illegible]

ἐγὼ δὲν δυνάμαι εἰς αὐτὴν τὴν θεὰν τὴν Ἀθηνᾶν διὰ ταύτην τὴν [illegible]
[illegible] διὰ νὰ [illegible] μὲ ἐμέ. ※
Θέλει ὁ μῦθος: πῶς πολλοί ἄνθρωποι δὲν [illegible] δὲν ἀρκοῦσιν νὰ [illegible]
[illegible] νὰ [illegible] τοὺς ἐχθρούς των διὰ τὸ διάφορόν των [illegible]
[illegible] ※

Ἕνας [illegible] ἐστάθη ἐπάνω [illegible] ὅλον [illegible] ἀπὸ [illegible],
ὁποῦ ἐθεώρει [illegible] ἕνα ὄφιν ὁποῦ [illegible] εἰς ἕνα [illegible]
[illegible] ἐβάσταξεν [illegible] αὐτὸν τὸν ὄφιν. ὁ δὲ
ὄφις ἐστάθη [illegible] καὶ ἐδάγκασεν αὐτὸν τὸν [illegible] καὶ ἔμελλεν
[illegible] νὰ ἀποθάνῃ νὰ [illegible] ἔλεγεν. ἐγὼ [illegible]
[illegible], ὁ ὁποῖος [illegible] ἀπὸ τὸ ὁποῖον
[illegible] ἀποθνήσκω. ※
Θέλει ὁ μῦθος: εἰς ὅσους [illegible] εἰς τὴν [illegible]
[illegible]. διότι [illegible]. ※

Ἕνας γεωργὸς ἐστάθη [illegible] ὁποῦ [illegible]
[illegible] μέσα εἰς ἕνα [illegible] τὸν [illegible]
καὶ [illegible] ἐστάθη [illegible] διὰ νὰ [illegible] νὰ [illegible] νὰ
[illegible] ἀπὸ τὴν αὐτὴν [illegible]
ὄφις: [illegible] αὐτόν ἕως ὁποῦ [illegible] δὲν [illegible] ἐστάθη [illegible]
[illegible] ὁ [illegible] αὐτὸς ὁ [illegible] ὄφις. ἐστάθη δὲ [illegible]
[illegible] ἕνα [illegible] καὶ [illegible] τότε, [illegible].
ἐστάθη [illegible] τὴν [illegible] [illegible]
[illegible] αὐτὸν [illegible] μὲ [illegible] μὲ [illegible], εἰς [illegible]
[illegible]: ἐστάθη [illegible] τὴν [illegible]
εἰς τὸν [illegible]

ΠΑΝΕΠΙΣΤΗΜΙΑΚΗ ΒΙΒΛΙΟΘΗΚΗ ΙΩΑΝΝΙΝΩΝ

εἰς τὰ κολίσι· καὶ ἄλλοι οἱ κολ: ἐπειδὴ δὲν ἐγνώρισαν αὐτὸν τὸν
κολοιὸν διὰ τὸν χρωματισμόν του διὰ τὸ εἶδός του ἐκτύπησαν ἐδίωξαν αὐ-
τὸν ἀπὸ τοῦ νὰ διαβάζῃ νὰ ζῇ μὲ αὐτοὺς τοὺς κολοιούς· ὥστε ὁποῦ ὁ
κολ: ἐθέλησεν δύο λογῆς ζωὰς δὲν ἔτυχεν δὲν ἔλαβεν μήτε
τὸν ἕναν μήτε τὸν ἄλλον. ※

Μῦθος ὁμοῦ θ: πῶς ποθοῦν καὶ ὀρέγονται οἱ ἄνοι νὰ φαινώμεθα νὰ στο-
λιζώμεθα εἰς τὰ ἀλλότρια πράγματα εἰς ἄλλα ὅπου ἔχομεν μέ-
τὸ νὰ λογιάζωμεθα νὰ σκεπάζωμεθα νὰ στολιζώμεθα πῶς ἡ ἀδι-
κία κοντὰ ὅπου δὲν πρέπει καμμίαν ὠφέλειαν εἰς ἡμᾶς ἀπο-
στέλλει πολλὲς φορὲς καὶ ἄλλα ὅπου ὑπάρχουσιν θρίσιν: εἰς ἡμᾶς ※
ἕνας ἄνος συνέλαβεν ἐπίασεν ἕνα κολοιὸν καὶ ἔδησεν εἰς τὸ
τὸ ποδάριον αὐτοῦ τοῦ κολ: μὲ ἕνα λίνον μέτριον κλωστὴν καὶ ἔδω-
σεν αὐτὸν εἰς τὸν παῖδα του εἰς τὸν γυιόν του. ὁ δὲ κολ: ἐπειδὴ δὲν ὑπο-
μένων δὲν ὑπέφερεν τὸ νὰ διαβάζῃ νὰ διάγῃ νὰ ζῇ ὁμοῦ μετὰ
τοὺς ἄνους· ἐπειδὴ ἔλαβεν ὀλίγην ἐλευθερίαν μέχρις ὀλίγου, ἔφυ-
γεν ἐπῆγεν καὶ ἀπῆλθεν ἐπορεύθη ὑπῆγεν εἰς τὴν φωλεάν του. ὁ-
δὲ δεσμὸς ἡ κλωστὴ ἐπειδὴ περιεπλέχθη ἐτυλίχθη εἰς τὰ κλαδία
εἰς τὰ κλωνάρια τοῦ δένδρου, ἐπειδὴ δὲν ἠδύνατο δὲν ἠμποροῦσε
νὰ πετάξῃ καὶ ἐπειδὴ ἔμελλε νὰ ἀποθάνῃ νὰ τελευτήσῃ, εἶπεν
καθ' ἑαυτὸν κατ' ἰδίαν κατὰ μόνας· ἐγὼ εἶμαι ἄθλιος δυστυ-
χὴς ταλαίπωρος, ὁ ὁποῖος δὲν ὑπέμεινα δὲν ὑπέφερα τὴν σκλαβίαν
τῶν ἀνων καὶ ἐλανθάσθην ὑπελήφθην ἐγελάσθην καὶ ἀπεστέρησα τὸν
ἐμαυτόν μου ἀπὸ τὴν ζωὴν ἀπὸ τοῦ νὰ ζῶ. ※

Μῦθος ὁμοῦ ι: πῶς μερικοὶ ἄνοι ὑπόσχονται δέχονται νὰ λυτρώνουσι
νὰ ἐλευθερ: τὸν ἑαυτόν τους ἐνίοτε μερικὲς φορὰς ἀπὸ κινδύνους

ἀρρω-

μεγίστη ἀδελφοῖς ὑπομονὴ καὶ κατέκειτο κινδύνους μεγαλωτέρους βα-
σάνους χειροτέρους :※

Ὁ δὲ ὅσιος ἐπρόσταξε τὸν [illegible] νὰ ἐπιχύσῃ νὰ σφάξῃ νὰ δώσῃ
εἰς ὅλους τὰς κλίνας σάλιον [illegible]: [illegible] · ὁ δὲ
[illegible] ἐπῆρεν αὐτὸ τὸ [illegible]: καὶ ἐποίησεν ἕκαστον μέρος καὶ ἐμοί-
ρασεν ἐπέρασεν καθ' ἕνα ἐκεῖ [illegible]. ἔπειτα δὲ ὑστε-
ρήθη [illegible] ὑπόλοιπος ὁ [illegible] [illegible] καὶ [illegible]
[illegible] [illegible] [illegible], ἐζήλευεν ἐσήκωσεν [illegible]: [illegible] τὴν
[illegible] [illegible] τὸ [illegible] τὸ [illegible] τὸ [illegible] καὶ ἐνέδωσεν
ἐπέρασεν αὐτὸν τὸν [illegible] · καὶ διὰ τοῦτο τὴν ἔβαν [illegible]-
[illegible] νὰ [illegible] [illegible] ὅλοι οἱ [illegible] [illegible] ἀπὸ τὴν
τὴν ἄλλην συνέβη [illegible] τῆς [illegible] [illegible]: ※
[illegible] [illegible]: [illegible] εἰς [illegible] [illegible] :※

Ὁ δὲ ὅσιος [illegible] ἐκλάσεν [illegible] τῆς αὐτῆς ἐπέβαλε
μὲ [illegible] αὐτὸ τῆς αὐτῆς τὴν ἄλλην δύναμιν τῆς ἄλλης [illegible] [illegible]:
[illegible] καὶ [illegible], ἀλλ' ἐπρόσταξε νὰ [illegible] νὰ [illegible]
εἰς αὐτὸ [illegible] τὴν [illegible] · διὰ τὸ [illegible] δὲν [illegible] δὲν ἠ-
δύνατο ἀπὸ ποῖον μέρος ἤθελεν [illegible] [illegible] [illegible] αὐ-
τὴν τὴν [illegible] [illegible] αὐτὴν τὴν [illegible] νὰ [illegible]
νὰ [illegible] εἰς αὐτὸ διὰ μέσου [illegible] [illegible] · ὁ δὲ [illegible]:
[illegible] [illegible] [illegible] καὶ [illegible] [illegible] [illegible]-
[illegible] ἀνάξια [illegible] · ἔπειτα δὲ ὁ ὅσιος [illegible]-
[illegible] αὐτὴν τὴν [illegible]: [illegible] [illegible], ὁ [illegible] [illegible], ἐγὼ [illegible]-
[illegible] [illegible] τῆς αὐτῆς μὲ αὐτὴν τὴν [illegible] μὲ αὐτὰς τὰς
[illegible] διὰ νὰ μὴν [illegible] [illegible] [illegible] ὁ [illegible] [illegible].

ΠΑΝΕΠΙΣΤΗΜΙΑΚΗ ΒΙΒΛΙΟΘΗΚΗ ΙΩΑΝΝΙΝΩΝ

ἀνοῦ δὲ ἤθελε ἐπειδὴ ἔβλεπεν αὐτὸς ὁ ἐπίσκοπος ἐγὼ θέλω εὐθὺ-
θε ἀναχωρήσει θέλει ὁποῦ ἐλθοῦς παρὰ σχῆμα. λοιπὸν αὐτοὶ
τότε καὶ ὅσοι τὸ ἐξῆς ἠκολούθησαν καὶ ὑπ: καὶ εἶναι ὅλοι οἱ ὁποῖ-
νοι ἀναίσχυντοι ἀδιάφοροι.. χ

Αὐτὸς ὁ ρ: θ: πῶς ἀπολυθῆ ἐκεῖνοι ὁποῦ ταλίχουν κουρίσουν
ἀπὸ ἔρωτα ἀπὸ ἀγάπην γυναικῶν καὶ ὑπ: καὶ εἶναι ἀναίσχυν-
τοι ἀδιάφοροι. χ

Ὁ ἴδιος ἐπειδὴ ἀκόμη ἐποίει ἔκαμνε μετὰ δὲ ἔγραφεν εἰς ἐξίαν εἰς
φέρουν ὅλα τὰ ἄλλα δῶρα. ἡ δὲ χ: μοναχὴ ἐπειδὴ ὑπέμησεν ἐγ-
γεν ἀπὸ τὸν [illegible] ὁ ἴδιος ἐπειδὴ ὁπόταν δὲν ἐγίνωσκεν δι᾽ αὐτὴν
τὴν ἀφορμὴν τῆς ὑπομνήσεως τῆς ἀπολύσεως πρῶτα αὐτὴν διὰ
ἡ δὲ χ: ἐπειδὴ ἦτον ἀποχωρισθεῖσα πρὸς τὸν διὰ ὁ σύνεργος τὸ σπή-
λαιον εἶναι τέλος ἄριστος κάλλιστος ἐξαίρετος. ὁ ἴδιος ἠγανάκτη-
σεν ὀργισθεὶς ἐθυμώθη ἐναντίον αὐτῆς τῆς χ: καὶ κατέκρινεν ἀπο-
φάσισεν νὰ βαστάξῃ τὸ σπήλαιον τὴν σπηλιὰν της καὶ νὰ σφαλίζῃ νὰ
περιφρουρῆται αὐτὸ ὅσο ἐὰν ἀπέλθῃ. χ

Αὐτὸς ὁ ρι: σπηλαίῳ φανερὰ ὁ σχισματικοὶ αὐτοὶ προσηκόντως
προσεύχωνται ἀγαθῶς καὶ ζῶσι καθ᾽ ἑαυτοὺς κατὰ μόνας εἰς τὰ σπή-
λαια εἰς τὸ σπηλαίον τὸ σπουδαῖον ἀλλὰ δὲ ἐλεγχικῶς σχισματικῶν,
παρὰ νὰ ζῶσι κοινὰ εἰς ἄλλοι αὐθέντου πολυδαπάνου πολυτελοῦς
κελλίου μὲ πολλὰ καὶ πολύτιμα ὑφάσματα. χ

Ἐὰν ὁ λ: ἐπειδὴ ἐδέχθη ἐδαιμονίσθη ἀπὸ μερικὰς σκιάς τι ζῶ-
σι ἔξαρχον κακῶς ὑπ: βρίσκετο εἰς κακὴν κατάστασιν ὑπὸ τῶν
δαιμόνων ἐπήγαινε εἰς ἕνα μέρος ἐπειδὴ δὲ ὁπόταν ὑπάγῃ τὸ ἀπὸ
θρησκείαν ἀπὸ φανερὸν καὶ ἐπειδὴ ἐδιάβασε ἦτον ἕνα προβατον τὴν-

ἔβαλεν

ΠΑΝΕΠΙΣΤΗΜΙΑΚΗ ΒΙΒΛΙΟΘΗΚΗ ΙΩΑΝΝΙΝΩΝ

λειν ἐσφαγμαῖς αὐτὸ νὰ ἐρωτήσῃ νὰ εὕρῃ μὲ αὐτὸ τὸ [illegible]
ἐκεῖ ὕδωρ κρυὸν ἀπὸ τὸ πολυκὶν ὅτις ἔρριψεν ἔλαχεν ἐκ [illegible]
σιν· καὶ ἔβησεν ἔσω μὲ αὐτό. ἀκούσας ὁ [illegible] δάση μὲ [illegible]
ποῦ ὕδωρ κρυὸν ἐμὸ θέλω [illegible] μὲ τὸ ἀντίδωρον. μετὰ [illegible]
[illegible] ζαχαρὸν. τὸ [illegible] ἀπόδ. ὑστέρησεν ὑστέρεσεν [illegible]: καὶ [illegible]
αὐτὸν τὸν λύκον. αὐτὸ ἐγὼ ἤθελα δώσω μὲ ἐσὲ ποῦ ὕδωρ νά:
[illegible] μεταχειρισθῇ ἐμὲ καὶ [illegible] Θε(ό)ς: [illegible] δείξῃ μὲ φάρμακον
Θρ: [illegible] μὲ ἀνθρώπων πανσόφων πανάρετον ὅτις ἐνεδέθησα-
[illegible] δὲ ἄλλα ἀνθ(ρώπου) μὲ ὑπόληψιν μὲ [illegible]-
μένων φιλίαν. ※

Οἱ λ: [illegible] ἦχον [illegible] ἕνα κρεὸν μὲ δὲ αὐτὸ [illegible]-
τον ἐσφαγμένον τὰς ἀλώπεκας μὲ βοήθειαν ἕνα δὴ βοηθήσω-
σιν αὐτὴν. ὁ δὲ [illegible]: ἔφασαν ἔσω μὲ αὐτὸ [illegible] ἤθελαν
βοηθήσει [illegible] ἀκόμη δὲν ἤθελαν [illegible] πολεμοῦ δὲ
[illegible] μὲ [illegible] ἀνδρ. [illegible] ※
[illegible] ἔρ: [illegible] ἔχουσι [illegible] ἔβγαλαν μάχοντα:
[illegible] [illegible]
[illegible] [illegible] ※

Θ [illegible] ὑπ: [illegible] ἄνος καλὰ τοῦ [illegible]
κρεὸν [illegible] [illegible]
[illegible] καὶ δὲν [illegible] μὲ δὲ [illegible] πρόσο-
[illegible] ἔπιασεν καὶ δὲ κρεὸν [illegible]
[illegible]. [illegible] ἐσὺ [illegible]: [illegible]: διὰ
[illegible] τὸ [illegible] αὐτὸ [illegible]
[illegible] αὐτὸν μὲ αὐτὸ τὸ [illegible] τὸ [illegible] [illegible]

ΠΑΝΕΠΙΣΤΗΜΙΑΚΗ ΒΙΒΛΙΟΘΗΚΗ ΙΩΑΝΝΙΝΩΝ

αὐτὸς δὲ μ' ὅλον ὁποῦ ἤλλαξεν, μετέβαλλεν, μετέφερεν τὴν μορφὴν
τὸ ἦθος δὲν μετέβαλλεν, δὲν μετέφερε, δὲν ἤλλαξε τὴν φρονιμ-
κήν του γνώμην. διότι ἐγνώριζε, ἐγνώρισε, [illegible] τὰ χρή-
ματα ἕως τώρα καὶ συναγμένα διὰ πόθον τῶν ἄλλων ἀνθρώπων καὶ ἀπολα-
μβάνει, φυλάττει αὐτὰ διὰ τὸν ἑαυτόν του, διὰ τὸ [illegible] του ἴδιον
του [illegible] καὶ ἀνάπαυσιν. ※

Ὁ λόγος ὁμ.: θ.: πῶς οἱ καλοὶ καὶ διεξεργασμένοι ἄνθρωποι φυσικὰ εὐμόρ-
φως, καὶ αὐτοὶ ὅταν μεταβληθῶσι, μεταφρασθῶσι κατὰ τὴν μορφὴν
ἢ κατὰ σχῆμα, δὲν μεταβάλλονται, δὲν μεταλλάσσονται, δὲν ἀλλάσσουν τὴν
ἀγαθήν τους γνώμην. ※

μία νυκτερὶς ἔπεσεν ἐπάνω εἰς τὴν γῆν καὶ ἐπιάσθη
ἀπὸ μίαν γαλῆν, ἀπὸ μίαν γάταν, καὶ ἐπειδὴ ἤρχισεν νὰ ἀναγκασθῇ νὰ
φονευθῇ, νὰ φαγωθῇ ἀπὸ αὐτὴν τὴν γαλῆν, ἐπαρακάλει ἐσχάτως
αὐτὴν διὰ τὴν σωτηρίαν της, διὰ τὴν ζωήν της. ἡ δὲ γαλῆ ἐπειδὴ
εἶπεν φύσει εἰς αὐτὴν τὴν νυκτ.: ὅτι δὲν δύναται, δὲν ἠμπορεῖ νὰ ἀφή-
σῃ, νὰ ἀπολύσῃ αὐτήν, διότι ἔλεγεν ὅτι πολεμῇ, μάχεται, ἔχει πόλε-
μον μὲ ὅλα τὰ πετεινὰ τὰ πουλία φυσικῶς, αὐτὴ ἡ νυκτ.: ἔλεγεν
ὅτι δὲν εἶναι, δὲν ἦτο πετεινὸν πουλίον, ἀμὴ εἶναι, ἦτο ποντικός, καὶ οὕ-
τως ἐλευθερώθη ἀπὸ αὐτῆς. μετὰ δὲ ταῦτα ἐπειδὴ ἔπεσεν εἰς τὴν γῆν
πάλιν ἐκ δευτέρου, καὶ ἐπειδὴ συνελήφθη, ἐπιάσθη ἀπὸ ἄλλην γάταν, ἐπα-
ρακάλει ἐσχάτως αὐτὴν ἵνα μὴ φονευθῇ, φαγωθῇ ὑπὸ αὐτῆς. ἐπειδὴ
δὲ ἡ γαλῆ ἐπειδὴ εἶπεν εἰς αὐτὴν ὅτι ἦτο ἐχθρὰ, πολεμία μὲ ὅλους
τοὺς μύας, μὲ ὅλους τοὺς ποντικούς, αὐτὴ ἔλεγεν ὅτι δὲν εἶναι, δὲν ἦτο
ποντικός, ἀμὴ ἔλεγεν ὅτι εἶναι νυκτ.: καὶ πάλιν ἀπελευθερώθη ὑπὸ αὐτῆς.
καὶ οὕτως ἐβοήθησεν αὐτὴν ἡ νυκτ.: νὰ ἀλλάξῃ τὸ ὄνομά της

διά τι

νὰ σωθῇ νὰ λυθῇ· νὰ ἔλθῃ· δύω φορές. —
[illegible] ὡρ: θ: [illegible] τὰ [illegible] νὰ μὴν ἀπομένωμεν νὰ μὴ διαχ-
[illegible] νὰ μὴ [illegible] ὥρεσθα [illegible] δὲ αὐτὰ [illegible] τὰ αὐτὰ ἔργα μετὰ
νὰ λογιζώμεθα νὰ σοφιζόμεθα [illegible] ὁποῦ συμπεθεροχρεσ-
ζον τὰ συμφέροντα [illegible] συμφέροντα [illegible] ὁμοῦ μὲ δὲ κακὰ ἀποδι-
δεχόμενον πολλὲς φορὲς δὲ κινδυν. —
μερικοὶ [illegible] καιρὸν ὅλον [illegible] διάβηκαν
[illegible] ἕνα [illegible] ἄφησαν τὸ ἦλθασιν [illegible]
[illegible] λόγον [illegible] ἔσοδε [illegible] ἦλθον. ἀπὸ [illegible] ἀπὸ τὴν [illegible]
μερικὰ φρύγανα [illegible] ἔσαν τὴν θάλασσαν ἀπὸ [illegible]
[illegible] ἐνόμησαν [illegible]: [illegible] ἦλθεν ναῦς καράβιον μεγάλον, [illegible]
[illegible] ἐκάθισε [illegible] [illegible] ὁποῦ ἔμελλεν [illegible]
[illegible] νὰ [illegible] νὰ [illegible] νὰ ἀράξῃ [illegible]
ον [illegible], ἔσοδε τὰ φρύγανα [illegible] ἄνεμον ἀπὸ [illegible]
[illegible] ἦλθον ἦλθασιν [illegible], αὐτοὶ ἐνόμιζαν [illegible]
[illegible] πλοῖον καράβιον, [illegible]
[illegible] μονόξυλον ἔσοδε δὲ [illegible] αὐτὰ [illegible]
[illegible] ἐξω τὴν θαλάσσῃ [illegible]: [illegible] φρύ-
γανα [illegible] ὁ ἕνας [illegible] ἄλλον, [illegible] ἀνα-
[illegible] καλὰ [illegible] καλὰ [illegible]
[illegible] [illegible]: [illegible] [illegible]: [illegible]
[illegible]: —
[illegible]: [illegible] μερικοὶ ἀπὸ τὰ αὐτὰ [illegible]
[illegible]: [illegible]: [illegible] ἀπροσκόπω [illegible]
[illegible] [illegible] ἄξιοι [illegible]

ἀνάξιοι ἀλλ' ἐσεῖς ἰδιανοί ὁπόταν ἤθελαν στραθῶσιν δοκιμα-
σθῶσιν ὑπὸ τῶν ἄλλων.

Ἕνας μάστορας ἀτάξιος ἐσφάγη ἦθεν ἕναν παιδ: ἠμπορώντας
ἕνα λογιόν ἄνθρωπον προσηγιανόν, προσπῆσθεν ἐπροσηύχησεν
ἐσφαγῆ: γι' αὐτοῦ ... ἀλλαγόνησεν ... αὐτοί διὰ τὴν ... διὰ
τὴν ἄγραν ... τῶν ... διὰ τὴν ἀπόλαυσιν τῶν βρωμάτων τῶν
φαγητῶν μετὰ δὲ ταῦτα ἐσφάγη ἦθεν αὐτοί οἱ ἄλλοι ἔλεγαν ... γι' αὐτό
ὥρισε ... ἀρχή ... βαρέα ... ἐπιμένοντα τὸν διώκοντα
διὰ τῆς μαγειρικῆς ... οἱ ... ἀπὸ αὐτοῦ τὸν
ἕνον, καὶ οἱ ἄλλοι ... αὐτοῦ ... μὲ ... ἦσαν.
ἐγώ δὲν μαγειρεύω δὲν ... τὸ φαγητόν. διότι ... ἐγώ ...
... οἱ δὲν ἔχεις αὐτήν τὴν εὐτυχίαν ... χωρίς κακά χωρίς σου
χωρίς κινδύνου μεγάλου.

Μῦθος ... : πῶς ὁ γέρων ... μὲ ταλαιπωρίας ...
... δὲν ... δὲν ... μαγειρικά ... μεγάλα.
Οἱ παῖδες ... ἕνα γέρον. μετά ... τὸν διὰ, διότι
ποθοῦν ... διότι ... ἐπανορθ...
... ἀπὸ ... τὸν ... ἐπανορθοῦ-
νται ... ἐσφάγη ... ἤθελαν νὰ ...
παραστήση νὰ ... αὐτό πῶς αὐτό τὸ ... ὑπ-
... , ... ὁ ... αὐτοί ...
αὐτοί ἀπὸ τὴν ... ταλαιπωρίαν ...
ἤθελαν ποιήσωσι ... μὲ τὸ ... μὲ τὸ κα-
ρόλων. καὶ ἐκεῖνοι οἱ ἄνοι ... ὥρισαν ...
... αὐτοί ὅθεν, ἀπὸ ἐκεῖνον τὸν καιρόν

τὴ ἕνας λύγγα ὀπό εἰς ὄχθον μεγάλος ἤθελεν ἴδωσι κάτω· ἀπ-
ὸν μαῖδάρων ἔσωσε γλάσσι τοῦ λεγόμω τὴ αὐτοί εἰς
εἰς ἄγριον τὸν τόπον καὶ κάθονται· ※
Μῦθος ὁ μῦθος δηλοῖ: πῶς τὸ χαρὰ τῆς τύχης διωρισμένον εἰς κάθε
• ἕνα ἀπὸ ἡμᾶς ὑπ: ἔν: ἀναίτιον ἄλλον· ※
Ἕνα παιδί: ἐκλέφθη ἔκλεψεν ἕνα χρονολόγιον καὶ συγχ-
πρῶτο συμμαθητήν καὶ ἐπότισεν ἔβαλαν εἰς φόβον τὰ ἄλλα
δῶα. καὶ λοιπὸν ὕστερα ἐθεώρατο ἦλθεν μίαν ἀλώπεκα ἐδοκί-
μασεν ἐπεχείρησε ἕνα φοβηθῆ νὰ βάλλῃ εἰς φόβον καὶ αὐτὴν
τὴν ἀλώπ: ἡ δὲ ἀλώπηξ ἦλθεν εἰς αὐτὸν τὸν ὄνον, διότι γνω-
ρίζει καὶ ἄκουσεν αὐτὸν τὸν ὄνον ὅτι ἐθαύμαζε ἐγγάριζεν·
ἀφῶνα γίνωσκε ἐξ: ὅτι καὶ ἐγὼ ἤθελα φοβηθῶ ἐσὲ ἀνίσως
δὲν ἤθελα ἀκούσῃ ἐσὲ ὅτι ὠγκάσαι ἐγγαρίζει· ※
Μῦθος ὁ μ: δ: πῶς μεγάλοι ἄνθρωποι ἀπὸ τὰ ἀπὸ τὰ ἀπα-
θῆς δοκοῦσι μὴ φαίνονται ὅτι πλούσιοι μεγάλοι ἄνθρωποι ἐν τῷ ἔξω-
χρονικὰ φέρμαλα κατὰ τὸν ἐξω γειτόν ἀγρα δαφνὶν, φανερό-
νοντα δὲ μὲ ἓνα λογῶδοι ἀπὸ τὴν γλῶσσαν μιᾶς μωρολο-
γίας φανερίζει ὡν δηλ: ὁ λόγος ἄγγος φέρει τοῖς ἀκροωμέ-
νοις· ※
Ἕνας γ: ἐβάσταζεν ἔπαιρνε ἐπάνω εἰς τὸν ὦμον του μερικὰ ξύλα
καὶ ἐπορεύετο μὲ κόπον· ὕστερα δὲ ὠλίσθησεν ἐκαθίσθη
ποτὲ ἔπεσεν κάτω· καὶ ὕστερα δὲν ἐδύνατο δὲν ἠμπόρει νὰ ση-
κωθῇ νὰ ἐγερθῇ νὰ σηκωθῇ ἐφώναξεν: καὶ ἀνεκάλεσεν. οἱ δὲ θάν-
ατοι ἐπικαλούμενοι μέσα εἰς τὸν ἀγῶνα ὕστερα ἔχοντα δὲ ἀνα-
καλεσμένοι αὐτὸν ὅταν ἦλθε πρὸς αὐτὸν ὁ θάνατος αὐτὸς οὐ δύναται

ΠΑΝΕΠΙΣΤΗΜΙΑΚΗ ΒΙΒΛΙΟΘΗΚΗ ΙΩΑΝΝΙΝΩΝ

ἐγίνοσαν ἐδῶ μέσα ’ς τὴν λίμνην τόσον κακὸν ὁπόσον κακὸν δι-
αφθορὰ ἐνταῦθα ἤρχε δ’ ἤθελε ποιήσει χάριν ’ς κακὸν ὅσον, ὅσαξ
ἔφερες ἐφημερίσθης μέχρις ὅλων ζωδύρια θρηνῆς καὶ λόγον ποιῇ.
Ἔλαφος ἤθελε μεταχειρισθῇ αὐτὸν τὸν λόγον αὐτὸν τὸν μῦθον ’ς
αὐτὸν ὁ ἄνθρωπος ἀμελεῖ οἱ ἐχθροὶ αὐτοῦ ἀγανακτεῖ λυπεῖται διὰ μεγα-
λύνει σου τοὺς κακοὺς ὅσοι ὑπέστησαν ὑστερεῖ ἀποθάνῃ αὐτὸς
δὲ μεγαλεῖος σου καὶ ἐπιμελῶς ἀπόλυς.
Ἔλαφος γ΄. ἀπηγορευμένος κατὰ τὴν μάχην ἐφόβητο ἔβοσκεν μέσα
’ς ἕνα λιβάδιον. ἐκεῖ δὲ κόρακες ἐσυρθῆ ἐκάθισαν ἐπάνω ’ς αὐτὸν
τὸν ὄνον. καὶ ὅταν ἔβλεπεν ἐπροσκαρτέρει ἐπίσημα τὴν
μὴν αὐτοῦ, ὁ ὄνος ἐφοβήθη τὴν κόρακα. ὁ δὲ ὀκνηρὸς ἐσύρθη ἐπά-
νω ἔτρεχεν σύρρευ μακράν, καὶ ὅταν ἐγίνα. ἕνας λύκος ὅτι
ἐπέρασε ἐπέρασεν ἀπέθανεν δεσμὰ ἐπῆγεν ἔδειξεν αὐτὸν τὸν ὀκνηρὸν
λύκον, καὶ ἔφυγεν. ὅμως οἱ λύκοι ἔφερον δυστυχεῖς λησταί,
οἱ ὁποῖοι αὐτοῦ καὶ ἠθέλησαν ὅταν ἐφάνη μοναχὰ ’ς αὐτὸν τὸν
ὀκνηρὸν καταφρονοῦντα ὑπ’ αὐτοῦ, αὐτὸν δὲ κόρακα χρόνον
ἐδίωκον ἀλλὰ ἐφοβοῦντο δι’ αὐτόν.
Θῦλος ὅρ. θ΄. πῶς οἱ κακοποιοὶ οἱ κακότροποι ἄνθρωποι εἶναι
φανεροὶ διὰ μόνης τῆς ὄψεως τῆς θεωρίας των.
Ἕνας παιδ. ἑ. μιὰ ἀλεποῦ συνήθεια ἐποίησεν ἐκεῖνα παρακα-
λοῦσιν ἕτερα συμβουλίαν καὶ ἐβγῆκαν ’ς κυνήγιον. ἕνα κυνηγό-
σκυλο ἐσύρθη δὲ ἐσφάλλετο ἀπήντησεν αὐτοὺς τοῦ ἄνω λαγὸν ἐν
κ. ἕνα λαγουδάκι. ἡ ἀλεπ. ἐσύρθη ἐκεῖ ἐκεῖνο κυνήγι
ὅτι ’ς τὸν ἐσηκώθη κεκρυμμένος ἐρχόμενος ’ς αὐτὴν, ὅπου
ἐπῆγεν ἀπροσπίπτουσιν ἐκεῖνοι ’ς τὸν λα. καὶ ὑπομονὴ ἔλαβεν χαράν.

τὸν ἵνα παραδώσῃ εἰς τινὸν τὸν λέοντα τὸν παιδί, αὐτὸς ἤθελε ὑπο-
σχεθῇ ταῖς εἰς αὐτὴν τὴν ἀλώπ(εκα)· τὴν ἀπαλλάσσει τὴν [illegible] τῆς φο-
βέρας. ὁ δὲ λέων ὕστερον ἔμοσεν, ὅτι ὁ δὲν θέλει ἀπολύσῃ [illegible]
[illegible] αὐτὴν τὴν ἀλώπ(εκα), ὕστερα ἡ ἀλώπηξ [illegible] ἐπόρισεν
[illegible] τὸν ὄνον εἰς μίαν παγίδαν εἰς μίαν τζάκαν [illegible]
[illegible] αὐτὸν ἵνα [illegible] πιασθῇ εἰς αὐτὴν τὴν τζάκαν. [illegible]
ὁ λέων ὕστερα [illegible]· [illegible] τὸν ὄνον ὁ δὲν ἠδύνατο δὲν
[illegible] να [illegible] [illegible], συνέλαβεν [illegible] [illegible] [illegible]
[illegible] [illegible] [illegible] [illegible] καὶ [illegible] ἵνα [illegible]· συλλάβῃ
τὸν ὄνον. ※

Μῦθος ὁ ρμ': [illegible]: [illegible] [illegible] [illegible] [illegible] [illegible]
[illegible] [illegible] [illegible] [illegible] [illegible] [illegible]: [illegible]
[illegible] [illegible]: [illegible] [illegible] [illegible] [illegible] [illegible]
[illegible] [illegible] ὕστερα [illegible] [illegible] αὐγὰ [illegible] [illegible]
[illegible] αὐτὰ [illegible] [illegible] [illegible] [illegible]. μία δὲ [illegible]: ὕστερα
[illegible] [illegible] [illegible] αὐτὴν τὴν ὄρνιν [illegible] [illegible], [illegible] πρὸς αὐτὴν
[illegible] διὰ [illegible] [illegible] αὐτὰ τὰ [illegible] τὰ [illegible]
[illegible] [illegible] [illegible] [illegible] [illegible] [illegible] [illegible]
[illegible] [illegible] [illegible] ἀδικίας [illegible] [illegible]. ※

Μῦθος ὁ ρμ'[illegible]: [illegible] οἱ [illegible] [illegible] οἱ [illegible] [illegible]: [illegible]
[illegible] [illegible] [illegible] [illegible] [illegible] [illegible] [illegible]. ※
[illegible] [illegible] [illegible] [illegible] τοῖς αὐτοῖς [illegible] [illegible] [illegible],
οἱ [illegible] ὕστερα [illegible] διὰ τὸ [illegible] [illegible] [illegible]
[illegible] ὕστερα [illegible] [illegible] [illegible] [illegible]. ὕστερα δὲ
[illegible] [illegible]: τὴν [illegible] τὴν [illegible] αὐτῆς τῆς [illegible] διὰ

ΠΑΝΕΠΙΣΤΗΜΙΑΚΗ ΒΙΒΛΙΟΘΗΚΗ ΙΩΑΝΝΙΝΩΝ

μετὰ τῆς συμβιβάσεως τῆς συμφωνίας τοῦ πατρός, ἔλαβαν θάρρος τὸ λοιπὸν ἐκεῖ εἰς τὸ νὰ προσέλθωσι νὰ ἐκτοπάσωσιν εἰς αὐτήν. ἔσωθεν δὲ ἦλθον τὸ ἐγνώρισαν ἐπεί· καὶ ὀλίγον ὀλίγον τὸ ζῶον οὐδὲν ἔχει ἐξουσίαν θυμοῦ ἔφθασαν εἰς τόσην καταφρόνησιν διὰ τοῦτο ἐπιλὰ καταφ-
εἶπαν τοῦτο τὸ ζῶον, ὥστε ὅσοι ἦλθον ἔβαλαν εἰς τὸ στόμα αὐτῆς τὰ
γαρ· χαλινοὶ χαλινάρι, καὶ ἔδωκαν αὐτὴν εἰς τὰ σπαθία νὰ ἐκαυ-
νωσι νὰ διώκουσιν αὐτήν. ⁘

Μῦθος ἐπιμύθιον· σοὶ ἡ συνήθεια ποιεῖ κάμνει τὰ φοβερὰ πράγματα
καταφρονημένα, καὶ τὰ θαυμαστὰ ἀδιάφορα. ⁘

Ἕνα ὀφίδιον ἐσύρθη ἐπάνω ἀπὸ ποταμὸν αὐτοῦ ἐπάνω εἰς ἀγκάθι·
ἐλεγε δὲ ὅτι δὲν εἶδα. ὁ δὲ ἕνας ἀετὸς ἐκαθίσθη εἰς τοῦτο τὸ ὁ-
φίδι· αὐτὸς σὺ ἤθελες ἐπάνω πλουσίως δαμασκὸς ἐκάθισεν ὅσοι-
μαστὴ ἀσφαλής· νὰ δοκιμάσῃ νὰ πάρῃ ἐκεῖ τὸ ἔργον. ⁘

Μῦθος ἐπιμύθιον· σοὶ ἐκεῖνοι ὅσοι ἀνθίστανται ἐναντίον τῶν ἀνθρώπων
ἀπὸ ἐπιβουλὴν ἐκεῖνα καὶ αὐτῶν τὰ δεινὰ καὶ ἀρχὴν γίνονται πο-
λεμοῦσι καὶ ἀπεικὴ εἰς τὰ ἄλλα αὐτοῦ. ⁘

Μία γυναῖκα γεροντικὴ ἐζήτησε ἐκκλησίαν ἀπὸ ἄλλην, καὶ ἐπεσε
εἰς ἕνα τόπον. ἐπάνω εἰς τὸ ὄνομα τοῦ δικαστηρίου γεγραμμένον
ἐκεῖθεν ἐλέχθη ἐκεῖ μὲ πολὺ ἔργον μὲ πολλὴν βίαν
ἤθελον ἔλαβον τὸ ἔντιμον, καὶ ἐκεῖσε ἐκαθίσθη ἐκεῖ
εἰς τὸ δικαστήριον ἐκεῖνον καλύτερα. ὅσοι ἐκεῖ πραγμα-
τεῖς ἐσώπασαν τὰ στόματα ἐκεῖνα καθὼς εἶπε γυναῖ-
κες ἐκεῖνο τὸ ἐπιάσθη ἀπὸ ἕνα ἄλλον ἀπὸ ἐκεῖ ὅσοι ἔτυχον

κεφ

Στὰ πηγούλες. +

Θῦλος ὁρ: φ: πῶς μαγικά ἀπὸ τὸ αὐτὸ ἐπηδᾶ [illegible] τὰ
σπήμματα τὰ ὑποδεχθεῖσα ἀρρωστίας ἀρρωστημένα ἀπὸ [illegible]
[illegible] ὅρεξιν [illegible] ὅσο ἔχουσι [illegible] τὸν ἐαυτόν τα [illegible]
[illegible]. +

μία [illegible] νὰ [illegible] μετὰ [illegible]
[illegible] ἐπαγγέλλω διὰ τὴν [illegible]
[illegible] πολλὰ [illegible] πολλὰ [illegible]. μία δὲ [illegible] ἐπηδᾶ [illegible]
[illegible] τὴν [illegible] [illegible] [illegible]
πάντα σχόλια ἀπὸ [illegible] νὰ [illegible] νὰ [illegible] διὰ αὐτὸ τὸ [illegible]
διὰ τὴν [illegible] διότι καθ' ὅσον [illegible] [illegible]
[illegible] καλὰ [illegible] πολλὰ [illegible] συναθροίζεις [illegible]
[illegible] [illegible] [illegible]. +

Θῦλος ὁρ: φ: πῶς [illegible] ἀπὸ [illegible] ἀπὸ [illegible] καλὰ πολλὰ δυσ-
[illegible] ὅσοι [illegible] ἀπὸ [illegible]
[illegible] τὴν [illegible] [illegible] [illegible]. +
ἀπὸ αὐτὸ [illegible] ἔλαβε μὲ [illegible] μὲ [illegible]
[illegible] [illegible] [illegible]
[illegible] καλὰ πολλὰ [illegible] δυστυχὴς [illegible] [illegible]
[illegible] τὸ [illegible] [illegible]
[illegible] νὰ [illegible] νὰ [illegible] αὐτὴ δὲ ἡ [illegible] δὲν [illegible]
[illegible] συγχαίρουν μὲ [illegible] [illegible] πολλὰ
[illegible] [illegible] [illegible]
[illegible] νὰ [illegible] ἐπηδᾶ [illegible] [illegible]

ΠΑΝΕΠΙΣΤΗΜΙΑΚΗ ΒΙΒΛΙΟΘΗΚΗ ΙΩΑΝΝΙΝΩΝ

διότι ποιοῦσι καὶ αὐτὸ διὰ χρήματα διὰ ἄσπρα ἵνα δὴ λάβωσιν ἄσπρα.
Τοῦτος ὁ μῦθος φανερώνει πῶς καὶ ἀπὸ τοὺς αὐτοὺς δὲν ἀπομένουσι δὲν συστέκονται νὰ στρα-
βαίνωσι νὰ μεταχειρίζονται ὡς οἰκεῖον ἄλλον τὰς ξένας δυστυχίας διὰ
τὴν φιλαργυρίαν τους διὰ τὴν φιλοχρηματίαν τους.
Ἕνας βοσκὸς προβάτων ἤλασεν ἔλαβεν τὰ πρόβατά του εἰς ἕνα λό-
γον ἔνθα ἦσαν πολλὰ δρῦς πολλὰ βαλανίδια, καὶ ἔστρωσεν τὸ ῥά-
σον του τὸ φόρεμά του ὑποκάτω εἰς μίαν δρῦν βαλανιδίαν καὶ ἀνέβη εἰς
αὐτὴν καὶ ἔσειε κάτω τὸν καρπὸν τῆς δρυὸς δηλ. τοὺς βαλανίδους, τὰ δὲ
πρόβατα ὡς καιρὸν ὅπου ἤσθιον ἄλλεγον τὰς βαλάνους [illegible] καὶ
μαζώθησαν καὶ ἔφαγον μὲ τοὺς βαλάνους καὶ τὸ φόρεμα τοῦ ποιμένος.
ὁ δὲ βοσκὸς ἀφ' οὗ κατέβη κάτω ἐσκόλη(;) ἔδει ἔτυχεν ὅπου ἔφαγα-
ν τὸ φόρεμα ἐκατηγόρησεν τὰ αὐτοῦ τὰ ζῶα χείριστα φωνάζοντα εἰς
ὄνομα τὰ τοῖς ἄλλοις αὐτοῦ μαζία ὅλα καλοσυνοῦν ἐσθῆτας ξηματίων
φορεμάτων, ἀφανίζοντες δὲ ἐφάγατε καὶ τὸ φόρεμα ἐμοῦ ὅστις σᾶς ἐβόσκησα.
Οὗτος ὁ μῦθος φανερώνει πῶς πολλοὶ αὐτοὶ ἀπὸ τοὺς αὐτοὺς ἀνθρώπους ἀναγνωρίζοντο
ἐκεῖνοι ὅπου δὲν ἔχουσι καμμίαν οἰκειότητα γνωρίζονται μὲ αὐτούς, καὶ
ποιοῦσι καλόν τι προξενοῦσι καμμίαν δυστυχίαν ἐναντίον εἰς τοὺς εὐεργέτας
εἰς τοὺς γνωρίζοντας διὰ τὴν ἀνοησίαν τους διὰ τὴν μωρίαν τους.
Ἕνας ψαρὰς ἀγκάλασε ἔρριψεν μαζὶ εἰς τὴν θάλασσαν τὸ δίκτυον
καὶ ἀνακόμισεν ἀνέσυρεν ἔπιασεν ἕνα μίαν σμαρίδα ἔσπρωξε δὲ ὑπο-
πίον καλὰ πολλὰ μικρὰ ψαράκια παρακαλεῖ αὐτοὺς τὸν ἀλιέα νὰ μὴ
λάβῃ νὰ μὴ πάρῃ αὐτὴν τώρα ἀλλὰ νὰ ἐάσῃ νὰ ἀφήσῃ αὐτὴν διότι
εὑρίσκεται ὑπάρχει μικρά, ὅταν δὲ μεγαλώσω γένω μεγάλη θέλει
δυνηθῇ ἠμπορέσει νὰ συλλάβῃ νὰ πιάσῃ ἐμέ. ἔπειτα ἐγὼ θέλω
ὑπάρξει γένει χρησιμώτερον εἰς ἐσὲ εἰς ὠφέλειαν μεγαλυτέρα ἤγουν δηλωσί

ὁ φημισμένος μεγαλομεγαλοπρεπὴς [illegible] · ὁ δὲ ἀληθινὸς ζῶν [illegible]
εἰς αὐτήν, ἐγὼ ἤθελα ὑπ: ζῆν, μικροὶ αὐτοῦ ἤθελε παραδίδω ἀρχή:
σου δὲ διάβολον ἀπὸ ἄλλα τὰ δαὶ χθέσημα, καὶ αὐτὸς ὑπ. ζῆν: [illegible]
ἤθελα ἐλπίζω [illegible] δὲ μᾶλλον τὸ [illegible] τὸ ἄθλον καὶ αὐτὸ
ἤθελον ὑπεροχῆς μεγάλον · δὲ [illegible] ·

Θῦσαι ὁ μ.: ποῖος [illegible] ἀπὸ ἀγῶνα παραδίδει [illegible] τὰ πράγματα
ἀπὸ [illegible] εἰς δαὶ [illegible] [illegible] μεγαλοπρεπῶν πραγμάτων, ἤθελε
ὑπ: ζῆν: [illegible] [illegible] γεννημένος μικρὸς ἀνόητος · [illegible] καὶ [illegible]
Εἶναι αὐτὸς ζῶν ἕνα ἄλογον καὶ ἕνα γαϊδοῦρι εἰς ξηρὸν ἀπὸ [illegible]
[illegible], ὁ γάϊδαρος ζῶν εἰς τὸ ἄλογον εἰς τὴν ὁδὸν εἰς τὴν [illegible]
[illegible] [illegible] ἀπὸ τὸ [illegible] βάρος [illegible], αὐτὸ [illegible]
ἐγὼ νὰ ὑπ: νὰ ζῶ νὰ [illegible] [illegible] [illegible] [illegible] · ὁ δὲ ἵππος
δὲν [illegible] εἰς τὴν [illegible] τὸ ὄν · ὁ δὲ γάϊδαρος [illegible] καὶ [illegible]:
[illegible] [illegible] [illegible] ἀπὸ τὸν ὑπερβολικὸν κόπον ἀπὸ τὸ
ὑπερβολικὸ βάρος · ὁ δὲ [illegible] ὁ [illegible] · [illegible] [illegible] ἐβάρ-
[illegible] εἰς αὐτὸν τὸν ἵππον ὅλα τὰ βάρη τοῦ ὄνου, καὶ τὸ [illegible] [illegible]:
ὁ ἵππος ἔλεγε μαλὰ [illegible] μαλὰ [illegible], ἀξιόμενον εἰς [illegible]
[illegible] πολλὰ ἄθλιον [illegible], δὲ [illegible] εἰς [illegible] τὴν [illegible]:
γον τὴν [illegible] · [illegible] ἐγὼ μὲ τὸ νὰ μὴν ἤθελησα νὰ λάβω
νὰ [illegible] νὰ [illegible] ὀλίγον βάρος ἀπὸ τὸν ὄνον νὰ [illegible] [illegible]
[illegible] [illegible] ὅλα τὰ βάρη τοῦ ὄνου καὶ τὸ [illegible] · δὲ [illegible]
Θῦσαι ὁ μ.: [illegible] · [illegible] οἱ μεγάλοι αὐτοὶ [illegible] [illegible] [illegible]
[illegible] [illegible] [illegible] εἰς [illegible] [illegible] εἰς τὰς [illegible]:
[illegible] αὐτοὺς καὶ [illegible] [illegible], [illegible] καὶ [illegible] εἰς τὸν [illegible]:
[illegible] · εἶναι καὶ [illegible] ·

ΠΑΝΕΠΙΣΤΗΜΙΑΚΗ ΒΙΒΛΙΟΘΗΚΗ ΙΩΑΝΝΙΝΩΝ

Ἕνας αὐτὸς ἐποίησεν [illegible] φιλίαν [illegible] μὲ ἕνα [illegible]-
ρου καὶ [illegible] μαζὶ μὲ αὐτὸν τὸν [illegible]: ἀπ᾽ ἐδῶ δὲ [illegible]
[illegible] καὶ τὸ χοῖρος [illegible] ὁ αὐτὸς [illegible]:
[illegible] εἰς τὸ [illegible] καὶ [illegible] αὐτά.
ὅλα [illegible]: ἀπ᾽ ἐδῶ [illegible] τὴν ἀφορμὴν διὰ τὴν ὁποίαν ἐποίησε [illegible]-
[illegible] αὐτὸ τὸ [illegible] ὁ αὐτὸς [illegible] πρὸς αὐτόν, [illegible]:
[illegible] διὰ τὸ χοῖρος. ἀπ᾽ ἐδῶ δὲ [illegible] εἰς αὐτὸν [illegible]:
[illegible] ἀπὸ [illegible] ὁ αὐτὸς [illegible]:
[illegible] εἰς τὸ [illegible],
[illegible] αὐτό. ὁ δὲ [illegible]: ἀπ᾽ ἐδῶ [illegible] αὐτοῦ
πάλιν διὰ ποίαν αἰτίαν ἐποίησε [illegible] αὐτὸ τὸ ἔργον, ὁ αὐτὸς [illegible]
πρὸς αὐτόν [illegible] τὸ βρῶμα τὸ [illegible]. ὁ δὲ
[illegible]: [illegible] εἰς αὐτόν [illegible]
[illegible] ἀπὸ [illegible] καὶ [illegible] ὁ θεὸς [illegible]:
[illegible] ἀπὸ [illegible] καὶ [illegible]
[illegible]: [illegible] ἡμεῖς νὰ [illegible] νὰ [illegible]
νὰ [illegible] ἀπὸ [illegible]:
[illegible]
[illegible]
[illegible] εἰς [illegible], [illegible]
[illegible] τὴν [illegible] ἀπὸ [illegible], τὸν [illegible]
ον [illegible] αὐτόν ὁ δὲ [illegible] ἀπ᾽ ἐδῶ [illegible]:
[illegible] εἰς αὐτὸν [illegible]
[illegible] εἰς [illegible] ὁ δὲ [illegible]
ἀπ᾽ ἐδῶ [illegible], καὶ ἀπ᾽ ἐδῶ [illegible] αὐτός

πρώτη μὲν μὲ τὴν φωνὴν μὲ τὸν λόγον, ὅτι δὲν ἐμπνέουσιν ὅλη ἡ ζ: ὅ: ὅτι ἐδῶ ἐννοοῦν οἱ ἀθῶοι μὲ τὸ χαμόγελο τὸν δόσου ζώου σὰν ἄλλα ζῶα τὸ ἀλλὰ: ζώοις ἔχουν ὅλοι ἀλλὰ ὅλοι ἀθῶοι σχεδὸν ἡ ἀθῶοι ἔχει ἀναχώρησιν ἀπὸ ὅσους ζώους ἔχουν ἀλλὰ ἀνθρώπους : λοιπὸν λέγω: ἀφ' ἐδῶ ἀνθρώπους τὸ πνεύματος, ὅτι ἔχουν ἐδῶ ἀθῶοι ὅλα ἀνθρώπους ἀναχώρησιν ἀπὸ ὅλα ἀνθρώπους ἔχει ὅλη ἀνθρώπους: ἡ ὅλη σχέσις: ἀναθεωρεῖ ὅλη ἀνθρώπους τὸν λόγου: ζώους δὲ ὅ ὅ: ἐδῶ ἀνθρώπους ἀλλὰ ἔχουν ζῶα : ἀλλὰ λέγω: ὥσπου ὅλοι ἀνθρώπους μὲν ἀναθεωρεῖ τὸ πνεῦμα μὲ τὸ μάτι τὸ ἀθῶο, ἡ ὅσοι ὅλοι ὅλη ἔχουν ἀναχώρησιν ἀπὸ ἀνθρώπους ἀπὸ ἀνθρώπους ἔχει ὅλοι λέγω: ὅ: ἐγράφη: ἄμμοι: φαίνου ἡ ἄλλα, ὦ αὐτὰ ἐδῶ ἄλλα μὲν ἀνθρώπους ἀναθεωρεῖ μὲ ἀνθρώπους ἔχει ἄλλα ἀνθρώπους ἐδῶ ἀνθρώπους ἡ ἀνθρώπους ἄλλα ἔχει ἄλλα ἀνθρώπους ἀλλὰ ἔχουν ἡ ἀνθρώπους μὲ ἀνθρώπους ἀναθεωρεῖ ἀνθρώπους ἔχει ἀνθρώπους ἀνθρώπους ἔχει ἀνθρώπους ἀνθρώπους ἔχει ἀνθρώπους

σὺ δὲν ἐπροξένησες κἀμμιὰν ὠφέλειαν εἰς ἐμὲ ὅλα ἐλθοῦν ἐσύ, ἀνδραγαθ:
θῆσε δὲ ἐμὲ μὲ καλὰ πολλὰ μὲ πολλαῖς δωδυχίαις ἀφ' οὗ ἦλθασι [illegible]
ἄλλα ἐσύ: τὸ ἐπιμύθιον.

Μῦθος ρμθ: ποὺ λέει διὰ λύκου κακοὶ ἀχαριστημένοι δὲν θέλει ὠφε:

λύκος [illegible] λημένοι [illegible] δὲ δύναται [illegible] αὐτὸν [illegible] ὠφελημένοι περισσότερον.

Ἕνας λύκος [illegible] [illegible] λύκον διὰ νὰ ἐπιάσῃ νὰ [illegible]:
σῃ [illegible] ἀπὸ τὸ [illegible], ἢ ἀπὸ τὰς [illegible] ἀπὸ τὰς [illegible] του
ὁ [illegible]: [illegible] αὐτοῦ [illegible] εἰς τὸν λύκον. [illegible]:
λον ἢ [illegible] εἰς αὐτὸν [illegible] [illegible] μὲ ἐμέ· ὁ δὲ [illegible]:
ἀφ' οὗ [illegible] [illegible] εἰς αὐτὸν [illegible] μὲ χαρὰν
μὲ τὸ νὰ [illegible] τὸν λύκον τοῦ [illegible] τὸν [illegible].
ἢ [illegible] μέσα εἰς τὴν καρδίαν του εἰς τὴν ψυχήν του. βεβαίως πόση
πολλὴ χαρὰ [illegible] εἰς ἐμὲ νὰ [illegible] ἀληθῶς
[illegible]. [illegible] ἐγὼ θέλω [illegible] ἢ θέλω [illegible] τοῦ [illegible]
[illegible] δὲν θέλω [illegible] ἐγὼ [illegible] τῆς [illegible].
λοιπὸν ὁ [illegible] εἰς καιρὸν ὁποῦ [illegible] καὶ [illegible]
μὲ τὸ [illegible] ἢ εἰς [illegible] ὁποῦ [illegible] τὴν [illegible], [illegible]
[illegible] τὴν [illegible] τὸ [illegible], ὁ [illegible]
αὐτὸν [illegible] τὴν [illegible] ἢ [illegible], [illegible]:
[illegible] τὰ [illegible] αὐτοῦ [illegible] ἢ [illegible] αὐτὸν [illegible]
[illegible] ἀπὸ τὰ [illegible]. ὁ δὲ [illegible] ἀφ' οὗ [illegible]:
θαν ἀναχώρησιν [illegible] ἢ [illegible]. ἕνας δὲ [illegible]:
[illegible] ἀπὸ [illegible] αὐτὸν τὸ [illegible] εἰς τὴν ὁ:
δὸν [illegible] [illegible], [illegible] πῶς [illegible]; ὁ δὲ [illegible]
[illegible], εἰς αὐτὸν [illegible], ἐγὼ [illegible]:
[illegible] ἀπὸ τὸ [illegible] δὲν [illegible]

[illegible]: ὅτι δὲν πρέπει νὰ θαρρεύωμεν· νὰ ἔχωμεν θάρρος εἰς ἐκείνους
ὁποῦ ἐπαγγέλλονται ὑποσχ: διατὶ ἠμποροῦν νὰ σὲ [illegible] νὰ [illegible] ἡ-
μᾶς μὲ ξένα ἀγαθὰ μὲ ξένας ἀγγαρείας. — Ἀητός
Ἕνας παλαιὸς ἀητὸς [illegible] ἀπὸ τὴν [illegible] τὴν [illegible] τὴν [illegible]
[illegible] ἐγύρευε [illegible] [illegible] καὶ [illegible] [illegible] εἰς τὴν θάλασ-
σαν καὶ [illegible] [illegible], [illegible] ἀρχὴ [illegible] [illegible] τοῦ
[illegible] τὴν [illegible] μὲ τὸ νὰ [illegible] νὰ [illegible] ὅτι τὰ [illegible] [illegible]
[illegible] ἀπὸ τὴν [illegible] [illegible] τοῦ [illegible], [illegible] [illegible] [illegible]
σε [illegible] [illegible] χρόνους δὲν [illegible] [illegible] [illegible] [illegible]
[illegible] [illegible] [illegible] [illegible] καὶ [illegible] [illegible] εἰς τὰς [illegible]
[illegible] τὸ [illegible] καὶ ἔβαλλεν [illegible] αὐτὸ εἰς τὸ [illegible] [illegible]
[illegible] [illegible] [illegible] [illegible], ἀφοῦ δὲ [illegible] αὐτὰ [illegible]
α ἀπὸ τὸ [illegible] [illegible] [illegible] ὅτι [illegible] [illegible], [illegible] τὰ [illegible]
[illegible] [illegible] [illegible] [illegible] [illegible] τὸ [illegible] [illegible] [illegible]
[illegible] ὅτε [illegible] δὲ [illegible] ἀπὸ τὸ νὰ [illegible] τὸν [illegible] [illegible]
[illegible] αὐτὸ τὸ [illegible] [illegible]. — Τὸ ἐπιμύθιον
Δείχνει ὁ μῦθος ἀρμόζει εἰς ἐκείνους ὁποῦ [illegible] [illegible] [illegible]
[illegible] [illegible] [illegible] [illegible] [illegible] καὶ [illegible] [illegible]
καὶ [illegible] [illegible]. — Βουκόλος
Ἕνας βουκόλος ἔβοσκε ἕνα κοπάδιον βοῶν μεγάλο, καὶ ἔχασεν ἕνα μοσ-
χάριον· [illegible] [illegible] [illegible] [illegible], καὶ [illegible] [illegible]
[illegible] [illegible] [illegible] [illegible] [illegible], ἀφοῦ δὲ δὲν ἠμπόρεσε
νὰ τὸ εὕρῃ [illegible], [illegible] εἰς τὸν [illegible] ὅτι [illegible] [illegible] [illegible]
[illegible] [illegible] [illegible] ἕνα [illegible] ἕνα [illegible], [illegible] [illegible] [illegible]
[illegible] εἰς αὐτὸν τοῦ [illegible] [illegible] [illegible] [illegible] τὸ μοσχάριον
καὶ [illegible] [illegible] ὁποῦ [illegible] [illegible] ἕνα [illegible] [illegible]
[illegible]

λοιπὸν ἐπῆγε ἀφοβώτη καὶ ἀγριώσαν μεγάλως καὶ πολλὰ ἐπῆσαν τό:
ποσα τὰ χαλινάρια τὰ χου τερανοῦ καὶ ζῶα. τὸ ἀλογάκι τοῦ ἐγὼ ἐπῆγ
μεγάλην ὑποφέρει. ὥλαξα ὅλα. δυνατὸν γὰρ ἐγὼ γὰρ δηλονὶ ἐσὺ καὶ σου
ἕνα ἀγέλιον ἐπαναχθῆναι, αὐτὸ ἦλθα ἕνεκα τοῦ ἠμπόρειν ἔλθειν ὅθ
ἔλθετε δὲ μετὰ χαλινόν. τώρα ὑπόσχομαι, δῶσε τὰ ἄλλα ὅτι δεχθῆ προσθε:
γὰρ δυνατὸν δυνατὸς τὰ δηλονὶ ἐσὺ καὶ σὺ ἐπιδυνεῖ αὐτὸ ἦλθα ἀποθα:
σειν ἀποθάνῃ τὰ χρόνια τὰ ἐκεῖνα ὅσα ἔφερεν σοὶ μόχθον. τὸ ὅλον:
Ὁ μῦθος ὁ μ(ὲν): ἀρμόζει γὰρ αὐτὸ ὁ εὐτυχισμένος οἱ ἄνθρωποι ὅταν εἶναι ἄπρεποι:
νηδας πλουσίοι ἐξηγημένοι καὶ πρὸς τὸ ζῆν κινημένοι ὁμονοοῦσι: ὅτι δέ
ὅλα καὶ ὅσα ἐπιθυμοῦσι ἀπ' οὐ διδόναι τὰ ἐλθόντα. γυμ: ἀπὸ τοῦ ἐλθεῖν νὰ ἀπο:
θάνῃ νὰ κατοδυνήσωσιν αὐτὸ τὸ ὄρεγμα.

Κόραξ

Ἕνας κόρακας ἐπῆγε ἐπάνω ἀπ' ἕνα ξύλον ὅπου ἦτον γυναίκαις ὅσαι τὸ καμί:
νον τὸ μέγα ζεῖδα ἐπαλεν: τὸ ὅτι ὅλα ἔπειτα ὑπέμειναν καὶ μαθητευθείς
μὴ πρὸς τὸ ψηλὸν ἡ γυναῖκες. ἡ δὲ μεγάλη αὐτῶν ἐπάρθη: ὑπηγαίνει ἀπὸ ἐκεῖ
θεν καὶ ἐπῆγε. τὸ παιδοῦλι ποῖος ἀπὸ τὸ ὅτι ἔπειτα ἐπαναρχινοῦσι γυναῖ:
κες τὰ ὅλα τοῦ δικοῦ κτιλλας ἀμέτρητα ὅτι ἤρχοντο ἐκ τὸ λιμάνι ἀπὸ ἐσὲ τὸ ...
Ὁ μῦθος ὁ μ(ὲν): σημαίνει γ: πῶς ἔλθωσιν οἱ ἀλλοὶ ὅπου ἔχουσι πολλὰ ἐχθροὺς
ἀετός· γὰρ τοῦ ἐκείνου ζεσεῖ ὅτι θέλουν γυναῖκα καὶ ἄγριον ἀναγκαζόμενοι
Ἕνας ἄλλος ἐπάνω ἐπάνω τὰς μίαν πέτραν καὶ ἄλλο τί ἔμπορει: ἀπηγαίνει καὶ:
ἐπῆρε τὰ νὰ θεραπεύσῃ νὰ κατηγορήσῃ νὰ πιάσῃ γυναῖκα ἀγρίων. ἕνας
δὲ πονηρὸς ἐλθόντες ἐπαγγέλλουσιν καὶ ἄλλον ὑποκρίνονται ἀλλά. καὶ ἐπῆγε
ὅτι δὰ ἐφόρεσεν ἐγύριζεν μετὰ τὸ τὸ σπήλαιον τὰ τὰ παγωμένα, ἡ δὲ ἀ:
γρα τὴν πῆδαν ὁμοῦ μὲ τὰ πέτρα. δὰ προσεγγίζει ἐκεῖνο ἐπιστρέφει
τὸ ὅλον ἐπαγγελία. ὁ δὲ ἄλλος ἐπῆγε ὅθεν ὅτι γλυκεῖα ποῦ τὰ τελευταῖα
ζῶον καὶ ὅσο τὸ πράγμα ἐγὼ γὰρ ἀπὸ ἄλλην ὅποιαν γίνονται καὶ ἀποθνῄ:
σκειν νὰ ἐλθοῦν ἀπὸ τὰ ἄγρια πέτρα. τὸ ὅλον:
Ὁ μῦθος ὁ μ(ὲν) γ: πῶς [illegible] νὰ γίνῃ: ὅταν [illegible]

σπ. δηναὶ ἡ παλαιὰ πάνδυνον αὐτὸ δὲ ἀξιστὸν αὐτὸ δὲ ἐνημερωξὲ - ἡτδιμξὲ
Τὰ σιδερένα ἐφόδια ἀβούχρουσι ὑς τὸν καιρὸν ἐχρειάνου οἱ μυρμηγκιμμας συμμαχίμμας
ἐτήμνωναν ἀβυχερωναν τὸν ἀβγυσιώδους εἶδον · ὁ δὲ Δαμίξὲ ἀεβόδι ἐλύμνω:
τὸν ἀεβόδι ἐλιδὲ ἐμένουν αὐτὸ αὐδιτδὲ μυρμηγκίμμας ἐεβόδι · οἱ δὲ μύρ:
μηκας ἔβουν ὲς αὐδιὸ δὸν Δατδίμνα · ἀβαὶ ἐσὸν αὐδίαν δὸν ἐμνάγκμες δὸν
ἐμνάβροιξε δὸν ἐμαδόνει δεόβδι ὑς τὸν καιρόν· ἐ ἐαβ̣ · ὁ δὲ Δατδὶξ ἔβουν
αὐτμιγκὸ δὸν ὀνιάκμου δὸν αὐβάδον ἀμὲ ἀβαμμον ἀλεκμιώδουν πόδ̣ξ
μνας ἐ. αἱ δὲ Μ: ἐμαμάδαν ἡ ἔβουν ἐς αὐδιὸ δὸν Δατδίμνα; ἐεβόδι ἔβουν:
ἔβα τὸν καιρὸν αὐβάμμε ἐμετοκὸν ἐεβόμ: ὑς τὸν καιρόν· ἐ ἐαβ̣ἡ ἐ ἐεβόδι
ἐεβόμνε · ... ... ἐ ἐμβόδιον ...
Ἐνέτ. ὁ μν: ἐ: ἐαὶ ὁ ἐεβόδ παλαιὰς αὐτὸ νὰ ἐὶ ἀμενὸς ὁς ἐμαδεβόμ:
μα ἐὶ πάδα ὑεβόδιον, ἀβὰ νὰ ἐμὶ ἐεβαμδὶ ἐ ἀμαεβὸς ὑς πάνδυνον ἐὶ
ἐμνὶξ · ... ... ἐμνάγκμες ἐ αἰμενὸς ἐ ·
Ὁ ἐμνάγκμες αὐδιε ἐμεβόδμδο ἄβμ μμεμυμμὶξ μάδαν ὑς τὸν καιρὸν ἀβμὶξ:
δὸν ἀνμάνδυ ἐεβόμνε ὁ μεβόμ ἐ ἐμμεμν ὑς ἀβμε ἐὶ ἄβμα ἐεβα - ἀβμε
νὰ: ἔβαν ἐβαὶ ἐεβόμνε μεβόμνε μεβμμάνδαν μμεβμμὸς ἐβαὶ ἐμαὶ
βόδαν· βόνος ἀβμμὶξ νὰ ἐμὶξ νὰ: ὁ ἔβαν ὁ ἐβαὶ ὁ μὰ δὸν ἐμνὸ
ἐ ἐ ἀμνὸν: ἔβαν ἀβεκμὶξ ὁ ἐμ ὁ ἐβαὶ ἐεβόμνε ἐβαὶ ἐμαὶ ἐ ἐμνὸ
ἀβαμάδαν δὸν ἐβαὶ ἐμνὸν ὁ ἐμ ὁ ἐβαὶ ἐεβόμνε ἐβαὶ ἐμαὶ ἐ ἐμνὸ
Ἐνέτ. ὁ μν: ἐ: ἐαὶ ὁ ἐμνὸς ἔβα, πάνδυνον μάδαν ἀνεβμμὶξ δὸν
δὸν νὰ: δὸν ἔβ: πὸδυμμὶ ἄβεμμε πὸδὸμ ἔμνὶξ ἐεβόδιον ...
ἔβαν ἀὸν ἔβαν μμὰν ἐὶδὰ πὸδὸν ἄβεδαν ἐμνὰ ἀὸν ἐεβόδ ἐ ἀὸν ἐ:
δὸν ἔβμδον ἐμμὰν δὶ νὰ: ὸνέὸμδο · ἐμὶδὸν ἐεβόδ μάδα ἐὶ ἀὸν ἐ
δὸν ὄμνὸα ἔβδαν ἀβὸδδαν ἀδμδαὸν ἀὸδὸ ἡ πὸμδὸ ἐαὸμεμν:
ὸὶ μάδαὶ μαὸν ὄμνὸα · ὸὸδος · ὸὶ μὸδὰ ὸὸὸ ἐμμὸν ἀμμ: ὸὶ ὸμμ
ἀὸμ ὸμὸν ἐαὸ ὸμὶ ἔμνεμμὸν, ἐμμὶὸμδμὸμαν ἡ ἔμὸμὸ δὶ ἐμμὸν
ὸμὸν ὸμ: ὸὶ ἐεβόδ ὑς: ... ... ὸμὸμὸδμὸ:

ΠΑΝΕΠΙΣΤΗΜΙΟ ΙΩΑΝΝΙΝΩΝ ΒΙΒΛΙΟΘΗΚΗ ΙΩΑΝΝΙΝΩΝ

Ὁ μῦθος ὁ μυ΄: δ(είχνει): πῶς πρέπει νὰ ἀρκούμεσθα καὶ εὐχαριστούμεσθα εἰς ἐκεῖνα ὁποῦ
ὁ θεὸς στέλνει εἰς ἡμᾶς, εἰς ἐκεῖνα ὁποῦ ἔχομεν, καὶ νὰ φυλάγωμεν νὰ ἀποτελειώ-
μεθα τὴν ἀχορτασίαν τὴν πλεονεξίαν. Λέον καὶ ἀλεπούς.

Ἕνα λέον: ἐπειδὴ ἐγήρασεν καὶ δὲν ἠδύνατο δὲν ἠμποροῦσε νὰ διαφεντεύγεται
γιατὶ ἀρρωστος [illegible] εἰς τὸ σπήλαιον του [illegible]: νὰ βοηθήσῃ τὸν ἑαυτόν: διὰ τὸ
[illegible] διὰ φαγητόν. ἀπεφάσισεν νὰ ποιήσῃ νὰ κάμῃ νὰ μαλαχευθῇ καὶ
νὰ [illegible] διὰ μετὰ κάποιου μεθόδου [illegible]. καὶ χρειοὺ παρεγγέλλετο
ὁποῦ [illegible] εἰς ἕνα σπήλαιον καὶ [illegible] καὶ [illegible]
[illegible] ὅτι αὐτὸς ἀποθνήσκει [illegible] · χρειοῦ τὰ ἄλ-
λα ὅπου παρεγγέλλοντο [illegible] εἰς αὐτό, διὰ νὰ τὸ ἐπισκε-
φθοῦσιν νὰ τὸ [illegible] συναγάμβανεν [illegible] αὐτὰ εἰς τὰ [illegible] · χρειοῦ
ἀλλὰ [illegible] πολλὰ ζῶα, ἡ ἀλεποὺ
ὁποῦ [illegible]: [illegible] τὴν μέθοδον τὴν [illegible] καὶ
αν [illegible] καὶ αὐτὴ εἰς αὐτὸν τὸ [illegible], καὶ [illegible] ἀπὸ τὸ σπήλαιον:
καὶ ἠρώτα αὐτὸν πῶς διάκειται ὑγείας. ἐκεῖνος δὲ ὁ λέων ἐπειδὴ [illegible] εἰς αὐτὴν
τὴν ἀλεποῦ: ὅτι ἔχει κακῶς καὶ ἐπροσκάλεσε νὰ ἔμβῃ μέσα, ἡ δὲ ἀλεποὺ διὰ
τὴν [illegible] μέσα εἰς τὸ σπήλαιον: ἡ ἀλ(εποὺ): [illegible] πρὸς
αὐτὸν [illegible] εἰς τὸ σπήλαιον: [illegible] πολλῶν
ζώων [illegible] ἐμβαινόντων εἰς τὸ σπήλαιον: καὶ ὀλίγων [illegible]
[illegible] ἀπὸ τὸ σπήλαιον. [illegible]:

Ὁ μῦθος ὁ μς΄ δ(είχνει): πῶς οἱ φρόνιμοι ἄνθρωποι προορῶσι προβλέποντα [illegible]
τοὺς μέλλοντας κινδύνους ἀπὸ κάποια σημάδια [illegible] καὶ ἀποφεύγου-
σιν ἀποδιώκουσιν αὐτοὺς τοὺς κινδύνους. λύκος καὶ [illegible].

Ἕνας λύκος ἐπειδὴ ἐγύρευεν [illegible] καὶ
[illegible] καὶ [illegible]: νὰ εὕρῃ [illegible]: εἰς [illegible] δὲ ὁποῦ [illegible]
[illegible] ἦλθεν εἰς ἕνα τόπον ἤκουσεν ἕνα παιδίον ὅτι ἔκλαιεν, καὶ μία
γυναῖκα [illegible] ὅτι ἤθελεν [illegible] τὸ παιδίον [illegible]

λαβ

[illegible]

Ἔλαφος ... [illegible]

5

[illegible]

ἡμίονος

[illegible]

μηδὲν ἀπὸ τὰ ὁποῖα βεβαιώθηκαν ἀρχῆθεν.. Ὄφις καὶ γεωργός.

Ἕνα ὀφίδιον ἀπ' ἐκεῖ ὁποὺ ἐφώλευε εἰς τὴν φωλεάν του [illegible] εἰς τὰ πρόθυ-
ρα ἑνὸς γεωργοῦ, καὶ ἐδάγκασεν [illegible] τὸ παιδίον αὐτοῦ τοῦ γεωργοῦ
τὸ μικρὸν τὸ ἄλλο; [illegible] μεγάλος πολὺς [illegible]
τοῦ γονέως τοῦ παιδίου. ὁ δὲ πατὴρ αὐτοῦ τοῦ παιδίου ἐπῆρεν ἀξίνην [illegible]
[illegible] ἀπὸ τὴν [illegible] καὶ ἤρχισε νὰ [illegible] νὰ φονεύσῃ τὸ
ὀφίδιον. [illegible] ἀπὸ τὴν φωλεάν του.. ἀφ' οὗ δὲ ὁ ὄφις [illegible]
[illegible] ὁ γεωργός: ἀπ' ἐκεῖ [illegible] ἀπὸ [illegible]
[illegible] νὰ [illegible] νὰ [illegible] αὐτὸν τὸν ὄφιν, καὶ [illegible]
[illegible] τὸν χωρικὸν [illegible] ὄφιν ἀφ' οὗ [illegible]
[illegible] ὁ γεωργός: ἀπ' ἐκεῖ [illegible]
[illegible] τὴν [illegible] ὁποὺ [illegible] νὰ [illegible]
[illegible] καὶ [illegible] αὐτὰ εἰς τὴν [illegible]
εἰς τὴν φωλεάν του.. ὁ δὲ ὄφις ἀφ' οὗ [illegible]
[illegible] ὁ γεωργός: [illegible] εἰς ἡμᾶς ἀπὸ [illegible] καὶ εἰς τὸ [illegible]
[illegible] ὁποὺ. ἐγὼ [illegible] τὴν [illegible] τὸν [illegible]
[illegible] τοῦ παιδίου σου [illegible]

Ἠθικόν. ὁ μῦθος [illegible] ἀνάπαυσιν [illegible] εἰς [illegible]
[illegible] τὴν [illegible] τὴν [illegible] ὁποὺ [illegible]
[illegible] τοῦ [illegible]: ἀπὸ τὸ ὁποῖον [illegible] [illegible]

Ἕνας [illegible] ἦτον ἀπὸ [illegible] ὁποὺ [illegible] τὴν [illegible]
[illegible] [illegible] καὶ ἐκεῖ [illegible]
[illegible] πρὸς αὐτούς. οἱ αὐτοὶ [illegible]
[illegible] ἐγὼ τὴν [illegible] τὴν [illegible]
[illegible] ἀπὸ [illegible] ἀπὸ [illegible]
[illegible] ἀπὸ [illegible] τὴν [illegible] οἱ [illegible]
οἱ [illegible] πρὸς αὐτὸν [illegible] τὴν [illegible] τὸ [illegible]

πόλεμον, ὅλοι μὲ ὅλον ὅπου δὲν δύναται δὲν ἠμπορῇ νὰ πολεμήσῃ [illegible]
[illegible] ὅλους τοὺς ἐχθροὺς εἰς πόλεμον. τὸ κείμενον.

Αὐτὸς ὁ ψαλ. λ. [illegible] [illegible] τοὺς δυνατοὺς τοὺς [illegible]
[illegible] τοὺς [illegible] τοὺς κακοὺς καὶ τοὺς [illegible] [illegible] [illegible] εἰς τό
νὰ κακοποιοῦν νὰ [illegible] νὰ [illegible]. Ζαχαρίας καὶ Ἀγγαίας.

Ὁ ψαλ. ρμζ. ἡ ἡ: [illegible] [illegible] τὴν [illegible] καὶ διὰ τὴν δύναμιν καὶ διὰ τὴν [illegible].
ὁ δὲ β: [illegible] [illegible] [illegible] [illegible] ἀδύνατος, καὶ [illegible] ὅπου ὑπο:
[illegible] [illegible] [illegible]: εἰς αὐτὸ [illegible] [illegible] ὁ κς. [illegible]:
[illegible] τὴν [illegible], ἀφ' οὗ δὲ [illegible] [illegible] [illegible] τῆς γῆς: [illegible]:
[illegible] [illegible] [illegible] [illegible] [illegible] [illegible] δυνατὸν [illegible], [illegible]:
δὲ [illegible] [illegible], καὶ μὲ [illegible] [illegible] νὰ [illegible] νὰ [illegible]
εἰς τοὺς [illegible] [illegible] [illegible] καὶ [illegible] [illegible] [illegible], ὁ δὲ ἡ: [illegible] [illegible]:
[illegible] [illegible] εἰς τὴν [illegible] [illegible] [illegible] ἀπὸ τὴν [illegible]
[illegible]. τὸ κείμενον.

Αὐτὸς ὁ ψαλ. λ. [illegible] [illegible] ὅπου δὲν [illegible] δὲν [illegible] εἰς τὸν [illegible]:
[illegible] τοὺς [illegible] [illegible] [illegible] [illegible] ἀπὸ [illegible]
ὅπου [illegible] ἀπὸ τοὺς [illegible]. [illegible] καὶ [illegible].
[illegible] [illegible] [illegible] [illegible] εἰς τοὺς [illegible] [illegible] [illegible]. ὁ δὲ λ:
[illegible] εἰς [illegible] [illegible] ὅτι [illegible] νὰ [illegible] νὰ [illegible] εἰς αὐτήν [illegible] [illegible]
[illegible] [illegible] [illegible] τὴν [illegible] καὶ [illegible] [illegible] [illegible] τὸ [illegible]
[illegible] τοὺς [illegible] [illegible] λ. ὁ δὲ ιγ: ἀφοῦ [illegible] [illegible] αὐτὸ τὸ [illegible]
[illegible] λ: [illegible] λ: μὲ [illegible] νὰ [illegible] νὰ [illegible] [illegible] [illegible]:
[illegible] [illegible] [illegible]: ἀπὸ αὐτοὺς τοὺς [illegible], ὁ ὁποῖος [illegible] καὶ [illegible]
[illegible] τὰ [illegible] καὶ [illegible] εἰς αὐτήν ὅτι [illegible] [illegible] [illegible] εἰς [illegible]:
[illegible], ὅτι [illegible] τῆς [illegible] [illegible] καὶ [illegible] [illegible] [illegible] ἀπὸ τό
[illegible] καὶ ἀπὸ τὰ [illegible] τοῦ [illegible]. τὸ κείμενον.

[illegible] ὁ ψαλ: [illegible] εἰς αὐτοὺς οἱ ὁποῖοι ἀφοῦ [illegible] [illegible] [illegible]

ΠΑΝΕΠΙΣΤΗΜΙΑΚΗ ΒΙΒΛΙΟΘΗΚΗ ΙΩΑΝΝΙΝΩΝ

ἦλθε ἀργὰ εὐθὺς ἀπὸ τὴν γειτονιάν τους παραχρῆμα· καὶ δὲν ὠφέλησεν τοὺς αὐθάδεις τοὺς ἀνθρω-
ποθέας.

ἀγελωρας

Δύω ἐπερπατοῦσαν δύω σύντροφοι ἐμαζὶ ὁμάδι ἐκεῖ πρὸς ἀλλήλους εἰς τὰ ὄρη ἀπὸ
ἄγρια ἦλθε εἰς τὰ πόδια, καὶ ὁ ἕνας ἐκρέμασεν ἐπάνω εἰς τὸ δένδρον, καὶ ἐκεῖνος ὁ ἄλλος ὁποῦ
ἐπεδίδη ἐκείνη ἀπορίαν ἔπεσεν εἰς τὰ δόντια σφικτὰ ὁ σύντροφος καὶ ἐκεῖνος
δὲ. ἐκεῖνος δὲ ὁποῦ ἐκρέμασε ἦλθεν ὕστερα ἤτοι ἀκλουθῶντας ὑπερηφανεύσεν
καὶ ἔπη ἐρώτα ἐκεῖνον ὡς τὸν ἄλλον ὕστερα καὶ εἶπεν ἐπιάσθησαν μία μεγά-
λην φωνὴν καὶ εἶναι σαλὸς καλύτερα ἀπέδειξε πάλιν παραχρῆμα, καὶ ἐρώτησεν
αὐτὸν τὸν σύντροφον. ἐκεῖνος δὲ ὁ σύντροφος ὁποῦ ἦτον κεκρυμμένος εἰς τὸ στό-
ματον τόσον ἀνέβαινεν ἐπάνω εἰς τὰ ἄγρια ὄρνιθας ἤτοι ἔβαλεν ἐκεῖ
ἀπὸ τόδε καὶ εἰς τὸ ἐξῆς ἀλήθειας. τὸ ἐπιμύθιον

Ὁ μῦθος ὁ μ. γ. φησὶ ὁ θεὸς ἀνταποδίδει αὐτὰ τὰ καλά, ἀνταπόδοσιν εἰς τοὺς ὑπηρε-
ταῦντας αὐτοὺς καὶ ὅσοι βοηθοῦν ἤτοι βοηθοῦν τοὺς δούλους αὐτούς.

ἀρνοῦ καὶ λύκου.

Ἕνα ἀρνίον ἔπαιζε ἐστέκετο ἐπάνω εἰς ἕνα δῶμα ὑψηλὸν καὶ ἐχλεύαζεν ὕβριζεν [illegible] ἕνα λύκον ὁποὺ [illegible]. διάβαινεν [illegible] να διὰ [illegible] ἀπὸ τὸ κάλλο μέρος καὶ [illegible] [illegible] [illegible] καὶ [illegible] [illegible] [illegible]. ὁ δὲ λύκος [illegible] [illegible] καὶ [illegible] [illegible] τὸ ἀρνίον διὰ [illegible] διὰ [illegible] [illegible] [illegible] [illegible] ὁ [illegible] [illegible] [illegible] [illegible] [illegible]. [illegible] [illegible] ὁ [illegible]· [illegible] εἰς [illegible] ὁπού [illegible] ὑποφέρουν [illegible] [illegible] [illegible] ἀπὸ [illegible] [illegible] [illegible] [illegible] [illegible] [illegible] [illegible] [illegible].

Τέλος καὶ [illegible].

[illegible]

ἄγνοι γ' μῆνες

[illegible]

[illegible]

[illegible]

[illegible]

[illegible]

[illegible]

[illegible]

[illegible]

[illegible]

Ἰούνιος γ' μῆνες

Σύνθεσις κεφαλαίων παραινετικῶν, σχεδιασθεῖσα παρὰ Ἀγαπητοῦ διακόνου τῆς ἁγιωτάτης μεγάλης ἐκκλησίας· ὧν ἡ ἀκροστιχὶς ἥδε· τῷ θειοτάτῳ, καὶ εὐσεβεστάτῳ βασιλεῖ ἡμῶν Ἰουστινιανῷ.

Ἀγαπητὸς ὁ ἐλάχιστος διάκονος. Ἐξήγησις.

Ὦ βασιλεῦ σὺ ὁποὺ ἔχεις ἀρχὴν ἡγεμονίαν ἔξοχα ὑπέρτερον ἀπὸ ὅλους ὑψηλότερον μεγαλύτερον ἀπὸ κάθε ἄλλην ἀρχὴν ἔξοχα ἐκεῖνον, ὁποὺ σὲ ἀξίωσε ... ὅτι ... αὐτοὺς τὸν θεὸν ὅτι ἠξίωσε ... ἄξιον ... ὕψος· ... ἀξιώματος ... ὁ θεὸς ἔδωκεν ... ῥάβδον ... ἔξοχα· τὴς ἀρχῆς τῆς βασιλείας ... ὁμοιότητα ... βασιλεία· ... νὰ ... αὐτὸς τὴν ... τὴν ... τὴν ... ἀρετὴς, ἢ νὰ ... νὰ ... νὰ ...· ... τὸ ... ... τοῦ ... ... βασιλεύς· ... τὸν ... ἢ νὰ βασιλεύς· ... νὰ ... ἀπὸ τὸ ... καὶ τὰ ... τὸ ... ὁρισμοὺς αὐτοῦ τοῦ θεοῦ· νὰ βασιλεύῃς ... νὰ ... ... εἶναι ... ... ἔξοχα ... καλῆς·

Ὡσὰν τὸ καράβι ὁ κυβερνήτης ... ὁ ... ὁ ... ὁ ... ..., ... ὁ ... ὁ ... τοῦ ..., καὶ ... ... τὸ ... ... τὴν ... τὴν ... ..., καὶ ... ... μὲ ... τὴν ... ... τοῖς ... τὴς ..., ἀλλὰ νὰ μὴν ... ... τοῦ ... καὶ ... ἀρχῆς ... ...

ΠΑΝΕΠΙΣΤΗΜΙΑΚΗ ΒΙΒΛΙΟΘΗΚΗ ΙΩΑΝΝΙΝΩΝ

εἰς ἀγαθοὺς καρποὺς ἐπαναστάσεως. αἰωνίους δόξῃ: ἀλλὰ ἀμήν· κεφάλαιον ρν'

Θ ήμεῖς οἱ ἄνθρωποι ἐμπαιδευόμεθα μανθάνομεν μάθημα ἀξιώτατον τοῦ θεοῦ, ἤγουν τὸ ὅτι: τὸ νὰ γνωρίσῃ καὶ νὰ καταλάβῃ τινὰς καθὼς εἶναι τὸν ἑαυτόν του γρήγορα· ὅτι ὅς ἤγουν ὅποιος γνωρίσῃ καταλάβῃ τὸν ἑαυτόν του γρήγορα, ἤγουν ταχέως γνωρίσῃ καταλά-βῃ τὸν θεόν, ἤγουν ὅλοι ὅποιος γνωρίσῃ καταλάβῃ τὸν θεόν, θέλει ὁμοιωθῇ γένῃ ὅμοιος πα-ραχωρήσει καθὰ τὸ δυνατὸν εἶναι μὲ τὸν θεόν, θέλει δὲ ὁμοιωθῇ γένῃ ὅμοιος παραχωρή-σει μὲ τὸν θεόν ἤγουν ὅποιος ἠξιώθη ἄξιος τοῦ θεοῦ. ἄξιος δὲ γίνεται τοῦ θεοῦ ἤγουν ὅποιος δὲν πράττει τίποτε κάμνει κανένα πρᾶγμα ἄπρεπον ἀνάξιον ἀνάρμοστον εἰς τὸν θεόν ἀλλὰ φροντίζει πράττει θέλει τὰ ἀρέσουν αὐτὰ τῷ θεῷ, μελετᾷ δὲ ὁμιλεῖ-δίδει ἐκεῖνα τὰ ὅποια πράττει θέλει, καὶ τοὺς λόγους μελετᾷ καὶ μεταχειρίζεται ἐκεῖνα τὰ ὅποια ὁμιλεῖ διδάσκει. κεφάλαιον ρξζ'

Κανένας ἄνθρωπος ἂς μὴ τὸν ἀναβρόνται ἂς μὴν τὸ καυχᾶται ἂς μὴ σεμνύνεται ἂς μὴ καυχᾶται διὰ τὴν εὐγένειαν διὰ τὴν λαμπρότητα τῶν γονέων του καλλωπισμένων. ὅτι ὅλοι οἱ ἄνθρωποι ἔχουν τὴν αὐτὴν ἀρχὴν τῶν γονέων τους: καὶ ἤγουν ὅτι καυχῶνται σεμνύνονται τὸ καυχῶνται διὰ τὰ πορφυρᾶ καὶ μεταξωτὰ φορέματα διὰ τὰς λαμπρὰς τὸν χρυσὸν καὶ πολυτελῆ, καὶ ἤγουν ὅτι ἀργοῦνται καυχῶνται ἐπαινοῦνται διὰ τοὺς ἀπὸ εὐγενεῖς εὐχάς καὶ ἀπὸ κατοίκων, καὶ ἤγουν ὅτι σφίγγονται φορτοῦν εἰς ταῖς κεφαλαῖς των στεφανωμένα χρυσῶνας, καὶ ἤγουν ὅτι φορτώνονται καὶ ἐστολισμένα ἔξω ὑπάρχει διὰ χρήματα σημάδια οἰκειότητος. λοιπὸν ἂς μὴ σεμνυ-νώμεθα ἂς μὴν καυχώμεθα ἂς μὴ ἀναβρυνόμεθα διὰ τὸ γένος μας τὸ εὐ-γενές, ὅτι ὅλοι ἔχομεν τὴν ἀρχήν, ἀλλὰ ἂς καυχώμεθα ἂς σεμνυνώμεθα ἂς καυχώμεθα διὰ τὰ χρηστὰ ἤθη καὶ διὰ τὰ καλὰ ἔργα διὰ τὴν ἀναστροφὴν καὶ πολι-τείαν.

Τ ὁ βασιλεὺς ἔχει ἕως μίαν εἰκόνα ἕνα ἀξιωματικὸν τῆς εὐσεβείας καὶ ὀρθοδοξίας ἡμῶν· σ-τέως παρὰ τοῦ θεοῦ ἐπισκοποῦντος καὶ κατασκευασμένον γνώστην ἤξευρε ποῦ καλῶς ὅσον ἀξίως ἄξιος ἔλαβεν ἀπὸ τὸν θεὸν δωρεὰν χάριτας μεγάλας ὑψηλὰς καλὰ τόσον

ἔχει

εἶναι χρεώστης εἰς αὐτὸν τὸν θεὸν ἀνταμοιβὴν ἀντιδοθῇ μεγαλοθύμως· λοιπὸν ἀ-
άδικον ἀποπληρώσουν εἰς τοὺς ἀνεργετήσαντας τόσα θεοὶ τὴν χρεωστουμένην εὐχαριστ-
όθεν λαμβάνει δέχεται τὴν χρεωστουμένην εὐχαριστίαν ὡς χάριν καὶ ἀντιδίδωσιν ἀν-
τιβραβεύει ἀντιπαρέχει ἀνταμείβει τὰ ποίαν ἀνεργεῖ ὥσπερ τὴν προσευχήσεις
αὐτῷ χρεωστουμένης χάριτος δηλ. αὐτὸς ὁ θεὸς καὶ κάμνει ἀρχὴν ἀπόδοσιν τῶν εὐ-
εργετιῶν τῶν ἐνεργετιῶν πρὸς ἡμᾶς καὶ ἀποδίδουσιν ἀντιπαρέχει ἀντιβραβεύει τὰς
εὐποιίας τὰς ἐνεργετίας ὡς χρεωστουμένας λογαριάζουσι· ὁ δὲ θεὸς ζητεῖ ἀπὸ ἡμᾶς
εὐχαριστίαν ὄχι τὴν ὁμιλίαν τὴν γινομένην διὰ μέσου τῆς εὐχαριστίας ἀμὴ ζητεῖ ἀπὸ
ἡμῶν εὐχαριστίαν τὴν προσφορὰν τὴν προσαύξησιν εἰς τὴν προσκομιδὴν τὴν γινομένην
διὰ μέσου ἔργων πράξεων ὑμῶν θεῶν ἐναρέτων . . . κεφ. [illegible]

Κάθε ἕνα ἄλλο πρᾶγμα ὅταν ποιῇ ὅταν κάμνει τὸ αὐτὸν τόσον ποιητὰ ἐνδόξως ἐξαιρετ-
τον ἀξιόλογον, καθὼς ποιεῖ αὐτὸν ἐνδόξως τὸ νὰ δύναται νὰ ἠμπορῇ νὰ πρά-
ττη νὰ ποιῇ νὰ κάμνη ἐκεῖνα τὰ ὅποια θέλει προαιρεῖται ἀγαθά, καὶ νὰ βγάλῃ νὰ
ἀγαθὰ νὰ θέλη καὶ νὰ πράττη νὰ ποιῇ νὰ κάμνη πάντοτε ἔργα ἐπαινετικά,
ἐγκωμιαστικά· λοιπὸν ἐπειδὴ ἐχαρίσθη ἐβραβεύθη ἐδόθη εἰς ἐσένα δύναμις
ἀπὸ τὸν θεὸν τὴν ὁποίαν δύναμιν ἐχρειάζετο διὰ τὴν ὠφέλειαν ἡμῶν τῶν ὑπηκόων
σου ἡ θέλησίς σου: ἡ προαίρεσίς σου ἡ χρηστὴ ἡ καλή, καὶ θέλει προαιρεῖ καὶ ποιῇ κάμνει
ὅλα σου τὰ ἔργα τὰ καθὼς εἶναι ἀρεστὸν εἰς τὸν θεὸν ὁποῦ ἔδωκεν ἐχάρισεν εἰς ἐσένα
τὴν δύναμιν. κεφάλαιον.— [illegible]

Γνῶσις ἡ ἀρετὴ τῶν πραγματικῶν τῶν γνώσεων ἢ ἀκρίβειος ἢ ἀσέβειος ἢ προ-
σωπικοῖς ἡ γνῶσις, μιμεῖται τὴν κοινὴν τὸ θέλημα τῶν βουλευτῶν τῶν γεωμετρικῶν:
πρῶτον ἀνθρώπου τοῦ ἐρχομένου ἀρχαῖον χορδῆς εἰς ἡμῶν ὅπου ὑποσημαίνοντα λογιάζοντα δὲ
ἔχοντα αὐτὸν τὸν ἀστέρα μέχρις ὀλίγου καιροῦ, παραδόξως δὲ συμμαζεύοντα παρευθὺς
ἀναχωρεῖ ὑψηλὰ ἀπὸ ὀλίγον καιρόν, καὶ μετ' ὀλίγον καταβαίνει μακροχρόνως ὡς ἄλ-
λος ἀνθρώπου ὅτι μὲν ἔχοντας αὐτόν· ὁ δὲ ἀστὴρ τῆς ἀγαθοεργίας τὴν ἐνεργητικὴν:

χοὶ ὑπάρχουν βέβαιος [illegible] εἰς τὴν γῆν ὁποὺ [illegible] ἄλλον [illegible]
[illegible], ὅθεν αἱ [illegible] τῶν [illegible] [illegible] [illegible]:

Ὥσπερ [illegible] εἰς τοὺς [illegible] ὁποὺ [illegible] [illegible] αὐλαὶς δὲν [illegible]. κεφάλ. ι΄
[illegible] [illegible] [illegible] [illegible] [illegible] εἰς τὴν αὐτῆς ὅθεν τὴν
[illegible] καὶ μεγάλην [illegible] τὴν [illegible], γίνεται δὲ [illegible] [illegible]
[illegible] εἰς τὴν γῆν ὁποὺ [illegible] χώραν ὅθεν τὴν [illegible], καὶ [illegible] ἀρχὴν
[illegible] τὴν [illegible], καὶ ἀνοίγει τὰ [illegible] [illegible] [illegible] προσοχὴν εἰς τὴν γῆν
ὁποὺ [illegible] [illegible] [illegible] [illegible] [illegible] ἀπὸ [illegible]:
χώραν ὅθεν νὰ [illegible] καὶ [illegible] [illegible] [illegible] εἰς τὰς [illegible].
ὅθεν ὁποῖοι [illegible] [illegible] [illegible] [illegible] εἰς τὰς [illegible] αὐτῆς [illegible] [illegible]
[illegible] [illegible] [illegible] [illegible] τὸν κύριον τὸν [illegible] θεὸν [illegible] καυχᾶται εἰς τὸν
[illegible] . . . κεφάλαιον ια΄.

Περιττὰ νὰ ἀπομάχωνται νὰ [illegible] νὰ [illegible] [illegible] τὴν ἀμαρτίαν
ἡ ψυχὴ τοῦ [illegible] ἡ [illegible] [illegible] καὶ [illegible] [illegible] [illegible], ὅθεν
νὰ [illegible] νὰ [illegible] [illegible] [illegible] ἀπὸ τὰς [illegible]
καὶ ἀπὸ τὰς [illegible] [illegible] ἀπὸ τὴν [illegible] χάριν, καὶ ὅθεν νὰ [illegible] νὰ
[illegible] ἀπὸ τὴν ἀπὸ τὰς [illegible] [illegible] ἀπὸ τὸν [illegible] [illegible] τὰς [illegible] [illegible]
[illegible], ὅθεν [illegible] ἄλλο [illegible] δὲν [illegible] [illegible] νὰ [illegible] νὰ
[illegible] νὰ γνωρίζῃ [illegible] [illegible] [illegible] [illegible] [illegible]
[illegible] [illegible] [illegible] [illegible] ἢ νὰ [illegible] νὰ [illegible] νὰ [illegible] νὰ [illegible]
[illegible] τὴν ψυχὴν [illegible] [illegible] [illegible] [illegible]. κεφάλ. ιβ΄

Καθὼς εἰς τὴν γῆν ὁποὺ [illegible] [illegible] τὴν [illegible], ὅταν [illegible] ὁ [illegible] ἤθελε
[illegible] [illegible] [illegible] [illegible] [illegible] [illegible] εἰς τὴν ὁποὺ [illegible]:
[illegible] εἰς τὰ [illegible] εἰς τὰ [illegible]. ὅταν δὲ ἤθελεν [illegible]
[illegible] [illegible] ὁ [illegible] τοῦ [illegible] ὁ [illegible], [illegible] [illegible] [illegible]

ἀφανισμὸν ἔχει τὸ ἀπὸ ὅλου τοῦ κακοῦ, ὡσαύτως καὶ τὸν ὅμοιον τρόπον καὶ τελείως ἀπὸ
αὐτοῦ καὶ εἶναι ἀπὸ τὴν ἀρχὴν αὐτῆς τὴν ὑπάρχει τῆς γενεᾶς, ἤθελεν ἁμαρτήσει ἀλλὰ:
ὅτι σφάζει τὸν ἄδικα τὸν ζημιοῦν τὴν καινούργια δόξαν πολλά, καθ' ὅσον ἀδικεῖ
τὸν ζωντανὸν τὸ γένος. αὐτὸς δὲ ἤθελεν ἁμαρτήσει αὐτὸς ὁ μικρὸς ὁ ἔχοντα:
[illegible], πολὺ καινοῦ ζημίαν ὁ [illegible] ὁ [illegible] καινούργιος. [illegible] ὁ ἄ-
γριον [illegible] ὅσον μάλλον νὰ ὑποφέρῃ νὰ ὑπομένῃ νὰ [illegible] νὰ πάθῃ μεγάλας
[illegible] ζημίας κακάς, αὐτὸ ἤθελε παραβλέπει [illegible] παρα-
[illegible] πράγμα ἀπὸ τὰ ὅποια τὰ [illegible] τὰ [illegible], καὶ ἂς λέγῃ ἀπὸ
[illegible] ἂς ἀποθάνῃ, καὶ ἂς [illegible] ἂς [illegible] ἂς [illegible] ὅλα [illegible] ὅσα [illegible]
[illegible] μὲ [illegible] ἀκριβῶς [illegible] ἔχουσιν [illegible]. κεφάλ. ια΄

Τρεχίτης ἐπειδὴ περιτρέχουσιν [illegible] τὰ ἄπειρα πράγματα, ὅτι [illegible]
[illegible] καὶ μεταφέρει μεταφέρει μεταβάλλει αὐτὰ τὰ πράγματα ἄλλην φοράν
[illegible] ἄλλον τόπον καὶ ἄλλην καταστάσιν, καὶ τὸ νὰ μὴ [illegible] νὰ μὴ [illegible] νὰ μὴ
[illegible] κανένα ἀπὸ τὰ πράγματα τοῦ [illegible] εἰς [illegible] εἰς [illegible] εἰς τὴν
αὐτὴν κατάστασιν [illegible]: [illegible] αὐτὰ τὰ πράγματα [illegible]. [illegible], τὰ βα-
[illegible] καταστάσεις [illegible], νὰ [illegible] νὰ [illegible] νὰ [illegible] νὰ [illegible]:
[illegible] τὸν [illegible] τὸν [illegible] ἀμετάβλητον ἀμετακίνητον [illegible]:
ὃν [illegible] μεταβολὴν τὴν [illegible] αὐτῶν τῶν πραγμάτων τὴν [illegible] τὴν:
[illegible] τὴν [illegible] τὴν [illegible] τὴν [illegible]. κεφάλ. ιβ΄

Πόσον [illegible] τὰ λόγια τὰ [illegible] τὰ [illegible] τὸν [illegible] τὸν ὑπο-
[illegible], καθὼς ἀποφέρει τὴν γνώμην τῶν καλῶν τὴν ἀρχαιότητα τὴν [illegible]:
[illegible]. [illegible] οἱ [illegible] ἄνθρωποι [illegible] τὰ [illegible] τοῦ σώματος [illegible]
ἄνθρωποι [illegible] [illegible] τὸν [illegible] τὸν [illegible] [illegible]
[illegible] τὴν ψυχήν, [illegible] τὴν [illegible] τὴν [illegible] αὐτοῦ νὰ [illegible] νὰ βλέπῃ
νὰ [illegible] τὴν [illegible] κατάστασιν τῶν πραγμάτων. αὐτοὶ οἱ ἄνθρωποι, ἢ [illegible]

ΠΑΝΕΠΙΣΤΗΜΙΑΚΗ ΒΙΒΛΙΟΘΗΚΗ ΙΩΑΝΝΙΝΩΝ

νῆσι ὅσοι μαγικαῖς θεραπείαις, ἤγουν διὰ φαρμακειῶν ὅπου εἶν· ἄξια κολάσεως, ἢ κολάσο-
μένοι πολλαῖς θεραπείαις ἤγουν διὰ φαρμακειῶν ὅπου εἶν· ἀνώτερα ὑπέρτερα ἀπὸ ἐπαίνους
ἤτοι ἄξια πολλῶν ἐπαίνων, διὰ νὰ γίνεται ἐπιτηδευμένα ἠγαπημένα ἀπὸ αὐτὰ ἕνα ἀπὸ
τὰ δύο, ἢ τὸ καλὸν ἐπαινετὸν ἢ διὰ τὸ ἐπαινεῖσθαι, ἢ τὸ κακὸν ψεκτὸν μωμητὸν
ἢ διὰ τὸ ὑβρίζεσθαι· κεφαλ· ιγ

Ἡ γνώμη ἡ προαίρεσις τοῦ βασιλέως πρέπει νὰ ὑπ(άρχῃ)· νὰ ἦν· σταθερὰ ἔχουσα στερεὰν
καλάζαν(?) δηλ(αδή)· ἀμετάθετος ἀμετακίνητος στερεά, διὰ τὸ νὰ μεταβάλλεται
τὸ νὰ μεθίσταται εἰναὶ ὁμοῦ μὲ ταῖς μεταβολαῖς μὲ ταῖς μεθιστάσεις τῶν πραγμάτων
τοῦτο γίνεται σημεῖον γνώρισμα σημάδιν νοὸς γνώμης ἀπαλοῦς ἀστηρίκτου σαλευομέ-
νης κλονουμένης· τὸ δὲ νὰ εἶναι ἐρηρεισμένη ἑδρασμένη ἐστηριγμένη ἀσφαλῶς στερεῶς
εἰς τὰ καλὰ εἰς τὰ πρέποντα, καθὼς εἶναι ἐστηριγμένη ἑδρασμένη ἐν τοῖς καλοῖς, ἡ γνώμη
καὶ ἀκίνητος τοῦ βασιλέα καὶ νὰ μὴν ὑπερφέρεται νὰ μὴν ἀνυψῶται νὰ μὴ μετεωρίζε-
ται εἰς ἔπαρσιν εἰς ὑπερηφάνειαν δηλ(αδή)· νὰ μὴν ὑπερηφανεύεται ἐν ταῖς εὐτυχίαις μήτε
νὰ καταφέρεται νὰ καταπίπτῃ νὰ κρημνίζεται εἰς λύπην εἰς στενοχωρίαν δηλ(αδή)· νὰ μὴ λυπῆται
ἐν ταῖς δυστυχίαις τοῦτο ὑπ(άρχει)· ἦν· σημάδιον αὐτοῦ ὅτι εἶναι βεβαιωμένος ἑδραῖος ἐρρωμένος
στερεὸς καὶ ὅτι ἔχει τὴν ψυχὴν ἀσάλευτον ἀκλόνητον στερεάν· κεφ· ιδ

Ὁ βασιλεὺς ὅστις ἔχει τὴν διάνοιαν τὴν ἐστηριγμένην εἰλικρινῆ καθαρὸν ἀπὸ τὴν ἀκαθαρ-
σίαν τὴν φθαρτὴν τῶν αὐτῶν πραγμάτων καὶ καταλαμβάνῃ γνωρίζῃ τὴν θε(ίαν)·
διανοηθῆ τὴν ..., τὴν ... τῆς φύσεως τῆς ὑπερβαλλούσης καὶ τὴν βρα-
χύτητα τὴν ὀλιγότητα καὶ τὴν σύντομον ... τὸ ὀλιγόχρονον ζωῆς ...
ταῦτα εἰς τὸν παρόντα βίον καὶ τοῦ ... τὸν συντομώτατον ...
σῶμα μὲ τὸ σῶμα τὸ αὐτόν ὁ τοιοῦτος ... καταλαμβάνεται
τὸν κρημνὸν τῆς ὑπερηφανείας δηλ(αδή)· εἰς τὸ ... εἰς τὸ ... τῆς ὑπερηφα-
νίας καὶ ... αὐτὸ ἦν· ... εἰς ἀξίωμα εἰς ἀρχὴν ἡγεμονίαν ὑψηλὴν μεγ-
άλην ... μεγάλην· Κεφάλαιον ιε

Τὸ στάθμημα τὸ σχοινὶ τῆς ὀρθότητος αὐτῆς ἤγουν ἡ ὀρθότητος πάσης ὑψώσεως καθέτου
... τοῦ βασιλικοῦ περισσότερον. διὰ ὅλα τὰ πράγματα τῆς βασιλείας τὰ κτίσματα τὰ
περίφημα τὰ προξενοῦνται στάσεις καὶ δίκαιος ὅπου ὁ κτίσεις ἀξίωσαν ἀναγκαῖον γά:
ρ καὶ ἡ δίκαια ἡ ἀξία μανθάνοντα μεθοδεύονται μαθηματικῶς εἰς ἄλλους. ἀλλὰ στάθμη ἡ
φήμη τὸ καλὸν ὄνομα τῆς πραγματείας ... τῆς ... τῆς αὐτοῦ θεοῦ τῆς εὐαγγελίου:
ζωγραφοῦσιν ὁμοῦ μὲ τοὺς αἰῶνας μὲ τὰ κάλλη τοὺς ... τὰ ἀστράπτοντα στης. στα:
μένει εἰς αἰῶνα τὸν ἄπαντα, καὶ τὰ ... βιβλίον ... ὅπου ... τῶν ... τὸν ...
... μακρότερον ἀπὸ ἀρχιτεκτονικήν, ἢ τοὺς ... ἀρχιτεκτονικὰ ... 15

Ταῦτα πολλὰ ἄλλα πλὴν ἀπὸ τοῦ πράγματα φαίνονται εἰς ... ὅτι ... , ...
... πρῶτοι καὶ ... πολλοὶ ὑπομένοντα ... παθαίνοντα ζημίαν ὁμοίαν
ἀπὸ ... ἀλλίως ἀφορμαὶ ἀνάγκας. ... οἱ μὲν πρῶτοι ... ἀπὸ τὴν
ἀρχιτεκτονικὴν ἀπὸ τὸν χορδαστικὸν ἀπὸ τὰ πολλὰ βιβλία καὶ σχήματα, οἱ δὲ ...
... ἀπὸ τὴν ... ἀπὸ τὴν ... ἀνα:
γκαῖα πρὸς τὸ ... ἀναγκαῖον, καὶ οἱ μὲν πρῶτοι ... ... τὸ
... τὰ ... τὰ ... τὸν ... ὅλον τὸν κόσμον ... τὴν γῆν, οἱ δὲ δεύ:
τεροι δὲν ἔχουν ... νὰ ... νὰ ... τὰ ... τῶν ...
... νὰ ... καὶ τὰ ... τὴν ... τὴν ... τῶν ..., ...
νὰ ... νὰ ... νὰ ... αὐτοὺς τοὺς ... καὶ ... μὲ
... νὰ ... ἀπὸ τὸ ..., καὶ μὲ πρόσθεσιν ... νὰ ...:
... εἰς τὸ ..., ... νὰ ... νὰ ... νὰ ... τὴν
... εἰς ... .

... τῆς ... τῆς ... τῆς ... ...
... τῆς ... βασιλεῖς ... προσέχουν ... ἀπὸ ...
... νὰ ... ὅταν ἢ οἱ ... ἤθελαν ... βασιλεῖς
... οἱ βασιλεῖς ἤθελαν ... ... ὑμεῖς ... .

προσφέρει αὐτὸν φιλοσοφικὸν βίον καὶ ἡσύχιον ἐκέρδαινε ἄξιοι τῆς βασιλικῆς ἀ-
ξίας, καὶ ἀφ' οὗ ἐβασίλευσαν ἐκεῖνοι ἄξιοι τῆς βασιλικῆς ἀξίας, δὲν ἀπομα-
κρύνθησαν δὲν ἀπεχωρίσθησαν ἀπὸ τὴν φιλοσοφικὴν καὶ ἡσύχιον βίον. διότι ἐ-
πειδὴ ἡ ἀρχὴ ἡ ἀγάπη τῆς σοφίας κάμνει γνωρίζουν τὴν φιλοσοφίαν, εἶναι δὲ
ἀρχὴ τῆς σοφίας ὁ φόβος τοῦ θεοῦ τὸν ὁποῖον ὑμεῖς διαπαντὸς ἐφυλάξατε φυλάτ-
τετε πάντοτε μέσα εἰς τὰ σπλάγχνα σας εἰς τὰ στήθη σας εἰς τὴν καρδίαν σας,
γνώριμον φανερὸν εἶναι ὅτι τοῦτο ὅπου λέγεται ἀπὸ ἐμὲ εἶναι ἀληθινὸν ἀσφαλὲς
βέβαιον.

Κεφάλαιον ιη'

Βασιλέα ἐγὼ ἀποφαινόμενος καλῶ ὀνομάζω ἐκεῖνον βασιλέα ἀληθῶς ἀσφαλῶς,
ὥσπερ ὅπου δύναται ἡδονὰς νὰ βασιλεύῃ καὶ νὰ κρατῇ καὶ νὰ κυριεύῃ νὰ
ἐξουσιάζῃ νὰ ὑποτάσσῃ τὰς ὀρέξεις τοῦ σώματος, καὶ ὥσπερ ὅπου ἀνίκητος ἐφόρ-
εσεν εἰς τὴν κεφαλήν του τὸ διάδημα τὸ στεφάνι τῆς ἐγκρατείας τῆς χαλιναγωγίας
τῶν παθῶν, καὶ ὥσπερ ὅπου ἠμφιάσθη περιεβλήθη ἐνεδύθη τὸ πορφυροῦν ἱμά-
τιον φόρεμα τῆς δικαιοσύνης, διότι ἡ μὲν ἀρχὴ ἡ βασιλεία ἡ ἄλλη ἡ κατὰ τοῦ
αὐτοῦ δῆ: ... διαδέχεται τὸν θάνατον. ἡ δὲ βασιλεία ἡ ἄλλη ἡ κατὰ τῶν ἡδονῶν
διὰ παντὸς ἀπολαμβάνει τὴν διάρκειαν αἰώνιον ἀτελεύτητον διὰ παντὸς ἀθά-
νατος ἀτελεύτητος. καὶ ἡ μὲν ἄλλη βασιλεία φθείρεται πάντοτε εἰς τοῦτον τὸν
αἰῶνα εἰς ταύτην τὴν ζωὴν εἰς τοῦτον τὸν βίον· ἡ δὲ βασιλεία ἡ κατὰ τῶν ἡδονῶν
ἐλευθερώνει ... τοὺς ἔχοντας αὐτὴν ἀπὸ τὴν αἰώνιον κόλασιν. Κεφάλ. ιθ'

Βασιλεῦ ἀνίκητος, θέλεις ἀγαπητὲ νὰ ἀπολαμβάνῃς τὴν τιμὴν ἀπὸ ὅλους τοὺς ἀνθρώπους,
γίνου εἰς ὅλους τοὺς αὐτοὺς εὐεργέτης κοινός. διότι κανένα ἄλλο πρᾶγμα δὲν ἑλκύ-
ει δὲν σύρει δὲν τραβίζει πρὸς αὐτὸν εἰς ἀγάπην τόσον πολλὰ καλῶς ἐφάνησαν
ἡ εὐποιΐα ἡ ἐλεημοσύνη ὅπου δίδεται εἰς τοὺς χρείαν ἔχοντας. διότι ἡ καλοποίησις ἡ
τιμὴ ἥτις γίνεται ἀπὸ φόβον ... κολακεία ...
... ὅπου ἀποδέχεται προσευχαῖς εἰς αὐτὴν μὲ ὄνομα τιμῆς ...
ταυτί..

κεφάλαιο: κ

βασιλεῦ ἢ βασίλισσα ἢ ὑψηλοτάτη ἢ λαμπροτάτη ἤτοι ἐσύ· ἀφεντόπουλοι ἢ ἄρχοντες·
[illegible] προσκυνητὴ τιμητὴ· ὅθεν τόσον μεγάλως μελετώντας μὲ ὑψηλὰ τὰ καλὰ
τὴν δύναμιν τοῦ θεοῦ παρηγορίαν τοῦ θεοῦ ἐλεημοσύνης, καὶ παρηγόρει ἐσένα [illegible]:
αἰνῆς ἀναγκαίων συμπάθειαν εἰς τοὺς ὑπηκόους εἰς τοὺς ὑποκειμένους αὐτοῦ, καὶ
νικᾶ μὲ καταβολὴ καλοσύνη ἐκείνων τοὺς πολεμίους, μὲ τὴν δύναμιν [illegible]
ἀρμάτων νικᾶται ὁ αὐτὸς [illegible] τῆς ἀγάπης τῆς μὲ θεοσύνης ὅπλον [illegible]
μάτων ἀπὸ τὸ ὅπλον τὸ ἐξουσίας τῆς ὑπηκόους· ὅθεν ὁπόσον εἶναι ἡ διαφορὰ
ὅπου καὶ προβάλλουν ὅτι πολλοὺς νομίζω τὴν διαφορὰν καὶ τοῦ ὁποῖου
ἔχει τῶν οἰκείων καὶ τῶν πολεμίων. κεφάλαιον κα'
βασιλεὺς εἶναι ἴσος μὲ κάθε ἄνθρωπον τὴν οὐσίαν μὲ τὴν ὕπαρξιν τοῦ
ὅπου εἶναι σώματος, καὶ ὅμοιος μὲ τὸν θεὸν τὸν ἀόρατον καὶ [illegible]:
τὴν πάντων μὲ τὴν ἐξουσίαν τῆς ἀξίας τὴν ἀρχὴν τῆς βασιλείας· ὅθεν αὐτὸς
ὁ βασιλεὺς δὲν ἔχει ἐπάνω εἰς τὴν γῆν τινὰ ἀνώτερον τοῦ μεγαλύτερον ἀπὸ
λόγου· λοιπὸν διὰ τοῦτο πρέπει αὐτὸς ὁ βασιλεὺς, ἵνα μὴν ὀργίζεται νὰ
μὴν θυμώνεται ὡσὰν θεὸς, ἵνα νὰ μὴν ἐπαίρεται νὰ μὴν ἀλαζονεύεται νὰ
μὴν ὑπερηφανεύεται ὡσὰν θνητοὶ φθαρτοὶ ἄνθρωποι· ὅθεν ἀγκαλὰ καὶ
τιμᾶται μὲ τὴν εἰκόνα μὲ τὸ ὁμοίωμα μὲ τὴν ἀρχὴν τὴν ἀξίαν ὅμως
ὅμως εἶναι συμπεπλεγμένος συνημμένος ἠνωμένος καὶ μὲ σῶμα χοϊκὸν ἐκ
χοὸς [illegible] γηΐνου ἀπὸ τὸ ὁποῖον σῶμα διδάσκεται μανθάνει τὴν
ἰσότητα ὅπου ἔχει μὲ ὅλους τοὺς ἄλλους. κεφάλαιον κβ'
βασιλεῦ [illegible] φίλε ἀγάπα ἐκείνους ὅπου θέλουσιν νὰ συμβουλεύω-
σιν ἐσὲ τὰ καλὰ τὰ χρήσιμα τὰ ὠφέλιμα καὶ ὄχι ἐκείνους ὅπου κολακεύ-
ουσιν κολακεύουνται προθυμοῦνται νὰ κολακεύσουν νὰ [illegible] νὰ
ἀπατήσουν νὰ γελάσουν ἐσὲ διὰ πάντα πάντοτε· ὅθεν οἱ μὲν τὰ χρήσιμα
συμβουλεύοντες θέλοντας καλοκαρδίως [illegible] σκοπεύοντες ἐκεῖνοι ὅπου

συμφέρει συνάγει συμβάλλει χρησιμεύει κατὰ ἀλήθειαν ἀληθῶς ἀληθινῶς· οἱ δὲ
κόλακες ἐθέλοντες ἀποσκοποῦσιν ἀποβλέπουσιν εἰς ἐκεῖνα ὁποῦ φαίνονται ἀρέ:
σκει εἰς τοὺς κρατοῦντας εἰς τοὺς ἄρχοντας εἰς τοὺς ἡγεμόνας, καὶ μὲ τὸ νὰ ἀρέσκουν
τὰς τοὺς ἴσκιους τῶν πραγμάτων συμφωνοῦσι μὲ ἐκεῖνα ὁποῦ λέγουσιν αὐτοὶ
αὐτοὺς τοὺς ἄρχοντας. Κεφάλαιον: κγ΄

Ὠβουσηλοῦ γίνου εἰς τοὺς δούλους σου εἰς τοὺς ὑπηκόους σου τέτοιος εὐσπλαγχνικός συ:
μπαθητικὸς ἢ ὅτι λογῆς συμπαθητικὸς θέλεις ἐμελλόντας παρακαλέσεις νὰ γίνη
εἰς ἐσένα ὁ κύριος τῶν ἁπάντων θεός· ὅτι καθὼς ἀκροαζόμεθα τοῦ θεο:
μένου ἡμῶν, οὕτω θέλομεν ἀκουσθῆ καὶ ἡμεῖς παρὰ θεοῦ καὶ καθὼς μὲ ὅτι
λογῆς βλέμμα βλέπομεν τὰ προσερχόμενα ἡμῖν οὕτω μὲ τέτοιον βλέμμα
θέλομεν ὁραθῆ ἀπὸ τὸ βλέμμα αὐτὸ τὸ ὄμμα ἀπὸ τὸν ὀφθαλμὸν τὸν θεϊκὸν τοῦ
θεοῦ τὸν πανίερον τὸν πάντα ἐφορῶντα κατασκοποῦντα καταβλέποντα· λοι:
πὸν ἂς προστρέχωμεν ἂς προκαταλαμβάνωμεν ἂς προλάβωμεν καὶ ἂς θέλω:
μεν ἂς κάμωμεν τὴν εὐσπλαγχνίαν τὴν συμπάθειαν εἰς ἐλέους εἰς εὐσπλαγχνί:
συμπάθειαν, διὰ νὰ ἀξιωθῶμεν νὰ λάβωμεν νὰ πάρωμεν ἀμοιβὴν
παρὰ θεοῦ συμπαθ. τὴν ὁμοίαν εὐσπλαγχνίαν συμπάθειαν εἰς ὁμοίως εὐσπ:
λαγχνίας συμπαθ. Κεφάλαιον κδ΄

Καθὼς οἱ μετὰ ἀκριβείας καὶ ἐπιτηδείως κατεσκευασμένοι καθρέπται οἱ λαμ:
προὶ καὶ διαυγεῖς δηλώνουσι παραφαίνουσι φανερώνουσι τὰς φαντασίας τὰς ἰν:
δάλσεις τὰς παραστάσεις τῶν προσώπων τέτοιας ὁποία λογῆς ὑπάρχουσιν ἐναντί
προστάτων τὰ ἐνορῶντα εἰς αὐτοὺς δηλ: λαμπρὰ μὲν χαροποιὰ δηλώνουσι
τὰ πρόσωπα ἐκείνων τῶν πεσόντων προσώπων ὁποῦ εἶναι φαιδρὰ λαμπρὰ χα:
ροποιά, κατηφῆ δὲ λυπηρὰ μελαγχολικὰ ἐκείνων τῶν πεσόντων προσώπων ὁ:
ποῦ εἶναι σκυθρωπὰ λυπηρὰ μελαγχολικά· ὡσαύτως καὶ τοῦ ὁμοίου τρό:
που καὶ πνεύματα κεῖσθαι τοῦ θεοῦ γίνεται παρομοίως παρασκευῇ μετὰ ...:

ἐναν

ΠΑΝΕΠΙΣΤΗΜΙΑΚΗ ΒΙΒΛΙΟΘΗΚΗ

δικαίως μας πράξῃ, μὲ τὰ ἐλεημοσύνας ἔργα· ὅτι αὐτὴ ἡ κρίσις τοῦ θεοῦ δίδωσιν εἰς ἡμᾶς παρομοίως παραστημένας ἴδιαις ἀνταποδόσεις ἀμοιβαῖς καὶ ὅτι λογῆς ἤθελαν ὑπάρχουσιν εἶναι τὰ πεπραγμένα τὰ πεπονημένα αὐτῆ: δικαίως ὅτι τὰ ἐλεημοσύνας ἔργα:+

Κεφάλαιον · ξζ

Ὁ βασιλεὺς σπούδου γοργὰ τοῦ, λέγω νὰ ὁποῦ πρέπει νὰ πράξῃς νὰ ποιήσῃς νὰ κά:μνῃς μὲ βραδύτητα μὲ ἀργοπορίαν πολυκαιρίαν καὶ [illegible] πολὺ καιρόν λογίονε· λέγω νὰ ὁποῦ ἐπρέπεν ἀποφασισθῆ [illegible] ἐγνωρισθῆ [illegible]: φοβεῖσαι [illegible]· ἐπειδὴ ἡ ἀνωφέλεια ἡ ἀργοπορία τῶν πραγμάτων τί μὲ σπούδαζαν τὰ πράγματα νὰ εἶναι πρόξενοι πολλῶν πραγμάτων [illegible]: των· ὅτι αὐτὸ εἶναι [illegible] γοργάδη [illegible] τὰς βλάβας τὰς ζημί ὁποῦ προέρχονται ἀπὸ τὴν ἀβουλία τὴν ἀπροσεξίαν τὴν ἀργοπορίαν [illegible] γνω:ρισα καταλάβῃ τελείως ἀκριβῶς τὰς [illegible] τὰς ὠφελείας τῆς καλῆς βουλῆς τῆς ἀκριβοῦς ἐρωτήσεως [illegible] καθὼς [illegible] τὴν πόλιν τὴν [illegible] λογ:: [illegible] τῆς [illegible] ὕστερον ἀπὸ τὴν βουλευτικὴν [illegible] τῆς ἀργοπορίας ἀφ' οὗ βουλεύσου [illegible]· λοιπὸν πρέπει ὁ βασιλεὺς νουνεχόντως συνθέτως φρονίμως νὰ [illegible] νὰ ἀντι[illegible]λάβῃς νὰ [illegible] προθύμως [illegible] λέγω νὰ ὁποῦ [illegible] νὰ [illegible] ὠφέλειαν εἰς τὸν κόσμον καὶ μὲ βουλὴν μὲ τα:χὺν [illegible] συνετὸν φρόνιμον· καὶ μὲ [illegible] εἰς τὸν θεὸν συνθ:ινον συνεχῆ [illegible] θερμήν.

Κεφάλαιον · ξη

Ὁ βασιλεὺς αὐτὸς [illegible] προθυμοποιῆται νὰ ἀποβλέπῃς νὰ [illegible] νὰ [illegible] νὰ [illegible] ὅλα τὰ πράγματα ὅπου τοὺς ὑπηκόους· τῆς βα:σιλείας [illegible] νὰ παρορᾷ καὶ παραβλέπῃς καὶ παρα:[illegible] κάμνοντα ἀπὸ τὰ ἔργα τῆς βασιλείας [illegible] οἰκονομικοῦ [illegible]: [illegible] τὸν βασιλέα [illegible] καλὴν τὴν [illegible] τὸ νομίζειν· ὅτι δὲν εἶναι [illegible] πρᾶγμα [illegible] ὅπου φαίνεται [illegible]:

καταστημένον κατὰ παράδεισον τῶν ἐδικῶν σου ἔργων δηλ: συγκρινόμενον μὲ τὰ ἐδικά σου ἔργα· ἐπειδὴ καὶ εἶναι λόγος τοῦ βασιλέως· ἔλεος γυμνός μόνος ἔχει μεγάλην δύναμιν κοντὰ εἰς ὅλους τοὺς αὐτούς.

Κεφάλαιον. πζ'

Βασιλεῦ ἐπίβαλε ἐπίλαβον ἐπάρε εἰς τὸν ἑαυτόν σου τοῦ λόγου τὴν ἀνάγκην: τοῦ νὰ φυλάττῃς νὰ φέρῃς νὰ φυλάξῃς τοὺς νόμους· ἐκεῖνοι ὅπου δὲν ἔχεις ἐπάνω εἰς τὴν γῆν ἐκεῖνον ὅπου δύναται καθόλου νὰ ἀναγκάσῃ νὰ βιάσῃ ἐσὲ νὰ φυ: λάττῃς τοὺς νόμους· ὅθεν τιμοῦ τὰ δέοντα ὅταν θέλεις παραγγέλλῃ φανερώσῃ τὴν ἐπιμέλει: αν τὴν τιμὴν τῶν νόμων δηλ: ὅπου πρέπει νὰ λαμβάνουν οἱ νόμοι μὲ τὸ νὰ αἰδῆται νὰ φυλάττεται νὰ φυλάττεται νὰ τιμᾶς σὺ αὐτοὺς τοὺς νόμους περισσό: τερον ἀπὸ τοὺς ἄλλους αὐτούς καὶ ἡ παράβασις τῶν νόμων θέλει φανῇ νομισθῇ λο: γισθῇ· εἰς τοὺς ὑπηκόους σου εἰς τοὺς ὑποτεταγμένους ὅτι ἀκινδύνευτος δηλ: ἀκατηγόρητος ἀπο: βλαβὴς ἀτιμώρητος μοναστικὸς φρόζενος.

Κεφάλαιον πη'

Βασιλεῦ νόμιζε λογίαζε τὸ νὰ μὴ κωλύῃ νὰ μὴν ἐμποδίζῃ τινὰς ἐκεῖνον ὅπου θέλουσι σφάλλουσιν ἁμαρτάνουσι παρόμοιον παραπτῶμα ἁμάρτημα μὲ τὸ νὰ ἀμελήσῃ νὰ φταίῃ νὰ σφάλλῃ νὰ ἁμαρτάνῃ αὐτὸς ὁ ἴδιος· ὅθεν αὐτὸς ὁποῦ εἶναι φύλαξ τῇ νομίμως δεσπόζων καὶ ὑποτάσσῃ ὑποτάξῃ ἐκείνους ὅπου ἔχουσι πολι: τεύονται ἀνόμως ἀδίκως ἀτάκτως ὁ τοιοῦτος νομίζεται λογιάζεται κοντὰ εἰς τοὺς συνεργὸς συμπράκτωρ τῶν ἀδικημάτων τῶν πλημμελημάτων τῶν ἁμαρτημάτων· αὐτὸς δὲ θέλει ἀγαπᾷ νὰ εὐτιμηθῇ νὰ εἶναι ἐντιμότερος [illegible] κοντὰ εἰς τὸν θεὸν [illegible] πρόσεχε περισσότερον [illegible] τῶν ἄλλων ἐκεῖνο ὅπου [illegible] τὰ [illegible] ἔργα [illegible] ἐκεῖνοι ὅπου [illegible] τὰ κακὰ τὰ φαῦλα καὶ ἄτοπα ἔργα.

Κεφάλαιον πθ'

Βασιλεῦ ἐγὼ νομίζω λογιάζω ὅτι συμφέρει συντόμως συμβαίνει χρησιμεύει κατὰ πο: λὺ τὸ νὰ [illegible] νὰ [illegible] εἶναι τὰ συνδιατρίβεις τὰ συναναστρέφεσαι τῶν καλῶν αὐτῶν· ὅθεν ἐκεῖνος ὅπου: ὑπάρχει [illegible] συνδιατρίβει συναναστρέφεται

καὶ

ΠΑΝΕΠΙΣΤΗΜΙΑΚΗ ΒΙΒΛΙΟΘΗΚΗ ΙΩΑΝΝΙΝΩΝ

παλιδὸν μὲ ἀνθρώπους πονηροὺς φαύλους κακοὺς ἀνάγκη ἐστὶν ἐξ ἀνάγ:
κης ἢ τοῖς ἢ ἀκολουθῇ ἢ νὰ πάθῃ νὰ ὑποφέρῃ νὰ δοκιμάσῃ ἢ νὰ μάθῃ
νὰ ἐβγάλῃ κἀμμίαν πονηρία ἀλλ᾿ ὥσπερ τὰ κανίσκα ἐκεῖνοι ὁ αὐτὸς ὁποῦ
συνδιάγει συνδιαλέγεται συναναστρέφεται μὲ ἀγαθοὺς μὲ καλοὺς καὶ ἐνάρε:
τους αὐτοὺς ἢ ἐκπαιδεύεται μανθάνει ἔργα τοῦ καλοῦ ἔργου τοῦ
ἐναρέτων πράξεων, ἢ ἐκδιδάσκεται μανθάνει ἀπλῆν τὴν ἀρετὴν σημαί:
νουσιν ὁ ... τὸν φαῦλον κἀνένα ἔργον. Κεφάλαιον κζ'

Ὑ(?) ... ἐστὶν ... ἔλαβεν ... τοῦ
παρόντος κόσμου τῶν ... αὐτοῦ μὲ ... ἀπὸ τοὺς πονη:
ροὺς τοὺς φαύλους τοὺς κακοὺς αὐτοὺς ... τῆς
ὑποθέσεως τῆς ... ἐκεῖνος ὁποῦ ... τοὺς πονηροὺς
τὴν δύναμιν τὴν ἐξουσίαν ... ἐκείνων
τῶν πραγμάτων ... ἐκεῖνοι οἱ πονηροὶ ...
[illegible]
... τῶν ἀρχόντων ... μὲ πολλὴν ... μὲ πολλὴν ἀκρίβειαν μὲ
πολλὴν ... μὲ πολλὴν παράκλησιν. Κεφάλαιον λ'

Ὑ(?) ... ἐγὼ ὑπολαμβάνω ... κακοὺς ... νὰ ...
νὰ ... διὰ τὰς κακουργίας διὰ τὰς κακογνωμίας διὰ τὰς κακοπραξί:
αις ... νὰ ... νὰ ... νὰ ... διὰ τὰς ...
... διὰ τὰς ... διὰ τὰς ... τῶν ... νὰ ...
... νὰ ... νὰ ... νὰ ... μεγαλοπρεπῶς μεγαλο:
... τοὺς ... νὰ μὴν ... νὰ μὴν ... νὰ
μὴν ... ἀπὸ τὸ ... ἀπὸ τὸ ... καὶ νὰ μὴν ...
... νὰ μὴν ... νὰ μὴ ... τὴν ... τὸν ...
[illegible]

τὸ ἄξιον αὐθεντικὸν [illegible] σου τὸ μεγαλοπρεπὲς τὸ ὑπερυψωμένον τὸ ἔνδοξον·

Κεφάλαιον λβ'

Ὁ βασιλεὺς νόμους χορηγεῖ αὐθεντεύει, αὐτοὺς δὲ ὑπάρχουν τὰ ἔργα ἀληθινὰ [illegible] βεβαιώνονται καὶ ὅλοι [illegible] ἐπαινοῦσιν ἐγκωμιάζουσι κηρύττουσιν ὅλα [illegible] ὁ ποὺ ἀγαπῶνται ὁμολογοῦνται ἀπὸ λόγους σου, ἀλλὰ [illegible] ὁ ποὺ σπουδάζουσιν [illegible] προθυμοῦνται νὰ πράττουσι νὰ ποιοῦσι νὰ κάμνουσιν ὅλα τους τὰ ἔργα μὲ κρίσιν μὲ βάσανον μὲ [illegible] δικαίαν [illegible], καὶ [illegible] συνήδονται συνευφραίνονται συγχαίρουσι μαζὶ μὲ λόγους σου ὅλα τὰ χρηστὰ καλὰ ὅλα τὰς [illegible] σου· [illegible] δὲ [illegible] κατηγοροῦνται ὅλα τὰ [illegible] ὅλα τὰ [illegible] ὅλα τὰ κακὰ [illegible] ὅλος [illegible] φανερόνουσι [illegible] μένον [illegible] ἀληθινὰ βεβαιότης :+

Κεφάλαιον· λγ'

Ὁ βασιλεὺς δὲ μέγεθος τὸ μεγαλεῖον αὐτῆς ἀρχῆς [illegible] ἔχουσι [illegible] τὸ [illegible] ἀλλὰ μεταβαλλομένη [illegible] τὴν γνώμην σου τὸ μεγαλεῖον [illegible] φρονοῦσι [illegible] τὴν αὐθεντείαν· ἀλλὰ [illegible] ὅπου [illegible] κυβερνήτης [illegible] ἔχουσι [illegible] σου [illegible] πράγματα [illegible] μεταβάλλουσι [illegible] ὑπερυψοῦ ὑπερτέρου [illegible] ἄνθρωποι [illegible] μεγάλου [illegible] χρυσοῦ ὑπερβαλλόντως ὅλα [illegible]

Κεφάλαιον:+ λδ'

Ὁ βασιλεὺς καθὼς τὸ χρυσίον τὸ καθάριον μεταλλεύονται μεταχειρίζονται [illegible] ἀπὸ τὴν τέχνην [illegible] καθὼς ἄλλον [illegible] καθὼς ἄλλον· καὶ μεταποιοῦνται μεταβάλλεται [illegible] μεταρμόζεται [illegible] διακοσμεῖ [illegible] καὶ [illegible] σώζεται [illegible] ὁ ὁποῖον [illegible] χρυσὸς [illegible] καὶ [illegible] καθὼς [illegible]

[illegible]

[illegible]
[illegible] ἀπό ἄλλην καί ἄλλην ἀπό ἄλλην [illegible]
[illegible]
[illegible]
[illegible]
[illegible]
[illegible]

Κεφάλαιον λς'

[illegible] βασιλεύς [illegible]
[illegible]
[illegible]
[illegible]
[illegible]
[illegible]
[illegible]

Κεφάλαιον λζ'

[illegible]
[illegible]
[illegible]
[illegible]
[illegible]
[illegible]
[illegible]
[illegible]

Κεφ. λη'

[illegible]
[illegible]
[illegible]

τὴν εἰκόνα τοῦ θεοῦ τοῦ ἐχθροῦ τοῦ ἀποστόλου καὶ πρωτοκορυφαίου Παύλου τοῦ κήρυ-
γματος καὶ κράζει ὁ λαὸς ὁ πονηρὸς καθ' ἡμᾶς διὰ μέσου τῆς συνεργείας καὶ βοηθεί-
ας αὐτοῦ τοῦ θεοῦ τὴν δόξαν. ὁποὺ ἔχει τὸν ἔπαινον εἰς ὅλους τοὺς αὐτούς. θέλω μηνύ-
σειν τοῦ εὐαγγελίου τοῦ πονηροῦ· κατὰ τὸ μυστήριον μεγάλων νὰ βάλη
ἄλλο πρᾶγμα αὐστηρότερον πρωτεύτερον δυσκολώτερον. ἀπὸ τὴν ἐλεημοσύ-
νην τὴν ταπεινὴν τὴν συμπάθειαν ..... Κεφάλαιον λη'
Ὥσπερ οἱ ... οἱ συναθροίζομεν οἱ ... μετὰ ...
μας εἰς τὰς ψυχάς μας τὸν πλοῦτον τῆς ... τῆς ... τῆς ἐλεημοσύνης μετὰ
... πρόθυμον ... ὁποὺ συναθροίζομεν τὸ χρυσίον τὸ ...
τοὺς ... τὰ ... ὅτι ... ἡμᾶς καὶ ...
εἰς τὸν παρόντα βίον μὲ τὴν ... μὲ τὴν προσθήκην τὴν ... τῶν ἀγαθῶν ὅπου
μέλλομεν νὰ ... καὶ ὅτι ... ἡμᾶς καὶ ...
τὸν μέλλοντα βίον μὲ τὴν ... μὲ τὴν ... μὲ τὴν ... τῆς ...
... προσθήκη ... ἡμῶν τὸν παρόντα βίον ... τὰ πρά-
γματα ... ὁποὺ ... ἡμᾶς. ... ὁ πλοῦτος ...
κατὰ τὸ ... καὶ μὲ ... οἱ ... οἱ ... ἡμᾶς
... συμβαίνη εἰς ἡμᾶς ... ὁποὺ ... κακο-
ποιοῦν μὲ ἡμᾶς. Κεφάλαιον λθ'
Ὥσπερ ... νὰ ... καὶ ... νὰ ... μὲ
... μὲ ... μὲ ... μὲ ... ...
... ... ὁποὺ ... μὲ ... μὲ ...
... τὰς ... ὁποὺ ... ... ὅθεν μὲ αὐτὸν τὸν τρόπον ...
... τὴν ... ...
... τοὺς ... αὐτοὺς νὰ ... νὰ ...
τὴν ... ὅθεν ... νὰ ... αὐτὰς ... ...

και ενεργείας [illegible] ὅπου [illegible] · [illegible] κάμνουσι τὰ αὐτὰ ἔργα τὰ αὐτὰ

[illegible] ὅτι [illegible] : καὶ [illegible] αὐτὸ [illegible] ἄλλον [illegible] · Κεφ. [illegible]

Ὡσαύτως ἡ [illegible] ὅτι εἶναι ~~[illegible]~~ πρᾶγμα [illegible]

[illegible] πρᾶγμα [illegible] ὅτι [illegible] εἶναι ἡ [illegible] πρᾶγμα [illegible]

[illegible]

[illegible] δύναμιν [illegible] ἐξουσίαν [illegible]

[illegible]

[illegible]

[illegible]

[illegible]

[illegible]

[illegible] αὐτὸν [illegible] · Κεφ. [illegible]

[illegible]

[illegible]

[illegible]

[illegible]

[illegible] ὅτι εἶναι [illegible] αὐτὰ [illegible]

[illegible] αὐτὸ εἶναι [illegible]

[illegible] καὶ [illegible] αὐτὸ ὅτι

εἶναι [illegible]

[illegible] καὶ αὐτὸ ὅτι εἶναι [illegible]

[illegible] Κεφάλαιον [illegible]

Ὡσαύτως [illegible] αὐτοῦ [illegible]

[illegible]

[illegible]

τα· εἶναι δυσκολοθήρευτος, δυσκολοπίαστος, δυσκολοκατανόητος, δυσκολοκατάληπτος·

στος· τέρας [illegible] [illegible] [illegible] [illegible] [illegible] ἐπειδὴ [illegible]:

[illegible] τὸν προσκαλοῦσι τοὺς [illegible] [illegible] [illegible] καὶ [illegible] αὐτὸ σὲ [illegible]:

[illegible] παραιτήσωσι τὴν [illegible] τὴν [illegible] τοῦ [illegible] τῶν [illegible],

[illegible] [illegible] [illegible] καὶ [illegible] [illegible] [illegible] τοῦ

[illegible] [illegible], καὶ [illegible] [illegible] τοὺς [illegible] τοὺς [illegible] μέσα εἰς

[illegible] [illegible] [illegible] [illegible] [illegible] [illegible] [illegible] [illegible]

[illegible] [illegible] [illegible] [illegible] [illegible] ὅπου [illegible] [illegible]

[illegible] [illegible] [illegible] [illegible] [illegible] [illegible] [illegible]

[illegible] [illegible] τὴν [illegible] [illegible], τὸ νὰ μὴ [illegible] νὰ μὴ [illegible]:

[illegible] νὰ μὴ [illegible] νὰ μὴ [illegible] τὸ δικαιοσύνην αὐτοί οἱ ἴδιοι

[illegible] [illegible] [illegible], τὸ νὰ ~~[illegible] [illegible] [illegible] [illegible]~~

~~τὸ [illegible] [illegible] [illegible]~~ μὴ συγχωρῶσι νὰ μὴν [illegible] νὰ μήν

[illegible] νὰ μὴ δίδωσι [illegible] [illegible] [illegible] [illegible] [illegible] τοὺς [illegible]:

[illegible] νὰ [illegible] νὰ [illegible] αὐτὸ τὸ ἔργον τὸ [illegible] τὸ κακοῦ [illegible]:

Κεφάλαιον. ιγ'

Τὸ [illegible] αὐτὸ [illegible] κατὰ τὰ ἔργα [illegible] [illegible] εἶναι κατὰ τὸν

[illegible] τοῦ [illegible] τοῦ Οὐρανοῦ, δὲν θέλει νικήσῃ ὑπερβάλῃ [illegible] καὶ

[illegible] φορὰν τὸ [illegible] τὴν [illegible] τὴν [illegible] τοῦ θεοῦ. [illegible]

κατὰ [illegible] [illegible] [illegible] [illegible] [illegible] [illegible] [illegible] [illegible]

θεοῦ [illegible] [illegible] [illegible] αὐτὸ τοῦ θεοῦ [illegible] τὰ [illegible] τὰ ἀγαθὰ αὐτοῦ

τοῦ θεοῦ, καὶ καθὼς δὲν ὑπάρχῃ, δὲν εἶναι δυνατὸν νὰ ὑπερβῇ νὰ ὑπερβάλῃ

νὰ [illegible] [illegible] τὸν [illegible]· [illegible] [illegible] τοῦ ἡλίου [illegible]

ὁ ἥλιος, [illegible] ὅπου ὁ [illegible] τοῦ καθ' ἑνὸς [illegible] [illegible] [illegible]

καὶ [illegible] ὅπου [illegible] [illegible] [illegible] [illegible] καὶ [illegible], [illegible] καὶ

και δρεπανον δεσον δια δηλωση υπαρξη υπαρχουσης εξαιρετικης οι αυτοι ενοειδεις
αληθειαν δια ανηκουσι της αληθειαν δια ανηκουσαν δια ανηκουσαν δια
δια μεν υπαρχουσης δι μεν ανηκουσαν δια ανηκουσαν δια ανηκουσαν δια

ζητηματων. ιε' ρλζ

Ο βασιλευς ηκουσεν παντοτινα δια ανηκουσιαν δια ηκουσαν υπαρξη.
ανηκουσαν ανηκουσιαν δια ανηκουσαν. δια δια ανηκουσαν ανηκουσαν δια δια:
ως ης ανηκουσαν ανανεωσιμης δια δια ανηκουσαν δια δια ανηκουσαν ηκουσαν.
μεσον το βασιλευ ανηκουσι αυξουσι καλα δια ανηκουσαν καλα δια ανηκουσαν δια:
ανηκουσαν δια ανηκουσαν δια ανηκουσαν δια δια ανηκουσαν δια δια ανηκουσαν.
ης δια ανηκουσαι ανηκουσα ανηκουσαν ανηκουσαν δια ανηκουσαν δια ανηκουσαν δια:
δια ανηκουσαν ανηκουσαν δια ανηκουσαν δια δια ανηκουσαν δια δια ανηκουσαν.
δια ανηκουσαν ανηκουσαν δια ανηκουσαν δια δια ανηκουσαν δια δια ανηκουσαν δια:
ανηκουσαν δια ανηκουσαν δια ανηκουσαν δια δια ανηκουσαν δια δια ανηκουσαν.

ανηκουσαν δια ανηκουσαν. ιε' ρλη

Ο βασιλευς ανηκουσαν ηκουσα δια ανηκουσαν δια ηκουσαν δια ανηκουσαν.
ανηκουσαν δια ανηκουσαν δια ανηκουσαν δια δια ανηκουσαν δια δια ανηκουσαν δια:
ανηκουσαν δια ανηκουσαν δια ανηκουσαν δια δια ανηκουσαν δια δια ανηκουσαν δια.
δια ανηκουσαν δια ανηκουσαν δια ανηκουσαν δια δια ανηκουσαν δια δια ανηκουσαν δια:
ανηκουσαν δια ανηκουσαν δια ανηκουσαν δια δια ανηκουσαν δια δια ανηκουσαν δια.
δια ανηκουσαν δια ανηκουσαν δια ανηκουσαν δια δια ανηκουσαν δια δια ανηκουσαν δια:
ανηκουσαν δια ανηκουσαν δια ανηκουσαν δια δια ανηκουσαν δια δια ανηκουσαν δια.

ανηκουσαν δια ανηκουσαν. ιε' ρλθ

Ο βασιλευς ανηκουσαν ανηκουσαν δια ανηκουσαν δια ανηκουσαν δια ανηκουσαν.
ανηκουσαν δια ανηκουσαν δια ανηκουσαν δια δια ανηκουσαν δια δια ανηκουσαν δια:
ανηκουσαν δια ανηκουσαν δια ανηκουσαν δια δια ανηκουσαν δια δια ανηκουσαν δια.
δια ανηκουσαν δια ανηκουσαν δια ανηκουσαν δια δια ανηκουσαν δια δια ανηκουσαν δια:
ανηκουσαν δια ανηκουσαν δια ανηκουσαν δια δια ανηκουσαν δια δια ανηκουσαν δια.
δια ανηκουσαν δια ανηκουσαν δια ανηκουσαν δια δια ανηκουσαν δια δια ανηκουσαν δια:
ανηκουσαν δια ανηκουσαν δια ανηκουσαν δια δια ανηκουσαν δια δια ανηκουσαν δια.

ΠΑΝΕΠΙΣΤΗΜΙΑΚΗ ΒΙΒΛΙΟΘΗΚΗ ΙΩΑΝΝΙΝΩΝ

ρίαν βοήθειαν τῶν πραγμάτων, ὁποῦ συνεχῶς συμβαίνουσι χρησιμεύουσι: σι εἰς τοὺς αὐτούς. λοιπὸν πρέπει αὐτοὺς ὁ βασιλεὺς νὰ προνοῇ νὰ προβλέπῃ νὰ τοὺς μεγαλύνῃ νὰ φροντίζῃ, καθὼς προνοεῖ διὰ τὰ σώματός του μέλη διὰ τὰ μέλη τοῦ σώματός του ὡσαύτως κατὰ τὸν ὅμοιον τρόπον καὶ διὰ ὅλους τοὺς αὐτοὺς καὶ τὰ τούτων. διὰ νὰ προβαίνωσι νὰ προκόπτωσι νὰ αὐξαίνωσιν εἰς τὰ καλὰ εἰς τὰ ἀγαθά τους. διὰ νὰ μὴν ἀποκάμνωσι νὰ μὴν ἀμελῶσι νὰ μὴν δίδωσιν [illegible] εἰς τὰ [illegible] τοῦ ἀθλίου.

Κεφάλαιον. μζ΄

Ὦ βασιλεῦ νόμιζε χρέος σου φυλάττειν τίποτε εἰς τὸ στόμα σου μυστήριον βέβαιον ἀσφαλὲς [illegible] νὰ μὴν λαλῇς καὶ μὴν [illegible] καμμίαν φορὰν κανένα ἀπὸ τοὺς ὑπηκόους σου. ὅτι [illegible] ὁποῦ δὲν λαλεῖ δὲν [illegible] κανένα δὲν ὑποπτεύεται δὲν φοβεῖται κανένα. [illegible] νὰ μὴν λαλῇ καὶ μὴ [illegible] [illegible] βεβαιότατα στόμα καὶ σιωπὴ καὶ [illegible] [illegible] ἀσφάλειαν κατὰ πάντα [illegible]. ὅτι τὸ [illegible] [illegible] τὴν ἀσφάλειαν καὶ [illegible] τῶν ὑπηκόων.

Κεφάλαιον. μηον

Ὦ βασιλεῦ μὴ [illegible] χρησιμεύοντας [illegible] ὑπηκόους σου εἰς τὴν ὑπηρεσίαν [illegible] φοβεροὺς διὰ τὴν ὑπερβολὴν διὰ τὸ [illegible] βασιλικῆς ἀξίας [illegible] διὰ τὴν [illegible] διὰ τὸ [illegible] διὰ τὰ [illegible] αὐτοὺς [illegible] [illegible] καὶ νὰ ἔχουσιν εἰς τοὺς ὑπηκόους σου διὰ [illegible] διὰ νὰ φαίνωνται [illegible] [illegible] [illegible] νὰ ἔχουσιν [illegible] διὰ νὰ [illegible] νὰ φαίνωνται [illegible] εἰς αὐτή. [illegible] τὰ [illegible] τὴν [illegible] [illegible] ὥστε μὴ [illegible] [illegible] [illegible].

Κεφάλαιον. μθον

ΠΑΝΕΠΙΣΤΗΜΙΑΚΗ ΒΙΒΛΙΟΘΗΚΗ ΙΩΑΝΝΙΝΩΝ

ὁ βασιλεὺς τὸ ἐγγράφειν [illegible] καὶ θέλει [illegible] μὲ τὰ ἔργα [illegible]:
[illegible] ἀλλὰ τὰ [illegible] ἀλλὰ τὰ κακὰ [illegible]
[illegible] τὰ ἔργα, διὰ νὰ συνκρίνῃ νὰ τὸ:
[illegible] νὰ [illegible] καὶ [illegible] κακὴ [illegible] μὲ τὰ ἔργα [illegible]
[illegible] τὰ κακά. [illegible]
[illegible] τὰ [illegible]
[illegible] ἀπο[illegible]
[illegible] ὁ βασιλεὺς [illegible] κεφάλαιον. [illegible]

ὁ βασιλεὺς [illegible] ὅπου [illegible]
[illegible] νὰ λαμβάνουν [illegible] παρὰ [illegible]
[illegible] νὰ [illegible] νὰ [illegible] νὰ [illegible]
[illegible] διὰ [illegible] προσ[illegible]
[illegible] οὗτοι δὲ οἱ λαμβάνοντες
παρὰ τοῦ [illegible]
[illegible] τὰ κακὰ ὅπου [illegible] καὶ [illegible]:
[illegible]
[illegible] μὲ [illegible] κεφ: [illegible]

ὁ βασιλεὺς [illegible] νὰ [illegible] νὰ [illegible] τὸν κόσμον
[illegible] ὁ βασιλεὺς [illegible] νὰ [illegible] νὰ [illegible]
[illegible] βασιλεὺς [illegible]:
[illegible] διὰ [illegible]
[illegible] νὰ [illegible]:
[illegible] βασιλεὺς [illegible]
[illegible] νὰ [illegible] νὰ [illegible]
[illegible] μὲ [illegible]

ἀπέθη· καὶ τὴν [illegible] τὴν ἐζήλωσαν τῆς ἀρετῆς. Κεφάλαιον. ριβ΄ον

Ὦ βασιλεῦ κραταιότατε ἰσχυρότατε δυνατώτατε πολὺ βασιλικὴ ἀξία. [illegible]
τὴν [illegible] τοὺς βασιλεῖς τοὺς χρηματίσαντας τὰ γεγονότα πρότερα ἀπὸ χρό-
νους· [illegible] αὐτὴν τὴν ἀρχὴν τὴν βασιλείαν λαμπρότερο μεγαλειότερο ὑψηλό-
τερο· καὶ τὸ νὰ κηρύξῃς νὰ τιμήσῃς τὸ μέγεθος τὸ μεγαλεῖον τὸ ὕψος τῆς βασιλικῆς ἀξίας
καὶ τὴν [illegible] καὶ τὴν [illegible] νὰ νικᾷς νὰ [illegible] νὰ [illegible] νὰ
καταπαύῃς τὸν φόβον [illegible] ὅσοι προσέρχονται καταφεύγουσιν εἰς ἐσένα μὲ τὴν προ-
θυμίαν μὲ τὴν [illegible] μὲ τὴν [illegible]· διὰ τοῦτο [illegible] ὅσοι ἔχουσιν [illegible]
χρείαν ἀπὸ ἐλεημοσύνην ἀπὸ [illegible] καταφεύγουσιν [illegible] προσ-
έρχονται καταφεύγουσιν εἰς [illegible] βοήθειαν [illegible]
[illegible] τῆς [illegible] ἀπαλλαγῆναι [illegible] ἀπὸ
τὰ κύματα [illegible] ἀπὸ τοὺς κινδύνους [illegible] ἀναπέμπουν [illegible] εἰς
ἐσένα ἀναφέρουσι [illegible] Κεφάλαιον ριγ΄ον

Ὦ βασιλεῦ καθ' ὅσον εἶσαι ἀνώτερος ὑψηλότερος ὑπερέχεις ἀπ' ὅλους τοὺς ἄλλους αὐτῶ
κατὰ τὴν ἀξίαν κατὰ τὴν ἐξουσίαν καὶ κατὰ τόσον πρέπει σπούδαζε [illegible] φρόντιζε
νὰ εἶσαι λαμπρότερος [illegible] τῶν ἄλλων εἰς τὰ ἔργα κατὰ τὰς
πράξεις· [illegible]
[illegible] τὰς πράξεις [illegible] τῶν [illegible] πράξεων [illegible]
[illegible] τὸ μέγεθος [illegible] τῆς ἀξίας σου [illegible] λοιπὸν [illegible] νὰ [illegible]
[illegible]
[illegible]
τῶν [illegible] ~~[illegible]~~ ~~τῆς ἐλεημοσύνης~~
~~τῆς βοηθείας~~ [illegible] τῆς βασιλείας τῆς [illegible] κραταιᾶς τῆς ἰσχυρᾶς.

Κεφάλαιον. ριδ΄ον

Ὦ βασιλεῦ [illegible] τὰ πράγματα [illegible] θέλεις νὰ [illegible]

λοιπὸ

πειχοῦ. νὰ τὰ προστάξῃς· διὰ νὰ τὰ προστάξῃς νουνεχῶς συντελεῖ [illegible]

τὰ ὅσα εἶναι [illegible] ἤγουν δίκαιον νὰ τὰ προστάξῃς· διότι τὸ ὄργανον

[illegible] καὶ διδάσκον

[illegible] προσέχων

τοὺς κινδύνους μεγαλωτάτους· αὐτὸ δὲ [illegible] ὡς [illegible]

[illegible] τὸ ὄργανον [illegible] τὸν ὀρθόδοξον τὸν [illegible] τοῦ νοῦ σου [illegible]

[illegible] ἀναπηρούμενον [illegible] τὸ ὄργανον [illegible]

[illegible] τὰ [illegible] καὶ μεγάλα [illegible]

[illegible].

Κεφάλαιον · [illegible]

Ὁ βασιλεὺς θέλει νὰ ὑπάρχῃ νὰ εἶναι ὁ αὐτὸς ὁ [illegible] τὰ πράγματα

[illegible] καὶ [illegible] θέλει νὰ εἶναι

[illegible] τῶν [illegible] τῶν συνηγορημένων [illegible]

[illegible] καὶ νὰ [illegible] νὰ φαίνωνται νὰ γνωρίζωνται νὰ εἶναι κατὰ [illegible]

[illegible] νὰ ὀργίζωνται. [illegible]:

[illegible] ὀργίζωνται [illegible]

[illegible] καὶ [illegible] ὀργίζωνται [illegible]

[illegible] διὰ νὰ [illegible] νὰ [illegible] πράξεων τῶν [illegible]

[illegible] διὰ νὰ

[illegible] νὰ [illegible] νὰ [illegible] τῶν [illegible] τῶν [illegible]

πράξεων.

Κεφάλαιον · [illegible]

Ὁ βασιλεὺς [illegible] καὶ [illegible] καὶ

[illegible]

[illegible]

[illegible] νὰ [illegible] νὰ [illegible]:

[illegible]
[illegible]
[illegible]
[illegible]
[illegible]
[illegible]

[illegible] [illegible]
[illegible]
[illegible]
[illegible]
[illegible]
[illegible]
[illegible]
[illegible]
[illegible]
[illegible]
[illegible]

[illegible] [illegible]
[illegible]
[illegible]
[illegible]
[illegible]
[illegible]
[illegible]
[illegible]
[illegible]
[illegible]

[illegible]

ΠΑΝΕΠΙΣΤΗΜΙΑΚΗ ΒΙΒΛΙΟΘΗΚΗ ΙΩΑΝΝΙΝΩΝ

ΠΑΝΕΠΙΣΤΗΜΙΟ ΘΕΣΣΑΛΟΝΙΚΗΣ
ΒΙΒΛΙΟΘΗΚΗ

[illegible]

[illegible]
[illegible]
[illegible]
[illegible]
[illegible]
[illegible]
[illegible]
[illegible]
[illegible]
[illegible]
[illegible]
[illegible]
πρ. ογ: [illegible]
[illegible]
[illegible]
[illegible]
[illegible]
[illegible]
[illegible]
[illegible]
[illegible]
[illegible]
[illegible]
[illegible]
[illegible]

[illegible]

ΠΑΝΕΠΙΣΤΗΜΙΑΚΗ ΒΙΒΛΙΟΘΗΚΗ

ὁ δ᾽ ἀγροικ[illegible] μηδὲ τὸ διέσθαι διασώζεσθαι [illegible]
θέροντος διαφυγόντος τὸν σῖτον [illegible] καὶ [illegible]
[illegible]
[illegible] καὶ ὀλίγον [illegible]
[illegible] ζωοφόρου :
[illegible] ὥσπερ [illegible]
[illegible]
[illegible]
[illegible]
[illegible]
[illegible]
[illegible]
[illegible]
[illegible]
[illegible] ὡς [illegible]

76 ὁ αὐτὸς ὀργὴν [illegible]
[illegible]
[illegible]
[illegible]
[illegible]
[illegible]
[illegible]
[illegible]
[illegible]
[illegible]
[illegible]
[illegible]
[illegible]

ο ἐδόκησε. ἐναλλαγὴ ἀναλογώτερη ὡς μετὰ ἐμοῦ.
ἢ γὰρ ἐκ παραδόσεως ἀδιαλείπτως ἀναλεσθούσης. ἀφ' ἧς
θεὸς ἐκίνησε σὲ ἐξέβαλε ἐμοῦ καὶ ἐναβίβασεν
ἐμὲ σοί. καθάπερ ἐδιώκετο δικαίως δικαιοσύνην ἐδόκει.
ἔφασκεν ἐδόκει κἀγὼ ἐκίνησα γὰρ ἐδόκει γὰρ
γὰρ ἐκ ἐξέβαλε, ἔφασκε καὶ καὶ ἐδόκει.
σοῦ ἐκίνησε δικαιοσύνην δὲ ἐκίνησε ἢ ἐκίνησε.
ἐδόκει. καὶ ἢ ἔφασκε καὶ ἐκίνησε μετὰ
εἰδὼς ἐκίνησεν ἐκίνησεν ἐκίνησε καὶ ἐκ ἐκίνησε.
ἐκίνησεν ἔφασκεν ἐμοῦ, ὅτι καὶ ἢ ἐδόκει ἐκίνησεν.
ἔφασκε καὶ ἐκίνησεν ἐδόκει. κἀγὼ ἐδόκει καὶ
ἐκίνησεν ἔφασκεν ὅτι ἐμὲ ἐκίνησε καὶ ἐδόκει.
ἐδόκει κἀγὼ ὅτι ἐκ ἐδόκει ὅτι καὶ ἐκίνησε ἐδόκει.
σὺ ἐκίνησε, ἐξ ἐδόκει ἐκίνησε. ἐκίνησε ἐδόκει
ἐκίνησεν ἐδόκει ἐκίνησε. ἐδόκησε. ἐκ

"Ἐκ ἐκίνησεν ἐκίνησε
ἐδόκει ἐκίνησε ἐκ ἐκίνησεν
ἐκίνησε, καὶ
ἐκ ἐδόκει ἐκίνησε
ἐκίνησε
ἐκίνησε. ἐκ
καὶ ἐκίνησε

[illegible]

[illegible]

[illegible]

ΠΑΝΕΠΙΣΤΗΜΙΑΚΗ ΒΙΒΛΙΟΘΗΚΗ ΙΩΑΝΝΙΝΩΝ

ενάρξη σεζόνας ήθελε υποχρέωση ένα χεσέ μα εναν αγενικόν αγγελόχρεος
-ζ μικρά όρνεα ονομαζόμενα γύφτες εβλεπαν εβρεχαν εσκεπάζεν βι εσχορτ
βι πάρχει δεν σεζόνας αυδιν δεν δεδι βρεν υπό υπάρχει αυδιν εναν. δια σου
ρεσέρα σαγιδι ήθελε δια να σαγρα δι σχεδο σκεπάζεν ένχρο βι βρεν υπό ζ
ηθελε νικηδι σουνδι, ζ υδρογδ εναν εβρεχαν αυδι δεδι βρεν σαγιδι
ήθελε υποχρέωσαν ζχοχαν αδεβαχαν εβρεχαν δια σεζόνας σκεπάζεν. βι θελε
όρνεον δεζοι εδιν, δεν σκεπάζ να χρησι βιν χι δεδι μικρά χι σκεπάζει δεζοι
δια χρεν, βι αχρεον αύτου. Πλει σχεδον δεν. ζ σχεδον βι σκεπάζεν. ένα βρ
μικρό εκχρό χρεν ένα σχεδον σκεπάζ σχεδι υχρεόν βι σκεπάζ εκχρό χρεν
βι βρεν βι χεδον δεδι ένα σχεδον σκεπάζ βι σκεπάζ εκχρό χρεν δεδι
βρεσο

ΠΑΝΕΠΙΣΤΗΜΙΑΚΗ ΒΙΒΛΙΟΘΗΚΗ ΙΩΑΝΝΙΝΩΝ

ἐπιστολὴ σχεδιαστικὴ αὐτοῦ τοῦ βιβλίου ἐν ᾧ ἐστὶν ὁ λόγος οὗτος, ὃ δὴ
ἐκεῖνος ἐβασίλευε βίβλος· λεγέτω οὖν, ὅτι ἐκεῖνος μὲν ἐκεῖνος ἐστὶν
ὁ ἀναγνώστης μόνον ἐκέκτητο, οἱ δὲ ἐμοὶ ἀναγνῶσται ἐπιστολὴν μετὰ
μόνον ἐκέκτηντο δεκτὴν ἀναγνῶναι πολλάκις οὐδὲ ἀπρεπῆ. ἐπειδὴ ἐκεῖ
ἐπιστολὴν εἶχεν ἐκεῖνος· ἐκεῖνα μὲν ἐκεῖνος ἐπιστολὴν ἐκεῖνος ἀναγνώστης
ἀναγνώστου οὐδὲν ἐκεῖνος ἐκεῖνος ἐπιστολὴν ἐκεῖνος· ἐκεῖνος δὲ ἐκεῖνος
ἐκεῖνος ἐστὶν ἐκεῖνος ἐκεῖνος ἐκεῖνος ἐκεῖνος ἐκεῖνος ἐκεῖνος ἐκεῖνος
ἐκεῖνος ἐκεῖνος ἐκεῖνος ἐκεῖνος ἐκεῖνος ἐκεῖνος ἐκεῖνος ἐκεῖνος ἐκεῖνος
ἐκεῖνος ἐκεῖνος ἐκεῖνος ἐκεῖνος ἐκεῖνος ἐκεῖνος ἐκεῖνος ἐκεῖνος ἐκεῖνος
ἐκεῖνος ἐκεῖνος ἐκεῖνος ἐκεῖνος ἐκεῖνος ἐκεῖνος ἐκεῖνος ἐκεῖνος ἐκεῖνος
ἐκεῖνος ἐκεῖνος ἐκεῖνος ἐκεῖνος ἐκεῖνος ἐκεῖνος ἐκεῖνος ἐκεῖνος ἐκεῖνος
ἐκεῖνος ἐκεῖνος ἐκεῖνος ἐκεῖνος ἐκεῖνος ἐκεῖνος ἐκεῖνος ἐκεῖνος ἐκεῖνος
ἐκεῖνος ἐκεῖνος ἐκεῖνος ἐκεῖνος ἐκεῖνος ἐκεῖνος ἐκεῖνος ἐκεῖνος ἐκεῖνος
ἐκεῖνος ἐκεῖνος ἐκεῖνος ἐκεῖνος ἐκεῖνος ἐκεῖνος ἐκεῖνος ἐκεῖνος ἐκεῖνος
ἐκεῖνος ἐκεῖνος ἐκεῖνος ἐκεῖνος ἐκεῖνος ἐκεῖνος ἐκεῖνος ἐκεῖνος ἐκεῖνος
ἐκεῖνος ἐκεῖνος ἐκεῖνος ἐκεῖνος ἐκεῖνος ἐκεῖνος ἐκεῖνος ἐκεῖνος ἐκεῖνος
ἐκεῖνος ἐκεῖνος ἐκεῖνος ἐκεῖνος ἐκεῖνος ἐκεῖνος ἐκεῖνος ἐκεῖνος ἐκεῖνος
ἐκεῖνος ἐκεῖνος ἐκεῖνος ἐκεῖνος ἐκεῖνος ἐκεῖνος ἐκεῖνος ἐκεῖνος ἐκεῖνος
ἐκεῖνος ἐκεῖνος ἐκεῖνος ἐκεῖνος ἐκεῖνος ἐκεῖνος ἐκεῖνος ἐκεῖνος ἐκεῖνος
ἐκεῖνος ἐκεῖνος ἐκεῖνος ἐκεῖνος ἐκεῖνος ἐκεῖνος ἐκεῖνος ἐκεῖνος ἐκεῖνος
ἐκεῖνος ἐκεῖνος ἐκεῖνος ἐκεῖνος ἐκεῖνος ἐκεῖνος ἐκεῖνος ἐκεῖνος ἐκεῖνος
ἐκεῖνος ἐκεῖνος ἐκεῖνος ἐκεῖνος ἐκεῖνος ἐκεῖνος ἐκεῖνος ἐκεῖνος ἐκεῖνος
ἐκεῖνος ἐκεῖνος ἐκεῖνος ἐκεῖνος ἐκεῖνος ἐκεῖνος ἐκεῖνος ἐκεῖνος ἐκεῖνος

[illegible]

[illegible]

[illegible]

[illegible]

ΠΑΝΕΠΙΣΤΗΜΙΑΚΗ ΒΙΒΛΙΟΘΗΚΗ ΙΩΑΝΝΙΝΩΝ

[illegible] καὶ [illegible] [illegible], [illegible] [illegible] [illegible]
[illegible] [illegible] [illegible] [illegible] [illegible] χρυσίον, [illegible]
[illegible] [illegible] [illegible] [illegible] [illegible] [illegible] [illegible]
[illegible] [illegible] [illegible] [illegible] [illegible]: [illegible] [illegible] [illegible]
[illegible] [illegible] [illegible] [illegible] [illegible] [illegible] [illegible] [illegible]
[illegible] [illegible] [illegible] [illegible] [illegible] [illegible]: Πιάσε χελιδόνι

[illegible] για χελιδόνι [illegible] [illegible] [illegible] [illegible] [illegible]
[illegible] [illegible] [illegible] [illegible], [illegible] [illegible], [illegible]
χελιδόνος [illegible] [illegible] [illegible] [illegible] [illegible] [illegible]
[illegible] [illegible]. [illegible] [illegible] χελιδόνι [illegible], [illegible] [illegible]
[illegible] [illegible] [illegible] [illegible] [illegible] [illegible] [illegible]
[illegible] [illegible] [illegible]. [illegible] [illegible] [illegible] [illegible] [illegible]
[illegible] [illegible] [illegible] [illegible] [illegible] [illegible] [illegible]
[illegible]. [illegible] [illegible] [illegible] [illegible] [illegible] [illegible]
[illegible] [illegible] [illegible] [illegible] [illegible] [illegible]
[illegible]: Πιάσε [illegible] [illegible] [illegible], [illegible] [illegible]

[illegible]

[illegible] [illegible] [illegible] [illegible] [illegible] [illegible], [illegible]
[illegible] [illegible] [illegible] [illegible] [illegible] [illegible] [illegible] [illegible]
[illegible] [illegible] [illegible] [illegible] [illegible] [illegible] [illegible] [illegible]
[illegible] [illegible] [illegible] [illegible] [illegible]. [illegible] [illegible] [illegible]
[illegible] [illegible] [illegible] [illegible] [illegible] [illegible] [illegible] [illegible]
[illegible] [illegible] [illegible]. [illegible] [illegible] [illegible] [illegible] [illegible]
[illegible] [illegible] [illegible] [illegible] [illegible] [illegible]. [illegible]
[illegible] [illegible] [illegible] [illegible] [illegible] [illegible] [illegible]

ελάνθησεν αλλά δεύς συμπαίζων αλλά δεύς φιλάρκων της παιδοφοίνης.
βουλεύεται δημοσίης νόον αθάνατον δήν ιζάνειν... — Πειθώμεν, πάμμεν:
χρύσεα μαχήσι μεδέοντα ειδήσαι. χρύσεα δαιμόνια οδέ τό αίθρης οδέ τό αιθέριον:
γιγάντων οδέ: οδέ νεφοιάσης δεύς μεσσης • χαλεπή χαλεπή οδοίσι αιόλος ιάρ:
ών - επιειδέων σκιόεντων αβρότατον νύκα ελαύνων, ό οδοίσι αίθρη δαιμόνων
γάλα: ήεται, ελάσσας αιόλος συμφέρεται ύφαιμος ήδε μαχήσι γάλα:
της και δε οι δαιμόνων αίθρης ου αθανάτων ύφαιμος χρυσός ειμί όμως:
πάμμεν: πεζάων σκιόεντων αβρότατον νύκα, της αίθρη ήεται χαλεπή:
αιόλη χαλεπή ανθρώπης • ή δε ηδυόδοις: ελάσσας, ής θάλαμον δίον αίθρ:
χθόνα ανοιγής αιθερομάχης σχολάζης χαλεπή δεύ αιόλος.. .

Πειθώ νοός, της χάλκεα αιόλου ειμί δίκης: νύκα σκιοειδέων:
ελάσσας ύφαιμος ής ό χρόνος αίθρη νεφελή σκιόεν σοφία ής ύφαιμον της:
ιζάνει ανοιγόμενον χάλκεα ής οι αιόλων χρόα χαλά ής ό νεφελοειδής:
αίθρη νέων ό πανδύτης οδοί: ό χθόνα ειμί μαχήσι, πάμμεν ελάσσας:
ανοιγή ό χθόνα, οδέ πανδύτης μή φύσις ό νεφελοειδής πάμμεν ειμί ό
οδόντων, ιζάνειν πανδύτης ύφαιμον της πάμμεν ό πανδύτης πάμμεν:
πάσσα ής ό χθόνα. ή δε ηδυόδοις οδοίσι εσσι, ελαυνόμενον πάμμεν οδοί
μή ό αιόν ό ανθρώπειον ύφαιμος ανθρώπης πάμμεν ό πανδύτης πάμμεν:
ήεται ανοιγόμενον χάλκεα ής ου αιόλων χρόα χαλά ής ό νεφελοειδής:
πάμμεν ειμί ανοιγή αιθερομάχης σχολάζης χαλεπή δεύ αιόλος.

[illegible]

[illegible] : καὶ [illegible] [illegible] [illegible] [illegible] [illegible] ἀπὸ τοῦ
[illegible] ἀπὸ τὴν [illegible] [illegible] [illegible] [illegible], καὶ [illegible]
[illegible] [illegible] [illegible] [illegible] [illegible] ἀπὸ τὸν [illegible] ἀπὸ τὴν [illegible]
[illegible] [illegible] [illegible] [illegible] [illegible] [illegible], τὸν [illegible]
[illegible] [illegible] [illegible] [illegible] [illegible] [illegible], [illegible] [illegible]
[illegible] [illegible] [illegible] [illegible] [illegible] [illegible] [illegible]
[illegible] [illegible] [illegible] [illegible] [illegible] [illegible] [illegible]
[illegible] [illegible] [illegible] καὶ [illegible] [illegible] [illegible] [illegible]
[illegible] [illegible] [illegible] [illegible] [illegible] [illegible]
[illegible] [illegible] [illegible] [illegible] [illegible] [illegible]
[illegible] [illegible] [illegible], καὶ [illegible] [illegible] [illegible]
[illegible] ἀπὸ [illegible] [illegible] [illegible] [illegible] εἰς τὸν [illegible]
τοῦ [illegible]. τοῦ [illegible] [illegible] [illegible] [illegible] [illegible]
[illegible] [illegible] [illegible] [illegible] [illegible] [illegible] [illegible]
καὶ [illegible] [illegible] [illegible] εἰς τὸ [illegible] [illegible] [illegible]
[illegible] [illegible] [illegible] [illegible] εἰς τὸν [illegible] τοῦ [illegible] τοῦ
[illegible] [illegible] [illegible] [illegible] [illegible] εἰς [illegible]
τοῦ [illegible] [illegible] [illegible] εἰς τὸν [illegible] τοῦ [illegible] τοῦ [illegible]
[illegible] [illegible] [illegible] [illegible] [illegible] [illegible] [illegible]
[illegible] [illegible] [illegible] [illegible] [illegible] [illegible] [illegible]
[illegible] [illegible] [illegible] [illegible] εἰς τὸν [illegible] [illegible] [illegible]
καὶ [illegible] [illegible] [illegible] [illegible] [illegible] [illegible] τοῦ [illegible]
[illegible] [illegible], καὶ [illegible] [illegible] [illegible] [illegible] [illegible]
εἰς [illegible] [illegible], εἰς τὸν [illegible] τοῦ [illegible] τοῦ [illegible] [illegible]
αὐτὰ ὅλα [illegible] [illegible] [illegible] [illegible] [illegible]

[illegible]

ΠΑΝΕΠΙΣΤΗ... ΒΙΒΛΙΟΘΗΚΗ ΙΩΑΝΝΙΝΩΝ

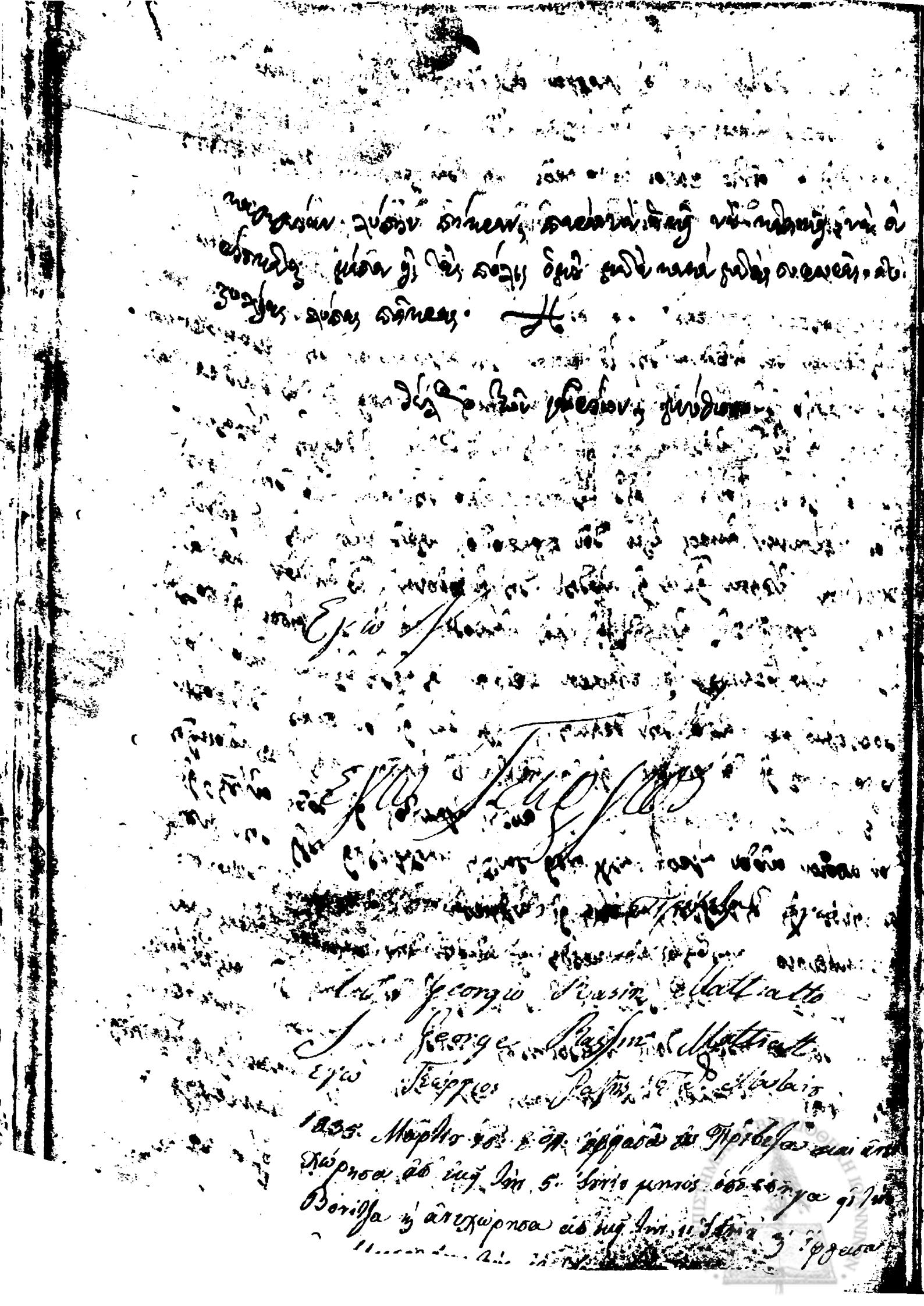

[illegible]

[illegible] χρόνου [illegible] [illegible] [illegible] [illegible]
[illegible] [illegible] [illegible] [illegible] [illegible] [illegible] [illegible]
[illegible] [illegible] [illegible] ✝

[illegible]

[illegible]

Εγώ [illegible]

[illegible]

Εγώ Γεώργιος [illegible]

[illegible]

Io Georgio Biasin Mattiatto

I George Biasin Mattiatt

Εγώ Γεώργιος Βιασίν Ματτιάτο

1835 Μαρτίου [illegible] ήλθα εις Πρέβεζαν και απεχώρησα από την [illegible] 5 [illegible] Βόνιτζα και απεχώρησα εις την [illegible] ήλθα [illegible]

[illegible] ἀπὸ τὸ συνέδριον τοῦ [illegible]

ἐγὼ ἤκουσα [illegible] πρὸ μικροῦ πρὸ ὀλίγου ἀπὸ τὸν νὰ [illegible] νὰ [illegible]:
[illegible] νὰ [illegible] εἰς τὰ σχολεῖα τὰ διδάσκοντα τὴν ἀνάγνωσιν τῶν γραμματικῶν, ὅτι
[illegible] τὸ ἔθνος νέος [illegible] · ὁ δὲ [illegible] ἀρχή:
[illegible] ὁμοῦ μὲ τὴν φιλ. τον, τὸ ἔργον [illegible] νὰ διδάξῃ νὰ [illegible].
νὰ μάθῃ [illegible] · λοιπὸν εἰς τὴν περίστασιν φιλ. τοῦ [illegible], [illegible]
[illegible] σχολεῖα, [illegible] κόπον [illegible], [illegible]:
[illegible] μικρὸν [illegible], [illegible] ὄχι μικρὰ [illegible]:
[illegible]
[illegible] εἰς τὰς [illegible] τῶν φιλ. ὅτι [illegible]
[illegible]:
[illegible] ἀπὸ [illegible] τὰς δὲ:
[illegible] τὰς [illegible]:
[illegible] τῶν φιλ. ὅτι [illegible]:
[illegible] τὰ [illegible] εἰς τὴν [illegible]
[illegible] νὰ μὴν [illegible]:
[illegible] ἀπὸ τὴν [illegible], εἰς καιρὸν ὅπου ὑπάρχω [illegible]:
[illegible] πρὸς δὲ [illegible] τῶν φιλ. ὅτι [illegible]:
[illegible] τὸν [illegible] πολὺ [illegible] ὀλίγον [illegible] νὰ [illegible] νὰ
[illegible] νὰ [illegible] εἰς αὐτὸν [illegible]
[illegible] τῶν φιλ. [illegible]:
[illegible]
[illegible] ἀπὸ [illegible]
[illegible] νὰ μὴν [illegible]:
[illegible] νὰ [illegible] νὰ [illegible]

και την θέσιν του καθηγητού [illegible] την διδασκάλου αναγκαίαν, και τον προϊστα-
μένου [illegible] κάρδος το καλύτερο διαρκείας [illegible] [illegible]. Λοιπόν άλλος μεν από τη
παράδοσιν [illegible] [illegible] εθαύμασεν άλλην τέχνην, και άλλος άλλην, καθώς καθένας από αυ-
τούς έκρινε αρεστότερο κατά την γνώμην και την προαίρεσιν και την κλίσιν, ή και την εμ-
πειρίαν και την γνώσιν και την [illegible], ο δε πατέρας μου [illegible] [illegible] [illegible]
απέβλεψεν εις τον δρόμον. Διότι ο θείος μου από την μητέρα μου ήτον [illegible] όστις
[illegible] εφαίνετο, ενθυμούμαι ότι υπήρχεν ήτον ερμογλύφος αγαλματοποιός δηλαδή
γλύπτης αγαλμάτων [illegible] κάλλιστος βέλτιστος καλλιτεχνικότατος και λιθογλύφος λιθοξόος εις τας
[illegible] λιθοξόους της που πολλά [illegible] επισήμους ονομαστούς [illegible], επειδή οι
ήσαν [illegible] δεν είναι [illegible] πρώτον άλογον να [illegible] να έχη την καλλιγραφίαν
το [illegible] [illegible] την τέχνη από την [illegible], αλλά παρέλαβε [illegible] μαθητού
αυτού, και έδειξε με τον [illegible] [illegible] και [illegible] εις το εργαστήριόν του, και διδάσκαλον
[illegible] να υπάρξη να γίνη εργάτης [illegible] και προσαρμοστικής [illegible]
αγαθός καλός καλλιτέχνης και ερμογλύφος αγαθός. Διότι ημπορεί να κάμη και [illegible] το έργον
επειδή έχει διάφορα [illegible] [illegible] που την φύσιν του νου ήτοι έχει φυσικά
[illegible] καλλιτεχνικά καθώς γνώσεις [illegible]. Ενθυμούμαι δε [illegible]
ο πατέρας μου από παιδίας από [illegible] από τα [illegible] έργα [illegible] από
το κηρίον. Διότι [illegible] [illegible] από τους διδασκάλους μου, ήτοι [illegible]
[illegible], [illegible] το κηρίον, και έπλαττον [illegible], ή [illegible]
[illegible] άλογα, ή [illegible] [illegible], καθώς εφαινόμην [illegible]
[illegible] εις τον πατέρα μου. Διά τα [illegible] έργα έπαιρνον [illegible] ήτοι [illegible]
[illegible] από της διδασκαλίας μου. Αλλά [illegible] τα έργα ήν υπήρχ-
ήτον [illegible] [illegible] εις την [illegible] καλλιτεχνικού νοός μου. Και [illegible]
αγαθήν [illegible] καλά εις [illegible], [illegible] την τέχνην αναγκαίαν
[illegible] εις ολίγον καιρόν από [illegible] την [illegible] από [illegible] όπου [illegible]
ίων

μον ἔσχατον παιδίον ὤν. – λοιπὸν εἰς τὸν αὐτὸν καιρὸν καὶ ἡ ἡμέρα ἐκείνη ἐφάνη τοῦ
νομίζω [illegible] προσώπου ἁρμόδια εἰς τὸ νὰ κάμω ἀρχὴν τῆς τέχνης· καὶ
[illegible] προσφέρων [illegible] εἰς τὸν θρόνον μου, καὶ τὴν [illegible] τὴν [illegible] μᾶλλον
διὰ [illegible] πολλὰ διὰ τοῦτο τὸ ἔργον διὰ τοῦτο τὸ [illegible] διὰ ταύτην τὴν τέχνην.
[illegible] ἐφάνη [illegible] νομίζω ὅτι [illegible] προξενεῖ εἰς ἐμὲ κάποιον [illegible]
[illegible] ἄλλ' [illegible] χαροποιοῦ, καὶ [illegible]
[illegible] καύχημα εἰς τῆς [illegible] μου, ἂν τὸ ἤθελα [illegible] ὅτι [illegible]
[illegible], καὶ ὅτι [illegible] κάποια [illegible] χάριν
[illegible] διὰ [illegible] μου, καὶ διὰ ἐκείνους διὰ τοὺς ὅποι ἤθελον, καὶ ἔγινε εἰς ἐμὲ παρὰ τοῦ
[illegible] μου ἐκεῖνο τὸ ἔργον ἐκεῖνο τὸ [illegible] τὸ [illegible] τὸ [illegible] εἰς ἐκεῖνο ὅπου
[illegible] ἀρχὴν τῆς τέχνης. ὅτι ὁ θεός μου ἔδωκεν [illegible] εἰς ἐμένα ἕνα
[illegible] ἐργαλεῖον, καὶ [illegible] ἐμένα νὰ [illegible] νὰ [illegible] χωρὶς
[illegible] χωρὶς [illegible] μίαν [illegible] ἤτις ἐκεῖνο [illegible] εἰς τὴν μέσην τοῦ ἔργου:
[illegible] καὶ [illegible] τοῦτο ἐκεῖνον τὸν [illegible] τὸν [illegible] μου καὶ [illegible] τοῖς πᾶσι.
ἡ ἀρχὴ κάθε πράγματος εἶναι τὸ μισὸν τοῦ παντὸς [illegible] · [illegible] +
[illegible] καὶ [illegible] ἡ [illegible] βίαι:
[illegible] μου · [illegible] · ὁ δὲ [illegible]:
[illegible] μου [illegible] καὶ [illegible] μίαν [illegible] ἤτις ἐκεῖ:
[illegible] καὶ [illegible] ἀρχὴν [illegible] ἤθελε [illegible] νὰ μὲ [illegible], ὄχι
[illegible] μὲ [illegible] μὲ [illegible], [illegible]:
[illegible] εἰς τὴν τέχνην· [illegible] ὅπου ἡ ἀρχὴ τῆς τέχνης ἔγινε εἰς ἐμένα [illegible]
[illegible] · λοιπὸν [illegible] ἔφυγον ἀπὸ [illegible] ἀπὸ τὸ ἐργαστήριον τοῦ [illegible] μου καὶ
[illegible] εἰς τὸ [illegible] μου καὶ [illegible] ἀνάγκασον [illegible]:
[illegible] [illegible] ἀδικαιοσύνης ἀναπαύσεως καὶ ἤμην [illegible] [illegible] ἀπὸ δάκρυα
τὰ [illegible] καὶ [illegible] τὴν [illegible] ἤθελε τῆς [illegible] · [illegible]

ἄρχισα ἐφανέρονα τὰς πληγὰς τὰ δερμάτια τὰ σημάδια τῶν [illegible], καὶ ἐκάθηρο-
ευσα κατὰ τὸ δέρμα μου πολλὴν ἀσυμπάθειαν ἀπὸ [illegible] ἀπὸ [illegible] καὶ ἐπροσέχα
τα εἰς τὴν κατηγορίαν ταύτην [illegible], ποῦ ὁ ὕπνος μου ἐκρίνονταν [illegible] αὐτὰ ἀπὸ φθόνου
ἀπὸ βασκανίαν διὰ νὰ μὴν ὑπερβάλλωμαι νὰ μὴν ἐξασθενήσω αὐτὸν ἤτοι διὰ νὰ μὴν
γένω ἀνώτερος ἀπὸ αὐτὸν κατὰ ταύτην τὴν τέχνην. ἡ δὲ μνήμη μου ἠγανάκτησεν
ὠργίσθη [illegible], καὶ ἐλοιδόρησαν [illegible] ἐκατηγόρησαν κατὰ πολλὰ τὸν ἀδελφόν της;
καὶ ἀφ' οὗ τέλος πάντων ἐπέρασεν ἡ νύκτα ἤτοι ἀφ' οὗ ξύπνησα, ἐγὼ [illegible]
μένην ὄντας δεδακρυσμένος ἀκόμη, καὶ ἐκεῖνο τὴν [illegible] [illegible] [illegible]
ζομεν καθ' ὅλην ταύτην τὴν νύκτα. λοιπὸν ταῦτα ὅσα [illegible] [illegible]
θησαν [illegible] παρ' ἐμοῦ, καὶ τοῦτο εἶναι γελοιῶδες ἄξια γέλωτος καὶ ἁρμόζουσι
εἰς [illegible] [illegible] καὶ [illegible] [illegible], ἀλλὰ δὲν θέλω ἀκούσει ἀκροατὴν ὡς ἄν-
θρωπα τὰ [illegible] τὰ ἀκόλουθα τὰ [illegible] [illegible] [illegible] [illegible]
πλέον, ἀλλὰ θέλετε ἀκούσει αὐτὰ ὅτι [illegible] χρειάζονται ἀκροατὰς ἀκουστὰς τῶν
πολλὰ [illegible] [illegible] [illegible], διότι διὰ νὰ εἰπῶ καθὼς λέγει ὁ
Ὅμηρος ὁ ποιητής, ὄνειρος [illegible] [illegible] [illegible] ἦλθεν εἰς ἐμὲ εἰς
τὸν ὕπνον μου εἰς τὸν καιρὸν τῆς νυκτὸς τῆς [illegible] τῆς [illegible] [illegible], [illegible]
[illegible] σαφὴς γνώριμος, [illegible] τόσον πολλά, ὥστε [illegible] [illegible] [illegible] [illegible]
[illegible] κατ' [illegible] [illegible] [illegible]. διότι καὶ οἱ [illegible] ταῦτα ὅσα [illegible]
[illegible] [illegible] εἰς ἐμένα [illegible] [illegible] [illegible] εἰς τὰ [illegible] εἰς τὰ
[illegible] καὶ [illegible] ταῦτα ὅσα [illegible] [illegible] παρ' ἐμοῦ [illegible]
χος ἤτοι [illegible] [illegible] εἰς τὰ [illegible], καὶ ὕστερον ἀπὸ τόσον πολὺν καιρὸν. τόσον
τὰ γνώριμα φανερὰ ὑπάρχουν ἤτον ὅλα τὰ φαινόμενα καὶ ἀκουστὰ [illegible]. δύο γυναῖ-
κες [illegible] [illegible] [illegible] τὰς [illegible] καὶ [illegible] [illegible] [illegible] [illegible]
μία καὶ ἡ ἄλλη ἀπὸ αὐτὰς εἰς τὸν [illegible] εἰς τοῦ [illegible] μὲ πολλὴν βίαν μὲ πολλὴν [illegible]
[illegible], καὶ μὲ πολλὴν [illegible] γυναικεῖα δύναμιν. λοιπὸν [illegible] [illegible] νὰ [illegible]

σιω

ΠΑΝΕΠΙΣΤΗΜΙΑΚΗ ΒΙΒΛΙΟΘΗΚΗ ΙΩΑΝΝΙΝΩΝ

σωσι νὰ διαπεράζωσι νὰ ξεσχίσωσιν ἐκεῖνα μετὰ τὸ νὰ ἐφιλοδικοῦσι τα νὰ [illegible]:
ἀπέχοντο νὰ ἀφήσουν τὴν ἀναμεταξύ των· διότι [illegible] [illegible] [illegible]:
δῶρα δυνατώτερα ἐκεῖνα ἡ ἄλλη καὶ παρ' ὀλίγον σχεδὸν ἐλάμβανεν [illegible] ἐκεῖνα ὅλον
δῶρα δὲ πάλιν ἐλάμβανον [illegible] ἀπὸ τὴν ἄλλην· ἡ μία δὲ καὶ ἡ ἄλλη ἀπὸ
αὐτὰς ἐφρόνησαν [illegible] [illegible] ἀναμεταξύ των· καὶ ἡ μὲν μία ἔλεγεν ὅτι ἐβούλετο
ἤθελεν νὰ ἀπολαύσῃ νὰ λάβῃ νὰ πάρῃ ἐκεῖνα ὅσα [illegible] ὑπῆρχον ἡμῶν ὁμοῦ:
[illegible]· ἡ δὲ ἄλλη ἔλεγεν, ὅτι αὐτὴ [illegible] [illegible] [illegible] [illegible]:
[illegible] μάταια [illegible]· [illegible] [illegible] [illegible]· ἡ μὲν μία ἀπὸ αὐτὰς
[illegible] ὑπῆρχεν [illegible], σχῆμα ἔχουσα [illegible], καὶ [illegible]
δυνατὴ καὶ [illegible] [illegible] τῆς [illegible], καὶ [illegible]:
[illegible] [illegible] καθὼς τὰς [illegible], καὶ [illegible] [illegible] [illegible]
[illegible], καὶ τὰ [illegible] [illegible] ἀπὸ [illegible] ἀπὸ [illegible] [illegible]:
[illegible] λέγουσιν ὅτι [illegible] ὑπῆρχεν [illegible] ὅπου [illegible] [illegible] [illegible]:
[illegible]· ἡ δὲ ἄλλη μόνη [illegible] τὰ [illegible] ὡραῖα [illegible] [illegible] καὶ [illegible]:
[illegible] [illegible] [illegible] [illegible] καὶ τὸν [illegible] σχηματισμὸν [illegible]
τὴν [illegible], καὶ [illegible] [illegible] τὴν [illegible]· ὡς ὅλον
[illegible] [illegible] [illegible] [illegible] [illegible] ὡς [illegible] νὰ [illegible]
[illegible] νὰ κρίνω νὰ [illegible] μὲ ὁποῖαν ἀπὸ αὐταῖς ταῖς δύω ἐβουλόμην ἤθελον
νὰ συνυπάρχω νὰ [illegible] νὰ [illegible] [illegible] δὲ ἡ μόνη [illegible] ἡ [illegible]
[illegible] [illegible] δυνατὴ [illegible] [illegible] ἀπὸ τὴν ἄλλην [illegible]:
[illegible]· [illegible] [illegible] [illegible] [illegible] ὑπῆρχεν [illegible] ἡ:
[illegible] τὴν [illegible] [illegible] [illegible] τὴν [illegible] ἡμέραν [illegible] νὰ [illegible]:
[illegible] καὶ [illegible] [illegible] καὶ [illegible] [illegible] μὲ τὸν [illegible] ἀπὸ τὸ [illegible] ἀπὸ τὸ [illegible]:
[illegible]· διότι [illegible], καὶ [illegible] [illegible] τὸ [illegible] [illegible] τῆς [illegible] [illegible]:
[illegible] [illegible]· καὶ [illegible] [illegible] [illegible], καὶ [illegible] [illegible] [illegible]

γίαν τοῦ πολλὰ διὰ αὐτίον χρόνου, ἀντὶ δὲ ἀγάπης νὰ ἀπέχης νὰ ζήσει πόρρω μακρὰν
νὰ λάβῃς ἀπὸ ζηλοφθονίας καὶ ἀπὸ ζηλοτυπίας μωρολογίας ἀμαρτίας ὅσον προέρχονται ἀπὸ αὐτὴν
τὴν γυναῖκα, καὶ τάξιν εἰς [illegible] ἄλλην γυναῖκα καὶ νὰ [illegible] νὰ [illegible] καὶ νὰ συμμα-
ζοι [illegible] νὰ συνωρίζουνται νὰ συνδιάζουνται μαζὴ μὲ ἐκεῖνα, τὴν πρώτους καθ᾽ ἀρχὰς θέλεις ἀνα-
θρέψει ἀνθρωπίνως καὶ χριστιανικῶς δυνατῶς, καὶ [illegible] ἔχει [illegible] ὥστε σου ἤτοι τὸ σῶμα
σου καθαρινὸν ἐμορφασμένον [illegible] δυνατὸν καὶ θέλεις ὑπάρχει διὰ [illegible] ἐστερημένος [illegible]
ἀπὸ κάθε φθόνον ἀπὸ κακοβουλίαν, καὶ δὲν θέλεις ἀπέλθει [illegible] ὑπάρχει [illegible]
ρὰν εἰς [illegible], καὶ νὰ καταλάβῃς νὰ [illegible] τὸν [illegible] σου καὶ τῆς [illegible] τῆς [illegible]:
σου. [illegible] ἐπαινέσῃ θαυμάσῃ ἀγκωμιάσῃ ἐκεῖνα ὅλοι οἱ αὐτοὶ διὰ λόγια. [illegible]
τούτοις [illegible] μὲ [illegible] τὴν [illegible] [illegible] τοῦ κορ-
μίου μου, [illegible] τὴν [illegible] τὸ ἔνδυμα, τὸ φόρεμα, τὸ [illegible] τὸ [illegible] τὸ
λαιρωμένον. διότι καὶ ὁ Φιδίας ὁ ἀγαλματοποιὸς ὁ [illegible] ὁ [illegible] ὁ ὀνομαστὸς [illegible]
[illegible] προλήψεων [illegible] ἀρχήσαν ἀπὸ τὰ τοιαῦτα ἤτοι ἀπὸ [illegible] καὶ τοιαῦτα
[illegible] καὶ [illegible] εἰς τὴν [illegible] τὸ [illegible] τῶν θεῶν: καὶ ὁ [illegible]
τῶν τοιούτων ὀρμώμενος [illegible] κατεσκεύασε τὸ ἄγαλμα τῆς Ἥρας. καὶ ὁ Μύρων
ἀπὸ τῶν τοιούτων ὀρμώμενος [illegible] [illegible]. καὶ ὁ [illegible] ἀπὸ τῶν
τοιούτων ὀρμώμενος [illegible] [illegible]. λοιπὸν αὐτοὶ οἱ [illegible] ἀγαλματοποιοὶ [illegible]
κινοῦντας [illegible] τοὺς θεοὺς ὥσπερ θεοί. λοιπὸν αὐτὸ [illegible] ἀπὸ [illegible]
ἀπὸ αὐτοὺς τοὺς [illegible] ἀγαλματοποιοὺς, πῶς δὲν [illegible] γυνὴ [illegible] [illegible]
[illegible] ὀνομαστὸς [illegible] εἰς [illegible] αὐτούς; πρὸς δὲ τούτοις [illegible] ἀπὸ [illegible] ποιήσῃ [illegible]
[illegible] σου [illegible] [illegible], καὶ θέλεις ἀπὸ [illegible] ποιήσῃ [illegible] καὶ [illegible]
[illegible] [illegible] ὀνομαστήν: αὐτὰ τὰ [illegible] καὶ [illegible]
ἀπὸ αὐτὰ [illegible] καὶ [illegible] καὶ [illegible] κατὰ πολλὰ καὶ [illegible]:
[illegible] τὰ [illegible] τοῦ πολλὰ [illegible], καὶ [illegible] τοῦ [illegible]
το νὰ καταστήσῃ εἰς τὰ [illegible] ἐκεῖνα. [illegible] [illegible] αὐτὰ [illegible]
διότι

74

διότι τὰ [illegible] ἀπὸ [illegible] [illegible] [illegible] [illegible]
[illegible] ἀφ' οὗ δὲ ἔπαυσεν [illegible] ἐχόρασαν ἀπὸ τοῦ καὶ ὀργή. ἡ
ἄλλη γυνὴ ἤρχισε [illegible] [illegible] ἀρχὴ καὶ [illegible] [illegible]
[illegible], ἐγὼ δὲ ὦ παιδίον μου, ὑπάρχω εἶμαι ἡ μάθησις τῶν γραμμάτων
[illegible] γνωρισμένη εἰς [illegible], ἄγρυπνα [illegible] [illegible]
[illegible] μέχρι [illegible]. λοιπὸν [illegible] [illegible] [illegible]
[illegible] [illegible] [illegible] ἡ ἄλλη γυνὴ [illegible]
[illegible] [illegible] [illegible] [illegible] [illegible]
[illegible] ἄλλο [illegible] [illegible] [illegible] [illegible], [illegible]
[illegible] [illegible] [illegible] [illegible] πρὸς [illegible]
ἀναγκαίων εἰς αὐτὸ τὸ [illegible] εἰς [illegible] [illegible]. [illegible]
[illegible] [illegible] [illegible] [illegible] [illegible] [illegible]
[illegible] [illegible] [illegible] [illegible] [illegible] [illegible]
[illegible] [illegible] τὸν νοῦν σου, [illegible] [illegible] [illegible]
[illegible] [illegible] [illegible] [illegible] [illegible] [illegible] εἰς τὰς
[illegible] σου, [illegible] [illegible] [illegible], [illegible]
[illegible] μακάριος εἰς τὴν [illegible] εἰς τὰς [illegible], [illegible]
[illegible] [illegible] [illegible], [illegible] ἀπὸ [illegible] τοῦ κοινοῦ λαοῦ. [illegible]
[illegible] [illegible] [illegible] [illegible] [illegible]. [illegible]
[illegible] [illegible] [illegible] [illegible] [illegible]
δύνασαι [illegible] τὰ [illegible] καὶ [illegible] [illegible] δύναμιν [illegible]
[illegible] [illegible] [illegible], [illegible] [illegible] [illegible]. [illegible]
[illegible] [illegible] [illegible] [illegible] τοῦ [illegible]. ἀπὸ δὲ
[illegible] [illegible] [illegible] [illegible] [illegible], [illegible]
[illegible] ὁ [illegible] [illegible], [illegible] [illegible] [illegible]

ΠΑΝΕΠΙΣΤΗΜΙΑΚΗ ΒΙΒΛΙΟΘΗΚΗ ΙΩΑΝΝΙΝΩΝ

πράγματα θαυμαστοῦ καὶ ἐπαίνου ἄξια. ὁμοίως αὐτὸ δὲν ἐπαινεῖται θαυμάζεται ἔργω:
μάδος τῆς τέχνης σου, ἀλλὰ ἐσὺ ὑπ. τὴν ζῆν: τὴν θεωροῦνται κάνενας αὐτὸς ἀπὸ
ντις ὅτι ἤθελαν ζηλεύουν ἐσένα ὁ ὁποῖος, ἐκεῖνο ἤθελαν ἔχει φρόνησιν σύνεσιν γνῶσιν
ἤθελαν συγχυσθῇ ὅτι ἤθελε παρακαλέσουν θεὸν νὰ γένῃ ὅμοιος μὲ ἐσένα. διότι ὁ ἄπειρος
θαυμαστὸς τεχνίτης ἤθελες γένῃ ἀπὸ τὴν χρημάτισμα, θέλει νομισθῇ ὑπὸ ἄλλων χρυ:
σοῦ χρυσοτεχνίτης, καὶ κύριος ἀξιωματικὸς τῶν χρυσοχόων, καὶ ἀπὸ τῶν χρυσῶν σου πρ:
ελόμενος τὰ πρὸς τὸ ἐμπόρευμα, ἀλλὰ ἐκεῖνο τίθεται τῆς ψυχῆς ὑπεροχῆς εἰς
ἐσένα, πρῶτον καὶ ἀρχὴ θέλω δείξει σαφηνίσω φανερώσω εἰς ἐσένα πολλὰ καλὰ
θαύματα αὐτῶν ἀρχαίων πρὸ πολλοῦ χρόνου γεγονότων, θέλω ἀπαγγέλλει μηνύσει
φανερώσει εἰς τὰ ἔργα τῶν ἀνδρῶν θαυμαστοῦ καὶ ἐπαίνου ἄξια, καὶ λόγους τῶν
τῶν παλαιῶν ἀνδρῶν, καὶ θέλω ἀποδείξει καταστήσει ποιήσει καμμίαν ἐσένα φρόνι-
να γνώσῃ μαθηματικὸν ὅλων τῶν πραγμάτων διὰ νὰ ἔχῃς ὅλα· καὶ θέλω να
ὡραΐσῃ καταστολὴν γνῶσιν τῆς ψυχῆς σου, ἡ ὁποία ὑπάρχει εἰς ἐσένα τὸ μέρος
τὸ πρῶτον, τὸ ἀρχικώτατον μὲ κοσμήματα μὲ ὡραΐσματα μὲ στολισμοὺς πολλὰ
καὶ ἀγαθὰ καλὰ στολίσματα, δηλ: μὲ τὴν σωφροσύνην μὲ τὴν χαλιναγωγίαν τῶν πα-
θῶν, μὲ τὴν δικαιοσύνην, καὶ μὲ τὴν εὐσέβειαν μὲ τὸ πρὸς τὸν θεὸν ὀρθὸν σέβας, καὶ
μὲ τὴν πραότητα μὲ τὴν ἡμερότητα, καὶ μὲ τὴν ἀνδρείαν, μὲ τὴν μεγαλοδωρίαν τὴν τό-
λμαν, καὶ μὲ τὴν σύνεσιν μὲ τὴν φρόνησιν μὲ τὴν γνῶσιν, καὶ μὲ τὴν καρτερίαν τὴν ὁ-
ρθὴν τὴν μεγαλοψυχίαν, καὶ μὲ τὸν ἔρωτα μὲ τὸν πόθον μὲ τὴν ἀγάπην τῶν καλῶν
πραγμάτων, καὶ μὲ τὴν ὁρμὴν τὴν [illegible] κρίσιν τὴν φέρουσαν εἰς τὰ ἐπαινετὰ
καὶ θαυμαστὰ πράγματα· διότι αὐτὰ τὰ φέρουσα κοσμήματα ὑπάρχουσιν, εἶναι ὁ
καλλωπισμὸς ὁ ὡραϊσμὸς ὁ στολισμὸς τῆς ψυχῆς σου ἀδιάφθορος ὁ αἰώνιος τῶν
ἀληθῶν. πρὸς τούτοις δὲν θέλει λανθάνει ἐσένα μηδὲ κανένα πρᾶγμα ἀρχαῖ-
ον πρὸ πολλοῦ χρόνου γεγονότων, μηδὲ κανένα πρᾶγμα τὸ ὁποῖον πρέπει νὰ
ὁ-ποῦ
γένῃ τώρα, ἀκόμη πρὸς τούτοις θέλει προΐδει προβλέψει προγνώσει μὲ ἐσένα τὰ

[illegible] διὰ νὰ [illegible] [illegible]
[illegible] ὄχι [illegible] καιρὸν [illegible]
[illegible]
[illegible]
[illegible]
[illegible] ἀπὸ ὀλίγον καιρὸν [illegible]
[illegible]
[illegible]
[illegible]
[illegible]
[illegible]
[illegible]
[illegible]
[illegible]
[illegible]
[illegible]
[illegible]
[illegible]
[illegible]
[illegible]
[illegible]
[illegible]
[illegible]
[illegible]
[illegible]

ΠΑΝΕΠΙΣΤΗΜΙΑΚΗ ΒΙΒΛΙΟΘΗΚΗ

τῆς προσοχῆς καὶ προθυμίας· καὶ θέλουν θαυμάζει ἐπαινεῖ ἐγκωμιάζει, καὶ θέλει εὐδαιμονίζει
καλοτυχίζει. ἐπειδὴ ὅλα τὰ δύναμιν τῶν λόγων ἔχει· διὰ τὴν δύναμιν ὅπου ἔχει εἰς τὸ λέγειν, καὶ
θέλει θαυμάζει καὶ εὐδαιμονίζει καὶ τὸν Κράσσον διὰ τὴν συνήθειαν τὴν εὐτυχίαν τοῦ πλούτου
του. θέλω δὲ [illegible] προβάλλωσι εἰς ἐπαινετὸ αὐτὸ τὸ προβάλημα, τὸ ὁποῖον [illegible]
διηγοῦνται ἁπλῶς πάντες ὅτι μακάριοι ἐκεῖνοι αὐτοὺς ἐγνώρισαν ἀθάνατοι· διότι αὐτοῦ τοῦ
ἤθελες ἀποθνήσκοντος ἀναχωρήσῃ μισθὸν ἀπὸ τὴν παροῦσαν ζωὴν δή· ἤθελες ἀποθάνει [illegible]
θέλεις παύσῃ καλὰ σχολάσῃ καμμίαν φορὰν ἀπὸ τὸ νὰ συνυπάρχῃς νὰ συντυχαίνεσαι
νὰ συνδιατρίβῃς μὲ τοὺς [illegible] σοφοὺς καὶ ἐπισήμους ἄνδρας καὶ ἀπὸ τὸ νὰ συ-
νομιλῇς νὰ συνδιαλέγεσαι μὲ τοὺς ἀρίστους καὶ εὐδοκιμωτάτους ἄνδρας.· [illegible] τὸν
ἐπίσημον καὶ θαυμαστὸν Δημοσθένην [illegible] καὶ [illegible] ὑπῆρχεν [illegible],
ἐγὼ τοσοῦτον ἐπίσημον καὶ θαυμαστὸν ἄνδρα [illegible] ἀπεδέξατο· [illegible] τὸν
Αἰσχίνην· ὁ ὁποῖος ὑπῆρχεν [illegible] μισογυναικὸς ὅπου [illegible] τὸ δύσμενον [illegible],
μὲ ὅλον τοῦτο ὁ Φίλιππος ὁ βασιλεὺς τῆς Μακεδονίας [illegible] αὐτὸν [illegible]
ἐπὶ τὰς παῖδας· ὁ δὲ Σωκράτης καὶ αὐτὸς μὲ ὅλον ὅπου [illegible] εἰς τὴν ἐρω-
τικὴν ταύτην τέχνην, ἀφοῦ ἐγνώρισεν [illegible] ὁ Ἀλκιβιάδης [illegible]
τα τὸ καλλιώτερον [illegible] σοφώτερον, καὶ [illegible] ἔφυγεν ἀπὸ αὐτὴν
τὴν ἐρωτικὴν, [illegible] εἰς [illegible] παιδεί-
ἀκούγει ὅτι ὑμνεῖται εὐφημεῖται ἐπαινεῖται ἐγκωμιάζεται ἀπὸ ὅλους τῆς αὐτῆς· ταῦτα δὲ ἀφή-
σας [illegible] αὐτῆς οἵτινες εἰσὶν ἄνδρες [illegible] μεγάλοι καὶ θαυ-
μαστοί, καὶ ἔργα κατορθοῦσι λαμπρὰ [illegible], καὶ λόγους κοσμοῦσι [illegible] καὶ σχη-
ματισμὸν ἐνδύματα περιβολὴν [illegible] ἔνδοξον, καὶ τιμὴν, καὶ δόξαν,
καὶ ἔπαινον, καὶ πρωτοκαθεδρίας, καὶ ἰσχὺν κράτος, καὶ ἐξουσίας ἀξίωμα, καὶ τὸ νὰ εὐδο-
κιμῇς καὶ φαίνεσαι; εὐδαίμονος ἐπαινετὸς μακάριος εἰς τὸ λέγειν εἰς τὸ ὁμιλεῖν, καὶ τὸ νὰ
εὐδαιμονίζεσαι νὰ μακαρίζεσαι νὰ καλοτυχίζεσαι [illegible] τὴν φρόνησιν
διὰ τὴν γνῶσιν του θέλεις [illegible] φορέσαι [illegible] ἔνδυμα φόρεμα [illegible]

ΠΑΝΕΠΙΣΤΗΜΙΑΚΗ ΒΙΒΛΙΟΘΗΚΗ ΙΩΑΝΝΙΝΩΝ

[illegible] χαιρόμενον καὶ θέλεις ἀναλάβει, ἀναδεχθῇ, μεταχειρισθῇ ἀξιωματικὸν σχηματισμὸν [illegible]:
[illegible] τοὺς ἀνθρώπους πρέπονται, καὶ θέλει [illegible] [illegible] βαστάζει εἰς τὰς χεῖρας [illegible] μοχλούς, καὶ
[illegible] ὄργανα, καὶ [illegible] ἐργαλεῖα, καὶ [illegible], καὶ θέλει [illegible] [illegible] [illegible] [illegible]:
[illegible] [illegible] εἰς τὸ [illegible], καὶ θέλει [illegible] χαμαὶ κάτω εἰς τὴν γῆν, καὶ θέλει [illegible]:
[illegible] πράγματα, καὶ θέλει [illegible] [illegible] [illegible] [illegible] τοῦ [illegible] [illegible]. καὶ θέλει [illegible]:
[illegible] [illegible] ἀνα[illegible] [illegible] τὴν [illegible] ἀπὸ τὸ [illegible] [illegible],
[illegible] θέλει [illegible] [illegible] [illegible] κάνενα [illegible] ἀνδρικὸν [illegible], [illegible]:
[illegible] ἄνθρωπο [illegible], [illegible] θέλει [illegible] [illegible], [illegible] [illegible] [illegible]
[illegible]: [illegible] [illegible] [illegible], [illegible] [illegible] [illegible] [illegible]:
[illegible]. [illegible] [illegible] [illegible] [illegible] [illegible] θέλει [illegible] [illegible] [illegible]
[illegible], καὶ [illegible], [illegible] θέλει [illegible] [illegible] τὸν [illegible] τοῦ [illegible] [illegible]
[illegible] ἀπὸ [illegible] ἀπὸ τὰς [illegible]. [illegible] τὰ [illegible] εἰς καιρὸν ὅπου [illegible] [illegible]:
[illegible]. αὐτὴ ἡ [illegible] [illegible] τὴν [illegible] [illegible] [illegible] [illegible], καὶ [illegible]:
[illegible] [illegible] καὶ [illegible] [illegible] τὸ [illegible], καὶ [illegible] ἄφησα [illegible]
[illegible] [illegible] τὴν [illegible] τὴν [illegible] καὶ [illegible], [illegible] [illegible] [illegible]:
[illegible] [illegible] [illegible] εἰς τὴν [illegible], [illegible] [illegible] [illegible], καὶ [illegible]
[illegible] [illegible] εἰς τὴν [illegible] [illegible] [illegible] [illegible] [illegible] εἰς τὸν [illegible] εἰς τὴν [illegible]:
[illegible] ἡ [illegible]. [illegible] [illegible] [illegible] [illegible] [illegible] εἰς [illegible] τὴν [illegible] [illegible]:
[illegible] [illegible] [illegible] [illegible] [illegible] [illegible] [illegible] [illegible] εἰς τὰ [illegible]
[illegible]. ἡ δὲ [illegible] γυνὴ [illegible] [illegible] [illegible] [illegible] [illegible] [illegible]:
[illegible] [illegible] [illegible] [illegible] [illegible] [illegible], καὶ [illegible] [illegible] [illegible] τὰ [illegible]
[illegible] τὰ [illegible]. [illegible] [illegible] [illegible] [illegible] [illegible] [illegible], καὶ
[illegible] [illegible] [illegible] [illegible] [illegible] [illegible] ἀπὸ τῶν [illegible] [illegible]
[illegible] καὶ [illegible] [illegible] ἡ [illegible] ἡ [illegible] [illegible]. [illegible] [illegible] [illegible]:
[illegible] αὐτὴ ἡ γυνὴ [illegible] [illegible] [illegible] [illegible] [illegible]. [illegible] [illegible]

ὄντες εἶναι θαυμάσιον ἡμπορετικοὶ πρόξενοι · ἡ δὲ ἄλλη γυνὴ ἡ παιδεία ἐπῆρεν ἀπὸ σπασμένων ἐσυνάντησεν εἰς ἐμένα · καὶ ἔχων γλυκὸν τὸ λόγον · θέλω ἐπαγγείλει ἐσένα εἰς ταύτην τὴν δικαιοσύνην · ἀλλ' ὡς ἐπειδὴ ἀνέγνωκας ταύτην τὴν κρίσιν ὀρθῶς καὶ ἀληθῶς ἐστοχάσθης · καὶ ἕλα σύντομα καὶ ἀνέβηθι κάθισαι ἐπάνω εἰς τοῦ τὸ ὄχημα τὰ ἅρματα τὸ ἁμάξι, καὶ ἔδειξεν εἰς ἐμέ, ἕνα ἅρμα ἤγουν ἁμάξι [illegible] πτερωτῶν ὅλη γραμμένον ἀπὸ πτερωτά. ἄλογα ἀδύνατα ἦσαν παρόμοια [illegible] μήτε μυθ[illegible] ὀρθὸν [illegible] πήγασον, ἀλλὰ νὰ γνωρίσῃ νὰ καταλάβῃ τόσα θαυμαστὰ πράγματα καὶ τόσα μεγάλα ἔμελλες νὰ ἀγνοήσῃς νὰ μὴ γνωρίσῃς νὰ μὴ καταλάβῃς [illegible] δὲν ἤθελες συντηρήσει εἰς ἐμένα · ἀφ' οὗ δὲ ἀνέβην εἰς τὸ ὄχημα ἐκεῖνο, ἡ μὲν παιδεία ὅλη καὶ ἐκυβέρνα τὰς ἡνίας τοὺς χαλινοὺς τῶν ἵππων · ἐγὼ δὲ ἀφ' οὗ ἤρθ[illegible] ἀνέβην ὑψηλὰ [illegible] ἀρχὴν ἀπὸ τὸ μέρος τῆς ἀνατολῆς ἕως εἰς τὴν [illegible] εἰς τὴν δύσιν · καὶ ἀπ' ἐκεῖ ἔβλεπον, διάφορα ἔθνη, καὶ διάφορα ἀνθρώπους, καὶ διάφορα γλώσσας καὶ [illegible] σπέρμα [illegible] κάτω εἰς τὴν γῆν, καθὼς [illegible] ὁ [illegible] γεμος τὸν [illegible] · ὅμως δὲν μνημονεύω ἐνθυμοῦμαι πλέον, τὰ πράγματα ὑπάρχουν [illegible] ὅπου ἀπ' ἐκεῖ [illegible] ἐμοῦ · παρὰ αὐτὸ μοναχὰ ἐνθυμοῦμαι, ὅτι οἱ αὐτοὶ ἄνθρωποι [illegible] ἀπὸ κάτω καὶ [illegible] ἐθαύμαζον [illegible] οἱ αὐτοὶ εἰς τοὺς ὁποίους ἤθελα [illegible] ὑπάρχω διὰ μέσου τῆς [illegible] τῶν ὑποπτέρων ἵππων [illegible] ἐμὲ μὲ [illegible] ἀφ' οὗ δὲ ἔδειξαν ἐφανέρωσαν εἰς ἐμένα τόσα πολλὰ καλά, καὶ ἀφοῦ ἔδειξεν ἐμένα εἰς [illegible] ἐθαύμαζον μὲ ἐγκώμια, [illegible] ραν [illegible] εἰς τὸν [illegible] ὅταν [illegible], ὄχι ἐνδεδυμένον [illegible] ἐρμάνον [illegible] φόρεμα, τὸ ὁποῖον ἀφοῦ, ὅτε [illegible] ἐφαινόμενον εἰς ἐμένα [illegible] ὅτι [illegible] λαμπρὰν στολὴν ἐνδεδυμένος κεκοσμημένος ἐστολισμένος · λοιπὸν ἡ παιδεία [illegible] δὲ καταλαβαίνουν [illegible] τὸν [illegible] ἔμαθαν, καὶ [illegible]

...καθαρού έρια, έδειχνεν εις αυτόν τον [illegible], ήγουν το χρυσούν [illegible]
...φορον, και έδειχνε και [illegible], [illegible] μεγάλας και θαυμαστάς [illegible]
...[illegible], και [illegible] ανάπαυσιν [illegible] αυτού, [illegible] και [illegible]
...[illegible] ολίγον άρχισε να [illegible] να μαθαίνη να [illegible] να [illegible]:
...[illegible] αυτά τα [illegible] [illegible] [illegible] [illegible] εις τον ύπνον μου,
...[illegible] υπάρχουν [illegible] [illegible] άλλος νέος, [illegible] να [illegible] να [illegible]
...[illegible] [illegible] [illegible] [illegible] από τον φόβον από τον δεσμόν των [illegible] των [illegible]:
...[illegible] των [illegible] [illegible] όπου [illegible] [illegible] αλλά, [illegible] από της [illegible]:
...[illegible] βαθύ, [illegible] το όνειρον είναι πολλά [illegible] [illegible] [illegible]:
...[illegible] και [illegible]. [illegible] [illegible] από της [illegible] [illegible],
...ό όνειρος είναι [illegible], διότι [illegible] [illegible] υπάρχουν είναι, [illegible]:
...[illegible]. [illegible] [illegible] ο όνειρος [illegible] [illegible], [illegible] [illegible]
...[illegible] ο [illegible], [illegible] [illegible] [illegible] εις αυτόν [illegible] να [illegible]
...[illegible] να [illegible] αυτά [illegible] εις [illegible], [illegible] να [illegible].
...[illegible] [illegible], και [illegible] [illegible] και [illegible] [illegible]:
...[illegible], διότι οι [illegible] [illegible] οι [illegible] και [illegible] είναι [illegible] [illegible]:
...[illegible], [illegible] ο [illegible] [illegible] [illegible] [illegible] [illegible]
...[illegible] ονείρων. [illegible] [illegible] [illegible], [illegible] [illegible]
...[illegible] ονείρων. διότι [illegible] [illegible] [illegible] [illegible] [illegible]
...όραμα το όνειρον, [illegible]: [illegible] εις αυτόν [illegible] [illegible], [illegible] [illegible]:
...εις των [illegible] [illegible] [illegible] [illegible], [illegible] άλλα του ονείρου,
...[illegible] [illegible] ονείρων [illegible] [illegible] το [illegible]. [illegible] [illegible]
...όραμα το όνειρον του [illegible] [illegible] [illegible] [illegible] [illegible], και
...[illegible] [illegible] [illegible] αυτά τα όνειρα, [illegible] να [illegible] να [illegible]
...[illegible] να [illegible] [illegible] να [illegible] να [illegible] να [illegible]. και

μάλιστα εἰς τὸν καιρὸν τοῦ πολέμου, καὶ εἰς καιρὸν ἀπορίας [illegible] τοὺς ἐνδεεῖς [illegible]

[illegible] [illegible] [illegible] [illegible] αὐτοῖ [illegible] [illegible]. ἀφοῦ [illegible]

[illegible] τοῦ [illegible] [illegible] [illegible] καὶ [illegible] χρηματικὰ [illegible] [illegible]

καὶ [illegible] καὶ [illegible] [illegible] εἰς [illegible] [illegible] Γυμνασίου, διὰ [illegible]

τὴν αἰτίαν διὰ [illegible] τὸ [illegible] ὅλα [illegible] τὸν [illegible] [illegible]· διὰ νὰ [illegible] νὰ [illegible]

[illegible] νὰ [illegible] οἱ νέοι [illegible] [illegible] [illegible], ἢ διὰ νὰ [illegible] νὰ [illegible]

[illegible] νὰ [illegible] νὰ [illegible] τὴν [illegible] τῶν μαθηματικῶν γραμμάτων [illegible]

καὶ [illegible] τρόπον [illegible] ἀπὸ [illegible] νὰ [illegible] [illegible] [illegible]

[illegible] ἀπὸ [illegible] [illegible], [illegible] [illegible] [illegible] εἰς τὰ [illegible]

καὶ [illegible], καὶ [illegible] [illegible] [illegible] [illegible] ὄχι [illegible] ἀλλὰ [illegible]

[illegible] ἀλλὰ [illegible] [illegible] [illegible] [illegible] [illegible], καὶ [illegible] ὁ νέος [illegible] [illegible]

[illegible] [illegible] [illegible] τὴν [illegible] [illegible] [illegible] [illegible]

[illegible], [illegible] νὰ [illegible] νὰ [illegible] νὰ [illegible] [illegible], [illegible] [illegible] [illegible]

[illegible], ἢ [illegible] νὰ [illegible] νὰ [illegible] [illegible] [illegible] [illegible] ὑπάρχει [illegible]

καὶ [illegible] [illegible] [illegible] [illegible] [illegible], καὶ [illegible] [illegible]

[illegible] τὴν [illegible] τῶν μαθηματικῶν γραμμάτων [illegible] [illegible]

[illegible] [illegible] [illegible] [illegible] [illegible] [illegible] διὰ τὴν

[illegible] τὴν [illegible] [illegible] τόσα καὶ [illegible] . .

[illegible] καὶ [illegible] [illegible] [illegible] [illegible]:

[illegible] ἄλλο [illegible] [illegible] εἰς [illegible], ὅτι [illegible] καὶ [illegible] [illegible] [illegible] ὅμως [illegible]

[illegible] [illegible] [illegible]:

[illegible] [illegible] α

[illegible] τοῦ [illegible] τὸ [illegible] ἀπὸ τὴν [illegible] [illegible]: [illegible]: Γυμνασίου [illegible]

ΠΑΝΕΠΙΣΤΗΜΙΑΚΗ ΒΙΒΛΙΟΘΗΚΗ ΙΩΑΝΝΙΝΩΝ

Τοῦ αὐτοῦ Λουκιανοῦ σαμοσατέως· νεκρικοὶ διάλογοι· [illegible]

[illegible] ἐγὼ [illegible] φεγγάρι εἰς τὸ [illegible]
[illegible] ἀφ' οὗ [illegible] ἀνάβη εἰς τὸν οὐρανόν· [illegible] ἡ ἀνάβασις
ἢ [illegible] εἰς τὸν οὐρανὸν καθὰ [illegible]
[illegible] καθὼς νομίζω [illegible] αὐτὸ [illegible]
[illegible] τοῦ Μενίππου τοῦ κυνικοῦ φιλοσόφου, [illegible]
[illegible] δὲ [illegible] τοῦ Μενίππου εἰς
τὴν Κόρινθον [illegible] ὁποῦ ὀνομάζεται [illegible]
[illegible] εἰς τὰς Ἀθήνας ὁποῦ ὀνομάζεται [illegible]
[illegible] τοὺς φιλοσόφους [illegible]
[illegible] καὶ [illegible]
τοῦ Μενίππου [illegible] ὦ Μένιππε ὁ [illegible] κυνικὸς φιλόσοφος [illegible]
[illegible]
[illegible] τὰ πράγματα τὰ
[illegible] εἰς τὴν γῆν τὰ πράγματα [illegible] καὶ [illegible] καὶ κατα-
[illegible] καὶ [illegible] καὶ [illegible] καὶ [illegible]
[illegible]
[illegible]
[illegible] ἐκεῖνος ὁποῦ λέγει [illegible]
[illegible] τὰ πράγματα [illegible] εἶναι [illegible]
[illegible] ἀπὸ τὴν [illegible]
[illegible] ἀπὸ τοῦ [illegible] καὶ [illegible] καὶ [illegible]

τρόπως αναμεταξύ των, καθώς γελώ εγώ βέβαια τώρα· και καθ' εξαίρετον
θρόσον οπού παύση βέβαια γελών όποτε θεωρή ότι τους πλουσίους τους δυ:
νατούς τους πολυτελείς και τους εξουσιαστάς τους ηγεμόνας και τους δυνάστας τους βα:
σιλείς όσον πολλά ολίγους και ουτιδανούς και ακαταφρονημένους αγνωρίστους από
[illegible] από μοναχήν την άγνοιαν από μονα:
χούς τους θρηνούντας από μοναχούς τους αναστεναγμούς και που υπάρχουσιν
είναι μαλακοί [illegible] ασθενείς άνανδροι αδύνατοι οπού μη:
δενούσιν [illegible] τα αγαθά οπού έχουν επάνω εις την γην [illegible]
[illegible] αυτά τα ήμερα από [illegible] μέσα [illegible]
[illegible] και [illegible] ακόμη λέγε αυτό να [illegible] να πληρώση
να γεμίση τον [illegible] από [illegible] από [illegible] πολλά πα:
[illegible] και αυτός ήθελεν εύρη [illegible] [illegible] [illegible] [illegible]:
[illegible] [illegible] μέρος [illegible] της θεάς της [illegible],
εύρη που [illegible] κανένα άλλον [illegible] [illegible] [illegible]
[illegible] ή κανένα άλλο παρόμοιον πράγμα και να έλθης [illegible].
Πολυ- Ω Διόγενες εγώ θέλω επαγγελθή [illegible] [illegible] αυτά [illegible] αυτού
ο που μου [illegible], πλην δε να γνωρίσω να [illegible] αυτόν [illegible] [illegible]
ακριβώς [illegible] να είναι κατά την [illegible] [illegible] [illegible] μορφήν:–
Διογ- αυτός [illegible] είναι γέροντας [illegible] και έχει [illegible] φορεί ένα
παλαιόρασον [illegible] και [illegible] εις κάθε [illegible] και [illegible]:
[illegible] από τας [illegible] τας [illegible] των [illegible]:
[illegible]· μετά δε [illegible] και [illegible] [illegible] τους [illegible]:
ραις αυτούς τους φιλοσόφους τους [illegible] τους [illegible]. [illegible]

Πολυ- δύσκολον πρᾶγμα εἶναι νὰ τὸ εὕρω νὰ τὸ γνωρίσω ἀπὸ αὐτὰ τὰ ση- 71

μεῖα τὰ γνωρίσματα ὁποῦ μοῦ λέγεις. θέλεις ἀγαπητή νὰ παραγγείλω Διογ.

καὶ ποίαν παραγγελίαν εἰς αὐτοὺς τοὺς ἰδίους ἀνθρώπους; παραγγελίας Διογ.

Πολ. λέγε ὅσοι [illegible] βαρθὸν [illegible] ζορλικόν. διὰ νὰ ἴδω

καθὼς μετὰ συντομίαν ἀπάγγελλε λοιπὸν λέγε εἰς αὐτοὺς τοὺς ἀνθρώπους

νὰ παύσουν νὰ λέγουν νὰ φυλάττωνται ἀπὸ τοῦ νὰ [illegible] νὰ [illegible]:

[illegible] ἀπὸ τοῦ νὰ φιλονικοῦν νὰ διαλέγωνται διὰ [illegible]:

ἀργοῦ καὶ ἀπὸ τοῦ νὰ [illegible] νὰ συλλέγωσιν [illegible] ἄλλον

κέρδη, καὶ ἀπὸ τοῦ νὰ κάμνουν νὰ ἀποθηκεύουσιν [illegible]:

[illegible] καὶ ἀπὸ τοῦ νὰ παιδεύωσι νὰ γυμνάζωσι τὸν νοῦν τους· νὰ [illegible]:

[illegible] νὰ προσέχουν νὰ προβάλλουν [illegible] ἀπὸ [illegible]

Πολ. [illegible] ἀπ' αὐτοὺς οἱ φιλόσοφοι [illegible]:

[illegible] ἀμαθεῖς καὶ [illegible] βάρβαροι [illegible]

[illegible] αὐτῶν τῶν ἀνθρώπων. σὺ δὲ λέγε Διογ.

εἰς αὐτοὺς ἀπὸ [illegible] ἀπὸ μέρος [illegible] νὰ [illegible]:

[illegible] νὰ θρηνίζωσι. ὦ [illegible] ἐγώ, θέλω ἀπαγγείλη μη- Πολ.

νύση εἰς αὐτοὺς αὐτὰ ὁποῦ μοῦ λέγεις· [illegible] Διο.

[illegible] καλὰ πολλὰ ἀγαπητόν, λοιπὸν λέγε εἰς τοὺς

[illegible] αὐτοὺς ἀπὸ [illegible] ἀπὸ μέρος [illegible] αὐτὰ τὰ ἑξῆς. ;

ὦ [illegible] καὶ [illegible] [illegible] ἀπὸ [illegible] τὸ χρυσίον

[illegible] τὰ [illegible] τὰ [illegible]; [illegible]

[illegible] τοῦ [illegible] καὶ νὰ [illegible]:

[illegible] καὶ ἀπο[illegible] τὰ [illegible] καὶ μετὰ τὸ νὰ [illegible] νὰ [illegible]:

[illegible] νὰ [illegible] [illegible] [illegible] [illegible] [illegible] [illegible] [illegible]

[illegible] καὶ ἔχει ἕνα χρόνον [illegible] καὶ νὰ [illegible] [illegible] [illegible] [illegible]

Πολ. [illegible] [illegible] [illegible] [illegible] καὶ [illegible] [illegible] [illegible] [illegible] [illegible]:

Φιλ. [illegible] [illegible] τοὺς [illegible] [illegible] [illegible] [illegible] καὶ [illegible] τοὺς [illegible]

[illegible] τοὺς [illegible] [illegible] [illegible] καὶ εἰς τοὺς [illegible] τοὺς δυνατοὺς τοὺς:

[illegible] [illegible] [illegible] [illegible] [illegible] καὶ [illegible] [illegible] [illegible]:

[illegible] [illegible] [illegible] [illegible] [illegible] [illegible] [illegible]:

[illegible] [illegible] [illegible] [illegible] [illegible] [illegible] [illegible] καὶ [illegible]

[illegible] [illegible] [illegible] [illegible] [illegible] [illegible] [illegible] [illegible]

[illegible] [illegible] [illegible] [illegible] [illegible] [illegible] [illegible] τοὺς

νεκρούς [illegible] [illegible] [illegible] [illegible] [illegible] [illegible] [illegible] [illegible]:

[illegible] [illegible] [illegible] [illegible] [illegible] [illegible] [illegible] [illegible]

[illegible] τοὺς νεκρούς [illegible] [illegible] [illegible] [illegible] [illegible]:

[illegible] [illegible] [illegible] [illegible] [illegible] [illegible] [illegible]

[illegible] [illegible] [illegible] [illegible] [illegible] [illegible] [illegible] [illegible]

νὰ [illegible] [illegible] [illegible] [illegible] [illegible] [illegible] τοὺς [illegible] τοὺς [illegible]:

[illegible] καὶ [illegible] τοὺς [illegible] τοὺς δυνατοὺς τοὺς [illegible] [illegible]

[illegible] [illegible] [illegible] τοὺς [illegible] τοὺς [illegible] ([illegible] [illegible] [illegible] [illegible]:

[illegible] [illegible] [illegible] καὶ [illegible] [illegible] [illegible] [illegible]

[illegible] [illegible] [illegible] [illegible] καὶ [illegible] [illegible] [illegible] [illegible]:

[illegible] [illegible] [illegible] [illegible] [illegible] [illegible]) [illegible] καὶ [illegible]

καὶ [illegible] καὶ [illegible] [illegible] καὶ [illegible] καὶ [illegible] καὶ [illegible]

[illegible] [illegible] [illegible] [illegible] [illegible] [illegible] [illegible] [illegible] [illegible]

[illegible] γιὰ τοὺ αὐτοῦ· καὶ πῶς θέλουν [illegible] τοὺς [illegible] [illegible] γιὰ [illegible]:
[illegible] οὐδὲν [illegible] [illegible] [illegible] [illegible] ἀπολογοῦνται.
[illegible] δὲ τούτοις [illegible] ἔλεγξον ἀπολογούμενον ἀπὸ μέρος [illegible]
καὶ τοὺς [illegible] τοὺς [illegible] [illegible]
[illegible] [illegible] φαίνεται [illegible] γιὰ [illegible] καὶ [illegible] γιὰ αὐτοὺς [illegible]:
[illegible] [illegible] [illegible] αὐτοί· ὦ [illegible] [illegible] Περ.
[illegible] [illegible] [illegible] [illegible] [illegible] τοὺς
[illegible] [illegible] θέλω [illegible] [illegible] αὐτῶν· [illegible] θέλω
[illegible] [illegible] [illegible] [illegible] [illegible] [illegible] [illegible]
γιὰ τοὺς ἄλλους αὐτοὺς· [illegible] [illegible] [illegible] Στα.
αὐτοὺς τοὺς [illegible] [illegible] φαίνεται [illegible] τοῦτο γιὰ [illegible]
[illegible] [illegible] [illegible] τοὺς [illegible] ἀπολογούμενου ἀπὸ μέρος [illegible]
[illegible] [illegible] γιὰ τοὺς [illegible] [illegible]· [illegible] [illegible] [illegible]
[illegible] [illegible] [illegible] [illegible] [illegible] τούτων
τοὺς [illegible] [illegible] [illegible] [illegible] [illegible]:
[illegible] [illegible] [illegible] [illegible] [illegible] [illegible]
γιὰ [illegible] μέρος [illegible] [illegible] [illegible] [illegible] [illegible]
[illegible] [illegible] ἄλλο τόσον· [illegible] [illegible] [illegible] [illegible]
[illegible] [illegible] [illegible] [illegible] [illegible] [illegible] [illegible]
[illegible] [illegible] καὶ [illegible]; [illegible]: [illegible] [illegible] [illegible]
[illegible] [illegible] νὰ [illegible] νὰ [illegible] [illegible]
[illegible] [illegible] [illegible] [illegible] [illegible] [illegible] [illegible]
[illegible] [illegible] [illegible] [illegible] [illegible] [illegible]

βαρβαρώτατοι ἐνθυμούμενος τὴν πολλὴν τρυφὴν τὴν πολλὴν σπατάλην
ὁποῦ ἐπάθαμεν, ἐγὼ δὲ ἐνθυμούμενος τοὺς μεγαλοπρεπεῖς πλουσίους
τὰ ὑπερβολικὰ πλούτη ὁποῦ εἶχον, γελῶ καθ' ἡμῶν· ἐκεῖ ἔπειτα χλευάζει
περιπαίζει ἡμᾶς καὶ ἔτι λοιδορεῖ κατηγορεῖ ἡμᾶς, καὶ ἀπὸ καιροῦ παρα:
φρονήσας ὀνομάζει ἡμᾶς δούλους ἀχρείους καὶ ἀθλίους ἀνταλλαγμένους· με:
γάλαις δὲ φωναῖς καὶ ἀπὸ ταῖς γελασταῖς, καὶ συνεχεῖς θορύβους τοὺς
ἀναξιοπαθοῦντας τοὺς θρήνους τοὺς κλαυθμοὺς ἡμῶν, καὶ ὅλα τὰ ἄλλα
καθ' ὅλου τοὺς συνδυασμοὺς ὑπῆρχαν εἰς ἡμᾶς ἄπειροι ὅμηροι θρῆνοι· πλού:
των· εἶναι αὐτὰ ἃ λέγουν ἐμοῦ τοῦ πτωχοῦ ὡς πλούτωνι, ἀληθῆ
εἶναι ἃ λέγουσιν οὗτοι κατ' ἐμοῦ· διότι ἐγὼ βδελύττομαι ἀποστρέφο:
μαι αὐτοὺς ἐπειδὴ ὑπάρχουσιν εἶναι ἀπαθεῖς αὐτόχειροι ἀνάνδροι
μικρόψυχοι καὶ ἄξιοι ὀλέθρου ἀπὸ τῆς ἀθανασίας· διότι ὁποίους αὐ:
τοὺς δὲν ἔμεινε ἱκανοὶ ἀρκετοὶ νὰ βιώσωσι νὰ ζήσωσι νὰ ἀπολαύσω:
σι τὰ ξένα τους πονηρῶς ἐπιτηδείως ἡμαρτημένα· ἀλλὰ καὶ ἀφ' οὗ
ἀπέθανον μικροψυχοῦντες ἐνθυμοῦνται καὶ ἀντιλαμβάνονται ταῦτα;
ὅταν ἐνθυμοῦνται ἀκόμη τὰ ἀγαθὰ ὁποῦ εἶχον εἰς τὴν ζωήν· λοι:
πὸν ἥδομαι χαίρομαι εὐφραίνομαι ὅταν αὐτὸς γελῶ πικραίνω
αὐτούς· πλού: ἐγὼ δὲν ὠφελεῖ αὐτοὺς αὐτό· διότι αὐτοὶ ἐλυποῦ:
ντο πικραινόμενοι μετὰ νὰ ἐπεράσωσι νὰ ἀπολέσωσι καὶ ἀπο:
γυμνωθῶσιν ὄχι ἀπὸ παρομοίων ἀγαθῶν· ὦ πλούτων καὶ σὺ ἀνόητος:
νὰ εἶσαι μωρὸς αὐτόπτης ὅτι ὑπάρχεις εἶναι συμπεριφορὰ ὁμογνώμων
μὲ τοὺς ἀναξιοπαθοῦντας· τοὺς θρήνους τοὺς κλαυθμοὺς αὐτῶν; πλού:
των· τοὺς ποιητὰς καὶ ἐγὼ ὁμοιότητα δοῖς τοὺς ἀναστεναγμοὺς ἡμῶν:

ΠΑΝΕΠΙΣΤΗΜΙΑΚΗ ΒΙΒΛΙΟΘΗΚΗ ΙΩΑΝΝΙΝΩΝ

διὰ [illegible] θελήσῃ [illegible], νὰ [illegible] καὶ χαίρεσθε νὰ
[illegible] ἀλλὰ ὦ κακότυχοι ταλαίπωροι
[illegible] ἀπὸ ὅλους τοὺς ἀνθρώπους καὶ ἀπὸ ὅλους τοὺς [illegible] καὶ
ἀπὸ ὅλους τοὺς αἰῶνες [illegible] τοιουτοτρόπως [illegible] διατί
[illegible] ἐγὼ σᾶς θέλω [illegible] ἀπὸ τοῦ νὰ [illegible]
[illegible] ἐπειδὴ [illegible]
ἐγὼ θέλω σᾶς [illegible] καὶ θέλω σᾶς [illegible] σᾶς [illegible] σᾶς
[illegible] καὶ θέλω [illegible] *
καὶ θέλω σᾶς [illegible] σᾶς [illegible] αὐτὰ ὁποῦ [illegible]
[illegible] δὲν εἶναι [illegible]; [illegible]
[illegible] ἐπάνω [illegible]
[illegible] ἄξιον πρέπον δίκαιον [illegible]
[illegible] καὶ προσκυνῆτε καὶ δοξάζετε καὶ [illegible]
[illegible]
[illegible] δὲν [illegible] τοῦ [illegible]
[illegible]
[illegible] ὅλα [illegible] τὰ ἀγαθὰ τὰ καλὰ ὁποῦ ἔχει· ὁ θεὸς [illegible] ἀπὸ πολλὰ
καὶ [illegible] ἀγαθὰ [illegible] ἐγώ· ἀπὸ [illegible] χρυσὸν
[illegible] ἐγὼ [illegible] καλὰ [illegible]
[illegible] ἐγὼ δὲ θέλω [illegible]
[illegible]
[illegible]
καὶ θέλω [illegible] ὁ [illegible]

δια [illegible] ἐσφάλθης ταχέα. λογαριάσωμεν εἰς τοὺς [illegible]:

2 ἀχράντους: θέλεις σήμερον [illegible] ἤθελεν [illegible] διὰ [illegible] ἴσως σοί :– Ἑρμοῦ κ' ἑαυτοῦ

ὦ πορθμεῦ, τὰς [illegible] αὐτὸ φαίνεται [illegible]

χρεωστεῖς [illegible] νὰ [illegible]

[illegible] καὶ γιὰ [illegible] διὰ [illegible]

[illegible] καλλίτερον [illegible] καὶ [illegible]

[illegible] Ἑρμ:

ἔφερα γιὰ σέ [illegible] ἄγκυραν [illegible] πέντε δραχμαῖς διὰ

[illegible] Ἑρμ: Πά

τον [illegible] διὰ πέντε δραχμαῖς καὶ ἐκόμισά σοι

ἕνα τροπὸν διὰ δύο ὀβολούς. Χάρ: θὲς λάβον βάλε πέντε δραχμαῖς καὶ δύο

ὀβολούς. Ἑρμ: καὶ ἐκόμισά σου μίαν βελόνην διὰ τὸ ἱστίον τὸ πανὶ τοῦ πορθμείου

ὅσον καὶ κατάθεσιν ἐπλήρωσα ἔδωκα ἐγὼ διὰ αὐτὸ πέντε ὀβολούς. Χάρ:

πρόσθες λάβον βάλε κοντὰ εἰς τοὺς ἄλλους καὶ αὐτοὺς τοὺς πέντε ὀβολούς. Ἑρμ: καὶ

ἐκόμισά σοι [illegible] διὰ νὰ [illegible] καὶ [illegible] τὰ ἀνοικτὰ μέρη

τοῦ πλοίου τοῦ καϊκιοῦ σου πρὸς δὲ τούτοις ἐκόμισά σοι καὶ καρφία καὶ σχοινί:

ον [illegible] ἐκάμαμεν κατασκευάσαμεν [illegible] καὶ ὅλα αὐτὰ ἐκόμισά σοι

διὰ δύο δραχμαῖς. Χάρ: [illegible] αὐτὰ [illegible]

καί :– αὐτὰ ὑπάρχουσιν εἶναι ἐκεῖνα ὅσα σοῦ χρεωστεῖς, αὐτὸ δὲν ἔχουν:

[illegible] δὲν ἐγέλασεν ἡμᾶς κάνένα ἄλλο πρᾶγμα

εἰς τὸν λογαριασμὸν ὁποῦ ἐκάμαμεν. Χάρ: πόσε λέγεις ὅτι ἔχεις

ἀποδώσω [illegible] εἰς τὰ αὐτὰ ὁποῦ σοῦ χρεωστῶ; Χάρ: ὦ

Ἑρμῆ ἀδύνατον πρᾶγμα εἶναι νὰ ἀποδώσω αὐτὰ εἰς τοῦτο [illegible]

ΠΑΝΕΠΙΣΤΗΜΙΑΚΗ ΒΙΒΛΙΟΘΗΚΗ ΙΩΑΝΝΙΝΩΝ

ἀλλά αὐτοῦ κακομοιριὰ λοιμική νόσος, κακομοιριὰ [illegible], ἢ πό-

λεμος· ἦλθε τώρα εἰς τὸ κάτω τὰ μέρη [illegible] [illegible] ἐμοῦ συνήθει-

α [illegible] [illegible] δύναται [illegible] καὶ [illegible] καὶ [illegible] καὶ

[illegible] [illegible] [illegible] [illegible] [illegible] [illegible] [illegible] [illegible]:

καὶ [illegible] διὰ τὸ πλῆθος διὰ τὸν [illegible] λαόν. ἔφη: λοιπὸν τώρα

ἐγὼ θέλω καθίσῃ [illegible] καὶ θέλω [illegible] [illegible] παρακαλῶ

τοὺς [illegible] καὶ [illegible] καὶ [illegible] τὸν κόσμον τὰ [illegible]

τὰ [illegible] τὰ [illegible] [illegible] [illegible], διὰ καὶ ἤθελα

λάβω παρὰ [illegible] [illegible] [illegible] ἀπὸ αὐτὰ τὰ ἄλλα [illegible]:

τὰ [illegible]; [illegible]: [illegible] [illegible] δύναται καὶ λάβῃς αὐτὰ [illegible]

ἄλλον τόπον, διότι τώρα ὀλίγοι παραγίνονται [illegible] εἰς τὰ μέρη, καθὼς θε-

ωρεῖς [illegible], διότι τώρα [illegible] [illegible] κόσμον [illegible] ὁμόνοια σύμφωνοια

συμφωνία ἡσυχία· [illegible] [illegible] [illegible]: [illegible] [illegible] [illegible]

[illegible] καὶ [illegible]: [illegible] τὸν κόσμον [illegible] τὸ χρέος [illegible] [illegible] [illegible]:

[illegible] [illegible] [illegible] [illegible] [illegible] καὶ [illegible] εἰς τὰ μέρη ἀπὸ

[illegible]:~ ἀλλὰ ὅμως [illegible] [illegible] αὐτὴ, [illegible] [illegible] [illegible],

[illegible] ἄρχοντες [illegible] κάτω εἰς τὰ μέρη, [illegible]: ὅλοι οἱ ἄρχοντες [illegible] [illegible]:

[illegible] [illegible] [illegible] [illegible] ἀπὸ τὸ [illegible] [illegible] καὶ [illegible]

[illegible] ἀπὸ ἄρχοντες [illegible] [illegible] [illegible] [illegible].

ἀλλὰ τώρα [illegible] ἡ [illegible] ἤθελεν ἀποθάνῃ [illegible] [illegible] [illegible] ἀπὸ

τὸ [illegible] ἀπὸ τὸν [illegible], ἢ ἀπὸ τὴν γυναῖκα του ἢ [illegible] ἤθελεν [illegible]

[illegible] [illegible] [illegible] ἀπὸ τὴν [illegible] [illegible] [illegible] κατὰ τὴν

[illegible] [illegible] τὰ [illegible]· διότι ὅλοι οἱ ἄρχοντες [illegible] καὶ [illegible] [illegible]:

σπορὰ ἀθάνατοι καὶ ἀνόμοιοι· γιατὶ ἐκεῖνοι ὅλους παρακινοῦσαν [illegible]
ἀπ' αὐτούς, καὶ παραγγελίαν ἔχουν τοῦ κάτω φρονήματος· διὰ [illegible] συνεχῶς
μάλιστα [illegible], καὶ μετὰ νὰ [illegible]
κινεῖ ὁ εἷς κατὰ τὴν δύναμιν καθεὶς φαίνεται [illegible] ἀγγέλοι,
διὰ αὐτά, τὰ ἄλλα [illegible]
μάλιστα [illegible], λοιπὸν καὶ ἐγὼ [illegible]
ἀγαπημένα παιδία ἀδελφοί, καὶ μετὰ νὰ [illegible] καὶ γνωρίζω,
αὐτηνεῖς [illegible] ἀπαραιτήτως ἐκεῖνα ὅπου ὀφείλουν [illegible]
+ [illegible] χαρ: εἰς ἐσᾶς ἀπὸ λόγους [illegible], γινώσκεις [illegible] τὸ γέροντα [illegible].
ἐκεῖνον τὸν γέροντα ὅπου ἠγάπησε [illegible] τὸ Σωκράτην τὸ
[illegible] τὸν [illegible], εἰς τὸ ὁποῖον δὲν ὑπάρχουν
[illegible]: διὰ [illegible] παιδία [illegible] κληρονόμοι, ἀλλὰ ἐκεῖνοι
ὅπου [illegible] γνωρίζουσιν [illegible] καὶ λάβωσι τὴν κληρονομίαν
τοῦ τῶν ὑπαρχόντων τῶν χρημάτων του· [illegible]
[illegible], καὶ τὸ [illegible] τὸ Σωκράτην ὅταν ἀπὸ τὴν [illegible]
[illegible] λοιπὸν [illegible] ἐκεῖ αὐτοῦ [illegible]
[illegible] ἐκεῖνον τὸν Σωκράτην νὰ [illegible]:
[illegible] εἰς τοὺς [illegible] χρόνους, τοὺς ὁποίους [illegible]
ἄλλους [illegible] καὶ ἀκόμη [illegible], αὐτὸ [illegible]: δυνατοὶ [illegible]
[illegible] κάτω φρονήματα ὅλους τοὺς [illegible] τοῦ Σωκράτου λέγω
τὸ [illegible] καὶ τὰ δαίμονα, καὶ ὅλους τοὺς ἄλλους [illegible]
[illegible] κατὰ [illegible] τοιοῦτον [illegible]
[illegible] κατὰ [illegible]

ΠΑΝΕΠΙΣΤΗΜΙΑΚΗ ΒΙΒΛΙΟΘΗΚΗ ΙΩΑΝΝΙΝΩΝ

αὐτοὶ ἐκεῖνοι οἱ κόλακες τοὺς [illegible] [illegible] τὸ ἄλλο ἔπαθον, καὶ ἀνα-
κυλίουνται παρακαλοῦσι τοὺς θεοὺς νὰ ἀποθάνῃ ἐκεῖνοι ὁ γέρος [illegible]
[illegible]; παρὰ [illegible] [illegible] οἰκοδεσπότου νὰ [illegible] νὰ
ἅρπαξ αὐτοῦ, γιὰ ὅλοι ὅπου θέλει εἶναι οἰκεῖοι συγγενεῖς [illegible] σου;
ντροπὴ [illegible]; τὸ δὲ [illegible] νὰ [illegible] νὰ παρανομοῦσι
[illegible] ἔργα [illegible] καὶ παράνομα ἔργα νὰ [illegible]. τοῦτοι [illegible]
καὶ γιὰ ὅλον ὅπου [illegible] [illegible] παρακαλοῦσι τοὺς [illegible]:
αὐτὰ [illegible] [illegible] [illegible] [illegible] γιὰ ὅλον τοῦτο [illegible]
οὐ [illegible] αὐτοῦ [illegible] καὶ [illegible] νὰ [illegible]:
[illegible] [illegible] [illegible] [illegible] [illegible] [illegible]
[illegible] [illegible] [illegible] γιὰ [illegible] γιὰ [illegible] [illegible]
[illegible] [illegible] νὰ [illegible] νὰ [illegible] [illegible] τοὺς [illegible], αὐτοῦ
[illegible] [illegible] [illegible] καὶ [illegible] νὰ [illegible] [illegible] [illegible]
[illegible] [illegible] τοῦ αὐτοῦ εἶναι [illegible] [illegible] [illegible]
αὐτὰ τὰ ἄλλα [illegible] [illegible] [illegible] [illegible] [illegible]
οἱ δὲ κόλακες αὐτοῦ [illegible] [illegible] [illegible]:
[illegible] ἀπὸ τὸν κόσμον [illegible] [illegible] [illegible] ἀπ' αὐτοὺς [illegible]
[illegible] [illegible] [illegible] [illegible] [illegible] [illegible] [illegible]
[illegible] [illegible] αὐτοῦ [illegible] [illegible] [illegible] γιὰ ὅλον ὅπου [illegible]:
[illegible] [illegible] [illegible] [illegible] [illegible] [illegible] [illegible] [illegible]
[illegible] [illegible] [illegible] [illegible] καὶ [illegible] [illegible] [illegible]
[illegible] [illegible] αὐτοὺς τοὺς κόλακας [illegible] καὶ [illegible]
[illegible], καὶ [illegible] αὐτὰ [illegible] [illegible] τοὺς [illegible] νὰ [illegible] [illegible]
[illegible]:

ΠΑΝΕΠΙΣΤΗΜΙΑΚΗ ΒΙΒΛΙΟΘΗΚΗ ΙΩΑΝΝΙΝΩΝ

καὶ διὰ νὰ ζήσω καθὼς γυροσυνηθοῦν ἐκεῖνοι ὁποῦ [illegible] σπίτια γιὰ αὐτὸ ἀπο-
γθηνὸν καὶ ὑγραίνῃ [illegible] κατὰ πολὺ περισσότερον [illegible] τοὺς [illegible]
οἱ κόλακες αὐτοῦ [illegible] [illegible] [illegible] [illegible] [illegible]
[illegible] του διὰ [illegible] [illegible] ἀναγκάζοντον καὶ [illegible] [illegible]
[illegible] [illegible] [illegible] [illegible] [illegible] [illegible]
[illegible] εἰς τοὺς [illegible] εἰς τοὺς λόγους του [illegible] [illegible] [illegible]
[illegible] [illegible] · [illegible] διὰ τοῦτο [illegible] γιατὶ [illegible] [illegible] [illegible]
[illegible] [illegible] [illegible] [illegible] [illegible] [illegible] [illegible]
[illegible] καθὼς [illegible] [illegible] · [illegible] δὲ οἱ κόλακες αὐτοῦ
[illegible] [illegible] [illegible] ἀπὸ τὴν [illegible] [illegible] [illegible] [illegible]
[illegible] [illegible] [illegible] [illegible] [illegible] [illegible] [illegible]
κακοὶ [illegible] [illegible] [illegible] [illegible] [illegible] πρὸ κα-
ροῦ καὶ [illegible] [illegible] [illegible] εἰς τὴν [illegible] [illegible] · [illegible]
[illegible] [illegible] [illegible] [illegible] [illegible] [illegible] · [illegible]
ἐγὼ θέλω [illegible] [illegible] [illegible] ἢ θέλω [illegible] [illegible]
[illegible] αὐτοὺς [illegible] [illegible] [illegible] διὰ [illegible] ἕνα [illegible] ἕνα
[illegible] [illegible] κατὰ [illegible] · [illegible] [illegible] [illegible] [illegible] καθὼς [illegible]
[illegible] [illegible] [illegible] [illegible] [illegible] εἰς αὐτοὺς ἐδῶ [illegible] εἰς [illegible].
[illegible] γιατὶ [illegible] θέλῃ [illegible] [illegible] καθ' ἕνα ἀπὸ αὐτοὺς
καὶ θέλει [illegible] [illegible] [illegible] [illegible] νέος ἀπὸ [illegible] [illegible] [illegible].

Τίμωνος καὶ Πλούτωνος: Ἑρμῆς:

Ὦ Πλοῦτε, ὁ [illegible] πρᾶγμα εἶν' τοῦτο δηλ: ἐγὼ γιατὶ νὰ ἀπο[illegible]
καὶ [illegible] [illegible] [illegible] [illegible] · [illegible] εἰς [illegible] εἰς [illegible] [illegible]:

ἀκούει, ὁ δὲ Λούκειος ὀρέγει ὅτι ἔφθασεν ἐπήγνας καὶ ἐνεπήκαν-
τα ὅτι νὰ μὴ ἀκούσῃ; τὸ γὰρ [illegible] εἶναι κατὰ πολλὰ [illegible]
ν πάντας θέματα, ἐπειδὴ ὁ δὲ γὰρ Λούκειος μὴ [illegible] τὸ
τὰ [illegible] [illegible] τοὺς [illegible] νὰ ἀποθάνῃ νὰ τελευτήσῃ
[illegible] ἀπὸ τοὺς [illegible], οὐδὲ μεταλλευθοῦ [illegible]
[illegible] καὶ αὐτοῦ [illegible] μὲ τὸ νὰ [illegible]:
[illegible] σκαρθέσῃ νὰ [illegible] νὰ [illegible] [illegible]
[illegible] τοῦ χρήματος του τὸ [illegible] του· [illegible] τὸ [illegible]
ὁ Λούκειος [illegible] γέροντα [illegible] τὸ [illegible] αὐτὸς νὰ με-
ταλλευθῇ [illegible] τὸ [illegible] τοῦ χρήματος νὰ [illegible]
[illegible] νὰ ἀναχωρήσῃ νὰ [illegible] ἀπὸ [illegible] νὰ ἀποθά-
νῃ [illegible] νὰ [illegible] νὰ [illegible] νὰ [illegible] αὐτοῦ τοῦ [illegible]
[illegible] τὸ ἔργον τὸ [illegible] [illegible] νομοθέτου [illegible]
[illegible]: νομοθετῆ νὰ ἀποθάνῃ νὰ τελευτήσῃ [illegible] ὅπου τὸ
[illegible] τὸ [illegible] νὰ [illegible] τοῦ [illegible] [illegible]
[illegible] [illegible] τοῦ [illegible], [illegible] [illegible]:
[illegible] [illegible] καὶ ἄλλοι [illegible]: [illegible] [illegible]
ἐγὼ [illegible] [illegible] αὐτὸς [illegible] [illegible]:
[illegible] τὴν [illegible] ὁ τοῦ [illegible]· [illegible] ὁ [illegible] [illegible]
νὰ γίνῃ νὰ συμβαίνῃ νὰ ἀκολουθῇ [illegible] ἀκολουθῇ κατὰ
[illegible]: [illegible] νὰ ἀποθνήσκῃ ὁ πρεσβύτερος ὁ [illegible]:
[illegible] [illegible] [illegible] αὐτὸν [illegible] νὰ ἀποθνή-
σκῃ [illegible] τὸ ὁποῖον εἶναι [illegible] αὐτὸν [illegible] [illegible]:

τοὺς χρόνους, καὶ νὰ μὴν ἀναγείρεται νὰ μὴν ἀναπαύεται καὶ μὴν
ἀλλάζῃ τὴν γῆν παντάπασιν· μόνε ἔπρεπε νὰ ἦτο ὁ καιρὸς πολλά
γρήγορος, καὶ ὅλες τῆς ἀνάγκης τέτοια ὄργανα ὑστέρησαν, καὶ ὅπου εἶναι:
ρῶ βλέπῃ μόνον τοὺς βροτούς, καὶ κλιμάτων κάμνοντες ἐπανορθώθῃ ἐπαίνω
ες τέχνας αὐτῶν, καὶ ὅλες τὰ εἶναι μικρὸς σπόρος γεννάται ἀπὸ κόσμον:
ται ἀπὸ μάζαν καλὰ ζυμωμένην, καὶ ἀπὸ τζίμπλας καλὰ παῖδες
μάθε καὶ δὲν γινώσκῃ δὲν ἠξεύρῃ δὲν διακρίνῃ πλέον καμμίαν τῶν:
ρύπτο τέχνην θυμηδίαν τοῦ βίου καὶ καταγελῶνται φλυαρίαι πετρο:
ται καλῶς τοῦ γέροντος ἀπὸ τοὺς νέους τάχος ἐπιτυχῶς βαρυνταῦ,
:καὶ νὰ ἀποθνήσκωσιν νὰ τελειῶσι νέοι κάλλιστοι ὀρθόδοξοι ὡραιό:
τατοι καὶ ἀληθινότατοι, γνωστότατοι, φρονιμώτατοι. διότι αὐτὸ εἶναι ἐ:
κεῖνο ὁπου λέγῃ ἡ παροιμία αἱ ὀργαὶ τῶν ποιητῶν ἔχουσι τρέ:
χουσιν εἰς τὸ ἐμπρὸς εἰς τὸ ὀπίσω μέρος τοὺς ὄχι νὰ ἔχω τὸ πλούτος:
νοῦ ἔπρεπε νὰ γνωρίσωσιν νὰ ἠξεύρωσιν οἱ νέοι, πόσα ἔχει
ἀπὸ τοὺς γέροντας μάθῃ νὰ τελειώσῃ νὰ ἀποθάνῃ, ὄχι νὰ μὴν
ἠθέλαν τελειῶσιν περιπατοῦντας μικρούς γέροντας μάλιστα
ἀνωφελῶς ἀκαρπῶς ἀλλὰ τώρα γίνεται ἐκεῖνο ὁπου λέγῃ ἡ παροι:
μία τὸ ἀμάξι γύρω τεσσάρας πολλαῖς φοραῖς τὸ [illegible]:
[illegible] αὐτὰ ὁπου λέγω, γένον πατρὸς [illegible] [illegible]
ται [illegible] πολλὰ τεχνάσματα [illegible] παράστασιν φαίνεται ὅλο:
γον εἰς ἐσέ· καὶ ἐτοῦτο διὰ οἱ νέοι τ' ἔμαθες, καὶ χρόνους περισσοὺς
ἀποθέσεις [illegible] τοῦ ἐμπόδια εἰς [illegible] πράγματα, καὶ γυ:
ναῖκες [illegible] [illegible] [illegible] λέγουσι εἰς [illegible] [illegible]

γέροντας

ρονται ὁποῦ δὲν ἔχουσι τέκνα παιδία· λοιπὸν ὅλα τοῦτο περιγελᾶ-
σθε· γελάζεσθε, πειράζεσθε, δὲν καθευτεῖσθε [illegible] [illegible]
ἐμπαιζάζεσθε ἀπὸ ἐκείνους τοὺς γέροντας καὶ τὸ πρᾶγμα γίνεται εἰς
τοὺς πειραστὰς αὐτοὺς γλυκύτατον [illegible] [illegible] παράπονον· ὅτι καὶ
ὅσοι τώρα οἱ νέοι λέγεσθε [illegible] παρακαλεῖτε τοὺς θεοὺς νὰ ἀποθά-
νουν νὰ γηράσουσι ἐκεῖνοι οἱ γέροντες καθὼς ὅσον πολὺ εἶναι γλυ-
κὺ τερπνὸν [illegible] εἰς ὅλους τοὺς αὐτούς, τὸ νὰ προσπαίζουν τὰ νέα-
[illegible] τώρα οἱ νέοι [illegible] ἀπὸ αὐτοὺς τοὺς γέροντας· ὅτι τοῦ-
[illegible] [illegible] [illegible] [illegible] [illegible] [illegible]
αι [illegible], καὶ γίνεσθε [illegible] ἀγαπητικοὶ γυναικῶν γερό-
ντων καὶ ἀνδρῶν γερόντων, καὶ καθ' ἐξαιρέτως [illegible] γίνεσθε [illegible]
[illegible] [illegible] τῶν τοιούτων αὐτὸ ἤθελαν ὑπάρχουσι [illegible] [illegible]
[illegible] τῶν παιδί ἐκεῖνο ὁποῦ ἔχει τέκνα παιδία [illegible] [illegible]
[illegible] τοῦτο [illegible] τῶν [illegible] [illegible] ἀπὸ [illegible]· ἢ [illegible]
[illegible] ἀπὸ ἐκείνους ὁποῦ [illegible] [illegible] ἀγαπῶντας [illegible] [illegible] [illegible]
[illegible] [illegible] [illegible] καὶ [illegible] τοῦ [illegible] της, τὴν ἀγάπησιν της, [illegible]
[illegible] ἤθελαν ἔχουσι παιδία γνήσια [illegible] [illegible] [illegible]
[illegible] [illegible] [illegible] [illegible] αὐτὰ τὰ παιδία των διὰ νὰ ἤθελαν
ἔχουσι [illegible] καὶ αὐτοὶ ἀγαπητικούς· [illegible] [illegible] τοῦ [illegible]
κοῦ ἐκεῖνα [illegible] ὁποῦ [illegible] [illegible] [illegible] [illegible] [illegible] [illegible]
τοὺς [illegible] [illegible] [illegible] [illegible] ἀπὸ τὴν κληρονο-
μίαν· τὰ δὲ παιδία των ~~διὰ νὰ ἤθελαν~~ ἢ [illegible] συγγενεῖς οἱ [illegible] [illegible]
[illegible] [illegible] [illegible] [illegible] [illegible], καθὼς [illegible]
[illegible] [illegible]· αὐτοὶ οἱ [illegible] [illegible] [illegible] τοὺς [illegible]
τας [illegible]· [illegible] [illegible] [illegible] [illegible] [illegible]

ΠΑΝΕΠΙΣΤΗΜΙΑΚΗ ΒΙΒΛΙΟΘΗΚΗ ΙΩΑΝΝΙΝΩΝ

φίλων σὺ λέγεις αὐτὰ ἀληθῶς ἀξιόλογα· ὁ δὲ ὁ γέρ θουνή: πόσα πολλὰ πρά-
γματα ἐγὼ ἐδοκίμασα καὶ ἐκινδύνευσα καὶ ἐβασάνισα καὶ ἐπέρασα·
μὲ τὸ νὰ ἔβλεπα νὰ ἐφαίνετο παιδιόθεν ὅτι μετ' ὀλίγον μέλλω νὰ τελευτήσω
νὰ ἀποθάνω· καὶ μὲ τὸ νὰ ἐσώνασιν ὀλίγον ὅποταν ἤθελα [illegible] εἰς
τὴν ἀρχήν του· καὶ μὲ τὸ νὰ ὑπέφερα καὶ ὑπεφέρθη [illegible] καθὼς ὑ-
πέφερα τὸ πουλίον τὸ ἀδελφάτον ἀπὸ μέσα ἀπὸ [illegible] ἀπὸ τὸ [illegible]-
γου· [illegible] ἐγὼ ἐπροσκυνήθην [illegible] ὅτι θέλει [illegible]:
ὁ αὐτὸς ὁ γέρ θουνή: ἐπαινῶ εἰς τὴν σοφὸν εἰς τὸν ταῦτον ἤτοι ὅτι θέλει εὐλογηθῆ τα-
χὺ συντόμως ὀλίγωρα, ἔβγαλεν εἰς αὐτὸν πολλὰ δωρήματα χαρίσματα καὶ στή-
γον κατακαρδίως καὶ [illegible] ἐπαινῶ εἰς τὴν κλίνην μου ἄγρυπνος χωρὶς ὕπνον
ταῖς περισσότεραις φοραῖς ἀπὸ ταῖς πολλαῖς φροντίδαις μεγάλαις στοχασμούς, ἐπει-
δὴ ἤρχοντο [illegible] [illegible] καθὲ ἕνα ἀπὸ τὰ ὑπάρχοντά του [illegible]
καὶ [illegible] [illegible] ἔδωκαν αὐτὰ εἰς [illegible]· λοιπὸν αὐτὰ ἐγένοντο [illegible]
σαν ἐπαθήσασιν εἰς [illegible] καὶ αἴτια τοῦ νὰ ἀποθάνω νὰ τελευτήσω λέγω ἡ
ἀγρυπνία· καὶ αἱ πολλαὶ φροντίδες [illegible] δὲ ὁ γέρ θουνή: γιὰ ὅλον ὅπου κατέ-
χειν καλέσαμεν παρ' ἐμοῦ τόσον πολὺ [illegible] [illegible] πολλὰ δωρήματα χα-
ρίσματα, [illegible] [illegible] εἰς καιρὸν ὅπου [illegible] [illegible]:
[illegible] [illegible] πρὸ μικροῦ πρὸ ὀλίγου καὶ [illegible] [illegible] [illegible] τοῦ θά-
νατόν μου· ὢ θουνή: καλὸν νὰ ἔχῃς [illegible] [illegible] νὰ [illegible] μακρόθυμος:
[illegible] χρόνον εἰς πολλὰ [illegible] καὶ νὰ πλουτῇς νὰ [illegible] καὶ νὰ [illegible] πλούσιος ἐμοῦ
εἰς τὸν αὐτὸν καιρὸν καὶ νὰ καταφρονῇς νὰ [illegible] νὰ [illegible] τοὺς τοιούτους ἑαυτοῦ
ἀγαπητικοὺς κόλακας καὶ σὺ ἀξιωθῇς νὰ μὴ ἤθελε ἀποθάνῃς πρότερα παρὰ
ὅπου θέλεις [illegible] [illegible] [illegible] εἰς τὸν [illegible] ὅλους τοὺς κόλακας [illegible] [illegible]
ὅπου λέγεις ἕνας [illegible]· καὶ εἰς [illegible] γλυκύτατον [illegible] χαρίζετον· [illegible]
αὐτὸ καὶ ὁ [illegible] θέλει νὰ τελευτήσῃ νὰ ἀποθάνῃ πρότερα ἀπὸ τοῦ θουνή

ΠΑΝΕΠΙΣΤΗΜΙΑΚΗ ΒΙΒΛΙΟΘΗΚΗ ΙΩΑΝΝΙΝΩΝ

ὦ ἱερῶ, ἔχε θάῤῥος μὴ φοβοῦ· ὅτι ἐγὼ ὁ [illegible] καὶ ὁ [illegible] καὶ ἵνα σώσω τὰ
[illegible] μετὰ συνδρομίας ~~[illegible]~~ ὅλοι [illegible] κάλλα [illegible]
[illegible] [illegible] φιλονάδον [illegible] [illegible] ἀπὸ [illegible]
[illegible] [illegible] [illegible] [illegible] [illegible] λέγει τὸ θεῖον:
[illegible] ἄλλους [illegible] [illegible] [illegible] χρόνους [illegible].

Σινοθάνδες ἢ Καλλαδρόσις·

Καλλ: ἐγὼ μὲν τώρα ὑπῆρχον φίλων [illegible] [illegible], [illegible]:
[illegible] μετὰ νὰ ἔφυγον μᾶλλον παρ' ὀλίγον ἀπὸ τὸ [illegible] ἀπὸ
τὸ [illegible] [illegible], γνώσεις [illegible] βέβαιος, ὅτι ἦσουν παρὼν
[illegible] ὅτι [illegible] [illegible] [illegible] [illegible] ποίας αἰτί:
ας ἀπέθανεν; Σινοθάνδες παρὼν ἤμην ἀποθνήσκοντί σοι, [illegible]:
[illegible] συμβάσημα ὁ [illegible] θάνατος, [illegible] [illegible] θανάτου
[illegible] παράξενον θαυμαστόν· ὅτι καὶ σὺ γνώσεις [illegible] [illegible]
τὸν Πολιόδωρον τὸν γέροντα· λέγει τὸν Πολιόδωρον τὸν [illegible]
[illegible] [illegible] [illegible], τὸν [illegible], [illegible] ὁποῖον [illegible] [illegible]
[illegible] ὅτι [illegible] [illegible] [illegible] [illegible] [illegible] θεραπείας; αὐ:
τὸν τὸν [illegible] [illegible] [illegible] [illegible] [illegible] [illegible] μετὰ νὰ
ὑποσχέθη νὰ [illegible] νὰ [illegible] ὅτι [illegible] ἀποθάνῃ διὰ ἐμὲ
διὰ νὰ τὸν κληρονομήσω ἐγώ· ἀλλὰ [illegible] [illegible] αὐτὴ ἡ
ὑπόθεσις τὸ [illegible] [illegible] προέβαινε [illegible] [illegible] [illegible]
[illegible] χρόνον, καὶ ὁ κύριος Πολιόδωρος [illegible] [illegible] ἀπὸ
[illegible] [illegible] [illegible], ἐγὼ [illegible] [illegible] [illegible]:
[illegible] [illegible] [illegible] [illegible] ἤτοι [illegible] [illegible] [illegible]:
[illegible] ἤτοι [illegible] [illegible] [illegible] κληρονομίαν [illegible] νὰ τὸν κληρονο:
μήσω [illegible]: [illegible] [illegible] [illegible] [illegible] [illegible] [illegible] [illegible]:

ΠΑΝΕΠΙΣΤΗΜΙΑΚΗ ΒΙΒΛΙΟΘΗΚΗ ΙΩΑΝΝΙΝΩΝ

δρεία παραμένουσα τὸν κεραστήν, ὁπόταν ὁ Πλοιόδωρος ἤθελε ζητήσει γυρί-
ση νὰ πίῃ, ὅτι ὁ Πλοιόδωρος πίνει λίαν καλὰ πολλὰ εἶχε συνεχῶς νὰ ἐμβά-
λῃς τὸ φαρμάκι μέσα εἰς ἕνα ποτήριον λίαν καθαρόν. καθαρῶς ἀκολούθως προ-
σεκτικὰ καὶ νὰ ἔχῃς αὐτὸ τὸ φαρμάκι πάντοτε παρεσκευασμένον, καὶ ὅταν ζητή-
ση νὰ ἐγχειρίσῃ αὐτὸ εἰς αὐτὸν τὸν Πλοιόδωρον, καὶ ἔκαμα ὅρκον ὅτι θέλω ἐλευ-
θερώσῃ ἀπολύσῃ τοὺς ὅλους αὐτὸν τὸν οἰνοχόον ἀνίσως ἤθελεν ποιήσει καλὰ αὐ-
τὸ τὸ ἔργον, λοιπὸν τί ἐσυνέβη; τί ἠκολούθησεν ἔπειτα; ὅτι φαίνεσαι ὅτι μέ-
λεις νὰ διηγηθῇς νὰ εἴπῃς κάποιον πρᾶγμα καλὰ πολλὰ θαυμαστὸν παρά-
ξενον. λοιπὸν ἀφ' οὗ ἐλούσθημεν ἐφάγαμεν καὶ παρηγορούμεθα ἤλθομεν
εἰς τὴν οἰκίαν μας, ὁ μέγας ὁ νέος ὁ οἰνοχόος εἶχεν ἕτοιμον διὰ τὸν Πλοιόδω-
ρον δηλ. ἐκεῖνο τὸ ποτήριον ὁποῦ εἶχε τὸ φαρμάκι τὸ δὲ ἄλλο ποτήριον εἶχεν
ἕτοιμον διὰ ἐμέ, καὶ ἔσφαλλεν ἢ μᾶλλον ἐλανθάσθη διὰ μὴ γνώσιμον τὴν [illegible]
κατὰ τινὰ τρόπον, καὶ παρέχει ἐνεχείρισεν εἰς ἐμένα μὲν τὸ ποτήριον ὁποῦ εἶχε τὸ
φαρμάκι εἰς δὲ τὸν Πλοιόδωρον ἔδωκε τὸ ποτήριον τὸ ἀφαρμάκωτον τὸ ἐξ-
ρημένον φαρμάκου τὸ καθαρόν. ἔπειτα ὁ μὲν γὰρ Πλοιόδωρος ἔπινεν, ἐ-
γὼ δὲ ἐξ ἐναντίας ἐξηπλώθην ἐκτεινώθην παρευθὺς παραχρῆμα νεκρὸς νόθως
ὑποβεβλημένος αὐτὸς διὰ κίνδυνον τὸν Πλοιόδωρον. ὦ συκοφάνται τῆς γῆς: αὐτὸ ὁποῦ
κάμνεις γελᾷς; ἀλλὰ ὅμως δὲν ἔπρεπε νὰ γελᾷς διὰ συμφορὰς καὶ δυστυχίας
ἀνθρώπων ἄλλων γεγονυιῶν. ὦ καλλή: γελῶ διότι σὺ ἔπαθες ὑπὸ τῆς ἰδιαι-
μάσεις παθήματα γελοιώδη εἶναι γέλωτος. ὁ δὲ γὰρ Πλοιόδωρος τί ἔφθασε-
σεν διὰ τοῦτο τὸ σφάλμα διὰ τοῦτο τὸ συμβεβηκός; ἐν τέλοις καὶ ἀρχῆς
ἐθαυμάσθη ἡσυχίαν διὰ τὸ ἔλαβε ποῦ συμπέρασμα, ἔπειτα ἐπειδὴ συνήθει-
αν ἐνόησε νὰ κατάλαβαν καθὼς νομίζω λογικὰ τὸ εἶδος ὁποῦ ἐγίνετο δηλ. ὅπα
πα ὅλα ἐκοίμησεν ἄκαμεν ὁ κεραστής, ἐγέλα καὶ αὐτός. ὅμως δὲν ἔπρεπε
καὶ σὺ νὰ θρασὺς νὰ γελᾷς νὰ γυρίσῃ νὰ περιπατήσῃς τὴν ὁδὸν τὴν συνήθη·
Ἐδηλ

τὴν ὁμίλησον. διότι ὁ ἐχθρὸς ἤθελε παρακινηθῆ [illegible] εἰς ἴσια ἀ-
φανερῶς ἀκινδύνως σε βεβαιώνω διὰ μετὰ τῆς σπάθας [illegible] κοινῆς ὁδοῦ ἤθε-
λε [illegible] κοινοῦ ἢ φυσικοῦ θανάτου, ἀμμὴ ἀκόμη ὑπάρχει ἦτον ἀργότερος ὀλίγου-
Τοῦτο ὅπερ ἔπαθον ἐγὼ εἶναι ἐκεῖνο τὸ ἴδιον ὁποῦ λέγει ὁ παροιμιαστὴς [illegible],
τὸ νεογνὸν γέννημα τῆς ἐλάφου τὸ [illegible] καθέζεται τοῦ λέοντος. ἐὰν
κτλ.: διατί ἀσχάλλεις ἀθυμεῖς ὀργίζεσαι; ἐπειδὴ θέλεις νὰ μάθῃς διὰ
τ' [illegible] αἰτίαν ἀσχάλλω ἀθυμῶ; ἐγὼ ὁ δυστυχὴς ὁ ταλαίπωρος μὲ
τὸ νὰ [illegible] νὰ [illegible] νὰ ἐγελάσθην ἄφησα κληρονόμον
τῶν πραγμάτων μου [illegible] ἀβουλήτως ἀθελήτως ἀπροαιρέτως καὶ
κατέλιπον ἄλλα [illegible] κληρονομῆ ἀπὸ κλήρους [illegible] οἱ ὁποῖοι προσηκού-
μενοι ἤθελον. νὰ σχῶσι νὰ λάβωσι νὰ πάρωσι νὰ κληρονομήσωσι περι-
σσότερον ἀπὸ καθε ἄλλον τὰ ἐδικά μου πράγματα. καθὰ [illegible] γυναῖκα
ἠκολούθησεν εἰς ἐσὲ [illegible] ὁποῦ λέγεις; ἐγὼ [illegible] ἐπιστ-
[illegible] διὰ τοῦ θανάτου [illegible] διὰ νὰ τὴν κληρονομήσω [illegible]
θανάτου τῆς [illegible] τὸν κατὰ πολλὰ πλούσιον τὸν [illegible]
[illegible] ἦτον [illegible] ἀκόμη. καὶ ἐκεῖνος ὁ [illegible]
[illegible] ἔγραψε τὴν [illegible] τὴν [illegible] τὸν [illegible] τὴν κα-
[illegible] μετὰ χαρᾶς. λοιπὸν [illegible]
[illegible] ὑπάρχει ἦτον [illegible] ἀκόμη [illegible] ἴδιον αὐτ-
τοῦ [illegible]: νὰ [illegible] νὰ [illegible]. διαθήκη [illegible]:
νέα [illegible] μαρτύρ[illegible], [illegible] διαθήκη ἄφησα εἰς
ἐκεῖνον τὸν [illegible] ὡς τὸν κληρονόμον μου ὅλα τὰ ἐδικά μου πράγματα
[illegible], διὰ νὰ ἤθελε [illegible] καὶ [illegible] ὁ [illegible] καὶ διὰ
νὰ ἤθελε [illegible] τὰ ἴδια ἔργα μὲ ἐμέ. λοιπὸν [illegible] ὁ [illegible]
τὸ [illegible] ; κτλ. ἐγὼ δὲν γινώσκω διὰ [illegible] τὸ ἔργα:

τὴν ἐπιτρέπουν αὐτοὺς ὁ ἐργολάβος μὲ τὰ σπαθιὰ ἐσκότωσάν τον ἐπεὶ ἐγὼ ἀπέ-
θανον ἀληθινὰ ἐξάπινα μὲ τὸ νὰ ἔπεσε καὶ ἐκρημνίσθη ἐπάνω εἰς ἐμὲ τὸ
φέγγασμα ὁποῦ ἔπεσε τοῦ σπηλαίου· καὶ ὁ ἐργολάβος καὶ ἐκεῖνοι ἀπολαμβάνουν ὥρα
νὰ ἐδικαστοῦν περιπλέον κρίματα, καὶ κατέβασαν καθαρὰ ἐπάνω ἐκεῖ τὸ ἐβάσταζεν.
ἔπαρε τοῦτο ἕνα μεγάλο χαβιάρι καὶ αὐτὸ τὸ ἀγγίζει ὁμοῦ μὲ τὸ θέλημα· ἐπεί
οὐ συγκατέβασε τὸ ἀγγίζειν τὸ θέλει μοναχά, ἀμὴ συγκατέβασεν τὸ ἀγγί-
ζειν καὶ τὲ τὸ ἴδιον φαγί· ὥστε ὁποῦ ἐποίησες ἔκαμες καὶ ἐσκότωσες ἀπὸ
τὴν θηλιότητα πανοῦργα ἐναντίον τοῦ ἑαυτοῦ σου τοῦ λόγου σου· καί· ξαίνομαι
ὁμοιάζω τὸ οὕτως ἐποίησα· λοιπὸν διὰ τοῦτο αἰσχύνομαι πολλὰ κλαίω.

ἐχίνου καὶ χελώνης· ἔργον:

163 Ὦ γέροι ἀκροαστὲς μάθετε πῶς ἔχουσι δῆλον ὅτι φέρονται τὰ πρά-
γματα ἡ κατάστασις τῶν πραγμάτων εἰς ἐσᾶς, τὸ ὁμοιάζει τὸ κάμνουν
καὶ εἶναι φανερὸν διὰ ἐσᾶς καθὼς θεωρεῖτε βλέπετε, καὶ σπασμένον
εἶναι τὸ λεχτὸ καὶ νεκρὰ κατὰ τὰ περισσότερα μέρη καὶ αὐτὸ ἤθελε
κλίνη γύρη ἢ εἰς τὸ ἕνα μέρος ἢ εἰς τὸ ἄλλο θέλει περιπατῆ γυρίζει ἄνω
κάτω ἐσεῖς δὲ παραγένεσθε ἤλθετε ὅσοι πολλοὶ ὁμοῦ ἐσεῖς αὐτοὶ καιροὶ καὶ
ἐπέρασε βασιλεὺς ἔχετε μαζὶ καθ᾽ ἕνα ἀπὸ ἐσᾶς πολλὰ πρά-
γματα· λοιπὸν αὐτὸ ἤθελεν ἔμβη εἰς τὸ πλοῖον μαζὶ μὲ αὐτὰ ὁποῦ
ἐπεράσετε ἔνοχος φοβοῦμαι μήπως θέλετε μετανοήσει καθὼς ἐκεῖ μετά
ταῦτα, καὶ περισσότερον ἀπὸ τοὺς ἄλλους μὴ μετανοήσετε ἐσεῖς ὁποῦ δὲν
γνωρίζετε τὸ ξένον νὰ πλέετε καὶ κολυμβᾶτε· λοιπὸν πῶς νὰ ποι-
ήσωμεν νὰ κάμωμεν τίποτε, ἐπάνω τὸ περισσότερον καὶ νὰ πλύνω-
μεν νὰ ξεχωρίσωμεν ἀλλήλους ἀκινδύνευτα καὶ καλοπεραστικά, ἐγὼ θέλω
ἔχω συμβουλεύσω εἰς ἐσᾶς· πῶς ποιήσαντες δίχα σκοποῦ πρέπει νὰ
καταλάβετε καὶ ἀπόσω ἀκαθάρτα τὰ φορτώματα τὰ συνεχῆ τὰ

τὰ ἄρμενα [illegible] εἰς τὸ περιγιάλον καὶ νὰ ἐμβαίνῃ [illegible] τὸ πλοῖον [illegible]
[illegible] γυμνοί · διότι [illegible] ἤθελε δυνηθῇ [illegible] εἰς τὸ πλοῖον [illegible]
[illegible] καὶ ἀφ' οὗ [illegible] [illegible] [illegible] [illegible] ;~ [illegible] [illegible]
[illegible] [illegible] τὸ [illegible] ἀπὸ [illegible] καὶ [illegible] νὰ μὴ [illegible]
νὰ μὴ [illegible] νὰ μὴν [illegible] εἰς τὸ πλοῖον [illegible] ἀπὸ αὐ-
τοὺς ὁ ὁποῖος δὲν ἤθελεν νὰ εἶναι γυμνός · καὶ δὲν ἤθελεν ἀποβάλῃ [illegible]
[illegible] [illegible] [illegible] τὰ πράγματα [illegible] [illegible] , καὶ [illegible]
[illegible] [illegible] · ἀλλὰ [illegible] [illegible] [illegible] [illegible] τοῦ καιροῦ , καὶ [illegible]
[illegible] [illegible] [illegible] [illegible] αὐτούς , καὶ [illegible] [illegible] αὐτοὺς [illegible]
[illegible] εἰς τὸ πλοῖον , καὶ [illegible] [illegible] αὐτοὺς νὰ ἐμβαίνωσι εἰς τὸ πλοῖον
γυμνοί · ἐρ: [illegible] [illegible] [illegible] · καὶ [illegible] [illegible] [illegible] [illegible]
[illegible] [illegible] [illegible] [illegible] · [illegible] [illegible] [illegible] [illegible]
[illegible] · ἀπ: ἐγὼ εἶμαι ὁ [illegible] ὁ κυνικὸς φιλόσοφος , [illegible] [illegible]
καὶ [illegible] ὁ [illegible] [illegible] τὸ [illegible] [illegible]
[illegible] [illegible] [illegible] , [illegible] [illegible]
δὲν [illegible] δὲν [illegible] καὶ [illegible] [illegible] [illegible] · ἐρ: [illegible]
[illegible] [illegible] [illegible] [illegible] [illegible] ἀπὸ ὅλους τοὺς αὐτοὺς [illegible]
[illegible] εἰς τὸ πλοῖον καὶ [illegible] [illegible] [illegible] [illegible] εἰς τοῦ [illegible]
[illegible] [illegible] [illegible] [illegible] διὰ νὰ [illegible] νὰ [illegible] νὰ
[illegible] ὅλους τοὺς [illegible] εἰς τὸ πλοῖον · [illegible] [illegible] [illegible]
[illegible] ὁ [illegible] [illegible] [illegible] , ἐγὼ εἶμαι ὁ [illegible] ὁ [illegible]
[illegible] [illegible] καὶ [illegible] [illegible] [illegible] [illegible] ἀπὸ [illegible] , [illegible] [illegible]
τὸ [illegible] [illegible] [illegible] [illegible] [illegible] · [illegible] [illegible]
[illegible] [illegible] [illegible] [illegible] [illegible] καὶ [illegible]
[illegible] [illegible] [illegible] [illegible] [illegible] [illegible] τὰ [illegible]

ΠΑΝΕΠΙΣΤΗΜΙΑΚΗ ΒΙΒΛΙΟΘΗΚΗ ΙΩΑΝΝΙΝΩΝ

κε Χάρη τί σου τὰ πολλά τὰ περισσά τὰ σκηνικά καὶ τὸ κανκινάκι, ὅπου ἔχεις ἐ-
παίρω ἀπ' αὐτὰ τὰ πράγματα ἀπ' τὰ γαΐρουγλάσου καὶ ὅλον τὸ δέρμα σου ὅλον τὸ πετσί
σε καλὰ σὲ ἔχουσι ἐβλάκευθη ὁ γέροντας καλῶς. ὑπάγε ἐσὺ [illegible]
καὶ ὁ βίος ἐλαφρός· ἔμβα μέσα εἰς τὸ πλοῖον νὰ 'ρθῇ τώρα. οὗτος δὲ ὁ φορῶν τὸ πορφυ-
ρὸν καὶ βασιλικὸν ἱμάτιον φόρεμα καὶ τὸ βασιλικὸν στέμμα τὴν βασιλικὴν κο-
ρών; σὺ ποῖος εἶσαι ὁ φοβερὸς ὁ καὶ ἀγριωπός, ποῖος ὑπάρχεις ἐσύ; ἐγὼ εἶμαι
Λαμπ. ὁ Λάμπιχος ὁ βασιλεὺς ὁ μονάρχης τῶν Γελώων. λοιπόν ὦ Λάμπιχε διατί παρα-
Ερμ. γέγονας [illegible] ἐνταῦθα καὶ ἔχεις φέρει μαζί σου τόσα πολλά πράγματα;
Λαμ. λοιπόν ὦ Ἑρμῆ δὲν ἔπρεπε νὰ κάμω; ἐπειδὴ ἐγὼ ἤμουν ἄνθρωπος τύραννος
μονάρχης βασιλεύς νὰ παραγένωμαι νὰ ἔλθω ἐνταῦθα γυμνός; ἐχρῆν
Ερμ. ἥκειν γυμνόν; ἐπειδὴ δὲν ἦσαι [illegible] τύραννος βασιλεύς, ἀλλά
Λαμ. ἦσαι νεκρός· ὥστε ὁποῦ ἀπόβαλε ἀπόρριψον αὐτά ἃ ἔχεις [illegible]. ὦ Ἑρμῆ ἰδοὺ
Ερ. ὁποῦ ὁ πλοῦτος ἀπερρίφθη ἀπεβλήθη [illegible] ὦ Λάμπιχε,
ἀπόβαλε ἀπόρριψον καὶ τὴν ἀλαζονείαν τὴν ὑπερηφάνειαν καὶ τὴν [illegible]
[illegible] ἐνταῦθα [illegible]
εἰς τὸ πλοῖον [illegible]
Λαμ. [illegible] λοιπόν ὦ Ἑρμῆ [illegible] συγχώρησον [illegible] νὰ ἔχω νὰ βαστάζω
νὰ φέρω τὸ βασιλικόν στέμμα τὴν βασιλικὴν κορώνην καὶ τὸ βασιλικόν ἱμάτιον
Ερ. φόρεμα [illegible] οὐκ ἔστι ἐνταῦθα ἀλλὰ ἀπόβαλε ἀπόρρι-
ψον [illegible] νὰ κάμω ἀκόμη; [illegible] ἀπόβαλε
ἀπόρριψα ὅλα καθὼς βλέπεις. ἀπόβαλε ἀπόρριψον τὴν [illegible] τὴν ἀ-
[illegible] καὶ τὴν [illegible] τὴν [illegible], καὶ τὴν [illegible] τὴν ὑπε-
ρηφάνειαν [illegible] καὶ τὸν θυμόν, νὰ ὁποῦ ὑπάρχω γυμνὸς ἀπὸ [illegible]
[illegible] ἔμβα μέσα εἰς τὸ πλοῖον [illegible].

[illegible] ὅπου πολλαὶ σάρκες [illegible] ὑπάρχει [illegible] Δαμ-
[illegible] καὶ φαίνονται [illegible]
[illegible]
[illegible] πολλαῖς [illegible] Θαρ-
[illegible] καὶ [illegible]
[illegible] ὑπάρχει [illegible]
[illegible]
[illegible] πολλαὶ σάρκες [illegible] ἐξ-
[illegible]
[illegible]
[illegible]
[illegible] πρὸς [illegible]
καὶ [illegible]
[illegible] καὶ [illegible] ὑπάρχει [illegible]
[illegible] καὶ [illegible]
[illegible] ἐξ-
[illegible] καὶ ὑπάρχει
[illegible] καὶ
[illegible] καὶ [illegible] καὶ [illegible]
[illegible] καὶ [illegible]
καὶ [illegible]
[illegible] πρὸς [illegible]
[illegible] καὶ [illegible] καὶ [illegible]
[illegible] καὶ [illegible]
[illegible] καὶ [illegible]

ΠΑΝΕΠΙΣΤΗΜΙΑΚΗ ΒΙΒΛΙΟΘΗΚΗ ΙΩΑΝΝΙΝΩΝ

γράμματα τοῦ σημειοῦντος τοῦ ἡγούμενος · μηδὲ δημητρ [illegible]

τοῖς [illegible] αὐτῆς [illegible] ἐποίησαν [illegible]

μεγαλοπρεπῆ [illegible] ἐκεῖνο [illegible] · διότι κατ' αὐτὰ [illegible]

αὐθεντίζοντα [illegible] βαρύτερον [illegible]

ἀπορρίπτεις [illegible] αὐτά · [illegible] ἀπόρριπτε αὐτὰ [illegible]

[illegible] ; [illegible]

[illegible] ὁ [illegible] [illegible] αἰτίαν καὶ

ἀφορμὴν [illegible] σημεῖον ; [illegible]

[illegible] διότι [illegible] καὶ [illegible]

αὐθαιρέτως [illegible] καὶ [illegible]

[illegible] · [illegible] · διότι

[illegible] ὁμόνοια ἡσυχία καὶ [illegible]

[illegible] · [illegible]

ἀπὸ μόνον τὸν ἐξωτερικὸν σχηματισμὸν καὶ μεγαλοπρεπῶς [illegible]

[illegible] , [illegible] ὁ [illegible]

[illegible] τοῖς [illegible] καὶ [illegible]

[illegible] καὶ [illegible]

ἀπὸ [illegible] · [illegible] καὶ αὐτὸν

διότι [illegible] γράμματα [illegible]

[illegible]

[illegible] , [illegible] καὶ [illegible]

σχηματισμοί , [illegible] καὶ αὐτὰ [illegible] · [illegible] ,

[illegible] , [illegible] ,

[illegible] , καὶ [illegible] , καὶ [illegible]

[illegible]

— 10 —

φοβερίσματα ἄγρια δυσχερῆ ἐνοχλοῦσιν, καὶ λόγοις τραχεῖς σκληροὶ διὰ
[illegible] δυσχερεῖς, καὶ νοήματα σκοτεινὰ σκληρότερα
[illegible] ἀνόητα: πρὸς δὲ τούτοις φέρει μετ' αὐτοῦ καὶ πόνους μόχθους
[illegible] ματαίους αὐθαιρέτους ἀκαρπεῖς καὶ πολλὰ σκοτεινὰ καὶ φλυαρίαν
[illegible] ἀλλὰ πολλὴν καὶ βωμολοχίαν μωρολογίας, καὶ μικροπρέπειαν [illegible]:
[illegible] φιλαργυρίαν φιλαργυρίαν· πρὸς δὲ τούτοις φέρει μεθ' ἑαυτοῦ καὶ τοῦτα
καὶ τὸ χρυσίον ὅπου βλέπετε καὶ φιληδονίαν ἀσέλγειαν ἀκρασίαν, καὶ ἀδη-
[illegible] ἀδιάκριτον, καὶ θυμὸν ἀγανάκτησιν, καὶ χολὴν ἀπαλλαγήν, καὶ μάλα:
[illegible] παράδοξα [illegible] [illegible]· διότι ἁμαρτία καὶ σκανδαλισμὸς
[illegible] αὐτὰ τὰ φθαρτὰ [illegible] καταπολλά, ὅμως [illegible]
[illegible] [illegible], ἤτοι τὰ [illegible]· πρὸς δὲ τούτοις ἀπόβαλε ἀπόρριπτε
καὶ τὴν [illegible] καὶ τὴν ἀγαθοποιΐαν [illegible], καὶ νὰ νομίζῃς νὰ
[illegible] ὅτι ὑπάρχει ὅλα, [illegible] [illegible] [illegible] φιλοσοφ[illegible]
[illegible] αὐτοὺς [illegible] ἔχεις [illegible] φέρεις [illegible] ὅλα αὐτὰ τὰ
φθαρτὰ [illegible], καὶ [illegible] ἐμβαίνει εἰς τὸ πλοῖον [illegible] ναῦς [illegible]:
[illegible] [illegible] [illegible] [illegible] χωρίον [illegible]· λοιπὸν ἐγὼ
[illegible] ἀπορρίπτω αὐτὰ τὰ φθαρτὰ [illegible] [illegible]
[illegible] [illegible] ἀπόθανε ἀπόβαλε ἀπόρριπτε καὶ αὐτοὺς τοὺς [illegible]
[illegible] ὅπου ἔχω, [illegible] ὑπάρχει ὅλα, [illegible] [illegible]
[illegible]· διότι [illegible] [illegible] εἶναι [illegible] [illegible] [illegible]
[illegible] [illegible] ἀπόβαλε ἀπόρριπτε καὶ αὐτοὺς τοὺς [illegible].
[illegible] ὑπάρχει ὅλα [illegible] [illegible] [illegible] [illegible]
[illegible] τοῦ ἐμοῦ [illegible]. ὅθεν [illegible] λάβῃ [illegible] αὐτὰ
[illegible] [illegible] [illegible] οἱ [illegible] [illegible] τοῦ [illegible]
[illegible] [illegible] αὐτοὺς [illegible] [illegible] [illegible] αι

τὸ ὑποστήριγμα αὐτῶν ἀπομακρυσμένον. ἐπειδὴ μολονότι [illegible]

ἁρμοδιώτερον, διότι τὸ ἔστειλεν ἕνα γελοιοδέστερον [illegible] γελοιότερον [illegible]

[illegible] ἱκανοὶ ἁρμοδιοὶ καλοὶ εἶναι διότι [illegible]

[illegible] μᾶλλον ἁρμόζοντα τῷ ἀνθρωπίνῳ γένει κοσμούμενον [illegible]

[illegible] ἀπόφασιν ἀπαρέγκλιτως [illegible]

[illegible] · [illegible] ἀγαθοὺς καὶ ἀφελεῖς καὶ [illegible]

καὶ [illegible]; [illegible]

ἀλλὰ τὰ [illegible] αὐτῶν [illegible] καὶ [illegible]

[illegible]

[illegible] καλοὶ [illegible] · [illegible]

[illegible], εἶναι ἀλλὰ [illegible] καὶ [illegible]

φοβοῦνται [illegible] τὸν θάνατον, λοιπὸν [illegible]

[illegible] ἕνα [illegible] ἄλλα [illegible]

[illegible] · [illegible]; [illegible]

[illegible]

[illegible] λοιπὸν καὶ [illegible] ἀπόφασιν ἀπαρέγκλιτον [illegible] καὶ [illegible]

[illegible], καὶ [illegible] ἀφοβίαν, καὶ [illegible], καὶ

[illegible] · λοιπὸν [illegible]

[illegible] μὴ ἀποβάλῃς αὐτὰ [illegible], ἀλλὰ

καὶ [illegible] αὐτὰ [illegible] καὶ [illegible]

[illegible]

[illegible] ἀπόφασιν ἀπαρέγκλιτον [illegible]

[illegible] καὶ τὰ [illegible] καὶ τὰ [illegible]

[illegible], καὶ [illegible], καὶ τὰ ἄλλα [illegible]

[illegible] · καὶ [illegible] ἀπόφασιν ἀπαρέγκλιτον [illegible] αὐτά. [illegible]

[illegible]

και τα ... χερσί. όσοι γύρον τα κλημάτια τα' ... οκτώ μια σχοινιά. ...
... να ραγίσει έπειτα πηδήσαμε. ας αναπαυθή ας αναγεννηθή ας
... έχουν τα όπλα. ... άγριον ... ουρανίον, ...
... τ' ημιόνιον ... να ... να τα ... να ...:
... να ... καλά. ... μισοί και αυθάδοι ... ανασταίνα...
... και ... από όλη ... ο θρίαμβος, όπου ...
... πρό ολίγου καλά ... καλά ... .
... όπου δεν ... ...
... φωνή: λέγω ... άλλα ... άλλα είδη ...
... ομοιάζουν ... αυτού ...: ... ποία
είδη έχουν ... αυτού, φωνή. ταύτα τα είδη έχουν ... αυτού ...
...: ... θρόνον ... βρίσκομαι ... ...
... φωνή ... ...
... ... να ... να ...
... ...
... ...
... ...
... ... αυτού τα
... ... +
... ... ; φωνή: ... να ... ...:
... ...
... ...
... ...
... να ... ...
... . και ... ...

[illegible]

ἄλλοι δέ συνήθειν συναθροισθῶσιν συμμαζόχθηκαν εἰς τοὺς [illegible]
τόπον τῆς συνάξεως, καὶ γελοῦσιν ὅλοι ὅτι [illegible] μυλαχάς διὰ τοῦ θανάτου τοῦ [illegible]
καί ἡ γυνή αὐτοῦ ἡ χαροκόπος ἀρπάζεται [illegible] ὀρχῆται [illegible] τὰς ἄλλας γυναῖκας
καὶ τὰ παιδία αὐτοῦ ἄλλα ὑπάρχουσι [illegible] μικρά αἰτήματα ὅμως καὶ [illegible]
βγάλουσι [illegible] ἀπὸ τὰ ἄλλα παιδία μὲ [illegible] μὲ [illegible] ἄφθονα [illegible]
σπείρουσι ἄλλοι δέ [illegible] τοῦ [illegible] εἰς συνώνα [illegible]
χεῖν ὅμως λόγου [illegible] διὰ [illegible] τοῦ [illegible], καὶ ἡ [illegible]
τοῦ [illegible] μὲ τὰ [illegible] καὶ [illegible] ἀρχαῖοι [illegible]
τοῦ [illegible] τοῦ [illegible] ὅμως μὲ ἄλλας γυναῖκας διὰ τοῦ θανάτου τοῦ [illegible]
[illegible] διὰ σοῦ, ἀλλά [illegible] μοναχοὶ
[illegible] ταράχ χωρὶς [illegible] [illegible]; [illegible] καὶ ἡ
[illegible] μόνος [illegible] ἀκούση [illegible] εἰς [illegible] [illegible]
[illegible] ἀπό [illegible] λέει [illegible] [illegible]
διά [illegible] καὶ [illegible] [illegible] βάλλουσι [illegible] μὲ
[illegible] ὅπου [illegible] συναθροισθῶσι συμμαζόχθῶσι καὶ [illegible]
[illegible] ὑπάρχουσι [illegible] ἀνθρώποι [illegible]. ἄλλοι δέ [illegible]
[illegible] εἰς τοῦ [illegible]. [illegible] [illegible]
[illegible] καὶ [illegible] βαδίζουσι [illegible] καὶ [illegible]
[illegible], ἐγὼ δὲ καὶ [illegible] εἰς ἄλλη [illegible] νά [illegible]
ἄλλη γυναῖκα: ὦ [illegible] νά [illegible] νά [illegible];
[illegible] [illegible] [illegible], λοιπόν διά [illegible]
[illegible] ἄνθρωποι; [illegible] νά [illegible] νά [illegible]
νά [illegible]. [illegible] οἱ [illegible] αἱ [illegible]
δὲν ὑπάρχουσιν. ὑπάρχουσι [illegible] [illegible]: [illegible]
[illegible] [illegible] [illegible], [illegible] [illegible]

Ἀλεξάνδρου, Ἀννίβου, Μίνωος, καὶ Σκιπίωνος.

Ἀλέξανδρος.

Ἀννίβα ἀπὸ τῆς Λιβύας καταγόμενε, γνωρίζεις ὅτι πρέπει νὰ προκριθῶ ἀλεξ.
προτήτερα νὰ προτιμηθῶ ἐγὼ ἀπὸ ἐσένα, διότι ὑπάρχω ἕνας καλύτερος
[illegible] ἄνθρωπος ὑπέρτερος ἀπ' ἐσέ. — Οὐδὲ προκριθήσεται ἐμοῦ,
ἀλλ' ἐγὼ πρέπει νὰ προκριθῶ σοῦ. — λοιπὸν ὁ Μίνως ἂς δικάσῃ, ἂς γένῃ
κάποιον κριτήριον μεταξὺ ἡμῶν. — Ποῖοι ὑπάρχετε ἐσεῖς; — Οὗτος
μὲν ἕνας ὁ Ἀννίβας ὁ ἀπὸ τῆς Καρχηδόνος πόλεως τῆς ἀφρικανῆς καταγό-
μενος, ἐγὼ δὲ ἕνας ὁ Ἀλέξανδρος ὁ υἱὸς τοῦ Φιλίππου τοῦ βασιλέως τῆς Μακεδο-
νίας. — Καὶ οἱ δύο ἐσεῖς ἔνδοξοι διὰ τοῦτο ὅλα εὐγενεῖς ἄνθρωποι ἐνδοξότατοι
ὡς νὰ φιλονεικῆτε διὰ ποῖαν αἰτίαν, διὰ ποῖαν ὑπόθεσιν γίνεται
αὐτό; — Ἡ ἔρις γίνεται ὅτι ἐμοῦ δὲν θέλει νὰ προτιμηθῇ, διότι οὗτος ὁ Ἀννίβας
λέγει ὅτι ἐγίνετο ἐξακουστὸς στρατηγὸς καλύτερος καὶ δυνατώ-
τερος ἀπὸ ἐμέ. — ἐγὼ δὲ καθὼς ὅλοι γνωρίζουσιν ἐξεύρουν,
πῶς εἶμαι δυνατότερος ἀνθρώπων αὐτοῦ ὑπέρτερος κατὰ τὸν πόλε-
μον, καὶ κατὰ τὰ ἀνδρεῖα καὶ τὰ στρατιωτικὰ, ὄχι μόνον ἀπ' αὐτὸν τὸν Ἀννί-
βαν, ἀλλὰ σχεδὸν ἀπὸ ὅλους τοὺς πρὸ ἐμοῦ ἀνθρώπους ὁποῦ ἐστά-
θησαν στρατηγοί. — Λοιπὸν ἂς εἰπῇ ὁ καθένας τὸ μέρος του, καὶ ὁ ἕνας
ἄλλος ἀκούσῃ, ἂς λαλήσῃ, ἂς διηγηθῇ καθ' ἑαυτὸν τὰ ἀνδραγαθήματα
καὶ τὰ ἔργα, ὅλα ὁ ἀπὸ τῆς Λιβύας καταγόμενος λέγε πρῶτος. Ὁ Μίνως:
Εἰς τοῦτο ἐγὼ ὠφελήθην ὦ Μίνως, ἐξακουσθεὶς ἐξηγούμενος ἐξαιρέτως
ἐδῶ καὶ τὴν ἑλληνικὴν γλῶσσαν τὴν ἑλληνικήν. — Ὥστε
ἐκεῖνα διαφέρει ἀπὸ ἐμένα οὗτος ὁ Ἀλέξανδρος μᾶλλον [illegible] καθὼς καὶ
τὴν ἑλληνικὴν διάλεκτον. — ἐγὼ δὲ λέγω ἐπαινοῦνται ὅσοι ὑπάρχουσιν καὶ
ἄξιοι ἐπαίνου [illegible] μόνοι ὅπου δὲν ὑπάρχει ἄλλος ἐπαινέτης.

δλη: ούλοι τους χριστιανοί άνθρωποι, και μ' όλον τούτο προσέβαλαν χρεώνονται.
θασαν τις μεγάλες ημάς γιατί να ζυγιβάζονται να αδικήσουν να αρπάξουν τσχισ[illegible]
φλάμπος τω καύτριων φλάμπος της ιδιαίτων προνοίας, και για να έβλεψαν να ένω-
θούσαν άξιοι της θείας προνοίας. λοιπόν εγώ εξώρμησα εξαπλώνοντα [illegible]
όμως με ολίγους ανθρώπους με ολίγον στράτευμα κατά της ζωής . [illegible] και
χαίς όλοι τσουρέχον είμαι άρχων υποκείμενος στον αδελφούς και ευρέθην να
[illegible] μεγαλοπαθής ημάς με το να ευρίθην να κινδυνεύθην να αρπαγο-
βάλθος και λιστος δυσκολώτατος και υπέταξα εδέχοσα το [illegible] και [illegible]
έξοπλασα τις γαλάτας τις οικούσας τα [illegible] γιατί σπίτι: της φραντζέζης:
[illegible] ολίβην σφάχθον τα όρη τα μέλισσα τα άστηκα σπίτι: τις άσπρες [illegible]
όσο ήμουν θρίμερο τις του ηγεμόνου ποταμού και κατέβηκα [illegible] [illegible]
όσοι άκουσαν τις [illegible] ούτας του μεγάλου όρεων. τα αυτά [illegible]
κατέβηκα τόσας πολλές φορές, και υπέταξα [illegible] την [illegible] την
δεν τη θρασύ την οδηγών, η αφηκόμενη εχώρησα έφθασα έως τις [illegible]
τις [illegible] της οδηγού της προσοχής της [illegible] της μεγαλειότητος
[illegible] τότε της φώρης και εφώνουσα εδοκιμάστα τόσοι πολλοί [illegible]
τις μέρες ημέραι, όσο εμέτρησα τα δακτυλίδια αυτών των νεκρών μετά
θεαματικώς ονομαζόμενα μνήματα, και εμαρτύρησα συνάζοντα σωρούς [illegible]
γίγνεται [illegible] μετά νεκρά σώματα. [illegible] εκαθαρίσθη [illegible]
[illegible] όλα τα αυτά θαυμαστά. μέχρι όσο [illegible] ονομαζόμενοι [illegible]
μην λεγόμενοι ήσουν το άμεσον του θεού. μετά προσκυνούμενοι [illegible]
[illegible] υπακουόμενοι όση υπάρχει άρα θεός. μετά [illegible]
[illegible] έχοντα σέβαστα ονομαστά της μητρός μου: ο αμήν ομολογώ ότι
ήμουν αυτός ο αυθεντικός συνεχώς [illegible] συμμαζευόμενοι με τις σάλπιγγες τις
[illegible] της φρονιμότατης της συναχθείσης. και συναλλόμενοι εμαχόμην [illegible]
[illegible]

[illegible] τὰ μακρυμάλλατα τοὺς [illegible] τὰ αὐθεντόπουλα, καὶ [illegible]
[illegible] ἐπὶ ἄλλων [illegible] καὶ [illegible] ὅλους [illegible] [illegible] [illegible].
[illegible] καὶ [illegible] αὐτοὶ [illegible]. καὶ [illegible] [illegible] [illegible]:
[illegible] [illegible] [illegible] [illegible] [illegible] καὶ [illegible] καὶ αὐτοῦ. [illegible]: Αχκζ
[illegible] ἀπὸ τὸ [illegible] [illegible] [illegible] [illegible], [illegible] [illegible], [illegible]:
[illegible] αὐτὴν [illegible] [illegible] αὐτὴν [illegible] [illegible] [illegible]:
[illegible] [illegible] τὸν [illegible] τὴν [illegible] τὴν [illegible] τῆς [illegible]. [illegible] ἀπὸ τὸ [illegible]:
καὶ [illegible] [illegible] [illegible] [illegible] τὸν [illegible] καὶ [illegible] ἄξιον, [illegible]
[illegible] [illegible] [illegible] καὶ [illegible] [illegible]. ὁ [illegible] [illegible] [illegible] [illegible]
[illegible], καὶ [illegible] ἄξιοι [illegible] [illegible] [illegible] [illegible], ὁ [illegible]:
[illegible] [illegible] [illegible] [illegible] [illegible] [illegible] [illegible] [illegible]:
[illegible]) καὶ [illegible] [illegible] [illegible] [illegible] [illegible] [illegible]
[illegible] αὐτοὶ [illegible] [illegible] [illegible] [illegible]: ἀλλὰ ἐγὼ [illegible]
[illegible] [illegible] [illegible] τὴν [illegible] [illegible] [illegible] [illegible]
[illegible] [illegible] [illegible] [illegible] [illegible] [illegible] [illegible]
[illegible] [illegible] [illegible] [illegible] οἱ ἐχθροὶ κατὰ τῆς [illegible]
[illegible] [illegible] [illegible] [illegible] [illegible] [illegible] [illegible]
[illegible] [illegible] [illegible] [illegible] τὸν [illegible] τοῦ [illegible] [illegible] [illegible]
[illegible] [illegible] [illegible] [illegible] [illegible] [illegible]
[illegible] [illegible] [illegible] [illegible] καθ' ἐμοῦ [illegible] [illegible]:
[illegible] [illegible] αὐτὰ τὰ [illegible], [illegible] [illegible] [illegible] [illegible] βάρβαρα,
[illegible] [illegible] [illegible] [illegible] [illegible] [illegible] [illegible]:
[illegible] τὸν [illegible] [illegible] [illegible] [illegible] [illegible] [illegible] [illegible].
[illegible] [illegible] [illegible] [illegible] [illegible] [illegible] [illegible] [illegible]
[illegible] [illegible] [illegible] [illegible] [illegible] [illegible] [illegible]

ΠΑΝΕΠΙΣΤΗΜΙΑΚΗ ΒΙΒΛΙΟΘΗΚΗ

τὴν ἀρχήν· αὐτὰ τὰ ἔργα ὑπάρχουσιν εἶναι, καὶ τὰ ὅσα ἐγὼ ἔχω ἀπὸ ἐ-
γεννῶμαι ὁ ὑπάρχω εἶναι κρεῖττον καλλιώτερος ἀπὸ τὸν ἀλέξανδρον· αὐτὸς δὲ
ὁ ἀλέξανδρος ὑπάρχει κρεῖττον καλλιώτερος ἀπὸ ἐμέ· ὅπου ἐκστρατεύει κατὰ
τὴν ἀρχὴν μὲ στράτευμα μὲ βασιλικόν πλοῦτον κοσμεῖ· καὶ αὐτὰ τὰ ἔργα ὅπου ἔ-
χει τοὺς μακεδόνας κόσμια καὶ ὡραῖα εἶναι· ὅμως ὅταν ἤθελεν νὰ [illegible]
διὰ ταύτην τὴν αἰτίαν κρεῖττον καλλιώτερος ἀπὸ αὐτὸν φαίνεται αὐτόθεν ἰσχυ-
ρὸν δυνατὸν καὶ πολεμικὸν στρατιωτικὸν ἐπρόσεχεν τὰ πολεμικά· ὅτι ἔχουσι
μαθητεύσει καὶ γνωρίζουσι τὴν στάθμην τὴν πολεμικὴν μᾶλλον περ[illegible]
θεν, παρὰ τὴν τέχνην τὴν βοήθειαν τῆς τύχης· καὶ ὅταν αὐτὸς ἀκούσας ὁ ξενο-
φῶν τοὺς λόγους αὐτοὺς διὰ τὴν ἑαυτοῦ διὰ διαφθείρουσιν διὰ βοήθειαν τοῦ ἀλ-
ληγοροῦ αἰσχύνεται, ὅμως καθὼς ὑπάρχει ἦτον πρέπον ὁ λόγος νὰ ὁμιλήσῃ αὐτὸ
λόγος καὶ παραγγελίαν βάρβαρος· ὁ δὲ ἀλέξανδρος λέγει τί ἀπολογήσει
τὰ λόγια ταῦτα· ἀλλ' ὁ μὲν ἔπρεπε νὰ μὴ ὁμιλήσῃ καὶ μὴ ἀπολογη-
θῇ ταῦτα· παρὰ ταῦτα ὅσον περὶ σοφοὶ αὐτὰ αἰσχρὰ [illegible]
λόγιον εἶναι ἀρχὴ νὰ ἐπιδείξῃ ἐκεῖνα τὰ νὰ φανερώσῃ ἐμένα, ὅπως μὲ
βασιλεὺς ἐγνώρισεν ἐγώ· ὅπως δὲ μέγας χρυσὸν κλέπτης [illegible] ὁ ἀλέξα-
νδρος δὲ τοῦτο [illegible] πρόσεχε, αὐτὸς διηγεῖται· διέφερον εἰκόνα αἰτίας ὑπ-
ὸ τὸν ἀλέξανδρον καὶ ὀλίγον, ὁ ὁποῖος ἐγὼ ἐκ μικρὸν ὅτι ὑπῆρχον πρῶτον
λέγει· ἐπειδὴ ἀγωνίσθην ἔβαλα τὴν βασιλικὴν δόξαν, ἐμὲ κατέβαλον
~~[illegible]~~ ἔβαλα ~~[illegible]~~ ἐνίκησα ἐξουσίασα τὴν βασιλείαν μόνον ἐ-
γὼ ἀρχήν ἐσεβόμην τὸν προσευχὴν καὶ τιμῶ ἐποίησα τὰς
τοὺς θεοὺς τοὺς ὑπερέχοντας καὶ καθείλαμεν καθεζομένα· ἔβαλα τὸν θρόνον
[illegible] ὅλην τοὺς ἀγροὺς μὲ τὴν ἀσκητικὴν ὀλίγον ἐθεράπευσα· ἐκατόνταρχον
[illegible] ἐπίστευσεν ἀγαλλίασιν ἀπὸ αὐτὸν· πρὸς τὸ ἔσωθεν
μόνον [illegible] νὰ πολεμήσω νὰ πολεμίζω νὰ ἐλθῶ νὰ [illegible]

~~[illegible]~~

~~[illegible]~~ [illegible]

[illegible] νὰ [illegible] νὰ [illegible] νὰ [illegible] νὰ ζοῦσα:

ἄρχω νὰ [illegible] [illegible] [illegible] εἰς [illegible] · [illegible] [illegible] [illegible]

[illegible] [illegible] [illegible] διὰ τὸ νὰ [illegible] [illegible] [illegible] [illegible]

[illegible] βαρὺ [illegible] πρᾶγμα, [illegible] δὲν ἤθελα [illegible] [illegible] [illegible]:

ἀπὸ [illegible] [illegible] τοὺς αὐτοὺς τοὺς [illegible] εἰς [illegible] [illegible] ἔχων [illegible]

[illegible] [illegible] [illegible], καὶ [illegible] [illegible] [illegible] [illegible]

[illegible] εἰς τὴν [illegible] · [illegible] τοὺς [illegible] μεγάλην [illegible] [illegible]:

[illegible] [illegible] [illegible] [illegible] [illegible], καὶ [illegible] [illegible] [illegible]

[illegible] τὴν [illegible] καὶ τὴν [illegible], καὶ ἵνα [illegible] [illegible] [illegible]

[illegible] [illegible] [illegible] [illegible] τοῦ [illegible] [illegible] εἰς [illegible]:

[illegible] ὁ τοῦ [illegible] [illegible] [illegible] ὁ τοῦ [illegible], [illegible]

[illegible] εἰς τὴν [illegible] τοῦ [illegible] [illegible] [illegible] [illegible] ὁ [illegible]

ὁ βασιλεὺς τῶν [illegible] [illegible] [illegible] [illegible] [illegible] [illegible]

[illegible] [illegible] [illegible] · καὶ ἀπὸ [illegible] καὶ [illegible] [illegible] [illegible] Καὶ ἀπὸ τοῦ [illegible]

[illegible] [illegible], [illegible] πολλοὺς νεκροὺς [illegible] [illegible] [illegible] [illegible]

[illegible] · εἰς [illegible] [illegible] · [illegible]: [illegible] [illegible] [illegible] τοὺς νεκροὺς

[illegible] [illegible] [illegible] [illegible] [illegible] [illegible] [illegible] τοὺς

νεκροὺς [illegible] [illegible] αὐτοῦ [illegible] [illegible] [illegible]:

[illegible] [illegible] [illegible] [illegible] [illegible]

[illegible] [illegible] ἀπὸ αὐτοὺς τοὺς νεκρούς · καὶ [illegible] [illegible] [illegible] [illegible]

[illegible] [illegible], ἐγὼ ὁ ἴδιος [illegible] τοῦ [illegible],

[illegible] [illegible] [illegible] δίκαιον νὰ [illegible] [illegible] νὰ [illegible]

[illegible]: — καὶ διὰ νὰ [illegible] [illegible] [illegible] [illegible] εἰς [illegible] [illegible] [illegible]:

ΠΑΝΕΠΙΣΤΗΜΙΑΚΗ ΒΙΒΛΙΟΘΗΚΗ ΙΩΑΝΝΙΝΩΝ

γαθήματα ὅπου ἐκατόρθωσα εἰς τὴν νέον γυναῖκα ἐκεῖνα ὅπου ἐκατόρθωσα
εἰς τὰ Βάκτρα ἀσκόπως ἔφθασα καὶ ἕως εἰς τοὺς Ἰνδοὺς, καὶ ἐποίησα ὑπήκοα
ἐπέρασα αὐτοὺς τὸν ὠκεανόν, σύνορον τῆς βασιλείας μου· καὶ ἔλαβον ὑπήκοα τοὺς
ἡγεμόνας αὐτοῦ τῶν Ἰνδῶν, καὶ ἐκράτησα ἐκυρίευσα ὑπέταξα ἐπίασα τὸν
Πῶρον τὸν βασιλέα τῶν Ἰνδῶν· πρὸς δὲ τούτοις διέβην διεπέρασα τὸν Γάγγην
ποταμὸν καὶ ἐνίκησα τοὺς σκύθας οἵτινες εἰς τὸν αὐτὸν ὀχυρώματα [illegible]
[illegible] [illegible] [illegible] ἀλλὰ αὐτοὶ [illegible] μὲ [illegible]
[illegible] στρατιωτῶν, καὶ μάχην πολλὴν [illegible]· καὶ [illegible] τοὺς [illegible]
ας καὶ [illegible] [illegible] [illegible] τοὺς ἐχθρούς μου· αὐτὸς δὲ [illegible]
[illegible] εἰς [illegible] [illegible] [illegible] [illegible] [illegible]
Κομ... σε 2. 52. Τω ... σῦν τε — [illegible] διότι [illegible] [illegible] ὡς ἀληθεὶς [illegible] [illegible]
[illegible] δὲ [illegible]: [illegible] ὅλα τὰ [illegible] αὐτὰ [illegible] κατορθώματα.
λοιπόν εἰς ὅλον τὸν ὕστερον [illegible] ἀπέθανον βασιλεῖς, οὐδεὶς δὲ ὁ [illegible]
ἀπέθανεν εἰς τὴν [illegible] [illegible], [illegible] εἰς τὸν [illegible] τοῦ βασιλέα
τῆς [illegible], καθὼς [illegible] [illegible] [illegible] δίκαιον νὰ ἀποθάνῃ ὡς
ὅπου [illegible] πολλὰ [illegible] ὑπῆρχε δόλιος καὶ [illegible] [illegible]
[illegible] αὐτὸς [illegible]. διότι [illegible] αὐτὸς [illegible] ἐκυρίευσε ὑπέταξε τοὺς
[illegible] καὶ οὐδὲν ἔργον [illegible] [illegible] ἀπὸ τοὺς [illegible] νόμοι
ἢ [illegible] [illegible] [illegible] νὰ [illegible] διότι οὐκ ἐκράτησεν αὐτοὶ μὲ ἰσχὺν
μὲ δύναμιν ἀλλὰ ἐκράτησαν αὐτοὶ [illegible] μὲ [illegible] μὲ [illegible]
μὲ [illegible] μὲ [illegible] καὶ μὲ [illegible] [illegible] [illegible] καὶ [illegible]
[illegible] [illegible] καὶ [illegible] [illegible] τὴν [illegible] [illegible] εἰς [illegible]
[illegible] [illegible] [illegible], [illegible] ἔργα [illegible] [illegible] [illegible]
τὴν [illegible], [illegible] [illegible] [illegible] [illegible] μὲ [illegible]
[illegible], καὶ [illegible] [illegible] [illegible] εἰς [illegible] [illegible] [illegible]

ΠΑΝΕΠΙΣΤΗΜΙΑΚΗ ΒΙΒΛΙΟΘΗΚΗ ΙΩΑΝΝΙΝΩΝ

τοῦ συνέργου ὁ θαυμαστικοῦ καὶ ἐπαινῶν ἄξιοι. ἐγὼ δὲ αὐτὸ δὲν ἤθελα νομίσω
γνωρίσω τὰ δυνητικὰ μέρη παρατατικοῦ [illegible] καὶ δὲν ἤθελα ἀφ:
γνωρίσω γνωρίσω [illegible] [illegible] [illegible] συντελεσμένον γὶ
τὰ ἀναλογητικὰ μέρη τοῦ [illegible] ἔργον [illegible] ἤθελα [illegible]
[illegible] [illegible] [illegible] ἤθελα [illegible] [illegible] [illegible] [illegible] [illegible]
[illegible] καὶ ἐὰν ἤθελα [illegible] [illegible] [illegible] [illegible] [illegible]
[illegible] ὅλα [illegible] [illegible] [illegible] [illegible] [illegible]
[illegible] [illegible] [illegible]; ὅμως [illegible] τὰ [illegible] [illegible] δὲν [illegible] [illegible]
[illegible] [illegible] ἄξια [illegible] [illegible], [illegible] [illegible] [illegible] [illegible]
[illegible] [illegible] [illegible] [illegible] [illegible] [illegible] [illegible] [illegible]
[illegible] [illegible] [illegible] [illegible] [illegible] [illegible] [illegible] [illegible]
αὐτὰ ὁ [illegible] [illegible] [illegible] [illegible] ἀπὸ τὰ [illegible] [illegible]
[illegible] [illegible] [illegible] [illegible] [illegible] [illegible] [illegible] [illegible]
[illegible] [illegible] [illegible] [illegible] [illegible] νὰ [illegible] νὰ [illegible] [illegible] [illegible]: ἐγὼ [illegible]
ὁ [illegible], ὁ [illegible] τὸ [illegible] [illegible] [illegible] [illegible] [illegible]
[illegible] [illegible] [illegible] [illegible] [illegible] [illegible] [illegible] [illegible]
[illegible] [illegible] [illegible] [illegible] [illegible] [illegible] [illegible] [illegible]
[illegible] [illegible] [illegible] νὰ [illegible] [illegible] [illegible]; [illegible]: ἐγὼ [illegible] [illegible]:
[illegible] [illegible] [illegible] [illegible] [illegible]: [illegible] [illegible] [illegible]
ἀπὸ τὸ [illegible] ὁ ὁποῖος [illegible] [illegible] [illegible] αὐτὸν τὸ [illegible] [illegible]
[illegible] [illegible] [illegible] [illegible] αὐτοὶ νὰ [illegible] νὰ [illegible]
[illegible] [illegible] [illegible] τοῦ [illegible]. λοιπὸν [illegible] (β) [illegible] [illegible]:
[illegible] [illegible] ὁ ὁποῖος [illegible] [illegible] [illegible] [illegible] [illegible]
οἱ ὁποῖοι [illegible] [illegible] ἐγὼ [illegible] [illegible] [illegible] [illegible] [illegible]
[illegible] [illegible] [illegible] νὰ [illegible] νὰ [illegible] [illegible];

Μιν. ὦ [illegible] [illegible] [illegible] [illegible] [illegible] [illegible] [illegible] [illegible] [illegible]

[illegible] [illegible] [illegible] [illegible] Ἀλεξ: [illegible] [illegible] [illegible] [illegible] [illegible]

[illegible] [illegible] [illegible] [illegible] [illegible] [illegible] [illegible] [illegible] [illegible] [illegible]

[illegible] [illegible] [illegible] [illegible] [illegible] [illegible] [illegible] [illegible] [illegible]

[illegible] [illegible] ἄνθρωπος. Διογ: καὶ Ἀλεξ: Διογένης.

Ὦ Ἀλέξανδρε, [illegible] [illegible] [illegible] [illegible] ἀπέθανες, καθὼς [illegible] [illegible] [illegible] οἱ [illegible] νεκροί; ὦ Διόγενες, βλέπεις ὅτι ἀπέθανον, [illegible] [illegible] [illegible] [illegible] [illegible] καὶ [illegible] ἀπέθανον [illegible] [illegible] ὑπῆρχον [illegible] ἄνθρωπος. [illegible] [illegible] [illegible] [illegible] [illegible] [illegible] ὑπῆρχε ἤτουν [illegible] [illegible] [illegible] ὑπῆρχε ἤτουν ὁ υἱὸς τοῦ [illegible]; [illegible] [illegible] υἱὸς τοῦ [illegible] [illegible] [illegible] [illegible] [illegible] [illegible] [illegible] υἱὸς τοῦ [illegible] Ἀλεξ: καὶ ἐγὼ [illegible] [illegible] [illegible] [illegible] [illegible] [illegible] [illegible] [illegible] [illegible] [illegible] [illegible] [illegible] [illegible] [illegible] [illegible] [illegible] [illegible] [illegible] [illegible] ὦ Ἀλέξανδρε [illegible] Ἀλεξ: [illegible] [illegible] [illegible] [illegible] [illegible] [illegible] [illegible] [illegible] [illegible] [illegible] [illegible] [illegible]

[illegible]

διακοί.

... ὁ ... τοῦ ᾅδου ... [illegible] ... ὁ ... [illegible]

[illegible] ... [illegible] ... [illegible] ...

[illegible] ... ἀκούσω ... [illegible] ... καὶ ἔξω ...

[illegible] ... [illegible] ... [illegible] ...

πόσον ... [illegible] ... [illegible] ...

[illegible] ... ; λέγω τοὺς [illegible] ... τοῦ

[illegible] ... τοὺς ἄρχοντας ... χρυσὸν ... τὰ ἔθνη

αὐτὰ [illegible] ... τὴν Βαβυλῶνα ... [illegible]

[illegible] ... καὶ ... μεγάλα ... [illegible] ...

δόξαν ... [illegible] ... [illegible] ...

μος ... [illegible] ... [illegible] ...

[illegible] ... μὲ ... μὲ ... μὲ ...

[illegible] ... [illegible] ...

[illegible] ... αὐτὰ τὰ ... παρ' ἐμοῦ ...

[illegible] ... [illegible] ... [illegible] ...

[illegible] ... [illegible] ... ; ... καὶ αὐτὸ ...

[illegible] ... ; ὁ ... ὁ ... [illegible] ...

[illegible] ... νὰ ... [illegible] ...

[illegible] ... καὶ ... [illegible] ...

[illegible] ... ; ... ὁ ... [illegible] ...

[illegible] ... τοὺς ... νὰ ... καὶ ...

[illegible] ... τὰ ἔργα τὰ ... τοῦ ... [illegible] ...

[illegible] ... [illegible] ...

[illegible] ... [illegible] ...

[illegible] ... [illegible] ...

[illegible]

ΠΑΝΕΠΙΣΤΗΜΙΑΚΗ ΒΙΒΛΙΟΘΗΚΗ ΙΩΑΝΝΙΝΩΝ

ἀποτριχθῇς νὰ ἀποφεύγῃς ὡς φρόνιμος, ὅτι δὲν ὑπάρχει δὲν ἤθελεν ἐδικός μου χρειος. ὅθεν
δὲν ἤθελες [illegible] ἀκριβεία τοῦ ὑπάρχει πάντοτε χρειος τοῦ [illegible]. ἀλλὰ καὶ ἐγὼ ἐπ:
ειδὴ δὲν ἠμπορῶ γινώσκειν πλέον, ὅτι ὑπάρχουν πάντοτε χρειος τοῦ [illegible] [illegible]
ἀρχαίου. ἀλλὰ ἐσὺ ἐδέχθης τέλειον [illegible] ταύτην τὴν μανθάνειν τὴν στρατείαν. ποῖ
[illegible] τῶν στρατιωτῶν, ἐπειδὴ ὡς μόνη ἡ στρατεία [illegible] ὅτι ὑπάρχει πάντοτε
πολλὰ χρήσιμος γίνεται ὡς ὁ πόλεμος ~~ἐφεύρεσις [illegible] πρόσωπα νὰ σπαράξῃ~~ καὶ
ὅλως νὰ σώσῃς ἡ [illegible] ὑποθέσεις μου. διὰ τὴν βλάβην καὶ αὔξησιν τῆς βασιλείας. τοῦ
ἵνα [illegible] λέγεις τοῦτο; γίνεται ὡς ἐνδέχομαι ἐφάνη [illegible] ἡ στρατεία τὸ νὰ
σπαράξῃς νὰ σώσῃς νὰ ἀκούσῃς τῶν [illegible] τοῦ λόγου νὰ ἀπαντήσῃς νὰ [illegible]
σώσῃς ἀπὸ τοὺς πολεμίους τὰ ἀρχαῖα; νὰ ἐδόθη μοι χρήσιμον τοῦτο. ἀλλὰ
οἱ βάρβαροι καθ' ὅρμησαν [illegible] ἐφάνησαν στρατεία. καὶ κρίνονται ἀπὸ
αὐτοὺς διὰ αὐτὸ [illegible] τὸν [illegible] καιρὸν, [illegible] [illegible] πρό:
γραμμα ὅτι [illegible] πολεμοῦσι καὶ [illegible], ὡς ἐπὶ [illegible] ὑπάρχουσιν αὐτοὺς τοὺς βαρ:
βάρους [illegible] [illegible] [illegible]. [illegible] αὐτοὺς [illegible] πολεμικὰ
[illegible] ἡ μάχη ἐστὶ, [illegible] [illegible] τὸ ὅπου [illegible] [illegible]:
[illegible] παῖδες μὲ αὐτὰ ὅλα [illegible] [illegible] [illegible] προσβάλλ
[illegible] [illegible] ὅπλα παρὰ μικρὰ [illegible] καὶ παρὰ μικρὰ πόλεμον
[illegible] καὶ ἀπὸ [illegible] [illegible] κατασκευασμένας; κατόρθωμα
[illegible] νίκη ἀξιόλογος ὑπάρχει ἤδη τὸ νὰ κρατήσῃ νὰ νικήσῃ
τοὺς Πέρσας καὶ τοὺς [illegible] καὶ τοὺς [illegible] καὶ τοὺς Ἀθηναίους καὶ νὰ [illegible]
νὰ νικήσῃ τὸ στράτευμα τῶν [illegible] ὅπου ὀνομάζεται ὁπλιτικὸν διὰ τὴν χρῆ:
σιν τοῦ [illegible] ὅπλα καὶ ὁ [illegible] στράτευμα τὴν [illegible] τῶν [illegible]
[illegible] καὶ τὸ στράτευμα τῶν [illegible] ὅπου ὀνομάζεται [illegible] διὰ [illegible]
[illegible] [illegible] καὶ τὸ στράτευμα τῶν [illegible], ὅπου ὀνομάζεται [illegible] διὰ τὰ
μεγάλας πύλας διὰ τὰς μεγάλας [illegible], [illegible] [illegible] καὶ τοὺς [illegible]

ΠΑΝΕΠΙΣΤΗΜΙΑΚΗ ΒΙΒΛΙΟΘΗΚΗ ΙΩΑΝΝΙΝΩΝ

καὶ τοὺς Σπαίονας· αὐτὰ τὰ ἔργα τὰ αὐθεγραφημένα εἶναι θαυμαστά ἐξ-
ήκοντα· ὅτι γινώσκεις καὶ ὅτι ἐξουρεῖ... δέκα χιλιάδες ἔλαβεν αὐτόθεν ἀ:
νέθεσαν ἐσφραγισμένον ... εἰς τὸν σταυρὸν ἱερόν, καὶ τὸν μέγαρχον τὸν τα:
ναδαμιώτου προβλέπει ... πόρους, ... τοὺς ... καὶ τοὺς σταυ-
ρούς, καὶ τοὺς χαλκοὺς ... ὅλους εἶναι αὐτοὶ χρυσοθρόνοι ... ...
... χρυσοῖ ... χρυσοστόλιστοι καὶ ἄσπροι ... καὶ ὅλους ὅτι ...
μένον ὅτι ... νὰ ἐλθοῦσιν εἰς τὰ χέρια ... ...
... μὲ ... τοὺς ... ...
... τὰ ... ... νὰ ... νὰ ... ...
...: — ... ...
... ...
... ...
... ἄλλη αὐτοὺς, μήτε ... ...:
... γιὰ ... · μήτε ... ...
... ...:
νὰ ... κανένα ἔργον ... διὰ νὰ ... τοὺς ... · ...
τὰ ... ...
... ...
... ... γινώσκω ... ὅλα αὐτά·
... ...
... ...
... ... νὰ
... νὰ ... ...
... μὲ τὰ ... ... · περὶ δὲ τούτων ...
...: ... ...

ΠΑΝΕΠΙΣΤΗΜΙΑΚΗ ΒΙΒΛΙΟΘΗΚΗ

ὅπερ ἐφόρουν οἱ βασιλεῖς τῶν Μακεδόνων, καὶ μεταξὺ ἄλλων χρυσοκεντήτους ἐσθῆτας
αὐτὴ τὴν Μακεδονικὴν χλαμύδα, τὸ βασιλικὸν φόρεμα τῶν Περσῶν, καθὼς
λέγουν οἱ ἱστορικοί· καὶ ἐφόρεσε ἐσθῆτας [illegible] κατὰ τὸ ἔθος τῶν βασι-
λέων τῶν Περσῶν, καὶ ἔκρινε ἄξιον πρέπον δίκαιον νὰ προσκυνῆται ἀπὸ τοὺς
Μακεδόνας ὅπου ἦσαν αὐτοὶ ἐλευθεροστομούμενοι [illegible] :- καὶ ἐζήλευε μάλιστα
μεταχειριζόμενος τὰ ἔργα τῶν Περσῶν τῶν [illegible] ὑπὸ τοῦ [illegible]
[illegible] ἄξιον ἀπὸ [illegible] τὰ [illegible] ἔργα· ὅθεν ἐγὼ [illegible] νὰ
λέγω νὰ διηγῶμαι νὰ [illegible] ἄλλα ἄλλου ἔργα [illegible]
ὅτι [illegible] αὐτὸς [illegible] ὁμοῦ [illegible] καὶ [illegible]
[illegible] ἀπὸ [illegible]
τοὺς [illegible] τὴν [illegible]· [illegible] ἔργον [illegible]
[illegible] αὐτὸ [illegible] ἀπὸ τὴν γυναῖκα
τοῦ Δαρείου [illegible] καὶ [illegible]
τὴν [illegible] αὐτοῦ τοῦ Δαρείου [illegible]· ὅθεν αὐτὰ τὰ ἔργα [illegible]
τὰ βασιλεύοντα [illegible] τὴν [illegible] τὴν [illegible] ὅτι
[illegible] κοινοῦ, καὶ ὁ νὰ [illegible] ἐγώ· [illegible]
[illegible] καὶ ὁ νὰ [illegible] νὰ [illegible]
[illegible] Ἀλέξανδρος, ὅτι [illegible] αὐτὸ [illegible]
~~[illegible]~~ ~~[illegible]~~ [illegible] ὅτι νομίζω [illegible]
[illegible] νομίζω ὅτι [illegible] καὶ ὁ νὰ [illegible]
~~[illegible]~~ ~~νὰ [illegible]~~ ~~[illegible]~~ ~~[illegible]~~ [illegible] νὰ [illegible] νὰ [illegible]
[illegible] φοράν [illegible] βασιλεὺς καὶ ὁ νὰ προσκυνῆται νὰ [illegible]
αὐτὸν [illegible] κοινοῦ διὰ [illegible] τοῦ στρατεύματός του· [illegible]
[illegible] ἔργον ὅτι [illegible] ὅτι [illegible] ὅτι [illegible]
[illegible] [illegible] ὅθεν [illegible] [illegible]
[illegible]

ΠΑΝΕΠΙΣΤΗΜΙΑΚΗ ΒΙΒΛΙΟΘΗΚΗ ΘΕΣΣΑΛΟΝΙΚΗΣ

Διογένης και Πρωτηΐς Κομ. 54.

[illegible]

ΠΑΝΕΠΙΣΤΗΜΙΑΚΗ ΒΙΒΛΙΟΘΗΚΗ ΙΩΑΝΝΙΝΩΝ

αποθάνει· καὶ ἐγὼ ὑπάρχω εἶμαι ὅλον [illegible] τὸ μέρος· [illegible] τὸ μέρος τὸ ὁ-
ποῖον [illegible] ἤθελεν ἔλθει [illegible] τὴν παρρησίαν [illegible] [illegible]
[illegible] μετὰ [illegible] εἰς τὸν οὐρανόν· ὥρα [illegible] ὁ [illegible]
φανερὰ ἀκριβῶς· [illegible] ὅτι ἡ δημιουργημένη ψυχὴ [illegible] πράγματα εἰς [illegible]
τὸν αὐτὸν καιρὸν [illegible] ψυχὴν ἀπὸ τὴν [illegible] [illegible]
[illegible] ἀπὸ τὸν Θεόν· ὥστε ὁποῦ ὑπάρχει [illegible] [illegible] [illegible] καὶ [illegible]
αὐτῆς μορφὴ [illegible] καὶ [illegible] [illegible] τοὺς αὐτοὺς [illegible]
[illegible] παρὰ [illegible] καὶ [illegible] [illegible] πρᾶγμα· διότι [illegible]
[illegible] αὐτὸν ὑπάρχομεν [illegible] καὶ ὁ αὐτὸς [illegible]
[illegible] νὰ μάθω νὰ καταλάβω αὐτὸ ὁποῦ λέγεις· θέλει νὰ μάθω ὅτι ὑπάρχει
[illegible] δύο πράγματα [illegible] [illegible] καὶ ὁ αὐτὸς [illegible] [illegible]
[illegible] [illegible] εἰς ἕνα καὶ ὁ αὐτὸς [illegible] καὶ [illegible]
[illegible] :- Ἐρ. [illegible] εἰς [illegible]
αὐτοὶ ὅτι εἶναι [illegible] [illegible] [illegible] ἀπὸ [illegible] νὰ [illegible]
γου ἀπὸ ψυχὴν καὶ ἀπὸ σῶμα; ὥστε ὁποῦ [illegible] ἡ μὲν ψυχὴ [illegible]
[illegible] ὑπάρχει [illegible] ἀπὸ τὸν Θεὸν νὰ [illegible] νὰ [illegible] νὰ [illegible] εἰς
τὸν οὐρανόν· [illegible] μέρος [illegible] ὑποκείμενον [illegible] νὰ [illegible]
[illegible] [illegible] νεκρούς, [illegible] [illegible] [illegible]
ὑπάρχει [illegible] σῶμα [illegible] αὐτὰ [illegible] [illegible]
ἀλλὰ τώρα [illegible] εἶναι [illegible] [illegible] πράγματα αὐτά·
σώματος· ὥστε ὁποῦ [illegible] [illegible] νὰ ποιήσῃ νὰ κάμνῃ νὰ [illegible]
[illegible] τὴν παρρησίαν [illegible] [illegible] [illegible]. [illegible]
τὴν παρρησίαν [illegible] καὶ Θεοῦ: [illegible] [illegible] · διότι [illegible]
εἶναι [illegible] [illegible] εἰς τὸν οὐρανόν, [illegible] [illegible] [illegible]
[illegible] [illegible] εἰς ἡμᾶς τοὺς νεκρούς, [illegible] σῶμα αὐτὸ [illegible] εἰς

ΠΑΝΕΠΙΣΤΗΜΙΑΚΗ ΒΙΒΛΙΟΘΗΚΗ ΙΩΑΝΝΙΝΩΝ

Μενίσκου καὶ Δαυΐδη: Μενίσκος.

Δ Δαΐδη διὰ τί κλαίεις; μήπως ἐθύμησες πρωΐ μετοίκησιν; καὶ ἐγὼ ἔτσι
σε σπιτιόν μ' ἔβγαλμες; Δαΐδ: ὦ Μένισκε κλαίω διότι λέγομ' ἀποφασίσθην ἐφ:
κεῖνα τ' ἀγαπῶν ἐγέννησα ἀπὸ τὴν σπηλιὰ ἔξω. Μέ: λόγον τοιοῦτο; καὶ ἐφ'
ἔτσι ξαφνίκως ἀπομεῖς ἀθυμητή, ἐξέσσου κομπὶ κάτι νὰ εἶπ' ἀπὸ μέσα
μὲ ἀπὸ ἐδῶ νὰ ἀνεβαίνομε νὰ αὐλήσομε νὰ χάσῃς ὑπόψη σου τὸ χαρά
σου καὶ τὸ βασανιστικό σου. Δαΐδ: κακμένα ἀκόμα ἐκλάψαμε ὅτι μᾶς
ἐπῆρε πλάνεμα ἀπότε· ἀκόμα ἀπὸ τὸ ὕπνο σου ἀπόλαυσε μικρὸ ἀκόμα καὶ ἀφ
ἐχάλασε ἀπ' ἐμπρός μου ἀπροσκλήτως σπηλιάτη φαΐνεται ἀπὸ ἐδῶ. Σαὶ ἐγὼ
μόνο αὐλήσω κάτω κάτω τὸ ὕπνο κοίμα μὴ ἐπάρῃ κάμμιαν φορὰ ἐμέ
κατέβω ἀφοπλισμένος ἀπροσκλήτως ἀπὸ ἐδῶ ἀπὸ ἐμπρός μου ἀπροσθαίνω νὰ βγῇ.
Μ' ὁ πάππους καὶ ὁ ἄλλος ἐγὼ διαφέρω διαλύσῃ ὅτι ἐκλάψαμε ὅτι ἐκλάψαμε
καθόμουν· ἀπὸ μπαίνομε ἀπὸ κλάψιμο ἐκεῖ καὶ ἄλλα λόγου, ἐμπαίνομε
μ' ἐκλάψαμε ξένοι. Μέ: ὦ Δαΐδη ἐγὼ σ' ἀκούω σοῦ ἔκλαμε ἀπροσκλήτως
ὁ ἀνθρωπος· ἐμεῖς ἐ ἀφήνω, ἀπ' ἀπέξω ἀπροσκλήτως ἀπὸ μέσα ἐκλάψαμε ἀπροσ
ἐ ἐκλάψαμε ὕπνος; ἀλλὰ σὺ δὲν ἔκλαψες ἐκεῖνα ἀπόλαυσε ἀπὸ ἐδῶ ἀπὸ ἐμπρός μου

ἢ νὰ σὲ [illegible] τὰ λείψανα αὐτοῦ τεθαμμένον [illegible] φρένα
[illegible] ψυχή σου ἤθελες [illegible] ἤθελες [illegible] πλέον; [illegible] ἰδίου [illegible]
νὰ [illegible] ψυχῆς [illegible] νὰ [illegible] λείψανα [illegible]
λοιπόν [illegible] ὅτι κολάζεται [illegible] [illegible]
[illegible] αὐτό [illegible] γίνωνται [illegible]
ὅμως [illegible] ποιόν κακοί [illegible] [illegible]
[illegible]; [illegible] φοβοῦνται [illegible] [illegible]
[illegible] ἀπό [illegible] [illegible] τὸ ὕδατος; διότι ἐγώ δὲν [illegible]
γινώσκω δὲν [illegible] ἄλλον [illegible] ὕστερον ἀπὸ [illegible] ἄλλον θάνατον [illegible]
[illegible] ἡμᾶς ἀπό ἐδώ ἀπὸ [illegible] ἀπ' ἄλλον [illegible] ὅμως [illegible]
[illegible] ὅμως [illegible] νὰ [illegible] νὰ [illegible]
ὅτι δὲν [illegible] δὲν [illegible] νὰ [illegible]
[illegible] ὦ [illegible] [illegible]
[illegible] κατὰ [illegible] ἀπὸ [illegible] ἀκριβῶν [illegible]
[illegible] ἄδολον μὲ [illegible] ὁποῖος [illegible] πάθημα [illegible]
[illegible] ἐθαυμάσθησαν [illegible]
φοβοῦνται [illegible] τὸ ὕδωρ τὸ νεκρόν ὦ Μένιππε [illegible] δὲν
ποιοῦμαι δὲν ἀποστρέφομαι νὰ πίω [illegible] μοναχά [illegible] νὰ [illegible]
[illegible] νὰ πίω ὦ [illegible] ἔχε θάρρος μὴ φοβοῦ [illegible]
[illegible] μήτε ἄλλος κανεὶς νεκρός [illegible] νὰ [illegible]
[illegible] ὅλοι οἱ ἄλλοι νεκροί [illegible] κατάκειται [illegible]
[illegible] νὰ μὴν [illegible] νὰ [illegible] νὰ μὴ [illegible] ~~νὰ [illegible]~~ αἱ
τὸ ὕδωρ τὸ νεκρόν [illegible] [illegible] τὸ ὕδατος [illegible]
ὦ Ἑρμῆ [illegible] [illegible] οἱ [illegible]
[illegible] γυναῖκες; [illegible]

Μενίππου
καὶ Ἑρμοῦ νέκυια
5 β. στ. Κορ.

καὶ ξένον ὅτι ὑπάρχω εἶμαι [illegible] ἐπίγειοι. Ἑρμ: εὖ Μίνωα δὲν εἶναι [illegible]
[illegible] ἄδικα καὶ δὲν ἠμπορῶ [illegible]· ὅμως [illegible]
[illegible] τὸ μέρος, καθὼς καὶ [illegible] ὅσον [illegible] μέρος [illegible]: ὁ [illegible]
ὁ [illegible] ὁ [illegible] ὁ [illegible] ἡ [illegible] καὶ ἡ [illegible] καὶ ἡ [illegible],
καὶ εἶναι [illegible] οἱ παλαιοὶ [illegible]
[illegible] Γυναῖκες, ἐγὼ [illegible] μοναχὰ [illegible],
καὶ [illegible] ἀπὸ τὰς [illegible] μοναχὰ [illegible]
[illegible] εἶναι [illegible]
[illegible] ὑπάρχουσιν εἶναι [illegible] τὰ ὁποῖα [illegible]
[illegible] αὐτῶν τὰ ὁποῖα αὐτὰ [illegible]
[illegible] Μί. [illegible] ταῦτα, [illegible]
[illegible] ἐγώ, δὲν [illegible]
[illegible] αὐτὸν, Ἑρμ: [illegible] ἡ Ἑλένη. [illegible]
[illegible] ἀπὸ [illegible], ἀπὸ [illegible]
[illegible] πολλοὶ Ἕλληνες
καὶ [illegible] πολλοὶ βάρβαροι; καὶ [illegible]
[illegible]; Μί: ὦ Μίνωα [illegible] τὴν γυναῖκα
[illegible] τὴν γυναῖκα [illegible]
[illegible] καὶ [illegible]
[illegible] γυναῖκα [illegible]
[illegible] εἶναι [illegible]
[illegible]
[illegible]
[illegible] ὑπάρχουσιν εἶναι [illegible] Μί:
[illegible] ἐγὼ [illegible] οἱ [illegible]:

ΠΑΝΕΠΙΣΤΗΜΙΑΚΗ ΒΙΒΛΙΟΘΗΚΗ

[illegible] ὅτι ἐβγῆκαν ἔμπροσθεν διαπράγματα ὅσον πολλὰ [illegible] [illegible]

[illegible] καὶ ὅπου ἀπ' αὐτοὺς διαφέρει [illegible] [illegible] [illegible]. Ἑρ. Ὦ [illegible]

ὅτι εἶναι δίκαια ὅλα, θέλω νὰ [illegible] νὰ διαλέγωμαι [illegible]

[illegible] [illegible] καθὼς ἐδῶ ὥστε ὅπου [illegible] διαλέξαι ἕνα [illegible]

ὅπου βούλεται [illegible] καὶ [illegible] καθὼς τὸ [illegible] λόγου [illegible] [illegible]

[illegible] [illegible] διότι ἐγὼ θέλω [illegible] [illegible] [illegible] [illegible] [illegible]

[illegible] τὸ [illegible]: Μένιππος, Αἰακός, Πυθαγόρας, [illegible], Σωκράτης, Μένιππος.

Ὦ Αἰακέ, διὰ τὴν ἀγάπην τοῦ θεοῦ τοῦ Πλούτωνος διηγήθη(;) μου [illegible] ὅλα τὰ πράγματα ὅπου εἶναι μέσα εἰς τὸν ᾅδην. Αἰ.: Ὦ Μένιππε, δὲν εἶναι εὔκολον νὰ διηγηθῶ ἐσένα ὅλα τὰ ἐν ᾅδου, ὅμως [illegible] [illegible] ὅσα [illegible] τὰ κεφάλαια. Τὸ γνωρίζεις [illegible] ὅτι αὐτός [illegible] ὁ [illegible] εἶναι ὁ Κέρβερος, καὶ γνωρίζεις τοῦτον τὸν [illegible] τοῦ πορθμέα τοῦ [illegible], ὁ ὁποῖος σὲ ἐπέρασε ἀπὸ τὸν βίον [illegible] ἐδῶ, καὶ ὅτι [illegible] [illegible] ἀπὸ τὸν βίον [illegible] [illegible] τὴν λίμνην [illegible] [illegible] καὶ τὸν [illegible] τὸν καλούμενον Πυριφλεγέθοντα. Με.: γνωρίζω αὐτά, καὶ [illegible] [illegible] [illegible] [illegible] τῆς [illegible] [illegible] τὸν ᾅδην [illegible] [illegible] [illegible] καὶ τὰ βασίλεια καὶ τὰ [illegible] [illegible] [illegible] [illegible]. ἀλλά [illegible] [illegible] [illegible] [illegible] [illegible] [illegible] τοὺς [illegible] καὶ [illegible] ἀπὸ [illegible] [illegible] [illegible] [illegible] ὀνομαστοὺς αὐτῶν τῶν [illegible]. Αἰ.: οὗτος μὲν εἶναι ὁ Ἀγαμέμνων, οὗτος δὲ ὁ Ἀχιλλεύς, οὗτος ὁ [illegible], οὗτος δὲ ὁ ἄλλος ὅπου εἶναι [illegible] [illegible] εἶναι ὁ Ἰδομενεύς, [illegible] ἀπὸ τοῦτον εἶναι ὁ Ὀδυσσεύς, [illegible] ἀπὸ τοῦτον εἶναι ὁ Αἴας καὶ ὁ Διομήδης, [illegible] [illegible] [illegible] [illegible] [illegible]. Με.: Ὦ Ὅμηρε, [illegible] [illegible] [illegible] [illegible] [illegible] [illegible] [illegible] [illegible] [illegible] [illegible] [illegible] [illegible] [illegible] [illegible]

[illegible]

[illegible] καὶ τῆς [illegible] [illegible] [illegible] [illegible],
[illegible] [illegible] [illegible] [illegible] [illegible] [illegible] [illegible]
[illegible] [illegible] [illegible] [illegible] οὗτος δὲ ὁ ἄλλος εἶναι
τὰ δίκαια; ποῖος [illegible] εἶναι; [illegible] οὗτος δὲ ὁ ἄλλος εἶναι ὁ Κροῖσος,
[illegible] εἶναι ὁ Σαρδανάπαλος· οὗτος δὲ ὁ ἄλλος [illegible] εἶναι [illegible]:
[illegible] εἶναι ὁ Μίδας· [illegible] δὲ ὁ ἄλλος εἶναι ὁ Ξέρξης. [illegible]
[illegible] [illegible] [illegible] ὅλη ἡ Ἑλλάς [illegible] οἱ Ἕλληνες [illegible]
[illegible] [illegible] [illegible] νὰ [illegible] νὰ [illegible]. νὰ [illegible]
[illegible] [illegible] νὰ [illegible] νὰ [illegible] νὰ [illegible] νὰ [illegible],
νὰ [illegible] [illegible] [illegible] [illegible] τῶν βουνῶν τοῦ [illegible]
δὲ [illegible] εἶναι καὶ [illegible] [illegible] [illegible] [illegible] [illegible]
[illegible] νὰ [illegible] νὰ [illegible] νὰ [illegible] τὸν Σαρδανάπαλον [illegible]
[illegible] [illegible] [illegible] [illegible] [illegible] [illegible] [illegible]
[illegible] [illegible] [illegible] [illegible] [illegible] [illegible] [illegible]
[illegible] [illegible] [illegible] [illegible] [illegible] [illegible] [illegible]
[illegible] [illegible] [illegible] [illegible] [illegible] [illegible]:
[illegible] [illegible] νὰ [illegible] νὰ [illegible] [illegible] [illegible]
[illegible] [illegible] [illegible] [illegible] [illegible] οὗτος [illegible]:
[illegible] [illegible] [illegible] [illegible] [illegible] [illegible] νὰ [illegible]
[illegible] [illegible] [illegible] [illegible] ὁ [illegible]
[illegible] [illegible] [illegible] [illegible] [illegible],
[illegible] [illegible] [illegible] [illegible] ὁ [illegible] [illegible]:
[illegible] [illegible] [illegible] [illegible] [illegible] [illegible].
[illegible] [illegible] [illegible] [illegible] [illegible] [illegible].
[illegible] [illegible] [illegible] [illegible] [illegible] [illegible]

άλλα φρονήματα εγώ εδώ κοντά άλλους νεκρούς· διότι εγώ επαινούμουν ότι δεν
θεν [illegible] εδώ κάτω αφ' ότου [illegible] ότι τα [illegible]
του [illegible] δεν είναι [illegible] [illegible] [illegible]
όλη· όλοι [illegible] όμοιοι. ούτος ο άλλος είναι ο [illegible], ο γιος
[illegible] ονομαστός του Αθηναίου. [illegible] ο άλλος είναι [illegible]
κοντά [illegible] είναι ο [illegible] άλλοι [illegible]· όμοιοι ούτοι οι [illegible]
χουν είναι [illegible] αυτοί από τους άλλους νεκρούς εί-
ναι [illegible] ούτος· ότι είναι [illegible]
[illegible] από [illegible] [illegible] μέσα [illegible] αύθεραι-
[illegible] ότι είναι [illegible] [illegible] [illegible]
από [illegible] από [illegible] [illegible] είναι [illegible]
είναι ο [illegible] εκείθεν από το όρος [illegible]
[illegible] [illegible] [illegible]
[illegible] [illegible] [illegible]
[illegible] τον [illegible] του κόσμου [illegible] [illegible]
[illegible] [illegible] [illegible]
[illegible] [illegible] [illegible] τους [illegible] [illegible]
[illegible] [illegible] [illegible]
[illegible] [illegible] [illegible]
[illegible] [illegible] [illegible]
[illegible] ήσουν άξιος· όμως [illegible] [illegible]
[illegible] διότι [illegible]
[illegible] [illegible] [illegible]
ο [illegible] [illegible]
[illegible] εγώ [illegible] [illegible] να ίδω αυτόν

ζωήν

[illegible]

[illegible]

Χάρωνας καὶ Ἐξηγητοῦ

62.

ΠΑΝΕΠΙΣΤΗΜΙΑΚΗ ΒΙΒΛΙΟΘΗΚΗ ΙΩΑΝΝΙΝΩΝ

[illegible] ... ἀνάγκη ... [illegible]

[illegible] ... τὸ [illegible] ... [illegible]

δὲν [illegible] ... νὰ [illegible] ... νὰ [illegible] ... [illegible]

[illegible] ... δὲν [illegible] ... [illegible] Μενιπ-

[illegible] ... νὰ [illegible] ... διὰ [illegible] ... νὰ [illegible] ... χάρων

[illegible] ... [illegible]

[illegible] ... [illegible] Μένιππ.

[illegible] ... [illegible]

[illegible] ... τοὺς ἄλλους [illegible] ... δὲν [illegible]

[illegible] ... δὲν [illegible] ... [illegible] Χάρων

[illegible] νὰ [illegible] νὰ [illegible] νὰ [illegible] ... δὲν [illegible]

[illegible] ... νὰ [illegible] νὰ [illegible] ... [illegible]

[illegible] ... [illegible] Μενιπ.

[illegible] ... διὰ νὰ [illegible] νὰ [illegible] Χάρων

[illegible] ... διὰ [illegible] ... [illegible]

[illegible] ... [illegible] Μενιπ.

[illegible] ... [illegible] Μεν.

[illegible] ... [illegible]

[illegible] ... [illegible] Χάρ.

[illegible] ... [illegible]

[illegible] ... [illegible]

[illegible] ... [illegible]

[illegible] ... [illegible]

[illegible] ... δὲν [illegible] ... [illegible] Ἑρμῆς

[illegible] ... [illegible]

Χάρ.

8 · 3

ΠΑΝΕΠΙΣΤΗΜΙΑΚΗ ΒΙΒΛΙΟΘΗΚΗ

διὰ τὰ πράγματα τοῦ κόσμου [illegible] καὶ διὰ τοῦτο [illegible]

[illegible] διὰ κάποιον πρᾶγμα [illegible] οὗτος [illegible]

χορ. αὐτὸ ἤθελα νὰ βγῇ [illegible] πλοῖον [illegible]

[illegible] χορ. αὐτὸ ἤθελα νὰ βγῇ [illegible]

τὸ πλοῖον [illegible] ὅπισον ὁ [illegible], ἀλλὰ δὲν ἤθελε νὰ [illegible]

[illegible] πλοῖον [illegible] Διόγ: [illegible] Διόγ:

Καὶ διὰ τοῦτον [illegible] διὰ [illegible] μεγαλοπρεποῦ[illegible]

[illegible]

ΕΘΝΙΚΗ ΒΙΒΛΙΟΘΗΚΗ

χλευάζει [illegible] αὐτὸν τὸν [illegible]· καὶ ὁ [illegible] Μαΐστωρος εἶπε [illegible]
[illegible] ὅλα [illegible] [illegible] [illegible] [illegible] [illegible]
τὸν [illegible] [illegible] ἀπὸ τὴν [illegible] τὴν γυναικά, καὶ ἀπὸ τὴν [illegible]
ὁ δὲ Διογένης εἶπε [illegible] χλευάζει [illegible] αὐτὸν τὸν Μαΐστωρα·
ὁ [illegible] [illegible] αὐτὸ [illegible] καὶ [illegible] [illegible] τοῦ [illegible], [illegible]
[illegible]· ὅτι [illegible] [illegible] [illegible] [illegible] [illegible] αὐτὸν [illegible]
αὐτὸν [illegible]· ἀλλὰ [illegible] φίλους [illegible] τοὺς [illegible] τοὺς [illegible]
τοὺς ἄνδρας [illegible] [illegible] κατὰ ὄνομα ὅλα [illegible], γιὰ νὰ [illegible]
[illegible] [illegible] [illegible] [illegible] γλώσσου [illegible] [illegible]
ἀπὸ [illegible] [illegible], καὶ [illegible] [illegible] [illegible]
[illegible] [illegible] βεβαιότερον [illegible] ἀσφαλέστερον [illegible]
ὦ [illegible] [illegible] [illegible] ἀπὸ ὅλους [illegible] [illegible]
[illegible]: [illegible]: καὶ [illegible]:
Οὗτος ὁ [illegible] νὰ [illegible] [illegible] [illegible] [illegible], [illegible] ἀπὸ τοὺς [illegible] [illegible]
εἶν· [illegible] [illegible] ἀπὸ τοῦ ἄλλου· ὦ [illegible] δίκαιον κρίνον, [illegible]
[illegible] νομίζομεν [illegible] φαίνομαι [illegible] καλλιώτερος [illegible] [illegible]
ἀπὸ αὐτὴν: [illegible] [illegible] ποῖοι [illegible] [illegible] [illegible] νὰ [illegible]
[illegible] [illegible] αὐτὸ [illegible] [illegible]· [illegible] [illegible] [illegible], καὶ ὁ [illegible]· [illegible]
ἀπὸ τοὺς [illegible] [illegible] [illegible] [illegible] καὶ [illegible] ὁ [illegible]· [illegible] [illegible] εἶν· [illegible]
[illegible] [illegible] [illegible] [illegible]· ὦ [illegible], ἐγὼ [illegible] [illegible] [illegible] [illegible]
[illegible] [illegible]· [illegible] [illegible] [illegible] [illegible] καὶ [illegible] [illegible] [illegible] [illegible]
[illegible] ἀπὸ [illegible] [illegible] κατὰ ὅσον [illegible], καθ' ὅσον [illegible] [illegible]
[illegible] ὁ [illegible] [illegible] [illegible], καὶ [illegible] [illegible] [illegible]
[illegible] [illegible] [illegible] [illegible] ἀπὸ ὅλους [illegible]· [illegible] [illegible]
ὁ [illegible] [illegible] [illegible] τὴν [illegible] ὅσον [illegible], καὶ ὁ [illegible] [illegible]
[illegible] [illegible] [illegible]· [illegible] [illegible] [illegible] [illegible] [illegible]
[illegible] [illegible] [illegible] [illegible] ἀπὸ [illegible] [illegible] [illegible]· [illegible]

ΠΑΝΕΠΙΣΤΗΜΙΑΚΗ ΒΙΒΛΙΟΘΗΚΗ ΙΩΑΝΝΙΝΩΝ

ὑστεροῦνται, ἀπατροῦνται, ἀπογυμνώνονται καὶ ἀναγκάζουσι θερμοῦσι καιρού[ς]
ὅλοι ὅτε καλίασι καὶ ἔξυπνοι καταβαίνουσι εἰς νερὰ εἰς τὸν ἀέρα στολισμένοι διὰ
αὐτοὺς τοὺς καλοῦντας τοὺς ἥρωας διὰ σπήλαιον διὰ ὄρη διὰ λαγκάδια διὰ θάλασσαν
ἀπὸ τὸν βίον εἰς τὸν ἄδην [illegible] καὶ ἀνθρώπους [illegible] · χωρὶς ἠθελήσουσιν [illegible]
[illegible] ἀπὸ τὸν ἄδην [illegible] τῶν νεκρῶν · νὰ μὴν [illegible]
νὰ χάσω ἀπὸ τὸν ναὸν ἀπὸ τὸ κάστρον καὶ [illegible] καθεὶς [illegible] ὁ [illegible]
ὁ αὐτὸς [illegible] νὰ [illegible] ἀπὸ τὸν ἄδην [illegible]
ἀπὸ εἰς τὸν κόσμον καὶ [illegible] εἰς χρόνια [illegible]
[illegible] γινώσκω [illegible] καλῶς [illegible]
[illegible] ὁ [illegible] ξένον χρόνια [illegible]
ά γνωρίζω [illegible] εἰς [illegible] καθε ἕνα [illegible] ἀπὸ [illegible]
τὸν κόσμον, [illegible] ὅπου γνωρίζεις [illegible] εἶναι εἰς
χρόνια δέκα [illegible] · [illegible] νὰ [illegible]
ὑπουργήσω νὰ ὑπηρετήσω τὸν [illegible] καὶ τὰ ἔργα [illegible] ἕνα [illegible]
ἀνθρωπίνην · αὐτὸς δὲ ὁ [illegible]
θυμώνεται [illegible] καὶ [illegible] ἤθελε [illegible]
εἰς τὸ [illegible] χρόνια [illegible] νὰ [illegible] νὰ [illegible] ἤθελεν [illegible]
παρασύρῃ [illegible] νὰ [illegible]
[illegible] καὶ χρόνια ἀπὸ τὴν γλῶσσα ἀπὸ [illegible] ἤθελε [illegible]
ἀπὸ τὸν [illegible] ἀπὸ τὸ [illegible] ἀπὸ τὴν [illegible]
[illegible] τοῦτο ἔργον [illegible] εἰς τὸν [illegible] ἤθελα [illegible]
[illegible]
[illegible] νὰ [illegible] νὰ [illegible] νὰ [illegible]
[illegible] χρόνια νὰ [illegible] νὰ [illegible]
[illegible] νὰ [illegible]

ΠΑΝΕΠΙΣΤΗΜΙΑΚΗ ΒΙΒΛΙΟΘΗΚΗ ΙΩΑΝΝΙΝΩΝ

[illegible]

γαού· λοιπόν βλέπω καὶ κατανοῶ καὶ καταλαμβάνω γνωστὰ τὰ τέρατα τοῦ πλα-
σμοῦ τὰ σωτηριώδη τὰ [illegible] τὰ ἴσως τοῦ τούτου βίου πραγμάτων τὴ
σὺ δὲν εἶναι χρηματιστὴ [illegible] αὐτὸ κοινὸν γεθισμὸν [illegible] τοῦ
γὰ ὅλου τοῦ [illegible] νὰ ὑπομείνω νὰ ὑπομείνω γιατί· διότι νὰ [illegible]
[illegible] νὰ κάμῃ ἕνας τόσα τὰ [illegible] ἕνας ἄνθρωπος [illegible] [illegible]
[illegible] αὐτόν· λοιπὸν τὸ [illegible] ἀδύνατον πρᾶγμα εἶναι νὰ ἴδῃς νὰ
[illegible] νὰ θεωρήσῃς σὺ [illegible] καλογερικοὶ καλλιεργοῦν ὅλα τὰ τοῦ βίου
πράγματα τὸ πρὸς τὸ καλὰ μέρος· διότι ἡ ἀσωτία ἡ [illegible] ἡ ἀργολογία
δὲν εἶναι [illegible] ἀποκρυβήσῃ εἰς πολλὰ ἔτη εἰς πολλοὺς καιρούς· ἐγὼ τὸ
νὰ [illegible] δὲν κάμῃ ἔργα [illegible] νὰ κηρυχθῶ νὰ [illegible] ὑπὸ κήρυ-
κα ἀπὸ τὸν Δία [illegible] φυγάς· δὲν δὲ [illegible] τὸ ἴδιο
[illegible] ἀπὸ τοῦ νὰ [illegible] νὰ [illegible] νὰ ποιῇς νὰ κάμνῃς τὰ ἔργα τοῦ
θανάτου [illegible] ἀπὸ τοῦ νὰ [illegible] τοὺς νεκρούς, καὶ νὰ [illegible] νὰ [illegible]
τὴν ἡγεμονίαν τὴν [illegible] τοῦ [illegible], μετὰ τὸ νὰ μὴ [illegible] νὰ μὴ [illegible]
[illegible] νὰ μὴ [illegible] τοὺς νεκροὺς εἰς πολλοὺς καιρούς· καὶ ὁ [illegible] ὁ κου-
[illegible] δὲν ὀργισθῇ [illegible], μετὰ τὸ νὰ μὴ [illegible] νὰ μὴ [illegible]
μηδὲ [illegible] νὰ μὴ [illegible] μήτε ὀβολόν· λοιπὸν [illegible] νὰ [illegible]
νὰ [illegible] νὰ [illegible] τὰ τέρατα τοῦτο, [illegible] ἤθελες ἴσως κα-
θεωρήσῃ τὰ [illegible] τὰ [illegible] ἐκεῖνα ὁποῦ γίνου εἰς τὸν κό-
σμον· σὺ τὸ [illegible] [illegible] ἐκεῖνο ὁποῦ εἶναι [illegible]
[illegible] [illegible]· διότι ἐγὼ δὲν γινώσκω δὲν ἤξευρα κανένα ἀπὸ [illegible]
τὰ πράγματα ὁποῦ εὑρίσκονται [illegible] εἰς τὸν γῆν [illegible] κόσμον μετὰ τὸ νὰ [illegible]
[illegible] νὰ εἶναι [illegible] ἀπὸ [illegible] ἕνα [illegible] καθὼς [illegible], [illegible]
[illegible] τὶς ἡμᾶς ἀπὸ κανένα τόπον [illegible], [illegible] νὰ ἤθελεν ἴσως [illegible] δεῖ-
ξῃ ὅλα τὰ τοῦ βίου ἀπὸ ἐκεῖνον τὸν [illegible]· αὐτὸς δὲ [illegible] [illegible]

ΠΑΝΕΠΙΣΤΗΜΙΑΚΗ ΒΙΒΛΙΟΘΗΚΗ ΙΩΑΝΝΙΝΩΝ

ξεῖα νὰ ἀνέβῃς νὰ ἀναβῇς εἰς τὸν οὐρανόν, ἐγὼ δὲν ἤθελα [illegible] τινὰ
[illegible] εἰς αὐτὴν τὴν [illegible]· διότι ἤθελες [illegible] ὅλα
[illegible] βίῳ [illegible] ἀπὸ [illegible] ἀπὸ [illegible]
[illegible]· ἐπειδὴ δὲ δὲν εἶναι [illegible] συγκεχωρημένον δυνατόν
[illegible] συνυπάρχῃ [illegible] συνδιατρίβῃ [illegible] μὲ ὅλα μὲ [illegible]
[illegible] νὰ ἀνέβῃς νὰ ἀναβῇς εἰς τὰ βασιλικὰ παλάτια τοῦ Διὸς [illegible] εἶν:
[illegible] νὰ [illegible] νὰ [illegible] νὰ [illegible], νὰ [illegible]
[illegible] ὄρος βουνόν· [illegible] τὸ [illegible] γνώσῃς [illegible] τὰ χέρια τὰ ὀ=
[illegible] ἐγὼ συνάζω ἔχω συνήθειαν νὰ [illegible] εἰς [illegible] διότι ὁ
[illegible] ὁ ἄνεμος ἤθελε γίνῃ σφοδρὸς βίαιος δυνατὸς ἤθελε [illegible] ἤθελεν [illegible]:
[illegible] προσαράξῃ [illegible] εἰς τὸ πανίον [illegible] τὸ κῦμα
ἤθελεν [illegible] ἀπὸ τὴν [illegible]
[illegible] συστέλλω νὰ συμμαζεύω νὰ [illegible] τὸ πανίον, ἢ νὰ [illegible] νὰ [illegible]:
νὰ ἀπολύσω ὀλίγον τι ἀπὸ τὴν [illegible], ἢ νὰ [illegible] νὰ κινδυνεύω νὰ
[illegible] ὁμοῦ μὲ τὸ [illegible] ὁμοῦ μὲ τὸν ἄνεμον [illegible]· νὰ πηγαίνω ὅπου
[illegible] ὁ ἄνεμος· ἐγὼ δὲ [illegible] εἰς [illegible] νὰ π:
[illegible] νὰ [illegible]· διότι ἐγὼ νὰ γνωρίσω νὰ ἠξεύρω τὰ [illegible]
[illegible] τὰ [illegible] παροιμία [illegible] μὲ ἐμὲ ἢ σὺ [illegible]:
[illegible] εἶναι [illegible] ὑπολαμβάνεις λογιάζεις ὅτι ἔχουν [illegible]
[illegible] μὲ τὸ νὰ ὑπάρχῃς νὰ ἦσαι [illegible] συνήθης
[illegible] εἰς τοῦτο τὸ ἔργον· ἐγὼ θέλω [illegible] καθὼς εἶναι
[illegible] νὰ [illegible] εἰς τοὺς [illegible] τοὺς
[illegible] ἢ θέλω [illegible] εἰς τὰ κα:
[illegible] εἰς τὰ [illegible] οὐ [illegible] καλῶς ἀληθῶς· διότι ἐγὼ θέλω
[illegible] τὸ πρᾶγμα [illegible] νὰ ποιήσωμεν νὰ κά:

ΠΑΝΕΠΙΣΤΗΜΙΑΚΗ ΒΙΒΛΙΟΘΗΚΗ

γνωρίζω καὶ θέλω ἐξόλου κατανοήσω τὴν θεωρίαν τὴν ἀφηνητὴν ὅτι· τοῦ ἱκανοῦ

του εἰς τὴν θεωρίαν ταύτην· λοιπὸν τάχα ὁ Καύκασος εἶναι κατώτερος εἰς τὴν ἱκα-

νοσύνην ἢ ὁ Παρνασσὸς εἶναι ὑψηλότερος ἀπὸ τὰ ἄλλα αὐτά ὄρη; ἀγνοεῖ καὶ

τοὺς ὅπου ἀκούουν ἀπάνω [illegible] εἰς τὸν Ὄλυμπον [illegible] κάτωθεν [illegible] ὅτι

[illegible] ποθαπὸν ἀλλὰ μέγα πρέπει δὲ καὶ σὺ νὰ συγκατάβῃς νὰ συγκατανεύσῃς νὰ

γνωρίσῃς καὶ νὰ ὑπουργήσῃς νὰ ὑπηρετήσῃς εἰς ἐμέ κατὰ τὸ ὀλίγον· ὦ ἐξουσιο-

ρότατέ μου· ὅτι θέλω ὑπουργήσω ὑπηρετήσω· εἰς ἐσὲ καθὼς πάντα ἐκεῖνα ὅσα

εἶναι δυνατά εἰς ἐμέ· ὁ Ὅμηρος ὁ ποιητὴς λέγει πῶς ἔλεγαν ὅτι ἐπήγησαν ἐκεῖ-

ροῦ οἱ υἱοὶ τοῦ ἡλίου οἵτινες ὑπῆρχον ἦσαν ἐκ τούτοι δύο καὶ παῖδες [illegible]

ἀκόμη νὰ ἀναπαύσωσι νὰ σκεπάσωσι τὸ βουνὸν ὅπου ὀνομάζεται Ὄσσα!

ἐπάνω εἰς τοῦτο ἐνόμιζον ἐξουσίαζον· οἱ θέλουν ἐκεῖ αὐτὰ τὰ ὄρη ὅλα ἐπάνω

ἐκεῖνα τὴν καταστολὴν μίαν σκάλαν εἶναι προβιβαστικὴν μίαν ἐφ-

όδιον ἄνοδον εἰς τὸν οὐρανὸν ἀφηνητὴν· λοιπὸν ἐκεῖνα ὅλα τὰ μεγάλα ἔργα

οἱ νέοι οἱ υἱοὶ τοῦ ἡλίου ἔδωσαν ἐπλήρωσαν ποινὰς [illegible] ὅτι· ἐτιμωρήθησαν

ἐκαταδικάσθησαν παρὰ τῶν θεῶν· (διότι ὑπῆρχον ἦσαν ἀλαζόνες ἀνόσιοι πε-

ραιτέρω ἄτιμοι εἰς τοὺς θεούς) ἡμεῖς δὲ (διότι δὲν βουλευόμεθα δὲν σκεπτό-

μεθα δὲν διανοούμεθα δὲν γυμναζόμεθα αὐτὴν τὴν [illegible] διὰ κακὸν

διὰ βλάβην (κατὰ καταφρόνησιν τῶν θεῶν) διατί δὲν πηγαίνομεν δὲν καταβαίνομεν

δὲν ἀναβαίνομεν αὐτὰ τὰ βουνὰ τὸ ἕνα ἐπάνω εἰς τὸ ἄλλο καὶ διατί δὲν

δουλεύομεν δὲν κατασκευάζομεν δὲν ποιοῦμεν δὲν κάμνομεν αὐτὴν τὴν

[illegible] [illegible] παρασκευὴν μὲ τοὺς υἱοὺς τοῦ ἡλίου διὰ νὰ ἠμπορῶ

ἔχω τὴν [illegible] [illegible] ἀπὸ ὑψηλότερον τόπον· ὦ φίλε ἀγαπ-

ητέ μου· συνέβη ἠμποροῦμεν ἡμεῖς; οἵτινες ὑπάρχομεν τόσον δύο νὰ ἁρπάσωμεν καὶ

σηκώσωμεν τὸ Πήλιον ἢ τὴν Ὄσσαν· καὶ νὰ καταβιβάσωμεν νὰ ἀναβάσωμεν αὐτὰ

ἐπάνω εἰς τὸν Ὄλυμπον; ὦ φίλε διὰ ποίαν αἰτίαν καὶ ἀφορμὴν δὲν ἠμπορῶ[illegible]

[illegible]

ΠΑΝΕΠΙΣΤΗΜΙΑΚΗ ΒΙΒΛΙΟΘΗΚΗ ΙΩΑΝΝΙΝΩΝ

καὶ ἡμεῖς ὅμως ἄρα τάχα κρίνεις ἀποφασίζει ἡμᾶς ὅτι ὑπάρχομεν τελείως ἀ:
γένητοι ἀσθενέστεροι ἀναιδέστεροι ἀπὸ κτήνη τὰ [illegible] ἀπὸ κτήνη τὰ
[illegible] τοῦ ἀγρίου καὶ [illegible] ὁποῦ ὑπάρχομεν τελείως θεοί· οὐκ [illegible]
[illegible] ἀγεννεστέρους εἶναι [illegible] τοῦτο τὸ πρᾶγμα τοῦτο [illegible]
φαίνεται εἰς ἐμένα ὀλίγη τὴν μεγαλοπρεπείαν τὴν κατασκευὴν τὴν οἰκοδο:
μήν. [illegible] χάριν [illegible] δυνατοί· τοιοῦτο τὸ
πρᾶγμα· διότι ὑπάρχεις [illegible] ἀγαθός· [illegible] ἀ:
ρος εἰς τὴν ποιητικὴν [illegible]· [illegible] δὲ ὁ οὐρανὸς ὁ γενναῖος ὁ θαυμαστὸς εἶναι:
[illegible] πρᾶγμα εἰς [illegible] τὸν οὐρανὸν ἀναβαίνει [illegible],
[illegible] τὰ ὄρη [illegible] ὁμοίως:
[illegible] φαίνονται εἰς ἐμένα αὐτά ὁποῦ [illegible] ὑπάρχου:
σιν καὶ θαυμαστὰ καὶ [illegible] καὶ ὅπου [illegible] εἶναι ἕνας καὶ μόνος
[illegible] εἰς τὸ [illegible] τοῦ ὅλου οὐρανοῦ· καὶ [illegible] ἀναβαίνω:
[illegible] καὶ ὅσοι ἡμᾶς· ἀκούεις δὲ [illegible] τοὺς ἀδελφούς μου τοὺς [illegible]
[illegible] ἕνα [illegible] τοῦ [illegible] τοῦ [illegible] ὑπὸ [illegible]:
[illegible] εἰς τὸ βάθος τοῦ οὐρανοῦ· καὶ [illegible] τοὺς [illegible],
καὶ [illegible] αὐτοὺς ἀπὸ τὸ ὕψος τὸ βάθος τοῦ οὐ:
ρανοῦ [illegible] τὰ πράγματα·
[illegible] αὐτὰ ὑπάρχουν [illegible] ὁποῖοι [illegible]:
[illegible] ὁποῦ κατὰ πολλὰ [illegible] βέβαια [illegible] διά:
[illegible] καὶ [illegible] ἄνθρωποι [illegible] ὁμοίως·
[illegible]
τὴν [illegible] ὁ οὐρανὸς [illegible]:
[illegible] ἡμᾶς [illegible] τὴν [illegible]· [illegible]
[illegible] τὸ [illegible]:

ΠΑΝΕΠΙΣΤΗΜΙΑΚΗ ΒΙΒΛΙΟΘΗΚΗ ΙΩΑΝΝΙΝΩΝ

τελειώσαμεν ἐτελειώσαμεν τὸ ἔργον τελείως τώρα ὅπου εἰς τὸν αὐτὸν καιρὸν καὶ κα-
τὴν σκόπον τοῦ ὄρους· λοιπὸν ἂς ἀναβῶ ἂς ἀνέβω ἐπάνω καὶ ἂν ἴσως, αὐτὸ αὐτὰ
τὰ ὄρη ὅπου ἀφήσαμεν εἰς τὴν θεωρίαν ἢ θέλει κάμει τώρα νὰ ὁμολογήσωμεν ἐπει-
εἰς αὐτά ἀκόμη βαβαὶ ὢ τοῦ θαύματος· ἡμεῖς ὑπάρχομεν εὑρισκόμενοι ἀκόμη
κάτω εἰς τὴν [illegible] εἰς τὸν σκοπὸν τοῦ Οὐρανοῦ· διότι ἀπ᾽ ἐδῶ τὰ μέρη τῆς ἐ-
τῆς ἀνατολῆς φαίνεται μὲ [illegible] ἡ Ἰωνία καὶ ἡ Λυδία· ἀπὸ δὲ τὰ μέρη τῆς δύσεως τὴν
Δύσιν δὲν φαίνεται περισσότερον ἀπὸ τὴν Ἰταλίαν, καὶ ἀπὸ τὴν Γερμανίαν· ἀπὸ
δὲ τὰ ἀρκτῷα τὰ βόρεια μέρη μοναχὰ φαίνονται· τὰ μέρη ἐκεῖνα τὰ ἐπίλοι-
πα ἕως εἰς τὰ μέρη [illegible] τῆς Ἀνατολῆς· καὶ ἀπὸ ἐκεῖνα τὰ μέρη ἀπὸ τὰ
μεσημβρινὰ δὲ· φαίνεται ἡ Κρήτη ὄχι κατὰ πολλὰ φανερῶς καθαρῶς· ὁ
[illegible] καθὼς φαίνεται, ἡ Οἴτη πρέπει νὰ μετανοήσῃ νὰ μὴ σταθῇ [illegible]
ἡμᾶς· ἔπρεπε πρέπει νὰ μετανοήσῃ ὁ Παρνασσὸς ἐπάνω εἰς ὅλα αὐτά· τοιοῦ-
τος τοιαύτης χαρᾶς ἂς ποιήσωμεν ὡς κάμνομεν· μοναχὰ θέλει περισσό-
τερον [illegible] ποιήσῃ κάμει τελειώσῃ [illegible] ἀπ᾽ ἐκεῖ ἀδύνατον, μὲ τὸ νὰ ὁ
[illegible] νὰ μακρύνωμεν αὐτὸ ἔξω ἀπὸ τὸν οὐρανὸν ἀπὸ τὸ δυνατόν· ἔπει-
τα [illegible] καταξιωθῇ [illegible] ὅμως μὲ αὐτὸ τὸ ἔργον, [illegible]
[illegible] δοκιμάσῃ τὴν οἰκοδομητικὴν [illegible] τῆς Θράκης [illegible]
[illegible] μέλλον νὰ συντελειώσωμεν νὰ συντελέσωμεν
νὰ [illegible] ἔχει θάρρος [illegible]· διότι ὅλα τὰ
καθ᾽ ἡμᾶς θέλουν [illegible] ἀναμεταξὺ [illegible] σπουδῆς· μὲ τὴν
[illegible] τὸ Ὄρος τῆς Οἴτης· καὶ ὁ Παρνασσὸς ἂς [illegible] ἐπάνω
εἰς αὐτήν· νὰ ὅσα [illegible] ἡμῶν τὸ ἔργον· ἐγὼ ἀνέρχομαι ἀναβαίνω [illegible]
τὰ καθ᾽ ἡμᾶς [illegible] καλῶς· ἐγὼ [illegible] βλέπω ὅλα τὰ
τὰ [illegible] πράγματα· εἶναι [illegible] ἐγὼ [illegible]· ὦ [illegible] παράσχου [illegible]
[illegible] τὴν χεῖρα, διότι σὺ δὲν ἀναβιβάζῃς [illegible] εἰς μέθοδον εἰς

[illegible]

τὴν [illegible] [illegible] οὐδαμινὴ ἀλλὰ μεγάλην· τὸ χαρτὶ ἐγὼ σὲ ἀναβιβάζω
εἰς τοῦτην τὴν μηχανὴν ἐπειδὴ βούλεσαι ἀγαπᾶς νὰ ἴδῃς νὰ [illegible]
νὰ θεωρήσῃς ὅλα τὰ [illegible] πράγματα· δεῖ γοῦν δὲ δυνατὸν νὰ ὑπάρξῃς
νὰ γένῃ καὶ τὰ δύο, διὰ τί ἐκ φαντασίας ἀκινδύνως σύντροφος καὶ συνοδοιπόρος [illegible]
ὅτι φιλοθεάμων· ἀρχὴ ὅμως πίασε τὴν δεξιάν μου· [illegible] καὶ [illegible]
[illegible] νὰ μὴ [illegible] [illegible] τὸ [illegible] τοῦ [illegible]· [illegible] [illegible]
[illegible] καὶ σὺ καὶ [illegible] ὁ Παρνασσὸς [illegible] [illegible] [illegible] [illegible]
ὁ [illegible] ἀπὸ ἡμᾶς ὡς [illegible] ὡς [illegible] ὡς [illegible]
[illegible] [illegible] [illegible]· σὺ δὲ [illegible] [illegible] [illegible] [illegible]
[illegible] [illegible] [illegible] [illegible] ὅλα τὰ [illegible] πράγματα·
ἐγὼ θεωρῶ [illegible] [illegible] [illegible] [illegible] [illegible] τῆς [illegible]
καὶ βουνὰ καὶ ποταμοὺς [illegible] ἀπὸ τοῦ ποταμοῦ τοῦ ὀνομαζομένου [illegible]
καὶ [illegible] τὸν [illegible] · [illegible] πρὸς τούτοις βλέπω αὐτοὺς [illegible] [illegible].
[illegible] [illegible] αὐτοῦ τοῦ αὐτοῦ · [illegible] ὑπάρχουσιν [illegible] [illegible] τὰς ὁποῖ
[illegible] [illegible] [illegible] ὑπάρχουσιν [illegible] [illegible]· τὸ [illegible] [illegible] [illegible]
[illegible] δὲν [illegible] δὲν [illegible] δὲν [illegible] ἀπὸ ἡμᾶς [illegible] [illegible]
[illegible] [illegible] [illegible] [illegible] ἀκριβῶς τοῦ Παρνασσοῦ ὁμοῦ
[illegible] αὐτὴν [illegible] [illegible] καὶ τὴν [illegible] καὶ τὰ ἄλλα βουνά· διὰ ποίαν αἰτίαν
[illegible] [illegible] [illegible] [illegible] αὐτά; ἐγὼ δὲν θεωρῶ δὲν βλέπω [illegible]
[illegible] ἀκριβῶς [illegible] [illegible] ἀπὸ αὐτὸ τὸ ὑψηλὸν [illegible]· ἤθελον δὲ
[illegible] νὰ θεωρῶ νὰ βλέπω ὄχι μοναχὰ [illegible] [illegible] αὐτὰ [illegible] [illegible]
[illegible] αὐτὰ [illegible] [illegible] [illegible] [illegible] [illegible] [illegible] αὐτοὺς τοὺς [illegible]
αὐτοῖς [illegible] [illegible] [illegible] [illegible] [illegible] [illegible] [illegible] καθὼς
[illegible] [illegible] [illegible] [illegible] [illegible] [illegible] καὶ [illegible] [illegible]
[illegible] [illegible] [illegible] [illegible] [illegible] [illegible] αὐτοῦ [illegible] [illegible]

ΠΑΝΕΠΙΣΤΗΜΙΑΚΗ ΒΙΒΛΙΟΘΗΚΗ ΙΩΑΝΝΙΝΩΝ

υπερβαλλόντως λίαν καταπολλά. τοῦτο δὲ ὅπερ ἤκουσα τώρα ὑπερέχει πλέον· ἐπει-
δὴ ἐπαρκέσθη ἕνας ψύλλος ἀπὸ ἕνα τοῦ [illegible] εἰς [illegible] εἰς [illegible] εἰς [illegible], καὶ
νομίζω λογιάζω καὶ αὐτὸς εἶσαι ἀποκρίθη τοὺς αὐτοὺς ἐγώ. θέλω εἰπεῖ [illegible]
βαια κατὰ τὴν αὔριον ἡμέραν, καὶ [illegible] [illegible] ἀποκρίνεται [illegible]
[illegible] [illegible] [illegible] τὴν [illegible] τοῦ [illegible], δὲν γίνεται
δὲν ἠξεύρω ποίας [illegible] [illegible] αὐτό καὶ [illegible] [illegible]. αὐτοῦ-
ποῦ [illegible] [illegible] [illegible] [illegible] [illegible] [illegible]. φαί-
νεται δὲ ὅτι θέλω [illegible] [illegible] [illegible] [illegible] [illegible] [illegible]
[illegible] βλέπω [illegible] [illegible] [illegible] ἀκριβέστερον. [illegible]
[illegible] [illegible]. διότι θέλω [illegible] [illegible] [illegible] [illegible] τοῦ αὐτοῦ
τὸ θέλω [illegible] ἀπόδειξιν [illegible] [illegible] [illegible] ἀκριβέστερον εἰς τὸ ὅραμα
μεταξὺ τοὺς ὀλίγην ὥραν, γιατὶ νὰ λάβω νὰ πάρω νὰ μεταχειρισθῶ μία
[illegible] ἕνα [illegible] ἀπὸ τοῦ [illegible] καὶ εἰς αὐτό. καὶ ὕστερον θέλω εἰπεῖ
[illegible] τοῦ [illegible], σὺ [illegible] [illegible] νὰ μὴν [illegible] νὰ μὴν [illegible]
γνώστης πλέον, ἀλλὰ νὰ θεωρῆς νὰ βλέπῃς ὅλα τὰ πράγματα φανερὰ
τελείως ἀκριβῶς. μάλιστα τοῦτο μοναχὰ εἶναι τὸ [illegible]. [illegible]
[illegible] ἀπὸ τοὺς ὀφθαλμούς σου ἀπὸ τὰ [illegible] τὴν [illegible] [illegible]
δύνασαι, καὶ ἡ οὐσία ὑπερέχει πλέον [illegible] τοὺς [illegible], διὰ νὰ γνω-
ρίζῃς νὰ διακρίνῃς καλῶς τελείως ἀκριβῶς τὰ τοῦ θεοῦ καὶ τὰ αὐτοῦ. τί εἶ-
ναι τοῦτο ὅπερ ἔπαθον ἐγώ; θεωρεῖς βλέπεις [illegible] τώρα; ὑπερβαλλόντως
λίαν καταπολλά. ὁρῶ. ἐκεῖνος ὁ [illegible] λογικὸς εἶναι [illegible]
παραβαλλόμενος μὲ ἐμέ. ὥστε ὅπου σὺ δύνασαι [illegible] ἀπὸ τώρα καὶ θέ-
λεις καὶ ἀπὸ [illegible] [illegible] [illegible]. ἄρα [illegible]; θέλεις [illegible] καὶ ἐγὼ
νὰ ἐρωτήσω ἐσένα ὁ [illegible] μὲ [illegible] τοῦ [illegible]; καὶ [illegible] δύναται
[illegible] νὰ γνωρίσῃς νὰ [illegible] κάθε [illegible] ἀπὸ τὰ [illegible]

ΠΑΝΕΠΙΣΤΗΜΙΑΚΗ ΒΙΒΛΙΟΘΗΚΗ ΙΩΑΝΝΙΝΩΝ

[illegible] του ὁμήρου · ὅλες ὑπάρχεις εἶναι παντοτε ναυτῆς καὶ [illegible] · θεωρῆς [illegible]
οὗτος ὁ γέρος εἶναι [illegible] ναὶ [illegible] εἰς τὴν [illegible] · ἀλλὰ ἐγὼ
[illegible] διὰ [illegible] ἀπὸ τὸν βίον εἰς τὸν αὐτὸν αὐτὸν τοῦ ὁμήρου [illegible] οὐ
[illegible] · ἐπειδὴ [illegible] αὐτοῦ [illegible] ὁποῦ [illegible] ἔλεγε πο:
[illegible] [illegible] [illegible] ἀπὸ αὐτοὺς ·
καὶ [illegible] τοὺς [illegible] ἡμᾶς [illegible] τὴν [illegible] τὰ θα:
λάσσια ὄχι [illegible] ἀλλὰ [illegible] δυνατή · ἀλλ' ἐπειδὴ ὁ ὅμηρος [illegible] ἕνα
[illegible] ἀρχὴν νὰ αὐτὴ νὰ [illegible] νὰ [illegible] εἰς τοὺς [illegible] εἰς τοὺς [illegible].
τοὺς [illegible] · ἕνα [illegible] ἕνα [illegible] ἕνα [illegible] ὅτι [illegible]
[illegible] · ὅτι ὁ [illegible] συνέλεξε [illegible] τὰ [illegible]
[illegible] ἀναπαύωσιν τὸν [illegible] [illegible] · [illegible] τὸ νὰ [illegible] νὰ ἐ:
[illegible] εἰς αὐτὴν τὴν [illegible] [illegible] [illegible] · καὶ [illegible] δι:
[illegible] εἶναι [illegible] τῶν ἀνέμων καὶ ἄλλα πολλὰ · καὶ [illegible]:
[illegible] ἀναπαύουν τὴν θάλασσαν, διὰ [illegible] τὸν [illegible] · [illegible]
[illegible] [illegible] [illegible] [illegible] νὰ [illegible] τὰ θαλάσσια
[illegible] · καὶ ὀλίγον [illegible] νὰ [illegible] νὰ [illegible] αὐτὰ [illegible]
εἰς [illegible] τὸ [illegible] τὸ [illegible] ; πῶς οὐ [illegible] ὁ ὅμηρος, ἐπειδὴ [illegible]
[illegible] ἀναγνώσασιν [illegible] [illegible] [illegible] εἰς τὴν [illegible]
εἰς τὴν χάρυβδιν [illegible] [illegible] · [illegible] δεν [illegible]: δεν εἶναι [illegible]
[illegible] [illegible] πράγμα νὰ [illegible] νὰ [illegible] νὰ [illegible]:
[illegible] [illegible] [illegible] καὶ [illegible] [illegible] ἀπὸ [illegible]
[illegible] · [illegible] εἰς [illegible] · ποῖος [illegible] εἶναι [illegible] ὁ αὐτὸς ὁ [illegible],
[illegible] · καὶ [illegible] καὶ ὁ [illegible] ὁ [illegible] ἀπὸ τοὺς
[illegible] αὐτὰ κατὰ τὸ [illegible] [illegible] κατὰ τοὺς [illegible] [illegible]
[illegible]; οὗτος ὁ αὐτὸς οὐ [illegible] εἰς τὴν [illegible] ὁ [illegible] ὁ [illegible] ὁ [illegible]:

ΠΑΝΕΠΙΣΤΗΜΙΑΚΗ ΒΙΒΛΙΟΘΗΚΗ ΙΩΑΝΝΙΝΩΝ

μένος ἀπὸ τὴν Φλόρενσα πόλιν τῆς Ἰταλίας· οἱ δὲ [illegible] ἐξυπνοῦσι τοὺς πτω-
χοὺς αὐτοῦ ὅλοι ἐπαινοῦσιν αὐτόν, ὅλος ἐπαρθεὶ ἤρξεν ἐποίησεν αὐτὸν ἐπι-
γραφὰς του τοῦ τάφου καὶ ἐπαίδευσαν ἐπιγράφοντες αὐτοῦ διὰ μέσα ὅλου τὸ χρυσ...
κατὰ πόσον πολλὰ περισσότερον ἀξιολογώτερον ἤθελαν ἐπαινέσει οἱ ἕλ-
ληνα τὸ γένος, ὁ ὁποῖος ἐγὼ θέλω σταματέλο πάππο· ὑπῆρχον ἀπὸ ὀλίγον και-
ρὸν χάριν τοῦ ὁποῖου ἐκαθηκε αὐτὸν τοῦ ἴδιον Μήλωνα καὶ θέλω ἐνθυμί-
ζεσαι αὐτοῦ μέσα εἰς τὸ πρῶτον εἰς τὸ καινούριον, ὁ ὁποῖον ἤθελε παραμείνη
ἔλθη εἰς ἡμᾶς μέσα νὰ καταπληρώσῃ καταφρονηθῇ νὰ νικηθῇ ἀπὸ τὴν
ἀμαθέστατον τὸ ἀναιδέστατον ἐν ἀναλφαβήτοις ἀπὸ ὅλους τοὺς ἀν-
θρώπους τοὺς ἀληθεῖς, τοὺς σπουδαίους δηλ: ἀπὸ τὸν θάνατον, καὶ μέσα νὰ μὴν γνω-
ρίσῃ νὰ μὴν καταλάβῃ πῶς συμπεραίνεται ἀπ' αὐτὰ αὐτοῦ ἐν μέλλον.
καὶ ἔστω δὲ ἀναγνωρίζει θανάσιμος κακός εἰς ἡμᾶς πάντοτε [illegible]
ὅταν ἤθελε μνημονεύσῃ ἐνθυμηθῇ αὐτὸν τοὺς [illegible] καὶ τοῦτον τὸν [illegible]
τὸν ἔπαινον τῶν Ἑλλήνων· αὐτὸς δὲ μεγαλοφρονῶν ἐπαίρεται ἀλαζονεύεται
ὑπερηφανεύεται. Τώρα μέσα νὰ θαυμάζεται νὰ ἐπαινεῖται νὰ ἐγκωμι-
άζεται διὰ τὴν φορὰν ἐν ᾧ ἀφοῦ τὸ σῶμα τοῦ τάφου· λοιπὸν τί νὰ γνω-
ρίζομεν νὰ λογιάζωμεν νὰ στοχαζώμεθα δι' αὐτοῦ; τάχα νὰ λογιάζωμεν ὅτι
ἐπειδὴ περισσότερον ἀπαντήσῃ καὶ αὐτὸς ὁ μέγας θέλει τελευτήσει ἀποθάνῃ
κάμμίαν φοράν; ἀπὸ ποῦ [illegible] ἐνθυμεῖται αὐτὸ ἐκεῖνος ὁ μέγας ἤθελε μνημο-
νεύσῃ ἐνθυμηθῇ τώρα τοῦ θανάτου ἀπεκδεχόμενος εἰς πόσην πολλὴν αἰ-
ώνιον, ἢ ὄχι; ἄφες παραίτησον αὐτοῦ τὸν Μήλωνα ὅστις μέλλει νὰ πα-
ραστῇ νὰ δώσῃ εἰς ἡμᾶς γνῶσιν ὄχι εἰς πολλοῦ καιροῦ, ἀλλὰ μετ' ὀλίγον
ὁπόταν ἤθελε ταχθῇ διαπερᾷ ἀπὸ τοῦ βίου εἰς τὸν ᾅδην, καὶ δὲν δύναται
δὲν ἠμπορῇ νὰ ἀρθῇ νὰ σηκώσῃ πλέον καμμίαν ἐλπίδα ὄχι μόνον ταύτην
καὶ δὲ τὸ γένος τοῦ τῶν ἑλλήνων ἐκεῖνο τὸ ἔθνος, ὁ ποῖος ἐπαινεῖ ὅλος· ὁ ἄλλος αὐτὸ
τὸν

κόσμου ὁ πολεμαρχός· οὗτος τὴν ἔτι ἔζησεν, καθὼς φαίνεται ὁ μωσάϊς κεφ:
μὲ ἐξηγηματικὴν περίφρασιν ἐνδυναμώσαν· ὁ χρισ(τὸς) οὗτος ἐστιν ὁ Κῦρος ὁ υἱὸς τ(οῦ)
Καμβύσου τοῦ βασιλ(έως) τῆς Περσ(ίας), ὁ ὁποῖος ἐπαρέδωσε τὴν βασιλείαν νὰ ὑπο-
νὰ εἶναι κύρια τῶν Περσῶν, μὲ ὅλον ὁποῦ εἶχον αὐτὴν πρὸ πολλοῦ οἱ Μῆδοι
καὶ οὗτος ὁ Κῦρος ὑπέταξεν ἐξουσιάσων πρὸ μακροῦ, πρὸ ὀλίγου τοὺς λαούς:
..., καὶ ἐκυρίευσε ὑπέταξεν ἔπειτα εἰς τὴν ὑποταγήν του τὴν Βαβυλῶνα·
...κυρα φαίνεται ὁ μωσάϊς μὲ αὐτοῦ ὅτι ἐπιθυμία νὰ ἐλάσῃ νὰ κινηθῇ
...ὁρμήσῃ κατὰ τῆς Λυδίας διὰ νὰ καθέλῃ νὰ καταβάλῃ νὰ κατα-
πολεμήσῃ νὰ νικήσῃ τὸν Κροῖσον, καὶ νὰ γένῃ ἀρχηγὸς ἡγεμὼν βασιλεὺς
...λων· ὁ δὲ Κροῖσος ὁ βασιλεὺς τῆς Λυδ(ίας) εἰς τοῦτον μέρος, ὅπου εἶναι πλού-
σιος καὶ ἔνδοξος· ἀποσκόπησον ἐνατένισον εἰς ἐκεῖνο τὸ μέρος εἰς τὴν με-
γάλην ἀκρόπολιν, τὴν ἔχουσαν τὸ πλουσιώτατον θησαυροφυλάκιον· ἐκεῖ εἶναι...
...ως θεωρῆς· καὶ θεωρῶν βλέπεις αὐτὸν τὸν ἴδιον Κροῖσον ὁ καθήμενος νῦν
...ὥρα ἐπάνω εἰς κλίνην εἰς ... χρυσῆν, καὶ οἱ διαλέγεται συνομιλεῖ
μὲ τὸν Σόλωνα τὸν ἀθηναῖον· θέλεις ἀκροατὰς νὰ ἀκούσωμεν νὰ ἀκρο-
ασθῶμεν αὐτούς, τί λέγουν ἐν ὁμιλίᾳ; βούλομαι ἀκοῦσαι αὐτούς, τί
λαλοῦσι πολλὰ ...· ὦ ξένε ἀθηναῖε, ἐσὺ εἰς ἐμένα ποῖον νομί-
ζεις μεγαλείτερον ὅτι ὅπου ἐστὶν εὐδαιμονέστατον μακαριώτατον εὐτυχέστατον ἀν-
θρώπους τοὺς ἄλλους, διότι σὺ ... τοῦ πλούτου μου καὶ τοὺς θησαυρούς μου καὶ
τὰ ἄλλα πολύτιμα πολυδάπανα πολυτελέστατα (ἐξαγοράσματα): καὶ ὅσον χρυσὸν ὅπου εἶναι εἰς
...εις εἰς ... ἀκαταλογίστου(;) ...· ὁ ... τί ... θέλει ...
...σωρευθῇ εἰς αὐτόν; ὦ χάριν ἔχει θάρρος μὴ φοβοῦ διότι δὲν θέλω ἀπο-
κριθῇ κανενὸς ἀπάντησιν ... μικρόψυχον. Σόλ: ὦ Κροῖσε
... εὐδαίμονες εἶναι ὀλίγοι· ἐγὼ δὲ νομίζω λογιάζω τὸν Κλέοβιν καὶ τὸν
Βίτωνα τοὺς υἱοὺς τῆς ἱερ(είας) οἱ ὁποῖοι ἐχρημάτισαν ἐστάθησαν εὐδαίμο-

πάντως βέβαια δέχεται τούτον· διότι κανένα τέτοιον αφιέρωμα δεν είναι, δεν
δεν ευρίσκεται εις αυτόν τον Απόλλωνα εις τους Δελφούς· λοιπόν νομίζεις λογ
ότι αποφαίνεις αποδημητής ποιείς κάμνεις τον θεόν τον Απόλλωνα ευδαίμονα
χρη, αυτό ήθελεν απομείνη κουτά εις τα άλλα αλεκφιόμενα, και χρυσά πλίν-
θια; Πώς ουκ οίομαι αποφαίνεσθαι μακάριον τούτον, ω Κροίσε σύ λέγεις
μένα πολλήν τύχαν επιτυχάν του ουρανού, αυτό λέγει κάμνει χρόνον αι
οι θεοί, να στέλλουσι και να κομίζουσι, να φέρουσι το χρυσίον από την Λυδία
αυτό ήθελαν ορεχθέσουν αγαπήσωσι. ούτως έχει το πράγμα, όμως εις ποίον
μέρος ηθελεγένη τόσον πολύ χρυσίον, όσον γίνεται εις κάθε τους Λυδούς; ω Κροί-
σε εις εκείνα σίδηρος γεννάται εις την Λυδίαν; ου φύεται σίδηρος εν Λυδία γε
καταπολλά· λοιπόν υπολείπεις ότι είναι εκκλεισμένοι από το βέλτιον το
το κρέττον το καλλιώτερον. Πώς ο σίδηρος είναι κρέττον καλλιώτερος από το χρυ-
σίον; αυτώς ω Κροίσε αποκρίνεσαι εις εμέ και δεν αγανακτήσεις δεν οργίζεσαι
θυμούσαι ουδαμώς τι θέλεις μάθη γνωρίσει καταλάβει αυτό; ω Σόλων ερώ-
τα· ποίον από τα δύο είναι εκείνοι όπου σώζουσι φυλάττουσι διαφυλάττουσι σώους
αβλαβείς άλλους, τινοί είναι αμείνονες κρέττονες καλλιώτεροι ή αμείνους είναι εκεί
όπου σώζονται φυλάττονται φυλάττονται σώοι και αβλαβείς από αυτούς; αμείνους
είναι εκείνοι όπου σώζουσι φυλάττουσι διαφυλάττουσι σώους και αβλαβείς άλλους· πά-
ντως βέβαια· λοιπόν τάχα αυτό ο βασιλεύς της Περσίας ήθελεν έλθη εκστρα-
τεύση εκστρατεύση κατά τον Λυδών καθώς μερικοί αυτοί διηγούνται λέγουσι αυ-
τάς ποιήσει κάμει, κατασκευάσει εις τα στρατεύματα μαχαίρια σπαθία χρυσά
λαμπρά ή ο σίδηρος είναι αναγκαίος, ωφέλιμος τότε; ο σίδηρος είναι αναγ-
καίος τότε, πάντως βέβαια, λοιπόν αυτό δεν ήθελε κατασκευάση αυτά, εποί-
ησε ποιήση αυτόν τον σίδηρον το χρυσίον σου θέλει απέλθη πορευθή υπάγει δούλον
λάφυρος εις τους Πέρσας. ω αυτέ λέγε ορθή καλώς. ταύτα μεν άπαξ είπον αναγ-

καὶ μικρὴ ἤθελε γένῃ συμβῇ ἀκολουθήσωσι τὸ πουλὶ [illegible] λαούτης λογῆς ὅμως
φαίνεται ὅτι ὁμολογεῖς λέγεις τὸν σίδηρον ἀσήμονα κράτιστα πολυτιμότερον ἀπὸ
τὸ χρυσίον· λοιπὸν διὰ τοῦτο σὺ ἄξιος κρίνεις ὅτι ἄξιον περίσσου λόγου νὰ αἰσθη-
νὰ βεβαιώσω ἐγὼ τὰ πλινθάρια σιδηρένια νὰ ἀναγκάζεσαι νὰ κράζεις νὰ
[illegible] ὀπίσω πάλιν τὸ χρυσίον ἤτοι τὰς χρυσᾶς πλίνθους· ἐκεῖνος ὁ ἀπόστολον τὸν
χρειασθῇ [illegible] χρόνον μακρὺ ἀπὸ τὸν σίδηρον· ὅμως αὐτὸ θέλεις αἰσθάνεσαι ἀφο-
[illegible] εἰς αὐτὸ χάρισμα ἢ χρυσίον φόρεμα, θέλεις αἰσθάνεσαι ἀφιερώσαι ἀπο-
[illegible] ἕνα ἀπόστημα, ἢ ἕνα ἄλλου ῥῆγμα κάνενα καιροῦ εἰς ἄλλας, δηλ:
τοὺς φρονίμους, ἢ τοὺς βασιλεῖς, ἢ τοὺς αὐτοὺς τοὺς ἐδικοὺς εἰς κανένα ξυλα-
[illegible] τὴν βίαιαν αὐτοῦ, εἰς τὸ [illegible] τὸν ἀπόστολον ὀλίγη μικρᾶς [illegible] διά:
[illegible] σου χρυσᾶς πλίνθους· σὺ περιττῶς μάχεσαι ἢ ζηλοῖς βασιλικῆς σου:
[illegible] σπουδαῖόν μου· ὁ λυδὸς ὁ Κροῖσος ὦ χάριν, σὺ ὑπάρχεις σὺ ὑπομένεις τὸ θά-
[illegible] τὸν φοβίαν τοῦ [illegible] τοὺς ἀληθῶς ἢ ἀξίους αὐτοῦ λόγ· ὅμως φαίνεται
αὐτῷ τοῦτο πρᾶγμα παράδοξον παράξενον δηλ: ὁ αὐτὸς ὁ Σόλων ὁ [illegible] σὺ
[illegible] σὺ [illegible] σὺ φοβεῖται, ἀλλὰ λέγει μὲ [illegible] μὲ θάρρος μὲ
φοβίαν ἐκεῖνο ὁποῦ παρέστησαν ἔρχονται εἰς τὸν νοῦν του· ὅμως θέλει μιμηθοῦ:
[illegible] ὕστερον ἀπὸ ὀλίγον καιρὸν τὸν Σόλωνα ὅταν θέλει κάμνει χρεία αὐτὸς
Κροῖσος νὰ ἀρεσθῇ νὰ πιασθῇ ἢ νὰ [illegible] νὰ ἀναβιβασθῇ νὰ βαλθῇ ἀπὸ
[illegible] Κῦρον ἐπάνω εἰς τὴν πυρὰν εἰς τὴν φωτίαν· διότι ἐγὼ ἤκουσα τὴν [illegible]
[illegible] ἐπιβαίνει [illegible] τὰ [illegible] τὰ [illegible] τὰ ἀποφασισ-
[illegible] διὰ καθεῖς ἕνα, ἀναμεταξὺ τὰ ὁποῖα ἦσαν γεγραμμένα ἢ αὐτὰ τὰ
[illegible] δηλ: ὁ μὲν Κροῖσος νὰ ἀρεσθῇ νὰ πιασθῇ ~~[illegible]~~ ἀπὸ τὸν Κῦρον, αὐτὸς
[illegible] νὰ ἀποθάνῃ νὰ τελειώσῃ νὰ φονευθῇ ἀπὸ ἐκείνην τὴν Μασ-
σαγέτιδα γυναῖκα· δηλαδὴ [illegible] τὴν [illegible] ἐκείνην γυναῖκα
[illegible] ἐκρέμασαν [illegible] ἐπάνω εἰς τὸν [illegible] εἰς τὸ [illegible] [illegible]

τὸ ἄστρον; πάντως βέβαια ὁρῶ αὐτό. ξεύρεις τὸ μυστικὸν ὁποῦ εἶναι ζωγραφισ-
μένο αὐτὸ τὸ ζωγράφισμα; θέλει ἀποθάνῃ ἀπὸ κόψῃ τὴν κεφαλὴν τοῦ Κύρου· καὶ θέλει βά-
λει αὐτὴν μέσα εἰς ἕνα ἀσκὸν μεστὸν γεμάτον ἀπὸ αἵματα· θεωρεῖς ἐκεῖ-
νον τὸν ὑιὸν αὐτοῦ τοῦ Κύρου τὸν νέον; ξεύρεις ὁ νεανίσκος ὁποῦ εἶναι ὁ Καμβύσης·
ὁ Καμβύσης θέλει γίνῃ βασιλεὺς ὕστερον ἀπὸ τοῦ πατρός του· καὶ ἀφ' οὗ σφάλη-
σῃ ἁμαρτήσῃ ποιήσῃ πολλὰ καὶ ἀναρίθμητα ἁμαρτήματα εἰς τὴν Λιβύ-
ην καὶ τὴν Αἰθιοπίαν· ὅλον τὸ ὕστερον μετὰ τὸ νὰ ἀποκτήσῃ νὰ φονεύσῃ νὰ θα-
νατώσῃ τὸν Ἄπιν τὸν παρ' Αἰγυπτίοις σεβόμενον θεόν, θέλει μανῇ [illegible]
φρονήσας καὶ θέλει [illegible] ἀποθάνῃ. ὢ βαβαὶ ὅλα τοῦ πολὺ γέλοια. ὅμως
τώρα ποῖος ἤθελε προσέξῃ θεωρήσῃ εἰς αὐτοὺς ὅσοι καταφρονοῦσιν ὀλιγω-
ροῦσι τόσον πολλὰ τοὺς ἄλλους αὐτῶν; καὶ ποῖος ἤθελε πιστεύσῃ πληροφορηθῇ
βασιλεῖς ὅτι οὗτος μὲν ὁ Κροῖσος θέλει ὑποταχθῇ γίνῃ δοῦλος σκλάβος ὕστερον ὀλ-
ὀλίγον καιροῦ· οὗτος δὲ ὁ Κῦρος θέλει ἔχῃ ἀποκεφαλισθῇ τὴν κεφαλήν του μέσα εἰς
ἕνα ἀσκὸν γεμάτον ἀπὸ αἵματα· ξεύρεις δὲ ποῖος ὁποῦ εἶναι [illegible] ὅστις φο-
ρεμένος φορεμένα τὸ βασιλικὸν ἱμάτιον φόρεμα τὸ πορφυροῦν τὸ κόκκινον
καὶ ὀφορῶν τὸ βασιλικὸν σῆμα τὴν βασιλικὴν [illegible] ἐξ οὗ [illegible]
θέλει τὸ [illegible] ὅστις ἀναφέρων κάθεται τὸ [illegible] εἰς τὴν νῆσον τὴν [illegible]
[illegible] [illegible] ὑπὸ τοὺς [illegible] καὶ [illegible] [illegible] δὲ ὁποῦ [illegible]
ποιεῖς βασιλεῦ; ὢ χάρων σὺ λέγεις ὀρθὰ καλῶς; ὅρα τώρα θεωρεῖς [illegible]
[illegible] τὸν μονάρχην τοῦ βασιλέως τῶν [illegible] ὅστις [illegible]. νομίζω [illegible]
ὁποῦ [illegible] πολλὰ [illegible] [illegible] μακάριος; ὅμως καὶ οὗτος ὁ [illegible]
θέλει προδοθῇ ἀπὸ τὸν [illegible] σατράπην τὸν ἡγεμόνα τοῦ βασιλέως τῶν [illegible]
[illegible] ἀπὸ τὸ μακάριον τὸν [illegible] ὅστις [illegible] [illegible] [illegible] καὶ
θέλει ἀνασκολοπισθῇ φονευθῇ θανατωθῇ κρεμασθῇ καὶ θέλει [illegible] [illegible]
[illegible] ὁ [illegible] ἀπὸ τὴν [illegible] τὴν [illegible] [illegible] ὀλίγον καιροῦ

λ

ΠΑΝΕΠΙΣΤΗΜΙΑΚΗ ΒΙΒΛΙΟΘΗΚΗ ΙΩΑΝΝΙΝΩΝ

πόλι ἐγώ ἤκουσα τὴν ἔκθεσιν τῆς συγγνώμην ζωγραφιά· τὸ θέατρον ἀρίστη:
καλλίστη· καλῶς τραβᾶ· γαλάζιους θρόνους αὐθεντικούς μαργαριτάρια καὶ ἀδάμαντας
λαμποκοποῦν τὰς ὀμορφιάς αὐτοῦ, διὰ νὰ ἤθελαν προσκυνήσουν καταχαίρεται ὅτι
βλέπουσιν ἐμοῦ αὐτό· οἱ ἐπαινοῦνται δὲ ἀπὸ τὸν ὑψηλὸν ψηλότερον ἐμοῦ ὕψος, διὰ
νὰ ἤθελον καταπαύσει καταγοητευθεῖσα μᾶλλον ἀληθινὰς συγχαρίας
μουσικὰς ἀπὸ ὑψηλόν μέρος. ἐγὼ δὲ θέλω γράψει τῆς τὸ θαυμάσιον:
τὸ καθὼς ἔναν ἀπὸ αὐτοὺς τοὺς γυμνοὺς μέσα εἰς τὸ σκοτάδι τον
ἐκλείστον ἐκκλησίας, ἡ δὲ ὅσοι ἐκεῖ χορεύουσι δὲν ἔχουσι παρ' ἐκείνων ποτὲ
παρθενικοῦ ἢ βασιλικοῦ ἐπαίνου θέαμα, μήτε ὅλα μήτε ἐρωτικὰ καὶ
τὴν προσβολὴν χρυσοῦν μαγαζιῶν· ἡ δὲ γῆ ἀνάγκης κατα-
στάσεις αὐτῶν τῶν αἰώνων δὲν εἶναι καταφανὴ ἀκόμη ἀπεικάσαι χεῖρες
καὶ ζώων· θεωρῶ δὲ ἐκεῖ, τὸ μέσον τὸ πλῆθος αὐτῶν τῶν αἰώνων, δια-
λόγους ὁποῦ ἔχουσι τὰ ζῶα τὴν θάλασσαν, καὶ ἐκεῖ ὁποῦ πολεμοῦν
μάχονται πρὸς ἀλλήλους, καὶ ἐκεῖ ὁποῦ ἀναβαίνουσι κρίνονται θεῖα κρι-
τήρια καὶ νόμους, ὁποῦ γεωργοῦν καὶ ἐργάζονται σπείρουσι τὴν γῆν, καὶ ἐκεῖ
ὁποῦ πολεμοῦσι τοὺς ἄλλους καὶ ἐκεῖ ὁποῦ στρατεύουσι γυρεύουσιν ἥλιον
[illegible] τὰ χρήματα· θεωρῶ βλέπω καῖσαρ μέγισταν φρουρὰ πολυτελ-
λεστάτην πολυποίκιλον, καὶ ὁρῶ τὴν ζωὴν τῆς γης ἀπὸ ταρα-
χὴν θορύβων λόγον, καὶ ὅσα τὰ σημεῖα αὐτῶν τῶν αἰώνων παρα-
κοὴ παραδοχῆς μὲ τὰ πλήθη τῶν ἀνθρώπων, ἀναμεταξύ ἄλλους ὁποῦ καθὲ
ἕνας ἔχει ἕνα ἀγγεῖον ξεχωριστοῦ ἐμπνεύσεως καὶ ἐκεῖ τὸν ἔρωτα τοῦ πλησίον.
βλέπω δὲ ἀπὸ αὐτοὺς προσδιορίζουσι διατάσσουσι, περιποιοῦνται τὸν κα-
λήτερον τοῦ μικρότερου, καθὼς περιποιοῦνται τὸν ὑποδεέστερον αὐ-
θέντη. ἐκεῖ δὲ τὸ πλῆθος ὅσα περιπατοῦσι περίεργα φανερώνουσι,
καὶ αὐτοὶ τοὺς αὐτοὺς παραδόσεις κρυφὰ ὅπου ὑπάρχουν ἐν αὐτοῖς, ὡς γράφ.

ΠΑΝΕΠΙΣΤΗΜΙΑΚΗ ΒΙΒΛΙΟΘΗΚΗ ΙΩΑΝΝΙΝΩΝ

οὕτως ὁ ὄχλος εἰς τὴν προσδοκίαν ἀπαντοχαί, καὶ φόβοι, τρόμοι, καὶ ἀγωνίαι
μισοῦσαι, καὶ σαρκικαὶ ὀρέξεις, καὶ φιλαργυρίαι, καὶ θυμοί, καὶ ἐπιθυμίαι, δυσ-
μένειαι, ἔχθραι, καὶ τὰ παρόμοια τὰ παρασταίνουσιν μὲ αὐτά. ἀπὸ αὐτὰ εἰ-
ναι ἑρμηνεύουν τὸ μῖσος ἀγωνία μισοῦσιν, καὶ ἡ ἐπιθυμία, ἡ δυσμένεια, ἡ ἔχθρα, ὁ
θυμός, καὶ ἡ ζήλεια, ἡ κακοηθεία, ὁ φθόνος, καὶ ἡ ἁμαρτία, ἡ ἀπαντοχή,
καὶ ἡ ἀμηχανία, καὶ ἡ φιλαργυρία εἶναι ἀναμεταξύ τους ... τα
... κάτω καὶ συνδιάγει, συνδιατρίβει μὲ τὸν Δία μὲ αὐτοὺς
τοὺς αὐτούς. ὁ δὲ φόβος, καὶ ἡ προσδοκία, ἡ ἀπαντοχή, τοὺς ...
μεταχειρίζονται ... γυρίζουσιν ἐπάνω αὐτῶν, καὶ ὁ μὲν φόβος ὅταν ...
κατεβαίνῃ, ταράττει συχνὰ θορυβεῖ αὐτούς ... φορ-
καὶ κάμνει αὐτοὺς νὰ σκοτίζωνται, νὰ ... νὰ φοβοῦνται. αὐτοὶ ...
ἀπορούνται ... ἐπάνω ... αὐτῶν καὶ ὁποῖα
νομίζει ... εἶναι ὅτι ... αὐτοὺς τοὺς ...
καθ' ... τρόπον ... ταὐτὸ ... καὶ ἀναχωροῦσιν φεύγουσιν,
... αὐτοὺς τοὺς αὐτοὺς ... μαζὶ ἔχον-
τες τὸ ὁποῖον αὐτὸ πάθος θεωρεῖς βλέπεις ὅτι καὶ ὁ ... ὁ αἰγαῖ...
κρεμάζει κάτω εἰς τοῦ ... ἀπὸ τὸ ὕψος ἀπὸ τὸ νερόν, αὐτὸ δὲ ...
... ἀπὸ βλέπει ... καὶ προσεκτικῶς θέλεις θεωρήσει ...
... εἶναι ὅτι ... ἐπάνω τὸ ἀστράπτει εἰς καθὲ ἕνα ἀπὸ
τοῦ ὁποίου ἄστραπτου συμβαίνει ἀκολουθεῖ νὰ εἶναι ... κρεμάμενοι ...
ἀπὸ νήματα πολλὰ ὑψηλά. θεωρεῖς βλέπεις τὸ χάος ὡσὰν κάποια ἀράχνια
α ... ὅτι καταβαίνουσιν ἐπάνω εἰς καθὲ ἕνα ἀπὸ τὰ ἀστράπτοντα.
θεωρῶ βλέπω ... καὶ κάποιον νῆμα κατὰ πολλὰ ...
ἐπάνω εἰς καθὲ ἕνα κατὰ τὰ ... μάλιστα καὶ ... τὸ νῆμα εἶναι
... ἐπάνω ... τὸ νῆμα εἶναι ...

[illegible] εἰς ἄλλον αὐτόν · ὡς [illegible] αὐτοῦ γίνονται τὰ [illegible] ·
ὅτι εἶναι ἠμαρτημένος διωρισμένος ἀποφασισμένος εἰς ἐκεῖνον μὲν τοῦ αὐτοῦ
νὰ φονευθῇ καὶ θανατωθῇ ἀπὸ τοῦτον τοῦ αὐτοῦ · εἰς τοῦτον δὲ τοῦ αὐτοῦ εἶναι
ἡμαρτημένου διωρισμένου ἀποφασισμένου καὶ φονευθῇ ἀπὸ ἄλλον αὐτόν κ(αὶ)
τοῦτος μὲν ὁ ἄλλος αὐτός εἶναι ἡμαρτημένος καὶ κληρονομήσῃ νὰ γένῃ κληρο:
νόμος ἐκείνου τοῦ αὐτοῦ · τοῦ ὁποίου τὸ κτῆμα ἤθελεν [illegible] εἶναι [illegible]
[illegible] ἐκεῖνος δὲ ὁ ἄλλος εἶναι ἡμαρτημένος νὰ γένῃ κληρονόμος [illegible] τοῦτου
τοῦ αὐτοῦ · ὅτι τὸ [illegible] τοῦ κτήματος [illegible] φανερὰ ἕνα [illegible]:
[illegible] · ὅμως [illegible] εἶναι [illegible]:
[illegible] αὐτός μὲν ὁ αὐτός θέλει [illegible]:
[illegible] · [illegible] θέλει [illegible]:
[illegible] ὕστερον ἀπὸ ὀλίγον καιρὸν μετὰ τὸ νὰ [illegible] νὰ [illegible] καὶ
[illegible] ὁ [illegible] τὸ κτῆμα [illegible] τὸ κτῆμα δὲν [illegible] δὲν [illegible]
[illegible] πλέον [illegible] θέλει [illegible] τοῦ [illegible]:
[illegible] · οὗτος δὲ ὁ αὐτός [illegible]
[illegible] καὶ ὀλίγον [illegible] ἀπὸ τὴν γῆν [illegible] θέλει [illegible]
[illegible] θέλει [illegible] χωρὶς φόβον [illegible] θέλει [illegible]
[illegible] τοῦ [illegible] · αὐτοί [illegible]
[illegible] · ἀλλ᾽ ὅμως [illegible]:
[illegible] νὰ [illegible] νὰ [illegible] νὰ φανερώσῃς
[illegible] εἶναι καλὰ πολλὰ [illegible]
[illegible]
[illegible] καὶ [illegible] νὰ [illegible] ἀπὸ:
[illegible] νὰ [illegible] τοὺς [illegible]
[illegible] νὰ [illegible] τὸ νὰ

ἀρπάζωνται ἀπὸ τὸν θάνατον τὸν βέλτιστον τὸν σέμνον τὸν κάλλιστον. οἱ ἐ-
ἄγγελοι καὶ οἱ ὑπουργοὶ οἱ διάκονοι αὐτοῦ τοῦ θανάτου εἶναι κατὰ πολ-
πολλοί, καθὼς θεωρεῖς βλέπεις, δηλ: οἱ παροξυσμοί, καὶ αἱ θερμασίαι, καὶ
τὰ φθισικὰ πάθη τὰ χρονικά, καὶ τὰ περὶ τὸν πνεύμονα συμβαίνοντα
πάθη, καὶ τὰ ποδάγρια, καὶ οἱ λιμοὶ οἱ κρύοι, καὶ τὰ θανατηφόρα καὶ φαρμα-
κερὰ χόρτα, καὶ οἱ δυνασταὶ οἱ κρυφοί, καὶ οἱ βίαιοι καὶ ἄδικοι μονάρχαι φο-
νεῖς· καὶ κάθ' ἕνα ἀπὸ αὐτὰ δὲν ἀρχινοῦν, δὲν ἐμβαίνουν εἰς αὐτούς, τὸ παντα-
ἕως ὁπού ἀποφασίζουν ἐπιμελῶς ἀφ' αὐτῶν ὅταν δὲ πλαίσωσι δυσ-
σπασ, τότε γίνεται πολὺ τὸ ὄχλος, καὶ αἲ, αἲ, καὶ ὤμοι μοι· αὐτοὶ δὲ ἤθελα
σκέπτωνται λογαριάζωνται παρευθὺς πορεῖα χρῆμα ἀπὸ τὴν ἀρχὴν πῶς αἱ
ὑπάρχουν φθαρτοὶ πρόσκαιροι, καὶ ἀλλ' οὐ συλλογισθῶσιν ἦλθοσαν εἰς τὴν ζωὴν
κατὰ τοῦτον τοῦ ὀλίγου καιροῦ, ἀναχωροῦσι μισεύουσιν, ἤτοι ἀποθνήσκουν
ἀφίνουν ὅλα τὰ τὰ ἀγαθὰ ἐπάνω εἰς τὴν γῆν καθὼς ἀπίασαν ὕστερον ἀπ'
τὸ τὸ ὕστερον, ἤθελαν ζῶσι πλέον μᾶλλον ἢ βεβαιοῦν σημεῖος κόσμου, καὶ
ἤθελαν αὐτοὶ λυποῦνται πικραίνωνται ὀλιγώτερον, ἀλλ' ἐπεὶ ἀποθαίνω-
σι συλλογίσωσι. αὐτοὶ δὲ ἐπειδὴ ἤκουσαν προσδόκησαν ὅτι θέλουν μέλλου-
σιν ἀπολαύσει τὰ παρόντα πράγματα τὰ ἀγαθὰ ὁπού ἔχουν διὰ παν-
τὸς πάντοτε, ὅταν ὁ ὑπηρέτης ἤθελεν ἐλθῇ παραγγέλνοντας ἐλθὴ καὶ ἤθε-
λε προσκαλέσῃ κράξῃ αὐτούς, καὶ ἤθελεν ἀποκρίνεται φέρῃ αὐτούς, μὲ τὸ νὰ πιά-
σῃ νὰ δέσῃ νὰ σύρῃ αὐτοὺς μὲ τὴν θερμασίαν, ἢ μὲ τὸ πλευρίτιδα,
τότε ἀγανακτοῦσι ἀδημονοῦσι αἰσχύνονται λυποῦνται πικραίνονται. διὰ τὴν
ἐπαγγελίαν τὸ φέρνουν ἐπειδὴ δὲν προσδόκουν, δὲν ἤλπιζαν ὅτι θέλουν
ἀποσπασθῇ ἀποχωρισθῇ καμμίαν φοράν, ἀπὸ αὐτὰ τὰ ἀγαθά. ὅτι ὅμως
ἤθελα δὲ εἰς τὴν θήκην πάντοτε κάμνῃ συχνὸς ὁ αὐτὸς, ὅτι ἐκοιμοῦμ καλοκαιρι-
κά, εἰς τὸ κρεβάτι τοῦ μὲ ἀκουστὴν μὲ δάκρυα μὲ ὀλιγοψυχίαν, καὶ ὅτι

ἀποφεύγη διὰ νὰ ἀναγκάζη τοὺς ἐργάτας τῆς οἰκίας· αὐτὸς ἤθελε μάθη γνώ:
ρισει [illegible], πῶς [illegible] οἰκίας αὐτοῦ δὲν θέλει χάση [illegible] ἤτοι δὲν θέλει [illegible].
αὐτὸς δὲ καθ' [illegible] βάλη, [illegible] αὐτὴν τὴν [illegible] τὴν [illegible] τὴν
κάπνην ἤθελεν ἀναχωρήσει [illegible] ἤτοι ἤθελεν ἀποθάνη, καὶ ἤθελε κατα:
φύγη [illegible] αὐτὴν [illegible] κληρονόμων του νὰ ἀπολαμβάνη αὐτήν· αὐτὸς δὲ
ὁ ψυχικὸς ὁ ταλαίπωρος δὲν ἤθελε [illegible] μέσα εἰς αὐτὴν τὴν οἰκίαν;
[illegible] ὅλοι χαίρονται ἤθελαν εὐφραίνονται· διότι ἡ γυναῖκα του ἐγέννησε
αὐτοῦ παιδίον ἀρσενικὸν καὶ [illegible] τοὺς φίλους του [illegible] ἤτοι διὰ:
ὁ ἄρρεν παιδίον καὶ ἤθελε βάλη εἰς αὐτὸ τὸ ὄνομα τοῦ πάππου· αὐτὸς ἤθελε
γνωρίση [illegible] ὅτι τὸ παιδίον [illegible] πολλὰ χρόνια δὲν
θέλει [illegible] ἀποθάνη· [illegible] φαίνεται εἰς ἐσένα ὅτι [illegible] χαρὰ διὰ αὐτὸν διότι
γεννήθη; ὅμως τὸ αἴτιον τούτου τῆς χαρᾶς εἶναι· διότι [illegible] θεωρεῖ [illegible]
[illegible] ὅτι [illegible] διὰ τὸ παιδίον ἤτοι διὰ τὸν
[illegible] τοῦ [illegible] πατέρα τοῦ [illegible] τοῦ [illegible] ὅλοι [illegible]:
[illegible] τὰ [illegible] τοῦ [illegible] θεωροῦσι [illegible] τοῦ
[illegible] ὅτι [illegible] τὰ [illegible]
[illegible] εἶναι [illegible] αὐτοῦ· διότι θεωροῦσι [illegible]
[illegible] ἀλλήλους [illegible] τὰ [illegible]
[illegible] ὅσοι ὑπάρχουσι εἶναι καὶ [illegible] συναθροίζουν.
[illegible] τὰ [illegible] νὰ [illegible] νὰ [illegible]
[illegible] τὰ [illegible] τοὺς [illegible] εἶναι [illegible]
[illegible] καὶ [illegible]
[illegible] τοῦ [illegible] εἶναι [illegible] καὶ [illegible]:
[illegible] τὸ [illegible] τὸ [illegible] αὐτ:
[illegible] αὐτὸς ἤθελε [illegible]

ΠΑΝΕΠΙΣΤΗΜΙΑΚΗ ΒΙΒΛΙΟΘΗΚΗ ΙΩΑΝΝΙΝΩΝ

τοὺς βασιλεῖς αὐτῶν τῶν αὐτῶν· οἱ ὁποῖοι βασιλεῖς νομίζουν λογιάζουν ὅτι ὑπάρχουν
ζωὴν εὐτυχέστατοι μακαριώτατοι ἔξω ἀπὸ τὴν ἀλήθειαν καὶ ἀκατάστατον λύπην [illegible]
ἀμέτρητον [illegible] καθὼς λέγεις· θέλεις νὰ γνωρίσῃς καὶ νὰ καταλάβῃς τὰ πικρὰ
τὰ λυπηρὰ ὅτι ὑπάρχουν εὑρίσκονται εἰς αὐτοὺς τοὺς βασιλεῖς περισσότερα ἀπὸ
τὰ ἡδέα τὰ χαρμόσυνα τὰ χαροποιά· λέγω φόβους καὶ θορύβους συγχύσεις καὶ
ταραχὰς δυστυχίας ἐνδείας καὶ [illegible] καὶ [illegible] καὶ θανάτους [illegible]· διότι ὅλοι
οἱ βασιλεῖς [illegible] συνυπεισποιοῦν μὲ αὐτὰ τὰ [illegible]· ἀκόμη ἀπο-
[illegible] νὰ λέγω τὰς αὐτῶν τὰς λύπας τὰς πείνας καὶ τὰς ἀσθενείας τὰς ἀρρωστίας
τὰς συμφορὰς τὰς δυστυχίας· αὐτοὶ [illegible] ἔχουν ἀπάνω πάντοτε
βέβαια αὐτοὺς τοὺς βασιλεῖς [illegible] παρόμοια [illegible] τὰς συμφορὰς
τὰς δυστυχίας αὐτῶν τῶν βασιλέων [illegible] ἵνα [illegible] καὶ
συμπαθῶμεν καὶ νὰ [illegible] ὁποῦ ὑπάρχουν εἶναι αἱ συμφορὰς
τοῦ κοινοῦ λαοῦ τῶν αὐτῶν τοῦ κοινοῦ λαοῦ· λοιπὸν ὦ [illegible] ἀγαπητέ
[illegible] εἰς ἕνα μέγα ὅμοιον πρᾶγμα [illegible] εἰς [illegible] οἱ αὐτοὶ [illegible]
ὁμοιάζουσι, καὶ ὅλη ἡ ζωὴ αὐτῶν τῶν αὐτῶν [illegible] εἶναι [illegible]
φοραῖς μέχρι τοῦ νὰ [illegible] ἀπὸ τὸ ὕδωρ τὸ ὑγρὸν αὐτῶν
[illegible] σηκώνονται ἀπὸ ὑγρὸν βροχὴν [illegible] μεγάλην
δύναμιν, λέγω τὰς φυσαλίδας· ἀπὸ τὰς [illegible] φυσαλίδας [illegible] συμ-
[illegible] ὁ ἀφρός· λοιπὸν ἄλλαι μὲν ἀπὸ ἐκεῖ τὰς φυσαλίδας ὑπάρχουν [illegible]
μικραί, καὶ [illegible] διασκορπίζονται ἀποσβένονται φθείρονται ἀφανίζον-
ται χάνονται [illegible] παραχρῆμα· ἄλλαι δὲ ἀπὸ αὐτὰς διαμένουν σώζονται
γίνονται μάλλον [illegible] καὶ αὐταὶ [illegible] φουσκώνονται φουσκώνουσι μὲ
τὸ νὰ προσχωρῶσι νὰ προσκολλῶνται μὲ τὰς ἄλλας φυσαλίδας [illegible]
[illegible] ὅμως [illegible] καὶ [illegible] αἱ φυσαλίδες
διαρρήγνυνται· χάνονται [illegible] νὰ γίνῃ κατὰ [illegible]

…ῦτο τὸ πρᾶγμα ὑπ[illegible] ἤθελε μὲ τοῦτο παρομοιάζῃ ἡ ζωὴ τοῦ αὐτοῦ, ὅλα οἱ αὐτοὶ
…θὴ εἶναι ζουσιασμένοι ἀπὸ συνήθεια ἀπὸ [illegible] ἤτοι ἀπὸ [illegible]:
…[illegible] ὑπάρχου(ν) ἀπερηφάνειαν, ἄλλοι μὲν ἀπὸ αὐτοὺς ὡς μεγαλήτεροι ὑπερήφανοι:
…ν αὐτότεροι τοῦ ἄλλου, ἄλλοι δὲ ἀπὸ αὐτοὺς ὡς μικρότεροι καλύτεροι ὑπακοές:
…ροι τῶν ἄλλων καὶ ἄλλοι μὲν ἀπὸ αὐτοὺς ἔχουσι τὸ ζούσιωμα προσωρινοῦ
…χρονικοὶ καὶ ταχὺ αὐτὸ ὀλιγώρων, ἄλλοι δὲ αὐτοὺς ὅπου συνήθειαν [illegible]:
…ν ἀρχὴν πιάνουσι [illegible] σχολάζουσι· [illegible] αὐτόματα [illegible]:
…δὲ ὅμως τοὺς αὐτοὺς νὰ ἀποφεύγωσι, νὰ ἀποσχίσωσι, νὰ ἀποθάνωσι: σὺ ὦ [illegible]
…[illegible] τὸ γένος τῶν αὐτῶν καὶ ὅλοι [illegible] καλύτεροι ἀπὸ τὸ
…[illegible] ὅπου [illegible] τὸ γένος [illegible] τῶν αὐτῶν μετὰ τὰ [illegible] τῶν
…[illegible] καὶ τὰ ἔργα ὅπου ὑπάρχουσιν εἶναι [illegible]
…[illegible]
…[illegible]
…[illegible]
…[illegible]
…[illegible]
…[illegible]
…[illegible]
…[illegible]
…[illegible]
…[illegible]
…[illegible]
…[illegible]
…[illegible]
…[illegible]

ανθρωπίνως σοφιζόμενοι. παρήνουν οὖν τοῖς ὀχλικοῖς τοῖς λόγοις ἐπιτρέπειν
μηδὲν ἀπόδειξιν ἔχουσιν. ἐπεὶ καὶ τὸν Ἰησοῦν ἐκ τῶν ἔργων ἐπιστεύθησαν
ὅτι θεὸς ἦν ἀληθινός. ἐκ τῶν λόγων δὲ οὐκ ἐπίστευσαν ὅτι θεὸς ἦν. ἐκ τῶν
λόγων γὰρ ἔστιν ἃ καὶ ἄνθρωπος φύσει λέγειν πέφυκεν. ἐκ δὲ τῶν ἔργων
ἐπιδείξεως χωρὶς οὐδὲν ἄλλο θεὸν ἀποδεικνύναι δύναται. ἐπειδὴ τοίνυν
ἐπὶ τοῖς λόγοις ἐπιστεύθη ὁ Ἰησοῦς ὡς θεὸς ἀποδοθὲν ἐσφάλη. ἐπειδὴ δὲ
ἐπὶ τοῖς ἔργοις ἐπιστεύθη ὡς θεὸς ἀποδοθὲν ἐσώθη. ἐπειδὴ τοίνυν ἐπὶ
τοῖς λόγοις ἐπιστεύθη ὡς θεὸς ἀποδοθὲν ἐσφάλη. ἐπειδὴ δὲ ἐπὶ τοῖς ἔργοις
ἐπιστεύθη ὡς θεὸς ἀποδοθὲν ἐσώθη. ἐπειδὴ τοίνυν ἐπὶ τοῖς λόγοις ἐπιστεύθη
ὁ Ἰησοῦς ὡς θεὸς ἀποδοθὲν ἐσφάλη. ἐπειδὴ δὲ ἐπὶ τοῖς ἔργοις ἐπιστεύθη
ὡς θεὸς ἀποδοθὲν ἐσώθη. ἐπειδὴ τοίνυν ἐπὶ τοῖς λόγοις ἐπιστεύθη ὁ Ἰησοῦς
ὡς θεὸς ἀποδοθὲν ἐσφάλη. ἐπειδὴ δὲ ἐπὶ τοῖς ἔργοις ἐπιστεύθη ὡς θεὸς
ἀποδοθὲν ἐσώθη. ἐπειδὴ τοίνυν ἐπὶ τοῖς λόγοις ἐπιστεύθη ὁ Ἰησοῦς ὡς θεὸς
ἀποδοθὲν ἐσφάλη. ἐπειδὴ δὲ ἐπὶ τοῖς ἔργοις ἐπιστεύθη ὡς θεὸς ἀποδοθὲν
ἐσώθη. ἐπειδὴ τοίνυν ἐπὶ τοῖς λόγοις ἐπιστεύθη ὁ Ἰησοῦς ὡς θεὸς ἀποδοθὲν
ἐσφάλη. ἐπειδὴ δὲ ἐπὶ τοῖς ἔργοις ἐπιστεύθη ὡς θεὸς ἀποδοθὲν ἐσώθη.

ΠΑΝΕΠΙΣΤΗΜΙΑΚΗ ΒΙΒΛΙΟΘΗΚΗ ΙΩΑΝΝΙΝΩΝ

ἥτις μέλλει νὰ ζηλωθῇ ἐξ αὐτῆς ὄχι ὕστερον ἀπὸ πολὺ καιρὸν ἀλλὰ εἰς ὀλίγον, καὶ
ζηλεύεται ἡ γνῶσις. αἰσθάνομαι δὲ ὑποχρεωμένος νὰ δείξω εἰς ἐσένα τὰς [illegible]
καὶ τὰς Ἑλληνικὰς, καὶ περισσότερον [illegible] δείξαι σοι τὴν [illegible], ὅτι γίνε-
ται [illegible] καιρὸς ἀφ' οὗ [illegible] καταβῇ εἰς τὸν ἄδην [illegible]
τοῦ Ὁμήρου, διὰ τὰ μεγάλα ἐξ [illegible] ἔτι διὰ τὰ μεγάλα καὶ ὑπερ[illegible]
[illegible]· ὅμως κατὰ τὸν παλαιὸν καιρὸν ὑπῆρχον [illegible] πολλοὶ [illegible] ὀνομα-
σταὶ, τώρα δὲ καὶ αὐτοὶ [illegible] ἀπέθανον [illegible]· ὅλοι καὶ [illegible], οἱ [illegible]
ἀποθνήσκουσι, καθὼς ἀποθνήσκουσιν οἱ ἄλλοι· καὶ ἵνα ἦναι μᾶλλον παράδοξον,
συνήθεις παράξενοι, ἀποθνήσκουσι καὶ ὀλόκληροι [illegible]· [illegible] οὐδὲ τάφος τοῦ
[illegible] τοῦ [illegible] [illegible] δὲν [illegible] πλέον εἰς τὸ [illegible]. φαί-
νεται διὰ τοὺς [illegible] τοῦ [illegible], καὶ διὰ τὰ ὀνόματα αὐτῶν τοῦ [illegible]
τὰς αὐτὰς [illegible], καὶ [illegible] ἔχουσι, καὶ [illegible]
[illegible], καθὼς [illegible]· ὅμως [illegible] λόγους
τὰς συνομιλίας [illegible], ὁποῖοι [illegible] μα-
χονται πρὸς ἀλλήλους, καὶ διὰ ποίαν αἰτίαν [illegible]
εἶναι τὸ ἄλλον; [illegible], τοὺς [illegible], καὶ τὰ [illegible]
[illegible] τοῦ [illegible] τοῦ [illegible] τοῦ [illegible],
ὅτι [illegible] τὸ ὄνομα τὸ [illegible] ὁ πόλεμος δὲ ὁ [illegible] διὰ
ποῖον πρᾶγμα γίνεται ἀναμεταξύ; ὁ πόλεμος γίνεται αὐτοῖς διὰ αὐτὴν τὴν [illegible]
[illegible] διὰ αὐτὴν τὴν [illegible] εἰς τὸ ὁποῖον αὐτοὶ [illegible] πρὸς ἀλλήλους
φαίνεται διὰ τὴν [illegible] τὴν [illegible], οἱ ὁποῖοι δὲν γνωρίζονται [illegible]
[illegible] πρὸς αὐτὸ καὶ [illegible] εἶναι ἀπὸ αὐτοὺς ἤθελαν [illegible] ὅλην τὴν [illegible]
[illegible], μὲ [illegible] ἤθελαν λάβει [illegible] ἀπὸ τὸν [illegible] ἕως [illegible]
λοι δὲ αὐτοὶ θέλουν [illegible] ταύτην τὴν [illegible] τοῦ κα-
ρὸν ἄλλην φορὰν καὶ [illegible] ἄλλοι καὶ [illegible]

Χεὶρ

ραις δ' [illegible] σπήλαιον αὐτὸ τὰ θεμέλια μὴ τὸ ἄλυτον· ταῦτα μὲν θεῶν
[illegible] τοσούτοις [illegible] ὡς ζῶσι· ἡμεῖς δὲ αἱ καταβαίνομεν
καὶ καθήμεθα τὸν [illegible]· καὶ οἱ [illegible] αἱ [illegible] πάλιν τὰ
βουνὰ ἐς τὸν [illegible]· καὶ αἱ ἀναχωροῦμεν αἱ μισθούμεθα· ἐγὼ μὲν πολλάκις
[illegible] παρὰ τοῦ Διός· σὺ δὲ [illegible] ἐς τὸ πλοῖον ἐς τὸ καίειν:
[illegible] ἐγὼ δὲ [illegible] ὕστερον ἀπὸ ὀλίγου καιροῦ ἀλλὰ κομίζεσθε:
[illegible] τοὺς νεκροὺς ἐς [illegible]· ὦ [illegible] [illegible] ἡμᾶς
[illegible] ἀναγορευθῇ παρ' ἐμοῦ [illegible] εὐεργέτης μου· [illegible] ἐγὼ [illegible]
καὶ [illegible] μὴ [illegible] μέσον σοῦ [illegible] ἐπιδημίαν [illegible] ἀναχώρησιν ἀπὸ τοῦ
[illegible] [illegible] ὑπάρχουσιν [illegible] τὰ πράγματα
τῶν αὐτοῦ [illegible] [illegible] βασιλεῖς καὶ οἱ [illegible] [illegible]:
[illegible] τὰ χρυσᾶ, καὶ τοῦ [illegible] [illegible] καὶ οἱ [illegible]· [illegible] δὲ
[illegible] [illegible] [illegible] χαίρειν:∞ τέλος:+

ΠΑΝΕΠΙΣΤΗΜΙΑΚΗ ΒΙΒΛΙΟΘΗΚΗ ΙΩΑΝΝΙΝΩΝ

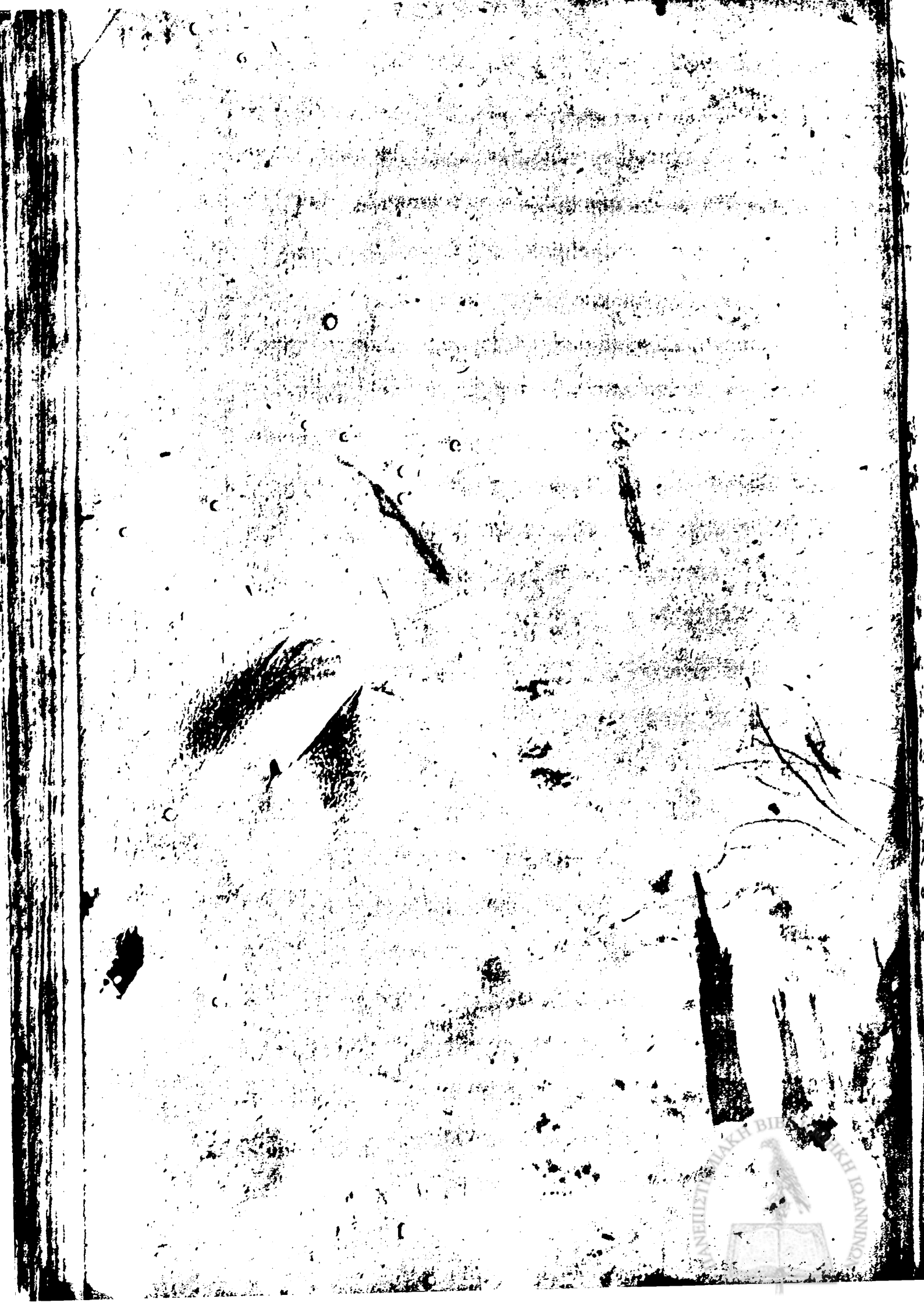

...ῦ μακαριωτάτου καὶ σοφωτάτου θεοφρουρήτου αὐθέντου Κυρ(ίου) [illegible]
[illegible] λόγος α'. [illegible], ἀπὸ οὐρανοῦ, καὶ γῆς, καὶ [illegible]
καὶ τοῦ λοιποῦ [illegible] ἀστέρ[illegible]

[illegible] ὅταν ὑπερμαχοῦσι νὰ μάχουνται νὰ πολεμοῦσι νὰ ἀγωνίζονται οἱ παῖδες διὰ τοὺς πατέρας των διὰ τοὺς γεννήτορας των διὰ τοὺς γον[illegible] των ὅταν ἀδικοῦνται ὑπό τινος, καὶ οἱ οἰκέται, οἱ δοῦλοι νὰ ὑπερμα[illegible] ῶσι διὰ τοὺς δεσπότας των διὰ τοὺς αὐθέντας των ἀδικουμένους καὶ [illegible] αὶ προσκινδυνεύωσι νὰ ἐμβαίνωσιν εἰς τοὺς κινδύνους οἱ στρατιῶται [illegible] καὶ διὰ τοὺς [illegible] των διὰ τοὺς [illegible] των ὅταν πολεμοῦνται [illegible] τῶν ἐχθρῶν, καὶ ἵνα εἰπῶ καθολικῶς [illegible] νὰ ἀγωνίζωσι [illegible] οἱ [illegible] οἱ [illegible] κατὰ τὴν δύναμιν: [illegible] καθ' ὅσον [illegible] ὑπάρχει νόμος [illegible] εἰς τοὺς [illegible] αὐτήν. Δύναται δὲ [illegible] τοὺς [illegible] τοὺς κρατοῦντας τοὺς φοροῦντας χρυσᾶ [illegible] τοὺς [illegible]: [illegible] καὶ τοὺς [illegible] τοὺς κρατοῦντας τὰ [illegible] τοὺς φοροῦντας τὰ [illegible]: [illegible] ὑπερ[illegible] [illegible] προθύμως [illegible] τὴν βασιλ[illegible]: [illegible] ὅτι [illegible] τοὺς [illegible] τοὺς βασιλ[illegible]: [illegible] νὰ [illegible] τοὺς [illegible] αὐτῶν τοὺς [illegible] καὶ [illegible] καὶ ὅτε [illegible] τὴν ἀρχὴν τὴν [illegible] μὲ [illegible] μὲ [illegible] μὲ [illegible]. καὶ [illegible]: [illegible] οἱ μὲν [illegible] εἰς [illegible] [illegible] κατὰ τοὺς λόγους [illegible]: οἱ μὲν [illegible] τοὺς λόγους [illegible]

ΠΑΝΕΠΙΣΤΗΜΙΑΚΗ ΒΙΒΛΙΟΘΗΚΗ ΙΩΑΝΝΙΝΩΝ

[illegible] καὶ [illegible] νὰ παραίτη νὰ διαβιβάζη εἰς τὴν πίστιν ὡς παραδείγματα
παῖδας τοὺς ἐντρέποντας τοὺς αἰχμαλώτους τοὺς κατατρέχοντας τοὺς πα-
τέρας καὶ τὰ [illegible] τοὺς ἀξίους μαστίγων καὶ ῥαβδισμῶν καὶ τὰς [illegible] τοὺς
δούλους [illegible] τὰς [illegible] τὰς παιδίσκας [illegible] καὶ τοὺς ἀδελφοὺς καὶ παρακινοῦμε [illegible]
ὅθεν ὁ λόγος μας γίνεται διὰ ἐκείνους ὁποῦ εἶναι [illegible] τοῦ
[illegible] νόμου· ἐκείνους τοὺς [illegible] καὶ [illegible], καὶ προδότας, καὶ
[illegible] ἡμεῖς συνηθίζομεν νὰ καλέσωμεν νὰ ὀνομάζωμεν τοὺς ἄρχοντας
καὶ κατακρατητὰς τῶν νόμων· οἱ δοῦλοι δὲ [illegible] ἀποδίδουσι
[illegible] καὶ φωναῖς [illegible] τοῦ [illegible]
[illegible] καθ' ἀξίαν τῶν [illegible]· ἐπειδὴ δὲ ἡ φύσις εἶ-
ναι [illegible] νὰ κινδυνεύωσι νὰ ἀναδέχωνται
διὰ τὰ παιδία διὰ [illegible] τοῦ πατρός των καὶ οἱ οἰκέται οἱ δοῦ-
λοι νὰ κινδυνεύωσι διὰ [illegible] τοῦ αὐθέντου των καὶ οἱ [illegible]
[illegible] τῶν [illegible] νὰ κινδυνεύωσι διὰ [illegible] τῶν [illegible]
[illegible] καὶ οἱ δορυφόροι: [illegible] οἱ [illegible] τοῦ βασιλέως νὰ
κινδυνεύωσι διὰ [illegible] τῶν βασιλευόντων, πολὺ περισσότερον
νομιμώτερον καὶ δικαιότερον νὰ [illegible] νὰ μάχωνται νὰ
[illegible] νὰ ἀγωνίζωνται διὰ τὸν θεὸν ἐκεῖνοι ὁποῦ ἐγεννήθησαν [illegible]
σαν [illegible] [illegible] καὶ [illegible] εἶναι καὶ
[illegible] [illegible] [illegible] δοῦλοι τοῦ διαβό-
λου ἀπὸ τὸν θεόν, ὄχι μοναχὰ μὲ λόγον, ἀλλὰ νὰ προκινδυνεύωσι νὰ [illegible]
νὰ ἀναδέχωνται καὶ τὸν θάνατον τὸν [illegible] τὸν βαρύτατον τὸν μεγαλ-
λώτατον· ὅθεν [illegible] εἰς [illegible]
ἀπὸ τοὺς [illegible] ὅτι ἡ κυριότης ἡ αὐθεντία [illegible] εἰς τὸ θεῖα [illegible]
φυσικὴ καὶ ὄχι κατὰ τύχην [illegible] μεταβολῆς [illegible] τοῦ [illegible] καὶ εἶναι
ὅτι καὶ ἐκεῖνοι οἱ [illegible] ὀνομάζουν [illegible] αὐτοῦ τὸν [illegible]
[illegible] εἶναι μᾶλλον [illegible] αὐθέντης ἀπὸ τὸν αὐθέντην μας:

κοινωφελέστερος, βεβαιότερος, σιγουρότερος ἀπὸ κάθε ἐχέγγυον· ὅλοι οἱ
ἄλλοι ἐχέγγυοι, αὐτὸς ὁ ἥλιος ὅπου εἶναι τὸ ἀδάμαντος πολυτιμότερον
καλοσυνθεματισμένον, ὁ ὁποῖος ὅπου εἶναι ὑπὲρ αὐτοῦ χρειώδης πολυτιμότερον ἐπ:
πολυτιμότερον· καὶ αὐτὸς ἥλιος διαφθορὰν δὲν δοκιμάζει τὴν δύναμιν
τῶν ζητημάτων τῶν ἐπινοιῶν τοῦ πολεμικοῦ ἐφευρετικοῦ, ὁ ὁποῖος δέ:
ἐν θέρμῃ ἀφθαρσίαν ἀφθαρτήν τὴν δύναμιν τῆς πολυκαιρίας· ὁ δὲ θεὸς ὅπου:
εἶναι ἀπειρότατος καὶ ἀπεριόριστος πανδύναμος, καὶ εἶναι ἱκανὸς ἀρκετὰ εἰς
κάθε πρᾶγμα τίμημα καὶ σιγουρότητα· καὶ εἶναι βεβαιότερος ἀπὸ ὅ:
λους τοὺς βασιλεῖς καθὰ τόσον ἐσύ, καθ' ὅσον ὁ ἄνθρωπος ὁ ἀΐδιον ὤν
παραλλάττει σιγουρότερον μὲ τὸ μέγεθος καὶ πλοῦτον ὤν καὶ μὲ τὸ θεῖον:
ὤν ὁ ὑπέρτερον τὸ προσωρινοῦ, ὁμοίως πανίσχυρον φανερώνει τὴν ἀρε:
τὴν ὑπερβολικὴν ὑπεροχὴν ἀπείραν· ὅλοι οἱ μὲν ὅπου εἶναι πανταχοῦ,
καὶ ἔχει τὴν βασιλείαν σιμὰ πολλάκις ταπεινωμένην ὑποταγμένην μὲ
αὐτὴν τὴν ὑπαρξίαν· ὁ δὲ μέγας βασιλεὺς ἔλαβεν καὶ ἔχει τὴν ὑπαρ:
ξίαν, καὶ τὸ ἀρχεῖον τὸ ἐξουσιάζει ὁ βασιλεὺς ἀπὸ ἐκεῖνον τὸν θεόν, καὶ τοῦτο
ὁ εἶναι καὶ τὸ κράτος ἔχει μέχρις ὀλίγου καιροῦ καὶ εἰς ὀλίγους αὐτούς,
ὅλοι δὲν ἔχει τὸ κράτος εἰς ὅλους ἐκεῖ οἵτινες ἔλαβον ἔλαβον τόσον ...
ἐν ζωῇ εἰς ὅλους τοὺς αἰῶνας· λοιπὸν ἐπειδὴ ὁ θεὸς εἶναι μᾶλλον οἰκεῖος
... εἰς ἡμᾶς ἀπὸ τοὺς πατέρας μας καὶ μᾶλλον ... διατεθειμένος ...
... ἀπὸ τοὺς αὐθέντας μας, καὶ μᾶλλον ... προνοητικὸς φροντι:
στικὸς ἀπὸ ὅλους τοὺς ... μας καὶ κοινωφελέστερος βεβαιότερος σιγου:
ρότερος ἀπὸ κάθε ἐχέγγυον καὶ εἶναι βασιλικώτερος ἀπειρότατος ὑπερβα:
λόντως ἀπὸ ὅλους τοὺς βασιλεῖς· δίκαιον ἔχειν ἡμεῖς ὅλοι νὰ ἔχωμεν βοήθειαν ἀπὸ αὐ:
τὸν τὸν θεὸν καὶ τὴν ζωὴν καὶ κοντὰ εἰς αὐτὴν τὴν ζωὴν ἐλάβομεν παρ' αὐτοῦ τὸ
... καὶ ... ζητοῦν νὰ ... καὶ ... τοῖς ... :

μιας γλώσσας εἰς ἐκείνας τὰς γλώσσας αἵτινες τολμῶσιν ἀποκοτῶσιν αὐτὲ
ἀλῶσι νὰ βλασφημήσωσι νὰ ὑβρίζωσιν αὐτὸν τὸν θεόν καὶ νὰ καταικουτίσωμεν
νὰ καταβάλλωμεν νὰ καταποντίσωμεν νὰ νικήσωμεν τοὺς λόγους τοὺς κα-
κοδόξους τοὺς βλασφήμους καὶ μὲ ὅλην μας τὴν εὐσεβῆ ὀρθοδοξίαν· ὄχι διὰ νὰ προσ-
[illegible] σωμεν νὰ προσφέρωμεν νὰ δώσωμεν εἰς αὐτὸν τὴν ἐλλειποῦσαν αὐτῆς
βοήθειαν διότι δὲν ἔχει χρείαν αὐτήν· (διότι ὁ πλάστης καὶ δημιουργός ὅλων
ποιημάτων ὁρατῶν τε καὶ ἀοράτων εἶναι ἀνώτερος ἀπὸ κάθε χρείαν καὶ δι-
ότι δὲν χρειάζεται γλώσσαν πηλίνην γηΐνην χοϊκήν· ἀλλὰ ἐπαινεῖ αὐτὴν
ὑμνεῖ δοξολογεῖ αὐτὸν καὶ ἀνταμείβει αὐτὴν ὅταν μάχεται ἀγωνίζεται ὑπὲρ
αὐτοῦ καὶ μεγαλύνει τιμᾷ δοξάζει αὐτὴν ὅταν ἐλέγχῃ στηλιτεύῃ καταπολεμῇ τὸ
ψεῦδος) ἀλλὰ διὰ νὰ παραστήσωμεν νὰ φανερώσωμεν εἰς ὅλους καὶ τὴν ἀ-
γάπην ἣν ἔχομεν εἰς αὐτὸν τὸν θεόν καὶ νὰ καταργήσωμεν νὰ καταπαύσω-
μεν τὴν θρασύτητα τὴν αὐθάδειαν τὴν τόλμαν τοῦ συνδυάζοντας βλασ-
αὐτὸ εἶν· δυνατόν νὰ καταργήσωμεν νὰ καταπαύσωμεν· αὐτὸ δὲ δὲν εἶν-
δυνατόν νὰ καταλύσωμεν τὸ θράσος· διὸ ὀφείλει καθεὶς νὰ στηλιτεύσωμεν νὰ θρ-
ιαμβεύσωμεν νὰ [illegible] αὐτὸ καὶ νὰ κάμωμεν αὐτὸ δῆλον γνώριμον φανε-
ρὸν εἰς ἐκείνους ὅσοι δὲν ἠξεύρωσιν αὐτό· λοιπὸν διὰ συντόμου διὰ δείγματος ἐκείνου ὀ-
λίγον προκείμενον ἠθέλησα νὰ ἀποδείξω, νὰ εἶναι δυσσεβεῖς, κακόδοξοι καινο-
φρονεῖς εἶν· πολλὰ [illegible] πολύγονα καὶ ἀφ' αὐτῶν· διὰ ὅσα οἱ [illegible]
[illegible] τοῦ θεοῦ ὑβριστικὰ εἶν· [illegible]· διότι τὸ ψεῦδος εἶναι πολυμερὲς καὶ πολυ-
μήχανον πολυειδὲς πολύτροπον, ἡ δὲ ἀλήθεια εἶν· μονοειδὴς μονότροπος· διότι τὸ
δόγμα τὸ [illegible] τῶν [illegible] [illegible] τοῦ θεοῦ εἰς πολλὰ μέρη
μὲ τὰ [illegible] συγγράμματα, καὶ [illegible] συνέμιξαν τὸ ψεῦδος μὲ τὴν
[illegible] μὲ τὴν [illegible] τῶν μύθων καὶ [illegible] [illegible] [illegible]
[illegible] τῶν πολλῶν [illegible] [illegible], καὶ [illegible] [illegible] [illegible]

γνωσι

κουν εἰς τούς αὐτούς τήν ἁρμονίαν τῆς ἀπάτης τῆς δόξης τῆς σοφῆς φωνῆς κηρύττ[illegible]:
ται ὁμολογοῦνται ἡ δέ φάλαγξ: ἥτις ὁρίζεται περιγράφει τήν φιλοσοφίαν
καί τό θρέψαντα μέ τό γάλα τό γλυκύ τό ἄπλετον, ἤ μέ τόν ἀγῶνα τήν μεγά:
λην τήν μακράν τήν εἰς βάθος καθαρθεῖσαν, καί μέ τάς μαγείας τῆς κεφαλῆς, ἐπρόδιδ[illegible]:
ρα ἔδειξαν τήν ποιητικήν θεολογίαν τήν πολλῶν γνώσεως καί χρήσεως ἀξίαν, ἰδού
κι ἐδιχάσθη ἄλλας οὔτε ἄλλας φάλαγγας ἄλλης [illegible] ... παραγνωρισθεῖσης καί ἀπα:
[illegible] δόξης ἐδίνετο ἄπειρον ἀπαιτούμενον ἔφερον τάς αὐτάς εἰς τόν τόπον λαμπρόν εἰς
τόν τόπον κεκρυμμένον εἰς τήν ζωήν ἀπόλαυσιν τῶν ποιητῶν. ὅθεν ἄλλοι μέν ἀπό αὐτήν
τήν φιλοσοφικήν φάλαγγα ἐπίασαν ἔμορφαν τήν ποιητικήν ἀλληγορίαν τήν
ἐπαρουσίαζον ὅλα διά μέσου μέ τήν ποικιλίαν μέ τήν χαράν τήν ζωήν μέ τήν ὁρμή:
σιν μέ τήν [illegible] τήν ἰσχύν τῶν [illegible] τῶν [illegible], ἄλλοι δέ ἀπό
αὐτούς ἀνέφερον ἀφιέρωσαν προσοχήν ἀπόδοσιν εἰς τά πάθη τῆς [illegible] τήν δό:
ξαν ὀνομασίαν, καί ἐνόμασαν τήν μέν [illegible] ὄρεξιν, [illegible], τόν
[illegible] δέ [illegible], τήν δέ μέθην ἐνόμασαν Διόνυσον. τήν δέ [illegible] ἐνό:
μασαν Ἑρμῆν. τήν δέ φρόνησιν, Ἀθηνᾶν. καί μετέφερον μεταμορφωμένα [illegible]..
ισαν τό [illegible] αὐτό τό [illegible] καί [illegible] εἰς παραγνωρισθεῖσαν καί ἀπα:
[illegible] δόξαν ἀλλ' ὅμως ὅλα [illegible] [illegible] εἶναι ἀνάλογα [illegible]:
ν [illegible] ἄλλην μέ [illegible] [illegible] ἤ καί μέ [illegible] μέ ὑπερήφα:
ναν, καί μέ τήν [illegible] τήν [illegible] τήν [illegible] τήν [illegible]
[illegible] τήν [illegible] τῶν [illegible] τῶν Ἀθηνῶν. καί [illegible] ὅσοι ὑποχρεοῦν[illegible]
[illegible] [illegible] τόν φιλοσοφικόν βίον, καί ὅσοι [illegible] [illegible].
[illegible] συνήθειαν [illegible] ἀπό [illegible] αὐτό τό [illegible] τήν [illegible]:
[illegible] ἀπό τό φιλοσοφικόν σχῆμα, καί ὅσοι ὑπῆρχον [illegible] [illegible]
[illegible] [illegible] νά [illegible] νά [illegible] νά ὑπο[illegible] τά ἄλογα
[illegible], [illegible] τό αὐτό νά προσκυνῶσιν ὡς θεούς τά ἄλογα πάθη, καί κα:

ΠΑΝΕΠΙΣΤΗΜΙΑΚΗ ΒΙΒΛΙΟΘΗΚΗ ΙΩΑΝΝΙΝΩΝ

θέτοντας μὲ ἀνοησίαν μὲ ἀμαθείαν μὲ μωρίαν τὸν νοῦν τοῦ βασιλέα τοῦ Μονο-
τοῦ ἐξέτασιν, καὶ τὸν ἔφορον τὸν [illegible] τὸν [illegible] τὸν κυβερνήτην τῶν
παιδιῶν νὰ προσέχωμεν, εἰς τὴν ἐπιθυμίαν τὴν ἡδονήν, τὴν ἀνοησίαν, εἰς
θυμὸν καὶ εἰς τὴν κακίαν ἢ εἰς ἐπιθυμίαν μάθην καὶ εἰς τὰ χοιρινὰ πάθη. ἀλ-
λὰ πάλιν, ἐπειδὴ δὲν ἐδυνήθησαν δὲν ἠμπόρεσαν νὰ νοήσουσι νὰ γνωρίσουσι
καταλάβουσι καμμίαν πρᾶγμα ἀνώτερον ὑψηλότερον ἀπὸ τὰ φαινόμενα ταῦτα πράγ-
ματα ἐπειδὴ [illegible] ἐφυλάκωσαν [illegible] τὸν νοῦν τους εἰς τὰ αἰσθητὰ καὶ φαινό-
μενα πράγματα, ἐπῆρασι ὀνόματα [illegible] τὰ πράγματα τὰ προστεταγμένα τὰ
βεβλημένα ἔμπροσθεν εἰς τοὺς ὀφθαλμοὺς εἰς τὰ ὀμμάτια τῶν ἀνθρώπων τὰ θεωρούμενα,
θεωροῦνται βλέπονται. καὶ ἄλλοι μὲν ἀπὸ αὐτοὺς ἐπαράβαλον ἐπέδωκαν προσηγορ-
ίαν εἰς τὰ τέσσαρα στοιχεῖα τὸ ὄνομα, τὸ σεβάσμιον τὸ προσκυνητὸν τοῦ θεοῦ καὶ
[illegible] [illegible] [illegible] [illegible] [illegible] εἰς [illegible] [illegible] τὸ [illegible] ἀνακ-
αιον φόβον ἄλλοι δὲ ἐπέθεσαν τὸ [illegible] ὄνομα εἰς ἕνα μέρη αὐτοῦ τῶν στοιχείων
καὶ ἄλλοι μὲν ἀπὸ αὐτοὺς ἐνόμισαν [illegible] [illegible] τὸν κόσμον ὅτι ἐγίνετο [illegible]
[illegible] [illegible] εἰς τὸ εἶναι [illegible] [illegible] [illegible], ἄλλοι δὲ ἀπὸ αὐτοὺς [illegible]
[illegible], [illegible] [illegible] [illegible] [illegible]. καὶ ἄλλοι μὲν ἐφαντάσθηκαν ὅτι [illegible]
[illegible] [illegible] [illegible]. ἄλλοι δὲ ἀπὸ αὐτοὺς ἐφαντάσθηκαν ὅτι [illegible] [illegible] θεός ἄλλ-
οι ὅτι δὲν [illegible] δὲν [illegible] δὲν [illegible] [illegible] [illegible] ἀπὸ τὰ [illegible]
μῶν. ἄλλοι δὲ ἀπὸ αὐτοὺς εἶπον ὅτι [illegible] [illegible] τῶν ὄντων [illegible], ἄλλοι ἔφασ-
αν ὅτι [illegible] [illegible] [illegible] τὸ [illegible] [illegible] [illegible], καὶ ὅτι [illegible]
[illegible] [illegible] τὴν πρόνοιαν μὲ τὴν [illegible], καὶ ὅτι [illegible] [illegible] [illegible]
κυβερνῶνται τὸ [illegible] [illegible] τοῦ κόσμου, [illegible] [illegible] [illegible] [illegible]
[illegible] νὰ [illegible] νὰ [illegible] νὰ [illegible] εἰς τὴν [illegible] [illegible]
[illegible] [illegible] αὐτοί, οἱ ὁποῖοι [illegible] [illegible] ὀνομάζουσι χριστιανῶν [illegible] [illegible]
χριστιανοί, [illegible] δὲ μάχονται [illegible] [illegible] φανερὰ [illegible]

δὴμα

[illegible] εἰς τὰς [illegible] τῆς [illegible] τῆς ὀρθοδοξίας· [illegible] ἄλλοι μὲν ἀπὸ αὐτοὺς [illegible]
[illegible]
[illegible] ἄλλο δὲ ὀνομάζεται [illegible] ἄλλο [illegible] ὀνομάζε[illegible]
[illegible] ἄλλοι δὲ [illegible] ὁρίζουσιν ἀποφαίνουσι, [illegible]
[illegible], [illegible]
[illegible] ἀπὸ αὐτὰ τὰς τὴν προσηγορίαν [illegible]
[illegible]
[illegible]
[illegible], ἀλλὰ [illegible]
[illegible]
[illegible]
[illegible]
[illegible] ἀπὸ τὴν [illegible] ἄλλοι δὲ
[illegible]
[illegible]
[illegible]
[illegible]
[illegible]
[illegible]
[illegible]
[illegible]
[illegible]
[illegible]
[illegible]
[illegible]

σημεῖον γνώρισμα ὅτι τὰ ἄρματά των ἐσταμάτησαν καμμίαν ἀντίστασιν· ἠμπορεῖ
οἱ Ῥοῦσοι δὲν γινώσκομεν δὲν ἠξεύρομεν καμμίαν ἀφορμὴν ἄλλην ἔξω
αὐτοῦ, παρὰ τὴν λογικὴν καὶ ἀθάνατον· ὅμως ἂς παραιτήσωμεν ἂς ἀφ-
ήσωμεν ὅλους τοὺς ἄλλους δυσσεβεῖς κατὰ τὸ παρὸν ὥρα· διότι ὁ λόγος δὲν ἠμπορεῖ
νὰ ἀφήσῃ νὰ σιμώσῃ νὰ ρίψῃ τὰς σαΐτας τῶν κατηγορήσεων τῶν κατηγ.
ἐναντίον ὅλων τῶν δυσσεβῶν εἰς ἕνα καὶ τοῦ αὐτοῦ καιροῦ καθὼς γίνε-
ται εἰς τὴν μάχην εἰς τὸν πόλεμον· λοιπὸν ὅλα μόνα τὰ ἄλλα· πράγματα σφάλμα-
τα τῶν κακοδόξων ἂς ἡσυχάσωσιν ἂς ἠρεμήσουν· ἂς ἀφήσωμεν δὲ ἂς ἀφέσωμεν
εἰς τὴν μέσην τὸ πράγμα τὸ σφάλμα ἐκεῖνον ὅπου πολεμοῦσι μάχονται ἐνα-
ντιώνονται εἰς τὴν πρόνοιαν τοῦ θεοῦ δηλ: ἐκεῖνο ὅπου λέγουσιν ὅτι δὲν εἶναι πρό-
νοια· ἂς σχίσωμεν αὐτὴν μὲ ταῖς κατηγορίαις ταῖς ὑπολήψεις καὶ ἂς διαλύσωμεν·
διακόψωμεν αὐτήν, καὶ ἂς διασκεδάσωμεν ἂς διασκορπίσωμεν τὴν φωνὴν
τα αὐτῆς, καὶ ἂς λάβωμεν ἂς πάρωμεν αὐτοὺς αἰχμαλώτους σκλάβους, καὶ
ἂς σύρωμεν ἂς τραβήξωμεν κάθε νόημα αὐτῶν δυσσεβὲς καὶ κακόδ-
εἰς τὴν ὑποταγὴν τοῦ χριστοῦ δηλ: εἰς τὴν γνῶσιν τῆς ἀληθ. ἐς τὴν Ῥουσίαν
δὲ λοιπὸν πράγμα σφάλμα τῶν δυσσεβῶν τῶν κακοδόξων, ἂς εἶναι ἂς ἤ-
ἂς φυλάττῃ τάξιν δεσμῶν, καὶ ἂς δεθῇ ἂς σφίξῃ τὴν πάλην τὴν μάχ-
τὸν πόλεμον τὸν πρὸς ἡμῶν πρὸς αὐτοὺς γνώριμον· διότι ξεύρουν ἀκολουθ-
εἶναι καθὲ ἕνα ἀπὸ ἐκεῖνα τὰ πράγματα τὰ σφάλματα τῶν δυσσεβῶν, νὰ μὴ
δεθῇ νὰ μὴ χορτασθῇ νὰ μὴ ζητήσῃ συμπλοκὴν μάχην πόλεμον ἴδιον ἐ-
κείνου ξεχωριστόν, ἀμὴ ἀρκεῖ εἶναι νὰ προσδράμῃ νὰ προσέξῃ αὐτοπρο-
αιρέτως αὐτοκέλευστος εἰς τὴν Ῥουσίαν μὲ τὸ νὰ τρέχουν νὰ ἴδουν τὴν νίκη
καταδέσωσιν τοὺς τῶν πολεμίων τῆς προνοίας μὲ τὸ νὰ λογισθῶσι ~~...~~ σοφο-
ι νὰ καταλάβωσι τὴν δύναμιν τῆς Ῥουσίας· ὅμως ὁ λόγος ἡμῶν ἴσως ταχὺ
μέλλει βραδύνει ἀργοπορεῖ καὶ ὀκνεῖ βαδίζει περιπατεῖ προβαίνει προχωρεῖ ἀπὸ

ζαδες μὲ ἀργολογία, θέλει λυπηθῆ πικρῶς ἀποθανὼν καὶ ἐκεῖ ὅπου αἱ
ζοντας αὐτὸν τώρα, καὶ ἐκεῖ ὅπου θέλουν σύντομα ἀναγνώση διαβάζοντα:
ν μετὰ ταῦτα· λοιπὸν ἂς προσέχωμεν ἂς ἐνδυθῶμεν ἂς φορέσωμεν τὴν
πανοπλίαν τὴν ἀρματωσίαν τὴν πνευματικὴν καὶ ἂς φορέσωμεν τὸ σιδηροῦν
μάτιον τῆς καθολικῆς ἀρετῆς θήκη: ἂς φορέσωμεν τὴν δικαιοσύνην ὡς θώ:
ρακα, καὶ ἂς λάβωμεν τὴν ἀσπίδα τὸ σκουτάρι τῆς ἀδιστάκτου πίστεως
ς σωζούσης ἡμᾶς πάντοτε περὶ τῶν μελλόντων ὡς παρόντων καὶ ἂς φορέ:
σωμεν τὴν καλύπτραν τῆς κεφαλῆς τὴν σωτηρίαν τὴν συντηρητικὴν τὴν ζω:
οποιητικὴν καὶ ἂς περιζωσώμεθα ἂς περισφιγξώμεθα τὴν μέσην μας μὲ τὴν ἀ
λήθειαν μὲ τὰ ἀληθῆ δόγματα καὶ ἔργα, καὶ ἂς ὑποδεθῶμεν ἂς περιπα:
τήσωμεν ἂς περιπατήσωμεν τὰ ποδάριά μας μὲ τὴν ἑτοιμασίαν τοῦ εὐαγ:
γελικοῦ κηρύγματος τοῦ εὐαγγελικοῦ τῆς εἰρήνης καινοῦ:
ἐπὶ ὅλα αὐτὰ ἂς λάβωμεν ἂς πάρωμεν εἰς τὰς χεῖράς μας τὴν σπάθην
ν πνευματικὴν, ἡ ὁποία μάχαιρα ὑπ: εἶναι λόγος θεϊκὴ προσταγὴ τοῦ
θεοῦ, καὶ ἂς πολεμῶμεν ἂς ἀντιμαχώμεθα τοὺς ἐχθρούς μας εἰς τὴν πάλην· τὴν μά
χην τοῦ πολέμου· καὶ πρῶτον σήμερον ἡ ἱερὰ ἡ ἁγία αὕτη ἡ εὐαγγελικὴ λέ:
ξις ἂς ὑπακούσῃ ἂς ὑποταχθῇ ἂς λάβῃ καὶ ἂς ὑπακούσῃ ἂς ὑποταχθῇ αἱ ἐξ:
ηγοῖ ἂς ἐνδυναμώσῃ τὴν ἑτοιμασίαν ἀδυναμίαν· ἐπειδὴ δι᾽ αὐτῆς ἐκεῖ:
νομεν τοὺς ἀντιπάλους καὶ ἐναντίους τοὺς ἐχθροὺς τῆς προνοίας τοῦ Θεοῦ καὶ ἀν:
ν τὴν ἀρχὴν, ἀθετοῦσιν αὐτὴν καὶ ἀφανισμὸν ἀναθεματίζουσιν αὐτὴ
νοντας ἐναντιώνονται εἰς τὴν διδασκαλίαν τῆς προνοίας τοῦ Θεοῦ, καὶ μά:
ρα ὅτι φαίνονται λέγοντες ὁμολογοῦσι τὸν Θεὸν ὄντα: εἶναι ποιητὴς δη:
μιουργὸς αὐτῶν τῶν ὁρατῶν κτισμάτων, ὅμως ἡ διάλεξις ἡμῶν αἱ ψυχ
τὰ τὸ παρὸν τώρα εἰς αὐτοὺς τοὺς ἀντιπάλους τῆς προνοίας τοῦ Θεοῦ· ἔπειτα
τὸν ὄντα, εἰσάγων αὐτὰς ἐκκλησίας εἰς αὐτὴν τὴν ἀσέβειαν καὶ κακὴν

δόξαν; ποῖον. ἀπὸ τὰ ὁρώμενα καὶ φαινόμενα κτίσματα τοῦ θεοῦ φαίνεται εἰς
τόσην ἐστερημένον(?) κόσμον στολισμοῦ(?); ποῖον ἀπὸ ἐκεῖνα ὁποῦ γίνονται καθ' ἑκάστην
παρὰ τοῦ θεοῦ βλέπεται παρ' ὑμῶν χωρὶς τάξιν; ποῖον μέρος τῆς κτίσεως εἶναι ἐλλει-
πὲς ἐστερημένον ἀπὸ προσάρμοσιν τέρψιν συμφωνίαν συμβιβασμὸν ἤγουν ἀνάρ-
μοστον ἀτέρπαστον; ποῖον δημιούργημα τοῦ θεοῦ βλέπεται ἔχει χάριν ἀπὸ καλλο-
νὴν ὡραιότητα εὐμορφίαν, ἢ ἀπὸ μέγεθος μεγαλεῖον; ποῖον δημιούργημα
τοῦ θεοῦ [struck] ἔλειψε ἐνεποίησεν προξένησε εἰς τόσην αὐτὴν τὴν ἀρετὴν καὶ κα-
λὴν δόξαν, μὲ τὸ νὰ μὴ κινῆται εὐτάκτως(?); λοιπὸν καθὼς στοχασθῆτε ὥραι(?)
καί, ἀνίσως δὲν ἐσυνηθίσατε προσεκτικὰ τὴν φύσιν τῶν φαινομένων κτισμάτων καὶ
τοῦ τόπου ἑκάστου, καὶ τὴν τάξιν των, καὶ τὴν στάσιν τῶν μὴ κινουμένων, καὶ τὴν κίνη-
σιν τῶν κινουμένων καὶ τὴν τάξιν τῆς κινήσεως, καὶ τὴν προσάρμοσιν, τὴν
τέρψιν τὴν συμφωνίαν ὁποῦ ἔχουσι πρὸς ἄλληλα, καὶ τὴν ὡραιότητα, καὶ
τὴν καλλονὴν τὴν εὐμορφίαν, καὶ τὸ μεγαλεῖον καὶ τὴν χρησιμότητα ὁποῦ
προξενοῦσιν εἰς τοὺς αὐτοὺς καὶ τὴν τερπνὴν τὴν ἡδύτητα τὴν εὐφροσύνην ὁποῦ
προξενοῦσιν εἰς ἄλλους καὶ τὸ πολυειδὲς καὶ πολύτροπον αὐτῶν, καὶ τὴν μεταβολὴν
τὴν μετάθεσιν(?), καὶ τὴν ἐπάνοδον(?) τὴν ἐπανόρθωσιν(?) τὴν ἐπαναστροφὴν
ὁποῦ κάμνουσι πάλιν εἰς τὴν αὐτὴν κατάστασιν καὶ τὴν διαφορὰν τὴν ὅλην(?)
τὴν σωζομένην εἰς ἄστατα καὶ ἄλλα(?) πράγματα· βλέπετε αὐτὴν τὴν πρόνοιαν
τοῦ θεοῦ ἀδιακόπως προχωρεῖ ἐξέρχεται καὶ φαίνεται, καὶ φθέγγεται λαλεῖ ὁμι-
λεῖ διὰ μέσου κάθε μέρους τῆς κτίσεως, καὶ βοᾷ κράζει φωνάζει σχεδὸν κυριολογεῖ
διὰ μέσου αὐτῶν τῶν ἔργων, καὶ ἐπιστομίζει ἐμφράττει(?) τὰ στόματα τὰ ἀπόλογα(?)
τὰ ἄσεμνα τὰ ἀνηκονημένα(?) διαπαντὸς καὶ ὀλιγοχρόνια(?) ἀνάξια κωφά(?)
ὅλα ταῖς γλώσσαις σας ταῖς ἀκοαῖς ταῖς ἀκροαταῖς. βλέπετε αὐτὴν τὴν πρόνοιαν τοῦ
θεοῦ εἰς τὸν οὐρανόν, καὶ εἰς τοὺς φωστῆρας ὁποῦ εὑρίσκονται εἰς τὸν οὐρανόν,
λέγω εἰς τὸν ἥλιον, καὶ εἰς τὴν σελήνην καὶ εἰς τὰ ἄστρα, βλέπετε αὐτὴν εἰς τὸν ἀέρα

ΠΑΝΕΠΙΣΤΗΜΙΟ ΙΩΑΝΝΙΝΩΝ

ζ' εἰς τὰ νέφη τὰ σύννεφα· καὶ εἰς τὴν γῆν· βλέπετε αὐτήν· καὶ εἰς τὴν θάλασ:
σαν· καὶ εἰς ὅλα τὰ πράγματα ὁποῦ εὑρίσκονται ἐπάνω εἰς τὴν γῆν·
καὶ εἰς τὴν θάλασσαν· βλέπετε αὐτὴν εἰς τὰ φυτὰ εἰς τὰ δένδρα· καὶ εἰς τὰς
βοτάνας τὰ χόρτα καὶ εἰς τὰ σπέρματα· καὶ εἰς τὰ ζῶα· τὰ λογικὰ καὶ τὰ
ἄλογα· καὶ εἰς τὰ ζῶα τὰ πεζὰ τὰ χερσαῖα· καὶ εἰς τὰ ζῶα τὰ πτηνὰ τὰ πε:
τά· καὶ εἰς τὰ ζῶα τὰ μικρότατα τὰ κολυμβῶντα τὰ θαλασσόμενα ἐν τοῖς ὕ:
δασι· καὶ εἰς τὰ ζῶα τὰ ἑρπετὰ τὰ ἀμφίβια ἐν ξηρᾷ καὶ τῇ ὑγρᾷ· καὶ
εἰς τὰ ζῶα τὰ θαλασσόμενα ἐν τῇ γῇ καὶ ἐν τῇ θαλάσσῃ· καὶ εἰς τὰ ἥμερα· καὶ
εἰς τὰ ἄγρια· καὶ εἰς τὰ ζῶα τὰ σῴζονται μεγαλύτερα ἡμερεύονται· καὶ τὰ ζῶ:
α τὰ μὴ σῴζοντα μεγαλύτερα ἀδάμαστα ἀνημέρωτα· βλέπετε
πῶς ὁ οὐρανὸς ἔμεινεν ἀγέραστος ἀπαράλλακτος ἀδιάφθορος εἰς τόσας χιλιά:
δας χρόνων καὶ δὲν ἔλαβε ποτὲ καμμίαν μεταβολὴν ἀλλοίωσιν
εἰς τὴν πολυκαιρίαν· καὶ μὲ ὅλον ὁποῦ ἔχει τὴν φύσιν του φθαρτὴν φθαρτήν·
καθὼς ὁ μακάριος Δαβὶδ φανερώνει καὶ λέγει· λέγει γὰρ ὁ Δαβίδ· αὐτοὶ οἱ
οὐρανοὶ ἀπολοῦνται φθαρῇ ἀλλασθῇ· σὺ δὲ διαμένεις εἰς
τὸν αἰῶνα τοῦ αἰῶνος καὶ ὅλοι οἱ οὐρανοὶ ὡς ἱμάτιον παλαιωθήσονται καθὼς παλαι:
οῦται ὁ ἄνθρωπος τὸ φόρεμα καὶ θέλει ἀλλαχθῇ μεταβληθῇ μεταφραστῇ ἀλλοι:
ωθῇ· σὺ δὲ ὑπάρχεις ὁ αὐτὸς διαμένεις ὁ αὐτός· καὶ οἱ χρόνοι σου δὲν θέλουν
ἐκλείψει ποτὲ ποτέ· ἀλλ' ὅμως καὶ μὲ ὅλον ὁποῦ ὁ οὐρανὸς ἔχει τὴν φύ:
σιν ὑποκειμένην εἰς τὸ παλαιοῦν καὶ ὑποκειμένην εἰς τὴν φθοράν, μὲ ὅλον τοῦτο φυ:
λάττεται ὅτι λογικὴ ὑπάρχει ἀπὸ τῆς ἀρχῆς· μὲ τὸ νὰ κινῆται νὰ κρατῆ:
ται νὰ συντηρῆται νὰ φυλάττεται ἀπὸ τὸν λόγον ἀπὸ τὸ πρόσταγμα τοῦ ποι:
ητοῦ τοῦ δημιουργήσαντος· ὅτι ὁ λόγος ὅπου ἐδημιούργησεν ἐποίησεν αὐτοὺς
τοὺς οὐρανούς· αὐτὸς κρατεῖ συνέχει φυλάττει αὐτοὺς καὶ χαρίζει δίδωσιν εἰς αὐτοὺς
τοὺς οὐρανούς· αὐτὴν μεγαλότητα τὴν μονιμότητα τὴν στερεότητα καὶ τὸ ἀσάλευτον

τὸ ἀναλόγητον εἰς ὅσον καιρὸν ἤθελεν δύσει, διὰ ταύτην τὴν αἰτίαν μὲ ὅλον ὁποῦ
χίλια [illegible] τόσον πολὺ πῦρ τριγύρω εἰς αὐτοὺς τοῦ οὐρανοῦ, τοῦ
τοῦ ἡλίου, καὶ τῆς σελήνης, καὶ τῶν ἄλλων φωστήρων. εἰς τόσους πολλοὺς καιρούς
γυρ[illegible] περιστροφαῖς χρόνου, δὲν [illegible], μήτε ξηραίνονται, μήτε πυρπολ[illegible]
καίονται· διότι τὸ πῦρ ἔλαβεν ἀπὸ τὴν [illegible] τοῦ δημιουργοῦ του Θεοῦ αὐ-
ταῖς ταῖς τρεῖς ἐνέργειαις, τὸ λάμπει, τὸ ξηραίνει, καὶ τὸ πυρπολεῖ. διότι τὸ πῦρ φθείρει
καὶ ἀναλύει, καὶ μεταβάλλει εἰς τὴν φύσιν τὴν ἐδικήν του ὑγρὰν τοῦ χρυσοῦ, καὶ
τοῦ ἀργύρου, καὶ τοῦ σιδήρου, καὶ τοῦ χαλκοῦ, καὶ τοῦ μολύβου καὶ τοῦ κασσιτέρου καὶ
τὸ καλάϊ, καὶ τοῦ κηροῦ, καὶ τὴν πίσσαν, καὶ ὅσα ἄλλα εἶναι τέτοια [illegible] αὐτῶν.
ξηραίνει δὲ τὴν [illegible] καὶ τὰ ὕδατα τὰ νερά, τὰ πηλώδη τὰ [illegible], καὶ τοῦ
δαπανᾷ νὰ ξαναγίνῃ τὴν [illegible] αὐτῆς οὐσίαν ὑγρότητα· λάμπει δὲ καὶ ταῖς
πέτραις καὶ ἀφαιρεῖ [illegible] ἀπὸ αὐταῖς ταῖς πέτραις, τὴν [illegible] ἐν αὐταῖς
καὶ ἀποδείχνει ποῖα κάμνει εἰς φύσιν τὴν [illegible] τὴν τραχύτητα [illegible]
ρότητα [illegible]· πυρπολεῖ δὲ καίει [illegible] τὰ [illegible]
ξύλα καὶ τὰ χορτάρια, καὶ τὰ καλάμια· ὅμως ὁ οὐρανὸς δὲν ὑποφέρει δὲν δο-
κιμάζει δὲν παθαίνει κανένα πάθημα ἀπὸ αὐτὰ τὰ [illegible]· διότι ἡ φύσις τοῦ
πυρὸς μὲ ὅλον ὁποῦ ὑπάρχει εἶναι τόση πολλή [illegible] δὲν [illegible] τὸ κρυσταλ-
λῶδες σῶμα αὐτοῦ τοῦ Οὐρανοῦ, μήτε βλάπτει φθείρει ἀφανίζει τὴν λαμπρότητα
ὁμαλότητα τὴν λειότητα τὴν ἰσότητα αὐτοῦ, μήτε [illegible] κάμνει τὸ σῶμα
αὐτοῦ τοῦ Οὐρανοῦ τὸ κρυσταλλῶδες χαῦνον [illegible], ἀλλὰ φυλάττει εἰς
[illegible] μέχρι τέλος αὐτὴν τὴν τάξιν τὴν δημιουργίαν τὴν ὁποίαν ἔλαβεν ἀ-
πὸ τὴν ἀρχὴν τῆς δημιουργίας του· διότι ὁ Θεὸς αὐτὸς ἔκτισεν [illegible] ἐδημιούργη-
σεν αὐτὸν τὸν οὐρανὸν ὡσὰν καμάραν καὶ θόλον [illegible] [illegible]
αὐτοῦ ὡσὰν τέντα διὰ νὰ κατοικῇ αὐτὸς [illegible] [illegible]
[illegible] εἰς [illegible] [illegible] ταῖς φύσεις ταῖς [illegible] ταῖς πολεμικαῖς ταῖς [illegible]

[illegible]

...ρικαῖς πρὸς αὐλῆς καὶ οὔτε ἡ φύσις τοῦ πυρὸς σβύνεται ἀπὸ τὰ πολλὰ ὕδα-
...α· οὔτε τὸ σῶμα τὸ οὐράνιον τὸ κρυσταλλινόν, ἢ αἰθερινὸν ἢ παρόμοιον με-
...ὰς νεφέλας δὲν διαλύεται καὶ δὲν φθείρεται ἀπὸ τὴν φύσιν τοῦ πυρὸς μὲ ὅλον
...οῦ ὑπάρχη εἶναι κατὰ πολλὰ ψιλὴ [illegible]· ἀμὴ μὲ ὅλον ὁποῦ [illegible]
...ποιοῦσι ἀναμεταξύ των τοῦ ἑνὸς τοῦ ἄλλου [illegible] συγκαλύπτου.
φυλάττουσιν ἀκινήτους τὰς ἐνεργείας τὰς πολεμικὰς τὰς ἐχθρικὰς καὶ
...γοὴν ἐφάνησαν [illegible] ὑπακούουν εἰς τὸ πρόσταγμα τοῦ ποιητοῦ:
...τος ὁ δημιουργήσαντος αὐτὰ καὶ ἐφυλάχθησαν τὴν φιλίαν τὴν αἰώνιον
...ν παντοτινήν· καὶ μὲ ὅλον ὁποῦ ὑπάρχουσιν εἶναι ἄψυχα καὶ δὲν ἔχουσι νοῦν
...νὰ γνωρίζουν ἀλλ' ὅμως φυλάττουσι τὸ πρόσταγμα ὅπερ ἔλαβον ἀπὸ τὴν ἀρ-
...ιν τὸ δημιουργήσαντος· διότι ὁ ποιητὴς τῆς κτίσεως κυβερνᾷ τὴν κτίσιν
...δὲν ἀφήνει ἀνατρέπεται τὸ πλοῖον τὸ ὁποῖον ἐποίησε [illegible] κατα-
...βάσιν ἤτοι τὸν κόσμον· ἀμὴ ὑπάρχει αὐτὸς ὁ θεὸς καὶ κατασκευαστὴς
...μιουργὸς τῆς νεὸς καὶ φυλακτὴς τῆς ὕλης ἐξ ἧς τὸ σκάφος· καὶ αὐτὸς ἐστὶν
...ν ἐδημιουργήθη ἐποίησε κατεσκεύασε τὴν ὕλην ἐξ ἧς ὁ κόσμος
...εἶναι καὶ τοῦ αὐτοῦ καιροῦ καὶ ὕφανεν ἐτελείωσε κατεσκεύασε τὸ πλοῖ-
...καὶ ἐκράτησε βάσιν εἰς ταῖς χεῖρας του τὸ τιμόνι αὐτοῦ· διοικεῖ κυβερνᾷ τὸ σκά-
...ς· καὶ ὁ γύρος ἡ περιστροφὴ ἡ [illegible] τῶν τόσων πολλῶν χρόνων
...ὁ καιρὸς ὁ [illegible] ὁ [illegible] βεβαιοῖ τὸν λόγον μου· ἐπειδὴ
...δὲν ἐφθάρη δὲν [illegible] δὲν ἔβλαψε τὸ πλοῖον· ἀλλὰ [illegible] στα-
...ζόντας αὐτὸ τὸ πλοῖον καὶ [illegible] ὄχι μοναχὰ εἰς τοὺς πρώτους αὐ-
...ιους· ἀμὴ καὶ εἰς ἡμᾶς [illegible] τοὺς μεταγενεστέρους· ποιοῦ
...ρὸν ὅθεν [illegible] τῶν δύο φωστήρων εἰς τὸν οὐρανὸν αἱ φέ-
...ρουσιν αἱ [illegible] καὶ εἰς τὰ [illegible] μέρη τοῦ κόσμου· [illegible]
...ζουσιν αἱ [illegible] ἀπὸ τὴν [illegible] χώρα καθὼς τὰ [illegible]

ἐκεῖνα κάμνουσιν ἀρχὴν νὰ βαδίζωσι νὰ περιπατῶσι ἐν τριόδοις καθ'

χαὶ, καὶ ποιήσωμεν αἱ κάμνωμεν ἐκεῖνα νὰ περινοήσῃς νὰ περιέλθῃς

περιδιαβάσῃς καθ' ὀλίγον ὀλίγον· λοιπὸν κατάβα ἀπὸ τοὺς οὐρανοὺς πα

τὸν εἰς τὸν ἥλιον ὡσὰν εἰς ἕνα βαθμὸν εἰς ἕνα κονάκι, καὶ μὴ φοβηθῇς τὴν

πυρπόλησιν ἐν καύσιν ἀλλὰ πάλιν ἐπάνω εἰς αὐτὸν, καὶ περιαθρήσου

περιβλέπεται ὅλε αὐτὸν πανταχόθεν· διότι δὲν θέλει πυρπολήσει καύσει ἐκεῖ

τὰ ἀστέρια φέρεται εὐχαρίστως δηλ: τὸν τῆς εὐχαρίστου διάθεσιν εἰς τοῦ

κηνοῦ θεοῦ· ἀλλὰ θέλει φανερώσει εἰς ἐκεῖνα τοῦ ποιητοῦ θεοῦ ὅτι κατ

προσκαλεῖ νὰ καταπροξενεῖται αὐτὸς ὁ ἥλιος τὴν ἐνέργειαν τῆς φύσεώς του ἐν

φυσικὴν ἀντιπεριστάσει ἀντιπροθῇ· διότι τὸ μὲν πῦρ ἀγαπᾷ ἐκ φύσεως φυ

κά τὴν κίνησιν τὴν ὁρμὴν τὴν γινομένην εἰς τὰ ἄνω μέρη καθὼς τὸ ὕ

δωρ ἀγαπᾷ κατὰ φύσιν τὴν κίνησιν τὴν ὁρμὴν τὴν γινομένην εἰς τὰ κάτω

μέρη καὶ δὲν εἶναι δυνατὸν νὰ ἀναγκάσῃ νὰ ἀναβιβάσῃ τινὰς μηδὲ

τοῦτο τὸ ὕδωρ ἀπὸ τὴν ὑπώρειαν ἀπὸ τοὺς πρόποδας ἀπὸ τὸ κάτω μέρ

τοῦ ὄρους εἰς τὴν ἀκρώρειαν εἰς τὴν κορυφὴν τινός. ἔπειτα οὐδὲ εἶναι δυ

νατὸν νὰ καταπείσῃ ἐκεῖνο τὸ πῦρ νὰ πέσῃ νὰ ῥίψῃ νὰ ἀφήσῃ τὴν φλό

γα κάτω· ἀλλὰ αὐτὸ καὶ ἤθελε προθυμηθῇ ἐπιμεληθῇ τινὰς πολλάκις

τὸ κατέχῃ κρατῇ βαστᾷ εἰς ταῖς χεῖραις του λαμπάδα ἢ δᾶδ. ἀναγκάζ

οντα νὰ μετενέγκῃ νὰ καταγάγῃ νὰ καταβιβάσῃ ἐκείνην τὴν φλόγα κάτ

μὲ ἐν χέρι του ἡ φλὸξ ὁρμᾷ κινεῖται πάλιν εἰς τὰ ἄνω μέρη· καὶ ὅταν

ὁρμᾷ ἐναντίον τῆς χειρὸς ἐκείνης ὅπου κατέχει κρατεῖ βαστάζει τὴν λαμπά

δα ἢ δᾶδα, καὶ δὲν καταπείθεται δὲν καταπραΰνει τὴν κίνησιν ἐν φορᾷ

ἐκείνην τὴν ὁποίαν ἔλαβεν ἀπὸ τοῦ ποιητοῦ της ἀπὸ τὴν ἀρχὴν τῆς

δημιουργήσεως, ἀλλὰ πάντοτε φλέγει εἰς τὰ ἄνω εἰς τοὺς [illegible] ἀλλὰ εἰς τὸν

ποιητὴν θεὸν εἶναι ὅλα εὐχαρίστως εὔκολα εὐκολοκατόρθωτα· διότι αὐτὸς

τοῦ

…ουν δὲν πάσχουσι δὲν παθαίνει δὲν ὑπακούει δὲν ὑποτάσσεται εἰς τὴν …

…ζουν χίλια· πάσχει ὑπακούει ὑποτάσσεται εἰς τὰ νεύματα εἰς τὰ προστάγματα:

…α τοῦ Δημιουργοῦ του Θεοῦ· καὶ εἶναι δυνατὸν πρᾶγμα τέτοιον νὰ ἴδῃς· τὸν ἥλιον

…τὴν σελήνην· καὶ τὸ λάμψιμον ὁ σχῆμα τῶν ἀστέρων· ὅτι διδάσκουσι παρέχουσι γνῶσιν:

…ν εἰς τὸν Οὐρανὸν τὴν φέρουσι; καὶ ὅτι ἀφ' οὗ σήκωσαν ἐπάνω κάτω τὰ

…νὰ κον· ὅτι αὐτὰ ὑπάρχουσιν εἶναι ὑπόδουλα ὑποχείρια ὑποκείμενα εἰς

…ποιήσαντος τοῦ δημιουργήσαντος αὐτὰ Θεοῦ· καὶ ὁ πρῶτος ὁ νόμος τοῦ ποιητοῦ

…τῶν εἶναι εἰς αὐτὰ φύσις· ὅτι καὶ ἡ φύσις τοῦ πυρὸς δὲν πάσχει δὲν ὑπα:

…κούει δὲν ὑποτάσσεται εἰς τίποτα· μήτε ἐξέρχεται ἀπὸ γαίαν ἀποχωρίζεται ἀπο:

…ξύνεται ἀπὸ τὴν ἐδικήν του ἐνέργειαν κίνησιν· ὅτι ὑπ. εἶναι σύνδουλος

…εἰς τίποτα· πάσχει δὲ πάσχει ὑπακούει ὑποτάσσεται εἰς τὰ νεύματα εἰς τὰ

προστάγματα τοῦ ποιητοῦ τοῦ Θεοῦ· καὶ μεταρρυθμίζεται μεταβάλλεται μεταπο:

…εῖται καὶ ἡ φύσις ἡ εἰς τὰ ἄνω φερομένη γίνεται εἰς τὰ κάτω φερομένη· ὅταν

…σ πάλιν· ἄρα καὶ φέρει τὴν καμίνου εἰς ὕψος τὴν φύσιν τοῦ ὕδατος ἥλιος

…: εἶναι φλογερὰ πολλὴ πολλὴ καὶ ἥλιος χαρά· καὶ ἀνέβη αὐτὰ ὄργανα:

…ίζει αὐτὴν ἀπὸ κάτω καὶ γυρίζει αὐτὴν ἀναμεταξὺ τοῦ οὐρανοῦ· καὶ

…· ἥλιος δὲν ἔρχεται δὲν γυρίζεται δὲν ἀκουμβίζει τίποτε εἰς κανένα ἄλλο

…ρα· ἀλλὰ αἰωρεῖται ὑψοῦται κρέμαται ἀπὸ μόνον τὸ πρόσταγμα τοῦ

…· ὅμως μὴν ἀποθαυμάσῃς μὴν ἀπορήσῃς νὰ ἀκούσῃς νὰ διδαχθῇς νὰ μά:

…ῃς νῦν τέρα κατὰ τὸ παρὸν λέγεται ὅλα τὰ σύνεργα καὶ μὴ θελήσῃς νὰ δράμῃς

…ἐλέγξῃς νὰ περιεργασθῇς τινὰ ὅτι δὲν ἔμαθες δὲν ἐδιδάχθης δὲν ἐγυμνάσθης

…ν νὰ βαδίσῃς νὰ περιπατῇς· ἀφοῦ μάλιστα οὐ πορεύῃ τὴν ὁδὸν καθ'

…ρον ἡμέραν τὴν ἀνάβασιν καὶ τὸ νὰ βαδίσῃς νὰ περιπατῇς νὰ διέρχεται τὴν

…ν καθ' ὀλίγον ὀλίγον· ποιὸν ὁρίζει τὸ ἴδιο τὴν πρόνοιαν ὁ Θεὸς ὅτι εἰς:

…ιν ὑπ: διευθύνεται τοιαύτῃ εἰς ἥλιον καὶ εἰς τὴν σελήνην καὶ εἰς τοὺς

ΠΑΝΕΠΙΣΤΗΜΙΑΚΗ ΒΙΒΛΙΟΘΗΚΗ ΙΩΑΝΝΙΝΩΝ

ἄλλους φωστῆρας, ἀστέρας· καὶ ὅτι παρακαλοῦνται λέγεται προστάζει αὐτοὺς τοὺς
φωστῆρας ὡσὰν μὲ φωνήν, ἵνα δᾳδουχῶσι λάμπωσι φέγγωσιν εἰς τοὺς αὐτούς·
διὰ λέγεται αὐτοῖς νὰ δᾳδουχῶσι νὰ λάμπωσι νὰ φέγγωσιν εἰς τοὺς αὐτούς·
προσδιωρισμένως [illegible] ἀρχὴ λέγεται προστάζει αὐτοῖς νὰ δᾳδουχῶσι νὰ
λάμπωσι κατὰ τὸν μερισμὸν τοῦ καιροῦ· διότι ὅτε μὲν ἀνατείλῃ ἀνατέλλῃ ὁ ἥ-
λιος κάμνει τὴν ἡμέραν, ὅταν δὲ δύεται βασιλεύῃ καὶ τρόπον τινὰ κρύπτεται ὑπο-
κάτω ὅλος ἀδῆλον εἰς τὴν νύκτα, τῆς ὁποίας μόνος ὁ ἀληθινὸς καὶ οἰκονόμος
ὁ ποιητὴς θεὸς συγκεράσας συμμίγνυσι παραμυθίαν παρηγορίαν διὰ μέσου τοῦ
τὰς [illegible] τῶν [illegible]· καὶ εἶναι δυνατὸν εἰς καθὲ ἕνα νὰ ἴδῃ τὴν [illegible]
τα [illegible] τὴν ἡμέραν [illegible] ὅτι συνάγονται [illegible] ἀπὸ τὴν ἀρχὴν
τοῦ καιροῦ διὰ χρείαν τῶν αὐτῶν, καὶ ὅτι ἀποδίδουσι τρέχουσιν ὀπίσω εἰς [illegible]
γον πάλιν ἀπαραιτήτως [illegible]· διότι ὅταν λήγῃ παύῃ [illegible] ὁ χειμ-
καὶ ὅταν ὑπολάμπῃ ὑπαυγάζῃ ὑποφαίνῃ ἀρχίζῃ τὸ ἔαρ ἡ ἄνοιξις, ὁπότε οἱ
κόποι οἱ μόχθοι οἱ ταπεινωμένοι διὰ τὰς ἐργασίας [illegible] τῶν αὐτῶν εἶναι πολ-
[illegible], καὶ ὁπότε γίνονται [illegible] καὶ ἀναχωρήσεις ταξίδια καὶ ἀναπλεύσεις [illegible]
[illegible] ἀπὸ τοὺς λιμένας τὰ [illegible], καὶ ὁπότε γίνεται ἡ θάλασσα [illegible]
[illegible] καὶ [illegible] ἀπὸ τὴν [illegible] τὴν [illegible]
τὴν χειμερινὴν τοῦ χειμῶνος, καὶ ὁπότε ἡ γῆ μὲ τὸ νὰ κοσμῇ νὰ στολίζεται μὲ τὰ
ἀνθοφόρα χορτάρια προσκαλεῖ κράζει τοὺς γεωργοὺς διὰ νὰ τὴν καλλιεργήσῃ, καὶ
ὁπότε τὰ φυτὰ προσκαλοῦσι τὸν φυτευτὴν τὸν ἐργάτην τῶν φυτῶν διὰ νὰ τὰ κλ-
ῃ νὰ τὰ κλαδεύσῃ καὶ διὰ νὰ τὰ καθαρίσῃ καὶ διὰ νὰ τὰ ἀρδεύσῃ νὰ τὰ πο-
τίσῃ· καὶ διὰ τὴν καλλιεργίαν τὴν γεωργικὴν διὰ μέσου τῆς [illegible], ὅτε ἡ ἡμ-
[illegible] λαμβάνῃ πέρας τοῦ καιροῦ παρὰ τῆς νυκτὸς διὰ νὰ αὐξήσῃ νὰ πλατύνῃ [illegible]
αὐτοὺς τοῦ καιροῦ τῆς νυκτός· λαμβάνῃ δὲ πέρας [illegible] παρὰ τοῦ καιροῦ [illegible]
[illegible] τῆς νυκτὸς ἡ ἡμέρα κατ' ὀλίγον ὀλίγον, διὰ νὰ μὴ βλάπτῃ τις αὐτούς. τοὺς

[illegible]

ΠΑΝΕΠΙΣΤΗΜΙΑΚΗ ΒΙΒΛΙΟΘΗΚΗ ΙΩΑΝΝΙΝΩΝ

μεταχειριζόμεθα τους καθ' όλα μαζί του πολλού ομού καιρού· όθεν ο μεσάτος ο καιρός
όταν γίνεται έξαφνα περισσότερος από το συνηθισμένον, βλάπτει [illegible] κατά
πολλά τα σώματα άλλα διέμειναν [illegible] [illegible] [illegible] κατά
την συνέχειαν [illegible] μέχρι πολλού χρόνου· διά ταύτην την αιτίαν [illegible] η
ημέρα λαμβάνει [illegible] την αύξησιν και ύστερον όταν δε μεσάση ήδη [illegible]
και μέσον το θέρος το καλοκαίρι, τότε μάλιστα η ημέρα από του να δυναμ[illegible]
οι καιροί παρά της νυκτός, τότε δε μεταχειρίζεται αρχίζει [illegible]
κατά χρήσιμα την ζέστην την [illegible] την [illegible] του
καιρού· και δεν αναβαίνεται δεν υπερβαίνεται δεν συμπεραίνει την απόλαυσιν
[illegible] του [illegible] και [illegible] ημέρ· όμως δε [illegible] οπίσω [illegible]
[illegible] και ολίγον, καθώς [illegible]. Έπειτα· αφ' ου γίνεται
ίσον κατά το ολίγον ισόχρονος εις τον καιρόν του [illegible] του φθινοπώρου
[illegible] συστέλλεται [illegible] ολιγοστεύει και δεν [illegible], μήτε υποφέ:
ρη [illegible] να [illegible] να υπερβάλη κατά το πλέον να
[illegible] την ομόζυγόν της νύκτα· αμή δεν παύει από του να λήγη να [illegible]:
[illegible]νεται να ολιγοστεύη έως οπού [illegible] [illegible] [illegible] [illegible]
[illegible] της το χρέος και δεν παύεται από του να πραγματεύεται να [illegible]:
[illegible] να [illegible] εις τους αυτούς την [illegible] την [illegible] μεγάλην
[illegible] διότι ημείς [illegible] αναγκαζόμεθα βιαζόμεθα να φυλάττωμεν
να [illegible] να [illegible] εις τα οσπίτια μας διά τον κρυμόν διά τον [illegible]:
[illegible] διά τον παγετόν, και διά την βροχήν και διά την χάλαζαν, και διά τα [illegible]
[illegible] και νομίζομεν [illegible] την νύκτα μάλλον [illegible] [illegible] [illegible]:
[illegible] από την ημέραν· έτι δε μερικοί δεν κοιμώνται δεν χορταίνουσιν [illegible]:
[illegible] την ανάπαυσιν, [illegible] την ανάπαυσιν, με όλον οπού γίνεται η
νυξ τότε πολλά μακρά [illegible], αμή [illegible] [illegible] τον όρθρον [illegible]

ΠΑΝΕΠΙΣΤΗΜΙΑΚΗ ΒΙΒΛΙΟΘΗΚΗ ΙΩΑΝΝΙΝΩΝ

ὑπολάμπῃ ὑπαυγάζῃ ὑποφαίνῃ ξανακλοῦσι [?] ταράττονται συγχίζονται. τοιου-
τοτρόπως τοιούτης λογῆς ἡ νὺξ πάλιν ἀφ' οὗ λάβῃ πάρῃ παρὰ τῆς ἡμέρας τὸ χρέος
δὲν ἀποποιεῖται δὲν ἀποστρέφεται δὲν ἀρνεῖται τὸ δάνειον. τοιουτοτρόπως τοιούτης λογ-
ῆς ἡ ζωὴ ἡμῶν περιπατεῖ ἔρχεται διαβαίνει διὰ μέσου τούτων τῶν δύο
ἀδελφῶν τῆς ἡμέρας καὶ τῆς νυκτός· καὶ ἡ νὺξ δίδει ἐμπρὸς προξενεῖ εἰς τοὺς ἀν-
θρώπους ὄχι ὀλιγωτέραν ἀπὸ τὴν ἡμέραν. ὅτι ἐν πρώτοις καθ' ἀρχὰς ἡ δι-
αφορὰ τοῦ σκότους καὶ τοῦ φωτὸς, δείχνει φανερὰ εἰς ἡμᾶς ποθεινοτέρα ἐρασμι-
ωτέρα μᾶλλον ἀγαπητὴ ἀπὸ τὸν καιρὸν τοῦ μεσημεριοῦ. ἔπειτα ἀφ' οὗ λάβωμεν
πλησμονὴν χορτασμοῦ ὅτι ἀφ' οὗ χορτάσωμεν ἀπὸ τὸ φῶς εἰς τὸν καιρὸν τῆς ἡ-
μέρας, λαμβάνομεν χρείαν τῆς ἀναπαύσεως τῆς ἀνέσεως τῆς νυκτερινῆς·
ἔπειτα μετὰ ταῦτα ἀφ' οὗ ἀπολαύσωμεν [?] λάβωμεν αὐτὴν τὴν νυκτερινὴν ἀνάπαυ-
σιν, ἀποβάλλομεν μὲν ἀποβάλλομεν τὴν πλησμονὴν τοῦ χορτασμοῦ, τὸ δὲ
φῶς γίνεται εἰς ἡμᾶς πάλιν ἐράσμιον ποθεινὸν ἀγαπητόν. τοιουτοτρόπως τοιούτης
λογῆς ἀφ' οὗ καρτερέσωμεν [?] χορτασθῶμεν [?] καὶ ἀπὸ τοὺς πολλοὺς μόχθους κόπους ὅπου
καταβαίνομεν [?] εἰς τὸν καιρὸν τῆς νυκτὸς τὸ σῶμα ἀπὸ τοῦ νὰ κοπιάσῃ εἰς τὸν
καιρὸν τῆς ἡμέρας, ἤγουν ἀπὸ τοὺς κόπους τῆς ἡμέρας καὶ ἀφ' οὗ ξεκουράσωμεν [?]
στερεώσωμεν [?] καλῶς αὐτὸ τὸ σῶμα μὲ τὸ κρεββάτιον καὶ μὲ τὸν ὕπνον,
καὶ μὲ τὴν ἡσυχίαν, προσάγομεν προσκομίζομεν πάλιν αὐτὸ τὸ σῶμα ἀ-
κούραστον εἰς τὰς ἐργασίας εἰς τὰ ἐργόχειρα εἰς τὸν καιρὸν τοῦ ὄρθρου τῆς αὐγῆς. τό-
σην πολλὴν χρησιμότητα [?] καὶ τέρψιν [?] μεγάλην ὅσον ἀνώτερον [?] εἴπομεν [?]
ἡ νὺξ δίδωσιν ἐμπρὸς προξενεῖ εἰς ἡμᾶς. διὰ τοῦτο τὴν νύκτα καὶ ὁ ἐργαζό-
μενος ἀπὸ μόχθου ἀναπαύεται καὶ ὁ δοῦλος ὁ [illegible] λαμβάνει ἀνάπαυ-
σιν ἄνεσιν ἀπὸ τοὺς πόνους μόχθους κόπους. ὅτι τὸ σκότος τῆς νυκτὸς καταπαύ-
ει καὶ τὴν [illegible] φιλοπόνων [?] [illegible] ἀπὸ τὴν ἐργασίαν ἀπὸ τὰ ἐ-
ργόχειρα. αὐτὴν τὴν νύκτα καὶ οἱ αὐτοὶ [illegible] πολλαῖς φοραῖς

α γ[?]

ΠΑΝΕΠΙΣΤ... ...ΟΘΗΚΗ ΙΩΑΝ...

με καιρόν πολέμου καὶ με καιρόν ὁποῦ λείπει, καὶ με καιρόν ὁποῦ [illegible] ζωο-
νίγουν τοὺς πολεμίους τοὺς ἐχθρούς, καὶ ἔπειτα διεσκόρπισε μετὰ αὐτὴν τὴν νύκτα
ὅτι παραγγέλνετο ἐποίησε ἔφθασεν ἦλθεν, ἐσκότωνε μετὰ ἀπ' αὐτοῦ νὰ διαβάσουν
νὰ κυνηγήσουν τοὺς αὐτούς, κατέβησαν δὲ ἀφῆκαν αὐτοὺς τοὺς φθόγγους
νὰ φύγουν βραδύτερον ἀργότερον μὲ αὐτόν. αὐτὴ ἡ νὺξ συναγάγει μετὰ
συναθροίζει τοὺς αὐτοὺς μὲ τὰ [illegible], καὶ ἐπειδὴ δίδουν· ἐγγίζει προξενεῖ
μὲ αὐτούς. τοῦ ὕπνου γλυκύ ἐνδύεται δὲ ἀπὸ τὰς καλύβας τὰ ἄγρια ζῶα.
μὲ βοσκὴν καὶ δίδουν θάρρος ἡσυχίαν. ἄδειαν μὲ αὐτὰ τὰ θηρία τοῦ νὰ κι-
νοῦνται νὰ βόσκουν ὅλα αὐτὰ ὁ Μέγας Δαβὶδ ἤγουν ἐδοξολόγει εὐχαρί-
στει τὸν ποιητὴν ὅλων τῶν ποιημάτων ὁρατῶν τε καὶ ἀοράτων καὶ ἐκραύγα-
ζε [illegible] ἔλεγε μεγαλυνθείων· ταῦτα· ἐποίησε σελήνην εἰς καιροὺς· ὁ
ἥλιος ἔγνω τὴν δύσιν αὐτοῦ· ἔθου σκότος καὶ ἐγένετο νύξ· ἐν αὐτῇ διελεύσονται
πάντα τὰ θηρία τοῦ δρυμοῦ· σκύμνοι ὠρυόμενοι τοῦ ἁρπάσαι, καὶ ζητῆ-
σαι παρὰ τῷ θεῷ βρῶσιν αὐτοῖς· ἀνέτειλεν ὁ ἥλιος, καὶ συνήχθησαν καὶ εἰς
ταῖς μάνδραις αὐτῶν κοιτασθήσονται· ἐξελεύσεται ἄνθρωπος ἐπὶ τὸ ἔργον αὐ-
τοῦ καὶ ἐπὶ τὴν ἐργασίαν αὐτοῦ ἕως ἑσπέρας· ὡσὰν ὁποῦ ἡ νὺξ δίδωσιν ἐρημί-
α προξενεῖ καὶ [illegible] τὴν χαρὰν καὶ [illegible] μετὰ τοὺς αὐτούς, ἐκεῖνα
δὲ εἶναι ἄλλα θηρία νὰ [illegible] νὰ συλλέγουν νὰ συναθροίζουν τὴν τρο-
φήν τους ἀσφαλῶς χωρὶς κανένα φόβον· καὶ [illegible] ὅταν προλάβῃ προβαίνει
[illegible] ἀπὸ ἐκεῖ ὁποῦ ἀρνοῦνται ἀπαρνοῦνται τὴν πρόνοιαν θεοῦ· ἀπὸ ἐκεῖ ὁποῦ
δοξάζουσιν ὅτι [illegible] ἡ πρόνοια, ὅλα ποῖον αἴτιον [illegible]
των [illegible] τὰ θηρία; ποῖον δὲ [illegible] κάμνου-
σιν με τοὺς ἀνθρώπους; ὅμως ὁ [illegible] καὶ [illegible] τὴν ἀπαί-
τησιν τὴν [illegible] τὴν χώραν τὴν [illegible] ὅλα αὐτὰ τὰ θηρία μετὰ
χόρον ὁποῦ [illegible] νὰ [illegible] ὅλα τὰ θηρία· ὁ δὲ χόρος [illegible] ἐκ βαθέ[illegible]

ἂν προβαίνῃ ἂν προχωρῇ νῦν τώρα κατὰ τὸ παρόν εἰς τὴν [illegible] εἰς τὴν [illegible]
[illegible] εἰς τὸν [illegible] καιρόν πῶς ἡ χρεία τῆς νυκτός εἶναι ἀναγκαία καὶ κα-
τὰ πολλὰ ὠφέλιμος εἰς τοὺς αὐτούς· ἐπειδὴ [illegible] ἀρκετὰ εἶναι, καθὼς νομίζω λογιά-
ζω καὶ [illegible] ὅπου [illegible] [illegible] μέχρι τοῦδε νὰ διδάξωμεν ὑμᾶς τό-
σως. διότι ὁ λόγος ἡμῶν [illegible] [illegible] [illegible] καὶ ἄλλα [illegible] συνάδοντα
σύμφωνα μὲ τὰ προλεχθέντα. διότι ἐπειδὴ ἡμεῖς οἱ αὐτοὶ ἔχομεν τὴν φύσιν την
τὴν καὶ [illegible] [illegible] [illegible] [illegible] ἔχουσι, διὰ τοῦτο [illegible]
ἡμεῖς οἱ αὐτοὶ νὰ μάθωμεν νὰ διδαχθῶμεν καὶ τὰ μέτρα τοῦ καιροῦ. λοιπὸν
ἡ νὺξ ἐπειδὴ γίνεται [illegible] [illegible] [illegible] μεταξὺ τῶν ἡμερῶν, [illegible]
καιρὸν νὰ μετρῆται νὰ λογαριάζηται. διότι αὐτὸ τοῦτο ὁ θεὸς [illegible] ἡ
[illegible] [illegible] χωρὶς διαδοχὴν νυκτός· ἡμεῖς δὲν ἠθέλαμεν μάθῃ διδαχθῆ τὰς
περιστροφὰς [illegible] ἀπὸ τοῦ αὐτοῦ [illegible] [illegible] [illegible] τῶν χρόνων, καὶ οὐδὲ ἠ-
θέλαμεν διδαχθῆ μάθῃ τοῦ λογαριασμοῦ τῶν μηνῶν, ἀλλὰ ἤθελε φαίνεται ὅλον
[illegible] τὸ μέτρον μία ἡμέρα ὅλου τοῦ [illegible] χρόνου ὅλης τῆς παρούσης ζωῆς, καθὼς
[illegible] ὅτι [illegible] [illegible] [illegible] ὁ αἰὼν ὁ βίος ὁ προσδοκώμενος ὁ ἑ-
τοιμασμένος ὁ μέλλων. διότι ἡμεῖς [illegible] [illegible] παρὰ τῶν [illegible] γραφῶν
ὅτι [illegible] [illegible] [illegible] [illegible] προσδοκώμενος αἰών. αἰώνιος χωρὶς
ἑσπέραν, καὶ χωρὶς διαδοχὴν νυκτός [illegible]. διότι [illegible] ὁ αἰὼν [illegible]
[illegible] [illegible] [illegible] [illegible] νὰ γίνουν ἀθάνατοι. εἰς δὲ τὸν πα-
ρόντα αἰῶνα ἐπειδὴ ὑπάρχομεν [illegible] [illegible] [illegible] ἀπὸ πολλὰ πρά-
γματα διὰ τὴν φύσιν μας τὴν θνητὴν τὴν φθαρτὴν τὴν πρόσκαιρον [illegible]
[illegible] νὰ γνωρίσωμεν, νὰ [illegible] τὰ μέτρα τοῦ καιροῦ, διὰ νὰ [illegible]
[illegible] τοῦ ἑαυτοῦ μας, μετὰ νὰ θεωρῶμεν νὰ βλέπωμεν τοῦτον τὸν χρόνον τὸ
[illegible] [illegible] [illegible] διαβαίνει ἡμᾶς, καὶ διὰ νὰ [illegible] νὰ [illegible]
[illegible] νὰ [illegible] ἑαυτοὺς [illegible] εἰς τὸν [illegible] εἰς τὸν [illegible]. λοιπὸν ἡ

νὺξ

ἡ νὺξ ἐπειδὴ διαδέχεται τὴν ἡμέραν γίνεται διάδοχος τῆς ἡμέρας ἀκολουθεῖ μετ-
ὰ τὴν ἡμέραν, γίνεται μέτρον τοῦ χρόνου. καὶ αὐτὴ ἡ διαδοχὴ τῆς ἡμέρας ἀπὸ τὴν
νύκτα ἀφ᾽ οὗ γίνῃ ἑπτὰ φοραῖς, κάμνει τὴν ἑβδομάδα. τοῦ δὲ Μηνὸς τὸ μέ-
τρον γνωρίζομεν μανθάνομεν ἀπὸ τὴν σελήνην. ὅτι αὐτὴ ἡ σελήνη ξεχωριστ-
ὰ ἐκεῖνο ἔλαβε τὴν προσηγορίαν τὴν [illegible] τὴν ὀνομάσαν μέτρον
τοῦ Μηνός. ὅτι οἱ Ἕλληνες ὀνομάζουν τὴν σελήνην Μήνην. ὅτι αὐτὴ ἡ
σελήνη μίαν φορὰν αὐξάνει καὶ μίαν φορὰν φθίνει νὰ λιγοστεύῃ καὶ ὀλιγοστεύῃ,
ἐπειδὴ μέλλει νὰ γίνεται διχοτομοειδὴς καὶ ἀμφίκυρτος, ἐπειδὴ μέρη, καὶ μηνοειδὴς
γίνεται καὶ πάλιν τὰ ἴδια ὅλα, ἐπειδὴ πλήρης γίνεται ἀπὸ φῶς πανσέλη-
νος, καὶ πάλιν μὲ τὸ νὰ μεταβαίνῃ νὰ μεταχωρῇ εἰς τὸ σχῆμα τὸ ἀμφίκυρ-
τον, καὶ ὕστερα μὲ τὸ νὰ μεταβαίνῃ ἀπὸ τὸ διχότομον εἰς τὸ σχῆμα τὸ μη-
νοειδὲς ἀποτελεῖ τὸ μέτρον τῶν τριάκοντα ἡμερῶν σχεδὸν ὁλίγες
ὀλιγοστεύει ἀπὸ ὀλίγας ~~ἡμέρας~~. παιδευόμεθα δὲ μανθάνομεν τὴν περιφο-
ρὰν τὴν γινομένην ἀπὸ τοῦ ἡλίου [illegible] αὐτοῦ τοῦ ἐνιαυτοῦ τὸ
ἔτος τοῦ χρόνου, ὄχι μοναχὰ ἀπὸ τοὺς Μῆνας, ἀμὴ καὶ ἀπὸ ταῖς ἡμέραις.
ὅτι ὅταν [illegible] ὑποφαίνῃ, ἀρχίζῃ τὸ ἔαρ ἡ ἄνοιξις, ὁ ἐπίλοιπος χρό-
νος [illegible] διαβαίνει τότε τὸν οὐρανὸν καὶ αὐτὸ
τὸ μέσον [illegible], εἰς ταῖς ἡμέραις [illegible]
ἴσον μακρὸν τοῦ ἴσου χρόνου ~~[illegible]~~ ἀπὸ τὸ μέσον τοῦ Οὐρανοῦ ὁ ἥλιος
[illegible] τὰ βόρεια μέρη [illegible]
[illegible] αὐξάνει δὲ μεγα-
λώνει ταῖς ἡμέραις [illegible]
[illegible]
[illegible]
[illegible]

ΠΑΝΕΠΙΣΤΗΜΙΑΚΗ ΒΙΒΛΙΟΘΗΚΗ ΙΩΑΝΝΙΝΩΝ

ρίζῃ ἀπὸ τὰ βορεινὰ μέρη εἰς τὰ μέρη τοῦ νότου, καὶ πάλιν ἀφ' οὗ φυλάξουν ὀλίγον σα:
ράχῃ ὅσον τὸν χρόνον εἰς τὸν καιρὸν καὶ εἰς τὴν ἡμέραν εἰς τὸν καιρὸν τοῦ μεσοπω-
ρου φθινοπώρου, γίνεται κοινότερος, καὶ ἀκολουθεῖ μὲ εἰς τοὺς καιροὺς ἐκεῖνα τὰ χρειά τὰ
ὁποῖα εἴχαμεν εἰπεῖν ἀπὸ αὐτοὺς τοὺς καιροὺς καὶ ἔφθασεν εἰς τὰς ἡμέρας, ὑποτάσσονται
δὲ ὅλα ἀνθοῦν εἰς τὸν ἀέρα [illegible] συννεφοῦνται, νὰ σκεπάζεται, καὶ νὰ σκοτεινιάζεται νὰ γε:
μίζῃ ἀπὸ ἄνεμον, καὶ νὰ ἀφθονῇ νὰ πολλὴ νὰ ψιλὴ νὰ βρέχῃ ὅλον τὸν χειμῶνα
τὸν μῆν. ἀπὸ ἐκεῖ ἀφ' οὗ τελειώσῃ [illegible] μέσον εἰς τὸν κόσμον τὸν
χειμερινοῦ, ἀκολουθεῖ ἐκεῖ τὸν [illegible] τὸν καιρὸν αὐτὸν [illegible] αὐτὸ τὸ
ἐνιαυτὸν τὸ ἔλθουν τὸν χρόνον. λοιπὸν ἀφ' οὗ ἐγνώρισες ἔμαθες τὸν χρησιμώτατον. τὸ ση:
μεῖον καὶ τὰς ἀρχὰς καὶ τὰς διαδοχὰς τὰς γραφόμενα τὰς ὑποταγὰς τοὺς καιρούς,
καὶ τὰς ἡμέρας, καὶ τὸν ὡροσκόπον τὸν [illegible] τὸν περιεχομένων εἰς τοὺς ἀν:
θρώπους ἀπὸ αὐτὰ τὰ φαινόμενα εἰς διαχωρισμὸν καὶ τὸ σῶμα τὸ σχῆμα τὸ ξηρόν.
τατον τὸ [illegible] τὸ χαριέστατον καὶ χρησιμώτατον χρησιμώτατον ὠφελιμώτατον τῶν
τεσσάρων ὡρῶν τοῦ χρόνου. ἔβαλε ὁ δημιουργὸς τοῦ ἀπαντος θεὸς διὰ ἔμφασιν τοῦ ἐνι:
αυτοῦ τοῦ ἔθους τὸν χρόνον εἰς δύο τμήματα εἰς δύο μέρη, μὲ τὸ ἔφθασεν εἰς τὸ μισὸ
θέρος καὶ χειμῶνα μοναχῶς ἀρκεῖ, μὲ τὸ μεταχωροῦμεν μεταχειριζόμεθα ἀπὸ τὰ ἄκ:
ρα εἰς τὰ ἄλλα ἄκρα δηλ: ἀπὸ τὸ θέρος εἰς τὸν χειμῶνα χωρὶς νὰ μεσολαβήσῃ ἄλλο τι,
ἀρχὴ τὸ ἔαρ καὶ τὸ φθινόπωρον εἰς τὸ ἥμισυ ἔχον τεχνηέστατον ἔβαλεν τὴν ἕνωσιν
τὸν μέσον μεσαῖον, ὥστε νὰ βάλλονται ~~[illegible]~~ μεταξὺ τοῦ καιροῦ τῆς ἐν:
χρόνου καὶ τῆς καύσεως τῆς ζέστης. καὶ διαδέχονται τὸν χειμῶνα τὸν ὄντα ὑγρὸν ἐν:
χρόνω ὅλως τελ. καὶ ὄχι τὸ θέρος τὸ ὂν ξηρὸν καὶ θερμὸν ὅλως τελ. ἀρχὴ τὸ ἔαρ, τὸ:
πλεῖον μετέχῃ εἰς ἀπὸ τὸν θερμότατα ~~[illegible]~~ τοῦ θέρους, καὶ ~~[illegible]~~ τὸν ψυχρότατα ἐκεῖνο τοῦ χει:
μῶνος, ~~[illegible]~~ καὶ ἔχῃ τὴν ἕνωσιν ~~[illegible]~~ ~~[illegible]~~ εἰς ἑκάτερον τὸν ἀκ:
ρομεταχωρημένων ἀπὸ ἀλλήλων ὡρῶν δηλ: τοῦ θέρους καὶ τοῦ χειμῶνος, καὶ μεταλαμβάνεται κοι:
νῇ τὰ ἐναντία τὰ αὐτῶν ἀκρότατα δηλ: τὸ θέρος καὶ τὸν χειμῶνα ὡσὰν μὲ δύο χεῖρα

ΠΑΝΕΠΙΣΤΗΜΙΑΚΗ ΒΙΒΛΙΟΘΗΚΗ ΙΩΑΝΝΙΝΩΝ

αὐτό· τὸ μὲν χειμῶνα σιωπᾷ διὰ τὴν ψυχρότητα τῆς μελίσσης· τὸ δὲ θέρους σιωπᾷ·
διὰ τὴν θερμότητα τῆς μελίσσης, καὶ [illegible] συμβιβασμοῦ εἰς [illegible] σιωπᾷ
[illegible] καὶ τὸ φιλίαν [illegible] συμβιβάζει [illegible] σιωπᾷ· αὐτὰ [illegible] ἐναντία αὐτ.
χειμῶνα ἔχθρα πρὸς ἄλληλα· ὅταν οὖν [illegible] βασιλεύομεν [illegible]
[illegible] ἀπὸ τὸν χειμῶνα εἰς τὸ θέρος βασιλεύομεν περιπατοῦμεν [illegible]
χωρὶς γνῶσιν· ὅθεν ἀφιερώμεθα ἀποχωριζόμεθα ἀπομακρυνόμεθα ἀπὸ τὴν
ψυχρότητα [illegible] τοῦ χειμῶνος, καὶ πλησιάζομεν προσεγγίζομεν εἰς τὴν
θερμότητα [illegible] τοῦ θέρους καὶ ὀλίγον ὀλίγον [illegible]
[illegible] ἀπὸ τὴν μεταβολὴν
τὴν [illegible] τὴν μεταχώρησιν [illegible]
[illegible] ἀπὸ τὸ θέρος εἰς τὸν χειμῶνα· καὶ [illegible]
τὸ μετόπωρον τὸ φθινόπωρον [illegible] τοῦ χειμῶνος [illegible]
ἀρχίζει ἡμᾶς νὰ [illegible] νὰ προσεγγίζομεν νὰ πλησιάζωμεν· νὰ
προσβάλλωμεν [illegible] χειμῶνα [illegible]
[illegible] θερμότητα
τοῦ θέρους καὶ τὴν [illegible] ψυχρότητα τοῦ χειμῶνος [illegible]
[illegible] ἡμᾶς εἰς [illegible]
[illegible] τὸν χειμῶνα καὶ ὀλίγον ὀλίγον [illegible]
πρόνοια [illegible] τοῦ δημιουργοῦ ἡμῶν θεοῦ [illegible]
[illegible] ~~[illegible]~~
~~[illegible]~~ [illegible]
[illegible] καὶ [illegible] ἀπὸ
[illegible]
[illegible]
[illegible]

ΠΑΝΕΠΙΣΤΗΜΙΑΚΗ ΒΙΒΛΙΟΘΗΚΗ ΙΩΑΝΝΙΝΩΝ

ἡ ποῖαι δὲ γενόμεναι [illegible] παρ[illegible] προξενοῦσι· διὰ ποιὰς αἰτίας [illegible]
αἱ μεταβολαὶ τῶν ὡρῶν.
Πόθεν ὅταν ἀρχίνῃ προβαίνῃ· διατί αὗται [illegible] συμβαίνουσιν [illegible]
αἱ μεταβολαὶ [illegible] τῶν ὡρῶν [illegible] μεταβολὴν [illegible]
ἰδέαν ἢ ἄλλην; ποῖον δὲ [illegible] τὸ καλοκαίρι· εἰς [illegible] καὶ [illegible]
[illegible] διατί μεταλαμβάνομεν διὰ μέσου αὐτῶν τῶν ὡρῶν; διότι ὅτε ἀρχίζει
[illegible] ἀρχὴ ὁ χειμὼν [illegible] διάφορα [illegible]
ὁ δὲ ἥλιος ὅταν [illegible] ἡμέρας αὐτὴν [illegible] τὰ κατα-
βαλλόμενα [illegible] αὐτὰ τὰ [illegible] καταβάλλονται· διὰ τὸ νὰ
βρέχῃ διὰ μέσου τῶν νεφῶν· καὶ διὰ τὸ νὰ [illegible] νὰ [illegible] νὰ [illegible] διὰ
μέσου τοῦ [illegible] τὸ νερὸν τῆς θαλάσσης· καὶ διὰ τὸ νὰ [illegible] νὰ φέρῃ αὐτὸ
[illegible] καὶ διὰ τὸ νὰ μεταβάλλῃ νὰ [illegible] τὴν [illegible]
[illegible] τοῦ θαλασσίου ὕδατος [illegible] καὶ διὰ τὸ νὰ [illegible] νὰ
[illegible] νὰ [illegible] τὰ [illegible] καὶ διὰ τὸ νὰ [illegible] νὰ [illegible]
[illegible] εἰς τὴν γῆν νὰ γίνωνται [illegible] μεγάλαι [illegible]
[illegible] ταῦτα [illegible] διὰ τὸ νὰ [illegible] νὰ [illegible]
[illegible] νὰ [illegible] τὰ [illegible] τὰ [illegible] τῶν νεφῶν ταῦτα διὰ ἕνα
[illegible] διὰ τοῦτο [illegible] ἡ ὥρα ἡ χειμερινὴ [illegible] ταῖς [illegible]
διὰ νὰ [illegible] καὶ ἀρχίζωσι
[illegible] τὸν [illegible] εἰς χρείαν τῶν ἀναγκαίων πραγμάτων· ἐκ δὲ ἀρχίζει [illegible]
ἀρχὴ [illegible] τὸ ἔαρ [illegible] ἄλλοι [illegible] ἀπὸ τοὺς [illegible] αὐτοὺς
[illegible] εἰς γῆν τοὺς γεωργοὺς [illegible] [illegible] ἄλλοι δὲ [illegible]
ἄλλας [illegible] τὰ δὲ [illegible] διὰ τὸ νὰ [illegible] νὰ [illegible]
[illegible] ἀπὸ [illegible] ὁ ἀὴρ [illegible] τὰ [illegible] τὰ
[illegible] τὸ δὲ θέρος [illegible] αὐξάνῃ προβαίνῃ [illegible]
[illegible] αὔξησιν καὶ ὁ ἥλιος θερμαίνει [illegible] τοῦ ἀέρος [illegible] ὁ [illegible]
[illegible] τοῦ [illegible] διὰ νὰ [illegible] αἱ δὲ [illegible]
[illegible] αἱ δὲ [illegible] διὰ τὸ νὰ [illegible] νὰ αὐξάνῃ

[illegible]

ΠΑΝΕΠΙΣΤΗΜΙΑΚΗ ΒΙΒΛΙΟΘΗΚΗ ΙΩΑΝΝΙΝΩΝ

[illegible] καρποὶ αὐτῶν, αἱ δὲ βλάστοραι ὀπῶραι [illegible] ὡριμαίνονται [illegible].
[illegible] τὸ [illegible] ὅταν παραγγέλνεται ἔλθη παραδίδη [illegible]:
[illegible] φιλουργοὶ [illegible] αὐτοῖς καὶ ὀπῶραι [illegible]·
μᾶλλον δὲ οἱ φιλουργοὶ ἀπ' οὗ ποιήσουν [illegible] τὴν συγκομιδὴν τὴν σταφυ-
[illegible] αὐτῶν [illegible] τὰ [illegible]. [illegible] ἄρχονται νὰ [illegible]
[illegible]. λοιπὸν [illegible] ἀπὸ τοῦ νὰ [illegible] νὰ φαίνεται εὐχάριστος,
[illegible] ἀπὸ τοῦ νὰ [illegible] νὰ διαβάζῃς νὰ κατηγορῇς τὸν χρόνον:
[illegible] τὰ [illegible] αὐτὰ [illegible] ἀπὸ τοῦ νὰ
[illegible] νὰ [illegible] νὰ διαβάζῃς νὰ κατηγορῇς [illegible]
οἱ χορηγοὶ τοῦ [illegible] αὐτοῦ τοῦ ἀγαθοῦ. ἀπὸ ὅλα αὐτὰ ὅπου [illegible]
[illegible] τὴν πρόνοιαν τοῦ [illegible]
[illegible] πραγματεύονται [illegible]:
[illegible] πραγμάτων. [illegible]
[illegible] ἔχουν [illegible]
[illegible] σχήματα καὶ τὴν [illegible]
[illegible] αὐτοῦ, καὶ τὰ [illegible]
[illegible] αὐτῶν, καὶ τὰς [illegible] αὐτῶν. [illegible]
[illegible]
[illegible] νὰ [illegible] τὸν [illegible]
[illegible] νὰ [illegible] τοῦ [illegible]
[illegible] νὰ [illegible] νὰ [illegible]:
[illegible] νὰ [illegible] νὰ [illegible] νὰ [illegible]:
[illegible] τὴν [illegible]. [illegible] τὴν
[illegible] νὰ [illegible] νὰ [illegible]
[illegible] τὸ [illegible]:
[illegible]

ΠΑΝΕΠΙΣΤΗΜΙΑΚΗ ΒΙΒΛΙΟΘΗΚΗ ΙΩΑΝΝΙΝΩΝ

ν οὗτοι μὲ τὸ νὰ προσέχουσι νὰ ἀποβλέπωσιν εἰς τὴν θέσιν εἰς τὴν θέσιν αὐτῶν τῶν ἀστέ-
ρων ὁδηγοῦνται, καὶ φέρουσι τὸ πλοῖον αὐτῶν εἰς ἐκείνους τοὺς λιμένας εἰς τοὺς ὁποίους ἤθελ-
αν θέλωσι· ὅθεν ἐπειδὴ ἡ φύσις τῶν ὑδάτων δὲν λαμβάνει σημάδια καθημερι-
α στηρίζει [illegible], καὶ [illegible], καὶ [illegible] καὶ γραμμὰς ἀμαξῶν, καὶ
[illegible], εἰς τὰ ὁποῖα οἱ ὁδοιπόροι οἱ πεζοπόροι μὲ τὸ νὰ προσέχωσι νὰ ἀποβλέπω-
σι, ποιοῦσι καμμίαν μεταχειρίζονται τὴν ὁδὸν [illegible] χωρὶς ἀμφιβολίας, ὅθεν οὖν
ὁ κόσμος τῶν ὅλων [illegible] εἰς τὸν [illegible] ὅπου διέρχονται, διαβαίνουσι διάπλ-
ουσι τὰς σφαίρας τὰ [illegible] τὴν θέσιν τῶν ἀστέρων, καὶ πάντα σημάδια
[illegible] τῶν ὁδῶν τῶν [illegible] τῆς θαλάσσης· βαβαί [illegible]
[illegible] τοῦ θεοῦ τῆς ἀνεκφράστου τῆς ἀνεκδιηγήτου· βαβαί τῆ
[illegible] τῆς σοφίας τοῦ θεοῦ τῆς μὴ [illegible] [illegible] [illegible]· καὶ
αὐτὸς ἤθελε θαυμάσει ἐκπλαγεὶς ὑμνήσει δοξολογήσει προσκυνοῦντας [illegible]
κατὰ τὴν χρησιμότητα τὴν ὠφέλειαν τῆς προνοίας τοῦ θεοῦ, καὶ τὴν [illegible] τὸ κρά-
τος, δύναμιν αὐτῆς, καὶ τὴν [illegible] ὅπου [illegible] εἰς τὰ πράγματα τὰ [illegible]
[illegible], καὶ τὴν [illegible] ὅπου [illegible] εἰς τὰ πράγματα τὰ ἀμήχανα τὰ ἀδύνατα,
ἐν τῇ μεγαλοπρεπείᾳ, καὶ τὴν [illegible] τὴν πρόνοιαν αὐτῆς; καὶ ἀληθῶς [illegible]
[illegible] τοῦ θαυμασμοῦ [illegible] ἄξια ἐγνωρίσθη· [illegible] [illegible], καὶ [illegible]
ἰσχυρά [illegible] [illegible], ὅθεν [illegible] δὲν δύναμαι [illegible] [illegible]
[illegible] δύναμαι νὰ ὑμνολογήσω ἀξίως αὐτήν, καὶ ἐγὼ κράζω φωνάζω λέγω μεγαλο-
[illegible] τοῦ προφήτου Δαβίδ· [illegible] [illegible] [illegible] [illegible]
[illegible], [illegible] καὶ [illegible] τοῦ λόγου [illegible], καὶ [illegible] ὑμνήσῃ δοξ-
[illegible] [illegible] κατὰ δύναμιν καθὼς δύναται [illegible] καὶ [illegible]
[illegible] παρ' αὐτοῦ [illegible] ἔργα [illegible] [illegible], [illegible] [illegible]
[illegible] εἰς αὐτοὺς λόγους [illegible]· ἀλλὰ διὰ νὰ μὴ [illegible]
[illegible] [illegible] [illegible] [illegible] [illegible] νὰ [illegible] νὰ
[illegible] νὰ [illegible] νὰ [illegible] τὴν πρόνοιαν τοῦ θεοῦ νὰ [illegible] νὰ

[illegible] [illegible] [illegible] [illegible] καὶ ὅλα νὰ μὴ προσκυνήσωμεν:
τὰ πάντα [illegible] ἀναπαύσωμεν [illegible] ἤδη κατὰ τὸ παρὸν καὶ ἀφήσω-
μεν ἐσὲ νὰ θεωρῇς νὰ διανοῆσαι νὰ σκέπτεσαι νὰ στοχάζεσαι τὴν πρόνοιαν
τοῦ θεοῦ πῶς φαίνεται φανερὰ εἰς τοὺς οὐρανούς· ὅτι [illegible] [illegible]
σον [illegible] [illegible] [illegible] [illegible] [illegible] παρ' ἐμοῦ, νὰ
αὐξήσῃς νὰ [illegible] νὰ [illegible] τὴν γνῶσιν σου, καὶ [illegible] κα-
νὰ [illegible] [illegible] καὶ νὰ ἴδῃς νὰ γνωρίσῃς νὰ μάθῃς νὰ καταλάβῃς
ἀπὸ ἐκεῖνα ὅπου [illegible] [illegible] παρ' ἐμοῦ μέχρι τοῦδε, ἐκεῖνα ὅπου
[illegible] [illegible] [illegible] ἀπὸ τὰ [illegible] λόγια ὅλα τὰ
[illegible] νὰ [illegible] νὰ φρονήσῃς. νὰ [illegible] μεγαλοπρεπῶς καὶ σὺ ὁμοῦ
μὲ τὸν [illegible]· [illegible] θεοῦ [illegible] [illegible] τὰ δημιουργήματα
τοῦ [illegible] μεγάλα καὶ [illegible] [illegible] καλὰ [illegible], [illegible] [illegible]
[illegible] [illegible] ὅλα τὰ ποιήματα μὲ τὴν ἄπειρον σοφίαν σου· [illegible]
[illegible] [illegible] [illegible] [illegible] [illegible] [illegible] [illegible] τέλος.

Τοῦ αὐτοῦ περὶ προνοίας· λόγος β΄. ὑποδεικνύων ἀπὸ ἀέρος, γῆς, θαλάσσης, καὶ ποταμῶν, καὶ πηγῶν.

Ἐκεῖνοι ὅπου ἀκούουσι τὴν [illegible] [illegible] [illegible] εἰς τοὺς χαλινούς [illegible] [illegible] [illegible]
[illegible] [illegible] κυβερνῆσαι [illegible] προνοίας [illegible] διαχωρίζουν [illegible] [illegible]
[illegible] [illegible] [illegible] [illegible] [illegible] [illegible] [illegible] [illegible] [illegible]
[illegible] [illegible] [illegible] [illegible] [illegible] [illegible] ὁ [illegible] τοῦ
οὐρανοῦ καὶ τῆς γῆς [illegible] [illegible] [illegible], [illegible] φαίνονται [illegible]
ὁ [illegible] [illegible], [illegible] [illegible] [illegible] [illegible] [illegible] [illegible]
[illegible] [illegible] [illegible] [illegible] καὶ [illegible] [illegible] [illegible] [illegible]
[illegible] ὁ [illegible] καὶ [illegible] [illegible] [illegible] [illegible] τοῦ [illegible] τὸν [illegible]:
[illegible] [illegible] [illegible] [illegible] [illegible] [illegible] [illegible] [illegible] [illegible]

κατὰ τὴν θάλασσαν, καὶ ὅτι μὲν φέρεται τὸ πλοῖον κατὰ τὸ δεξιὸν μέρος, ἄλλοτε δὲ

πάλιν μεταφέρεται [illegible] αὐτὸ κατὰ τὸ ἀριστερὸν μέρος, καὶ ὅτι [illegible] ὅτι:

[illegible] φέρει τὸ πλοῖον εἰς ἐκεῖνον τὸν λιμένα εἰς τοὺς ὅπου [illegible], ἀλλὰ [illegible]

[illegible] λέγει [illegible] τόσον πολλὰ φανερῶς, καὶ [illegible]

τὴν ἀλήθειαν φανερῶς, καὶ ὅτι δὲν [illegible] εἰς τὴν [illegible] τοῦ πλοίου κυβερ:

νήτης παραβαίνοντος, καὶ ὅτι δὲν [illegible] τὸ πλοῖον [illegible] καὶ ὅτι δὲν [illegible] δὲν [illegible]

δὲν κυβερνᾶται [illegible] τῆς κινήσεως τοῦ [illegible] λέγει ὅτι φέρει κινοῦν

τὸ πλοῖον αὐτομάτως [illegible] καὶ [illegible]

τὴν ὁρμὴν τῶν κυμάτων, καὶ ὅτι [illegible] εἰς τὸ [illegible]

τὸ [illegible] τὴν [illegible] τῶν ἀνέμων. καὶ ὅτι δὲν [illegible] ναύτας [illegible]

[illegible] ἔχει χρείαν [illegible] παραβαίνοντα [illegible]

[illegible] εἰς τοὺς ναύτας [illegible] συμφέρει [illegible] κοινῶς

[illegible] εἰς ὅλους: [illegible] οἱ ἀπιστοῦντες τὴν θείαν πρόνοιαν [illegible] ὅπου θεωροῦν [illegible]

[illegible] φανερὰ, καὶ κατὰ [illegible]

[illegible] τοῦ [illegible] ὅλων τῶν [illegible] ὅτι [illegible] κυβερ:

[illegible] εἰς τὸ [illegible]

[illegible] καὶ ὅτι [illegible] ὅτι [illegible] κυβερνᾷ [illegible]

[illegible] καὶ [illegible] καὶ [illegible] τὴν [illegible]

[illegible] φαινόμενα [illegible] ὅπου γίνονται

[illegible] καθ' [illegible] ὅπου [illegible]

[illegible] καὶ χρείαν εἰς τὸν αὐτὸν καιρὸν [illegible] καὶ [illegible]

καὶ [illegible] τὸ [illegible] τὴν χρείαν [illegible]

φαίνονται εἰς κάθε [illegible] κάθε [illegible] κάθε [illegible]

[illegible] γίνονται [illegible] καὶ [illegible] θεωροῦ:

σι μὲν βλέπουσι ταῦτα [illegible] γίνονται [illegible] καὶ

[illegible]

μὲ ὅ,τι [illegible] λαμβάνουσι. [illegible] τὰ δῶρα τὰ χαρίσματα [illegible]
[illegible] ἐκεῖνα τὰ ὅσια λαμβάνουσι, καὶ γίνονται [illegible] ἐχθροὶ [illegible]
[illegible] τὰ χαρίσματα τὰ ὅσια [illegible]
[illegible] καὶ ἀκούουσι καὶ ἀκροάζονται
[illegible] γνώμην [illegible]
[illegible] οὐρανοῦ [illegible] καὶ ἥλιον καὶ
[illegible]

σώματα αἱ περιχωρήσεις καὶ αἱ ξηρανίσεις αἱ [illegible] τὰ [illegible]
ἀέρων τοῦ ἀέρος, διὰ νὰ εἶναι καθὼς [illegible] ζεστὴ ψυχρὴ καὶ [illegible] γλυκερά,
[illegible] καὶ [illegible] [illegible] [illegible] καὶ [illegible] [illegible] ἀπὸ τὰ συν-
χοῦνται [illegible] καὶ συντηροῦνται αὐτῶν σώματα. διὰ τοῦτο ὁ [illegible] ὁ δη-
μιουργὸς ὅλων τῶν σωμάτων ἐδημιούργησεν [illegible] [illegible] τούτου μέ-
σον ἀφ' οὗ ἔκαμε τὸν οὐρανὸν καὶ τὴν γῆν, καὶ [illegible] [illegible] [illegible]
τοῦ τὸν ἀέρα ἀναμεταξὺ αὐτῶν τῶν σωμάτων τοῦ οὐρανοῦ ~~[illegible]~~ [illegible] καὶ [illegible]
[illegible] [illegible] [illegible] αὐτοῦ τὸν ἀέρα ἵνα [illegible] [illegible] [illegible]
[illegible] [illegible] διὰ μέσου αὐτῶν τῶν δύο σωμάτων τοῦ οὐρανοῦ καὶ τῆς γῆς
[illegible] [illegible] ἐποίησεν αὐτὸν τὸν ἀέρα διὰ τὰ σώματα τὰ ἔμψυχα τὰ ζῶντα
νὰ τὰ [illegible] [illegible] τῶν δύο σωμάτων [illegible] [illegible] γῆς, συνεφ-
[illegible] [illegible] [illegible] τὰ ζῶντα [illegible] [illegible] [illegible] αὐτοῦ [illegible] [illegible]
νὰ ἀναπνέωμεν αὐτὸν τὸν ἀέρα, [illegible] [illegible] τὰ ἄλογα ζῶα [illegible] [illegible], καὶ [illegible]
[illegible] [illegible] [illegible] [illegible] [illegible] [illegible] τὰ ζῶντα καθ' [illegible]
[illegible] [illegible] [illegible] [illegible] [illegible], [illegible] αὐτὸν τὸν ἀέρα [illegible] [illegible]
[illegible] [illegible] τὰ ζῶντα. οὗτος ὁ ἀὴρ διὰ τῆς [illegible] του [illegible] [illegible] [illegible]
[illegible] [illegible] [illegible] τοῦ [illegible] [illegible] [illegible] [illegible]. αὐτὸν τὸν ἀέρα [illegible] [illegible]
[illegible] [illegible] ἕνα σχῆμα [illegible] ὡσὰν [illegible] [illegible], καὶ [illegible] [illegible]
[illegible] [illegible] τῶν [illegible] [illegible] ὅπου ὁρῶσι [illegible] [illegible] ὅσοι [illegible] ὁ-
[illegible]. αὐτὸς ὁ ἀὴρ μετὰ νὰ [illegible] [illegible] ἥλιον καὶ [illegible] τὴν γῆν [illegible] μετὰ νὰ [illegible]
[illegible] ἀναμεταξὺ τοῦ οὐρανοῦ καὶ τῆς γῆς, [illegible] [illegible] [illegible] [illegible]
[illegible] τὴν [illegible] τὴν [illegible] [illegible] τῶν [illegible] [illegible]
καὶ μετὰ νὰ [illegible] νὰ [illegible] νὰ [illegible] τὴν [illegible] καὶ [illegible]
[illegible] [illegible] μὲ τὴν [illegible] [illegible], καὶ τὴν [illegible], [illegible] [illegible]
[illegible] [illegible] τὴν [illegible] τὴν [illegible] [illegible] [illegible] [illegible]. καὶ διὰ

να γενή υπόχλωνης χογιαστής του αέρα αίτιον τούτων του καιρού τούτου του χει-
μώνος και ακριβέστερον προσδιορισμένον, γνώρισον· κατάλαβε ότι η θερμότης του ηλίου
καταπνίγει καταπνίγει την υπερβολικήν ψυχρότητα του αέρος· όθεν καθώς
αυτός δεν ήθελεν υπομείνη υπόφερη την ψυχρότητα του αέρος καθαρού ανοιγμένη
από του ... θερμότητος· και μάλιστα του χειμώνος όταν ο καιρός του χειμώνος· διότι
ο ήλιος ευρίσκεται μακράν ... μακράν από τα μέρη τα άνωθεν του ορίζοντος· και αυτό
του χειμώνος είναι και ευρίσκεται ... αλλάζει τα μέρη τα βόρεια, και τα με-
σημβρινά ... βόρεια και νότια, ... αέρα και μεταγγίζονται ...
... ολίγον ... διά ... ευρίσκεται διά την ... :
... θέλουσι ... καθώς ... από την ... του
ηλίου, αλλά ευρίσκονται συνεχώς και ευρίσκονται ... υπο-
βολικοί ... βροχαί πολλαί ... και ευρίσκει ...
γι' αέρος αυτού του ύδατος με την ... με την ... την ... την ... :
... την ... την ... του ύδατος ... :
... και ... και ευρίσκει ... καθώς ... αέρα
την ... ψυχρότητα του αέρος ... μακρόν ... και ...
... την ... με την ψυχρότητα· και ... θερμαίνεται
υπό του ηλίου μακρόθεν, ... ευρίσκεται θερμαινόμενον υπό του ηλίου ...
... όλα αυτά ... δυνατόν δε είναι να
καταλάβη να γνωρίση να καταλάβη ... με ...
... την ... την ... του ... τούτων ... :
... · όθεν ... να ... είναι ... ·
... και ... ... χρόνου, ... :
... αυτού είναι ... και ... είναι αυ-
... ευρίσκονται να

ΠΑΝΕΠΙΣΤΗΜΙΑΚΗ ΒΙΒΛΙΟΘΗΚΗ ΙΩΑΝΝΙΝΩΝ

γίνωνται νὰ προέρχωνται νὰ συμβαίνωσιν ἀπὸ αὐτὰ τὰ πράγματα ἤγουν ὅπου
φαίνονται εἰς ἡμᾶς ἀνιαρὰ πικρά, διὰ νὰ μὴ πιστεύσωμεν ὅτι ὑπάρχουσιν εἰς
αὐτὰ τὰ πράγματα θεοί, ἀμὴ νὰ πιστεύσωμεν ὅτι εἶναι ποιήματα τοῦ θεοῦ ἀλλὰ [illegible]
βεβαιοῦνται πειράζονται καὶ ἄλλα ἐλλείπονται ἄρχονται [illegible] κινοῦνται ὅπου αὐτ-
ὸ ἤγουν ὁ ἀπόστολος ὅτι κοινὴ ἀρχὴ [illegible] αὐτά. διὰ τοῦτο [illegible] αὐτὰ [illegible]
[illegible] ὁ συμβαίνοντας τῆς ζωῆς ἡμῶν τοῦ [illegible] ἀναστρεφόμενοι [illegible]
[illegible] ζῶντες, οὗτος ὁ ἀνήρ ὅστις εἶναι [illegible] κοινὸς [illegible] καὶ
τῶν [illegible] τῶν [illegible] τῶν [illegible] καὶ ἤγουν ὅπου [illegible]
[illegible] διὰ τοὺς [illegible] καὶ τοὺς [illegible] καὶ τῶν [illegible] καὶ τῶν αὐτῶν
καὶ τῶν [illegible] τοῦ κοινοῦ [illegible], καὶ τῶν [illegible] αὐτοῦ
τὸ [illegible] ἤγουν οἱ [illegible] μὲ τὴν [illegible] μὲ [illegible] καὶ
[illegible] μὲ τὴν [illegible] οἱ [illegible] δὲν [illegible]
[illegible] αὐτοῦ [illegible] αὐτοῦ [illegible]
τὴν [illegible] τὴν [illegible] τοῦ [illegible], μὲ [illegible] μοναχ-
[illegible] χαρισθῇ ἡμᾶς μὲ [illegible] νὰ [illegible]
καὶ [illegible] καὶ μὲ τὴν [illegible] τῆς [illegible], ἀμὴ
καὶ [illegible] ἡμᾶς μὲ τὴν [illegible] ἡμᾶς, ὅτι μοναχ-
αὐτὸς ὁ θεὸς [illegible] εἶναι ἱκανὸς [illegible] νὰ [illegible] ἡμᾶς [illegible] νὰ [illegible]
ἡμᾶς [illegible] καὶ [illegible] ἡμῶν τῶν [illegible]. [illegible]
[illegible] ὁ ἥλιος [illegible] χαρίσῃ ἡμᾶς μὲ τὴν [illegible]
[illegible] τὴν [illegible] τῶν [illegible] τοῦ, καὶ [illegible] ἡμᾶς [illegible]
[illegible] τῶν [illegible] τῶν [illegible], καὶ τῶν [illegible] τῶν [illegible] τῶν [illegible]
ἀμὴ [illegible] ἡμᾶς μὲ [illegible] τὴν [illegible] τὴν [illegible]
[illegible] αὐτὸς [illegible] ἔχουν τοὺς [illegible]
[illegible] αὐτὸ [illegible] ἡμᾶς [illegible]

ΠΑΝΕΠΙΣΤΗΜΙΑΚΗ ΒΙΒΛΙΟΘΗΚΗ ΙΩΑΝΝΙΝΩΝ

γρα-

φαίνονται ὁ ἥλιος ὅτι προσκυνῆται εἰς [illegible] ἀπὸ τοὺς αὐθέντας τοὺς μεγάλους. καὶ φα:
νεῖται αὐτοῦ [illegible] καταφλέγει καὶ καίει. [illegible] ὅλα τὰ πράγματα,
[illegible] [illegible] [illegible] καὶ [illegible] ἀπὸ [illegible] ὁ ποῦ προσκυνοῦσιν αὐτόν. τὸ
[illegible] [illegible] [illegible] ἀπὸ τὰ [illegible] δὲν [illegible] [illegible] καὶ ἰδίαν μόνον
[illegible] αὐτὸ τὴν [illegible] ὅλα συμπεραίνουσι [illegible] μεταβαλλόμενα:
[illegible] [illegible] [illegible] ὅλα αὐτὰ τὰ [illegible] [illegible] συμπεραίνουσι [illegible]:
[illegible] κοινῶς [illegible] δὲν [illegible] ἀλλὰ [illegible] [illegible] [illegible]
[illegible] [illegible] τὴν ἰδίαν δύναμιν [illegible] [illegible] [illegible] [illegible] ὅλα
τὰ πράγματα. [illegible] ἀπὸ [illegible] νὰ [illegible] [illegible] [illegible] [illegible] [illegible] [illegible] [illegible]:
[illegible] [illegible] [illegible] ὅτι [illegible] [illegible] [illegible] [illegible] [illegible]
[illegible] [illegible] [illegible] ἀπὸ ὅτι [illegible] [illegible] [illegible] τὸν
[illegible] [illegible] [illegible] [illegible] [illegible] [illegible] [illegible] [illegible] ὅτι [illegible]:
[illegible] [illegible] καταδικάζει [illegible] [illegible] τοὺς δὲ [illegible] τοὺς [illegible] [illegible] [illegible]:
ούνται τοὺς [illegible] ὅτι [illegible] [illegible] [illegible] [illegible] [illegible] καὶ δὲ
καταβάζουσι [illegible] [illegible] τὰ πράγματα καὶ τὰ [illegible] [illegible] τοὺς καὶ [illegible]:
[illegible] [illegible] [illegible] ὅτι [illegible] [illegible] [illegible] τοὺς [illegible]
[illegible] [illegible] [illegible] [illegible] τοῦ αὐτοῦ [illegible] τοὺς αὐτοὺς δὲ [illegible]:
[illegible] [illegible] [illegible] αὐτοὶ [illegible] τοῦ [illegible] [illegible]:
[illegible] ὁ δὲ [illegible] [illegible] [illegible] ὅλων τῶν [illegible] [illegible] [illegible]:
[illegible] αὐτοὺς τοὺς [illegible] [illegible], διὰ νὰ καταστήσῃ νὰ [illegible]:
σῃ νὰ βεβαιώσῃ ἡμᾶς νὰ [illegible] νὰ [illegible] [illegible] [illegible] [illegible].
[illegible] [illegible] τὰ [illegible] [illegible] νὰ [illegible] νὰ [illegible] νὰ
[illegible] νὰ [illegible] [illegible] τὰ [illegible] τὴν αἰτίαν τῶν [illegible]
[illegible] [illegible] [illegible] ἡμᾶς [illegible] νὰ [illegible] νὰ [illegible] νὰ [illegible]:
[illegible] νὰ [illegible] τοῦ [illegible] τὴν αἰτίαν [illegible] [illegible] [illegible] [illegible]

ΠΑΝΕΠΙΣΤΗΜΙΑΚΗ ΒΙΒΛΙΟΘΗΚΗ ΙΩΑΝΝΙΝΩΝ

ο αὐτῶν τοῦ κλίματος, γνωστὸν ταχέως ὅτι εἰς τὸν ἀέρα. ὅθεν μεταλαμβάνει μεταβολά:
νουν. ἀπὸ τὸ περιγράφομεν τὴν ἁρμονίαν τὴν πρόνοιαν τοῦ θεοῦ, καὶ ὅτι ἀναπαύεται δι:
έρχονται ἐξ αὐτῶν διαλυόμενα ἀδιαλείπτως ἀδιάλειπτος εἰς τοῦ [illegible] χρόνου ὅλα τὰ
περιγράφομεν ταχύ τοῦ θεοῦ. καὶ ὅτι μετὰ [illegible] καταναλωθῆ [illegible] διαφθορά:
ρα ἀπὸ τὰ ζῶα ἅτινα ἀναπνέουσιν αὐτόν, καὶ ὅτι μετὰ [illegible] ἐξέρχονται [illegible]
θεν ἔξω ἀπὸ τὰ σώματα ἅτινα συνέχουσι συμμιγνύουσι συνθηκοῦσι ἀναλύουσιν
αὐτὸν τὸν ἀέρα ὅπου: τὸν βορρᾶν καὶ τὴν γῆν, αἱ καταρραγίαι αἱ καταιγί:
δες αἱ [illegible] ταῦτα εἰς τὴν γῆν [illegible] ἐπὶ [illegible] καὶ τέλος
κοινὴ αὐτομάτως [illegible] τῶν ζώων, καὶ [illegible] κοινοί. ἀπὸ τὸ [illegible] γῆν [illegible]
σώματος ὁ [illegible] καὶ τὸ χρῶμα ὅπερ [illegible] [illegible] καὶ [illegible]:
γοῦ αὐτοῦ, διὰ [illegible] [illegible] καθὼς διαλαμβάνει ἡ [illegible]
θεοφίλου [illegible]. γνωστὸν [illegible] αὐτῆς τῆς γῆς ὅπου: τὸν [illegible] καὶ τὸν [illegible]
καθ' ὃν καὶ [illegible] [illegible] παράδειγμα [illegible] ἀπὸ ὅλα τὰ ἄλλα αὐτῆς περιε:
χόμενα, καὶ τὴν διαφορὰν τῶν σχημάτων αὐτῆς, ὅτι μετὰ εἶναι ὅλη [illegible] ὅμα:
λὴ [illegible], μετὰ εἶναι [illegible], [illegible] διαιρεῖται διαχωρεῖται εἰς βου:
νὰ καὶ εἰς [illegible] εἰς [illegible] καὶ [illegible]. περὶ δὲ τούτων [illegible]
[illegible], [illegible] [illegible] βουνά [illegible] [illegible]
[illegible] [illegible] ἀπὸ τὰς [illegible] ἀπὸ τοὺς [illegible] τοὺς [illegible]
λους τοὺς [illegible] τοὺς [illegible], καὶ [illegible] αὐτὰς εἶναι [illegible] κα:
[illegible], καὶ [illegible] [illegible] ἀπὸ τὰ βουνά, [illegible] εἰς [illegible]
[illegible] [illegible]. ὅτι [illegible] τοῦ [illegible] [illegible] [illegible] διαχω:
ρεῖ καὶ αὐτὰ τὰ βουνά [illegible] [illegible]. [illegible] τοῦ αὐτοῦ, [illegible]
[illegible] διαχωρεῖ αὐτὰ εἰς [illegible] [illegible], [illegible] [illegible]
[illegible] [illegible] εἰς τὰ νερὰ [illegible] τὰς ὁδοὺς [illegible]:
[illegible] [illegible], καὶ [illegible] [illegible] [illegible] τοὺς αὐτοὺς [illegible]

ΠΑΝΕΠΙΣΤΗΜΙΑΚΗ ΒΙΒΛΙΟΘΗΚΗ ΙΩΑΝΝΙΝΩΝ

Τὰ δὲ

τὰ πηγάδια, καὶ τὰ λιβάδια ἀνοίγουν εἰς τοὺς τραχεῖς καὶ ἀκροβάτους τόπους· εἰς τὰ μέρη
βουνὰ περιέχουσι ἀπόδειξιν εἰς τὴν τέχνην τοῦ κατασκευάσαντος τοὺς οἴκους τούτους
φέρουν ὕλας πολλάς: τὰ διάφορα ζῶα μεγάλους, οὐδὲ κάμμια αὐτὰ περιέχουσιν αὐτά τι:
δίκαιον αὐτὰ θεωροῦντες ἀμέσως ἀπόδειξιν εἰς τὴν ἰσχὺν ὅπου διατάσσονται ἀνάγουσι τα:
τελοῦσι καθαρισμὸν [illegible] εἰς τὰ βουνὰ τὴν διάταξιν τὴν φυσικήν του. Δίκαιον εἰς
τὰ ποικίλα καὶ διαφορετικὰ αὐτά: ἴσως τὰ ποικίλα καὶ διάφορα αὐτὰ σχήματα τῆς
μορφῆς τελειοῦσιν ἡμᾶς, ἀφοῦ καὶ ἔχουσιν [illegible] χαροποιοῦσι τοὺς θεατάς
τοῦ αὐτοῦ. Ὅθεν δὲ καθ' ἐν σχήματα μόνον καθ' [illegible] πράγματα [illegible]
[illegible] συντελοῦσι νὰ [illegible] νὰ [illegible] τὸ [illegible]
αὐθόρμητον [illegible]. [illegible] εἰς [illegible] πόσος εἶν: ἰσχυρὸς ὁ
[illegible] αὐτὰ τὰ κτίσματα; πόσος εἶναι
ἰσχυρὸς ὅπου [illegible] εἰς αὐτὰ τὰ κτίσματα [illegible]:
[illegible] νὰ [illegible] καὶ νὰ μὴ [illegible] τὸν [illegible]:
[illegible] αὐτοῦ δύναμιν; πόσος εἶν: ἰσχυρὸς ὅπου [illegible] συνέχει τὰ
κτίσματα [illegible] ἀμέτρητα; ποῖα [illegible] τὰ ῥεῦμα τὰ
[illegible] τὰ ὕδατα τῶν ποταμῶν; ποῖα [illegible] τὰ [illegible]
τὰ ὕδατα τῶν πηγῶν; [illegible] αὐταὶ αἱ πηγαὶ ὅτι [illegible] ἀναπηγάζουσιν
[illegible] εἰς [illegible] εἰς τὰς ἄκρας τῶν βουνῶν, ἐκεῖ εἰς τὸ ἄλλο μέρος, [illegible]
[illegible] εἰς τὰς [illegible] τοὺς [illegible] εἰς [illegible] τῶν ὀρέων, [illegible] περιέχει
ἀπόδειξιν εἰς τοὺς αὐτοὺς τὰ ῥεῦμα τὰ ὕδατα [illegible] βαθύτατον·
[illegible] νὰ μὴ [illegible] τὴν φύσιν τῶν ὑδάτων [illegible]
[illegible] ἀναπηγάζει, [illegible] ὁ δημιουργὸς τοῦ
[illegible] τὰ μέσον τοῦ ἔργου [illegible] ὁ ὕδωρ [illegible]
[illegible] νὰ [illegible] νὰ [illegible] εἰς τὸ [illegible]

φθάνη εἰς ταῖς κορυφαῖς εἰς ταῖς ἄκραις τῶν ὀρέων ἀπὸ [illegible] χωρὶς [illegible], καὶ διὰ αὐτό

χε· διὰ νὰ ἀναβαίνῃ εἰς τὴν ἄκρην τῶν ὑψηλῶν τόπων [illegible] μὲ ὅλον ὅπου εἶναι βαρέα τὰ

τὴν [illegible] τέχνην, ἀμή [illegible] καὶ βαθέα [illegible] τὰ σπήλαια, ἀλλὰ διὰ [illegible]

ση μὲ [illegible] ἀπὸ τὰ ὕδατα ἀπὸ κάτω ἀπὸ τοῦ πυθμένα τῶν φρεάτων μὲ

τὸ νὰ ἀντλήσῃς, νὰ ἀνέλκῃς νὰ ἀναβιβάζῃς αὐτά· διότι σὺ εἶσαι σύνδουλος

τῆς φύσεως καὶ δὲν εἶσαι ποιητὴς τῶν στοιχείων· ὁμοίως ὁ μέγας θεὸς ὁ δημιουργὸς

τοῦ παντὸς [illegible] νὰ [illegible], νὰ ἀνέλκῃ νὰ ἀνασύρῃ νὰ ἀναβιβάσῃ τὴν φύσιν

τοῦ ὕδατος ὄχι μοναχὰ εἰς ταῖς ἄκραις εἰς ταῖς κορυφαῖς τῶν ὀρέων, ἀλλὰ [illegible]:

διὰ νὰ ἀναπαύσῃ τὴν φύσιν τοῦ ὕδατος, καὶ τὴν [illegible] τοῦ ἀέρος, καὶ νὰ γλυκαίνῃ νὰ

μεταβάλῃ εἰς γλυκύτητα τὴν φύσιν τοῦ ὕδατος τὴν ἁλμυρὰν καὶ νὰ στήσῃ νὰ μετα-

βάλῃ εἰς στερεότητα [illegible] τὴν φύσιν τοῦ ὕδατος τὴν ῥευστὴν [illegible] καὶ νὰ

λύσῃ νὰ ποιήσῃ [illegible] τὴν φύσιν τοῦ ὕδατος τὴν [illegible] καὶ

νὰ [illegible] νὰ [illegible] νὰ [illegible] εἰς ἀναισθησίαν μέχρι [illegible] τὸ.

[illegible] τοῦ ὕδατος τὴν [illegible] εἰς [illegible] τὸ αὐτὸ μέρος σῶμα,

καὶ νὰ [illegible] νὰ [illegible] τοῦ [illegible] τὴν φύσιν τῶν ὑδάτων τὴν [illegible]

καὶ νὰ ἀλλάξῃ τὴν φύσιν τοῦ ὕδατος [illegible] νὰ [illegible]

νὰ [illegible] νὰ [illegible] ἄνω καὶ νὰ ποιή-

σῃ νὰ [illegible] θερμαίνῃ νὰ [illegible] ἡ φύσις τοῦ ὕδατος [illegible]

χωρὶς πῦρ φανερόν· καὶ ὁ ποιητὴς τοῦ παντὸς θεὸς [illegible] αὐτὰ

τὰ θερμὰ διὰ σὲ τὸν ἀχάριστον ἄνθρωπον· διὰ νὰ [illegible] νὰ [illegible] νὰ [illegible]

νης νὰ [illegible] καὶ θερμὰ ὕδατα [illegible] θερμαινόμενα, διὰ νὰ

θεραπεύῃς νὰ [illegible] τὰ [illegible] ἀρρωστήματα [illegible] καὶ

πάλιν ὁ ποιητὴς θεὸς [illegible] ἔβαλεν [illegible] εἰς [illegible] αὐτὰ τὰ θερμὰ ὕδατα

[illegible] [illegible] [illegible] ἀναρίθμητα [illegible]

[illegible] ὅταν [illegible] αὐτὰ τὰ ὕδατα [illegible]

νῦσα:

[illegible] ἄλλα δὲ ἀπὸ αὐτὰ [illegible],
[illegible] καὶ [illegible] τὰ [illegible] τὰ [illegible] · καὶ ἄλλα
μὲν ἀπὸ αὐτὰ [illegible] · ἄλλα
δὲ ἀπὸ αὐτὰ [illegible] μὲ τὸ [illegible] χορτὸν [illegible] τὸ [illegible]
χορτό · ἄλλα δὲ ἀπὸ αὐτὰ [illegible] καὶ [illegible]
[illegible] · [illegible]:
[illegible] ἀπὸ [illegible] καὶ [illegible]
[illegible] · καὶ [illegible] δὲ ἀπὸ αὐτὰ [illegible]
[illegible] νὰ μὴ [illegible] νὰ μὴ [illegible].
[illegible] αὐτοὺς [illegible]:
[illegible] αὐτοῦ [illegible]:
[illegible] τοῦ Μανιχαί [illegible]
[illegible]
[illegible] αὐτὰ [illegible]
[illegible] καὶ [illegible]:
[illegible] αὐτὸς δὲ [illegible]
αὐτοῦ [illegible] νὰ [illegible] αὐτοῦ τοῦ [illegible] · ἄλλα [illegible]:
[illegible]
τὸν ὅμοιον [illegible]:
[illegible]
[illegible]
[illegible]:
[illegible] αὐτὰ [illegible] καὶ [illegible] αὐτά καὶ [illegible] αὐτοῦ,
[illegible] νὰ [illegible]
τὰ [illegible]

τὸ εἶναι. ἐπειδὴ [illegible] καὶ ἔλαβε [illegible]
κόσμος καὶ [illegible] αὐτοῦ [illegible], μὰ [illegible] νὰ [illegible] νὰ [illegible]
αὐτοῦ [illegible] · ὅτι [illegible] νὰ [illegible]
[illegible] νὰ προνοῇ νὰ φροντίζῃ διὰ αὐτὰ τὰ ποιήματα [illegible] · διὰ τί αὐτὸς
ὁ [illegible] αὐτά; διὰ τί δὲ αὐτὸς [illegible] νὰ προνοῇ [illegible]
[illegible] νὰ φροντίζῃ δι' αὐτά; ὅτι [illegible] δύναται, μήτε [illegible]
[illegible] ; [illegible] δύναται [illegible] αὐτ
τὰ τὰ ποιήματα [illegible] μαρτυροῦσι [illegible] · ὅτι [illegible]
[illegible] Ἰωάννης [illegible] εἰς τὴν [illegible] αὐτοῦ [illegible] εἰς τὸ [illegible]
[illegible] δημιουργὸς [illegible]
καὶ [illegible] ; αὐτὸς δὲ ὁ [illegible]
ὅτις δὲν δύναται [illegible] νὰ προνοῇ νὰ [illegible] νὰ φροντίζῃ [illegible]
[illegible] ἀναγκαίως [illegible] καὶ [illegible]
[illegible] πάντα [illegible]
[illegible] καὶ [illegible] δημιουργήματα [illegible]
[illegible] αὐτά; [illegible] νὰ [illegible]
γῆ νὰ [illegible] νὰ [illegible] εἶναι [illegible]
[illegible] εἶναι μεγαλήτερον [illegible] νὰ προνοῇ νὰ κυβερνᾷ
νὰ φροντίζῃ δι' αὐτὰ [illegible] δημιουργήματα [illegible] ὅτι μήτε
δύναται [illegible] αὐτὸ [illegible] εἶναι [illegible]
[illegible] αὐτὰ [illegible] · ὅτι δὲ [illegible]
δημιουργίαν [illegible] δημιουργήματα [illegible] τὰ ὄντα [illegible] νὰ [illegible] νὰ [illegible]
[illegible] αὐτοῦ [illegible] δημιουργήματα [illegible] τὰ ποιήματα
[illegible]
[illegible] μεγαλήτερα [illegible] νὰ [illegible] νὰ [illegible]

νὰ τὰ:

νὰ λύσῃ γι' ἀν [illegible] τοῦ δὲν [illegible] δὲν ἦλθον νὰ [illegible] σὰ νὰ [illegible]:
γαν νὰ ἦναι [illegible]
[illegible]
[illegible]
[illegible] καὶ [illegible]
[illegible]
[illegible]
[illegible]
[illegible] ὑπερβαλλόντως [illegible] οὐδένας [illegible]
[illegible]
[illegible]
[illegible]
[illegible] ἄρα [illegible]
[illegible]
[illegible]
[illegible]
[illegible]
[illegible]
[illegible]
[illegible]
[illegible]
[illegible]
[illegible]
[illegible]
[illegible]
[illegible]

[illegible] καίονται καὶ [illegible] μαραίνονται καὶ αὐτὸς ὁ
[illegible] ξηραίνονται [illegible] φανερὸν [illegible]
[illegible] ὁ λόγος [illegible] νὰ [illegible] νὰ [illegible] νὰ
[illegible] νὰ [illegible] τοῦ [illegible]
τοῦ δημιουργήματος [illegible]
διαφέρουσα [illegible] τὸ νερόν [illegible]
[illegible]
[illegible]
[illegible] ὅτι [illegible]
[illegible]
[illegible] φανερόνονται [illegible]
[illegible] καθὼς [illegible]
[illegible]
νὰ [illegible] νὰ [illegible] νὰ [illegible]
[illegible]
ἀπὸ [illegible] ποίας [illegible]
ὅθεν [illegible] νὰ [illegible] νὰ [illegible] τὰ [illegible]
[illegible] νὰ [illegible] καὶ [illegible] νὰ [illegible]
α νὰ κοινωνῶσιν, [illegible] ἀπὸ [illegible] φανερὸν
[illegible] ὅτι [illegible]
[illegible] τὸ δημιουρ-
γηθεὶν [illegible]
[illegible] καὶ [illegible]
[illegible]
καὶ [illegible] νὰ [illegible] καὶ [illegible] καὶ τὴν [illegible]

περιορισμὸν αὐτῆς ἀλλὰ διάφορα [illegible] καὶ τὰ [illegible] [illegible],

καὶ [illegible] αὐτῆς· καὶ τοὺς [illegible] ὅσοι [illegible] [illegible] αὐτῆς καὶ [illegible]

[illegible] καὶ τὰ διάφορα σχήματα τοὺς διαφόρους σχηματισμοὺς τοὺς διαφόρους [illegible]

[illegible] διαφορὰν [illegible] [illegible] καὶ [illegible]

[illegible] [illegible] [illegible],

[illegible]

[illegible]:

[illegible]

[illegible]

[illegible]

[illegible]:

[illegible]:

[illegible]

[illegible]

[illegible]

[illegible]

[illegible]:

[illegible]:

[illegible]

[illegible]:

[illegible]

[illegible]

[illegible]

[illegible]:

[illegible]:

[illegible]

ἔναι ἀπὸ τὸ ἄλλο τὰ χρειαζόμενα ἐκείνου πράγματα, καὶ ἀκολουθοῦν παρέχοντα δίδοντα
ὁ ἕνας εἰς τὸν ἄλλον τὰς χρείας τῶν χρειαζομένων ἐκείνων πραγμάτων· διότι ὁ περισσότερος τοῦ
[illegible] τὸ δὲν ἔχει καθε μέρος [illegible] νὰ παρέχῃ νὰ δίδῃ νὰ [illegible]
αὐτοὺς ἀπὸ ὅλα τὰ χρήσιμα ὅλα τὰ [illegible] ἐκείνων ἀναγκαῖα, διὰ νὰ μὴν βλάπτη-
ται νὰ μὴ φθάνῃ νὰ μὴν ἀναστρέφῃ [illegible] τὰς [illegible] ἐκείνους
τὰς χρείας· διότι ἡ [illegible] ὁμολογεῖ [illegible] εἶναι [illegible]· [illegible]
[illegible]· διότι ἡ [illegible] εἶναι [illegible] [illegible] [illegible] ἀναγκαῖον·
[illegible] [illegible] [illegible] [illegible] [illegible]
[illegible] [illegible] [illegible] [illegible] [illegible] [illegible]
[illegible] [illegible] τῶν χρειαζομένων ἐκείνων πραγμάτων,
[illegible] [illegible] [illegible] [illegible] [illegible]
[illegible] [illegible] [illegible] [illegible] τὸν [illegible] [illegible]
τὸν [illegible], [illegible] [illegible] [illegible] [illegible] [illegible]
[illegible] ἀπὸ [illegible] τὸ ἄλλο μέρος· διότι [illegible] ἡ [illegible] διὰ μέσου τῆς
[illegible] εἶναι [illegible] [illegible] [illegible] εἶναι [illegible]
[illegible] [illegible] εἶναι [illegible] ἀδύνατον [illegible] νὰ [illegible]
[illegible] τινος [illegible] τὴν [illegible] τοῦ ἀναγκαίου [illegible] μέσον [illegible]
διὰ τοῦτο [illegible] [illegible] [illegible] [illegible]
[illegible] [illegible] [illegible] [illegible] [illegible]
ἀναγκαῖα [illegible] [illegible] [illegible] νὰ [illegible]
νὰ [illegible] [illegible] [illegible] [illegible] [illegible]
[illegible] [illegible] [illegible] [illegible] [illegible]
[illegible] τὰ [illegible] [illegible] [illegible] [illegible]
[illegible] [illegible] διὰ νὰ μὴν [illegible] νὰ μὴν [illegible] νὰ μὴν
[illegible] νὰ [illegible] οἱ [illegible] αὐτοὶ [illegible]
εἶναι

[illegible] καθαίρουσιν [illegible]

[illegible]

[illegible]

[illegible] ἀναριθμήτους [illegible]

[illegible]

[illegible]

ΠΑΝΕΠΙΣΤΗΜΙΑΚΗ ΒΙΒΛΙΟΘΗΚΗ ΙΩΑΝΝΙΝΩΝ

[illegible] τοῦ ἀνθρώπου [illegible] ἐν [illegible] ἐν [illegible]
ἐν [illegible]
[illegible] ἀπὸ [illegible]
[illegible]
[illegible] καὶ [illegible] τίποτε [illegible]
[illegible]
[illegible]
[illegible] δὲ [illegible]
[illegible]
[illegible]
[illegible]
[illegible]
[illegible]
[illegible]
[illegible] δὲ [illegible]
[illegible] καὶ [illegible]
[illegible] δὲ [illegible]
[illegible] καὶ [illegible]
[illegible] μὲ [illegible] μὲ [illegible] μὲ [illegible]
[illegible] μὲ μίαν [illegible] μὲ μίαν ῥάβδον· καὶ [illegible] ὁ ἀνὴρ [illegible]
[illegible]
[illegible] καὶ [illegible]
[illegible] καὶ δὲ [illegible] νὰ [illegible] νὰ [illegible] νὰ
[illegible] γαμβροὺς [illegible] γαμβροὺς [illegible]
[illegible] γαμβροὺς [illegible] γαμβ[illegible]
[illegible]; [illegible] μὲ ὅλον [illegible] γαμβροὺς [illegible] αὐτὰ [illegible]

[illegible]

ΠΑΝΕΠΙΣΤΗΜΙΑΚΗ ΒΙΒΛΙΟΘΗΚΗ ΙΩΑΝΝΙΝΩΝ

κλίνουσι, ἀφήνοντας τὴν θέλησιν τοῦ [illegible] τοῦ χορηγοῦ πάντων τῶν ἀγαθῶν; ἢ μὲ ὅλα
ὁποῦ [illegible] τὸ κλέος [illegible] συναθροίζεις τὰ ἀγαθὰ [illegible] ὡσὰν
[illegible] ὁ ποιητὴς τῆς δημιουργίας αὐτῆς, νὰ γίνεσαι μανικὸς παραφρονῶν, ἢ παραφρονεῖς
[illegible]; ἢ μὲ ὅλον ὁποῦ [illegible] τὰς δωρεὰς καὶ χάριτας τοῦ
θεοῦ εἰς τὰ χέρια σου, δὲν [illegible] νὰ γνωρίζῃς [illegible] αὐτάς; ἀλλὰ
ἢ [illegible] παρακινεῖται [illegible] τὴν ἀλαζονείαν [illegible];
διότι ἐγὼ γινώσκω [illegible] τὴν ἀλαζονείαν σου [illegible] σου; ἀλλὰ
ἐγὼ δὲν θέλω [illegible] αὐτὰ [illegible] τὸν λόγον [illegible] θέλω [illegible]
[illegible] ἀλλὰ [illegible] ἐγὼ
[illegible] νὰ [illegible] νὰ [illegible] νὰ συμβουλεύσω [illegible]
τοῦ [illegible] ἡμῶν [illegible] λόγον [illegible] νὰ [illegible]
[illegible] τὸν [illegible] τὸ [illegible] τοῦ θεοῦ [illegible]
[illegible] θέλω [illegible]
[illegible] θέλω [illegible] νὰ [illegible] νὰ [illegible]
[illegible] νὰ [illegible] νὰ [illegible] θεωρίαν [illegible]
[illegible] ὁποῦ [illegible] ἡμῶν [illegible] νὰ [illegible] νὰ [illegible] νὰ σύ:
[illegible] τῶν [illegible] θέλω [illegible]
[illegible] τοῦ προνοητοῦ [illegible] ὅλου τοῦ κόσμου [illegible] εἰς τὸν ὁποῖον
πρέπει ἡ δόξα εἰς τοὺς αἰῶνας τῶν αἰώνων ἀμήν : τέλος

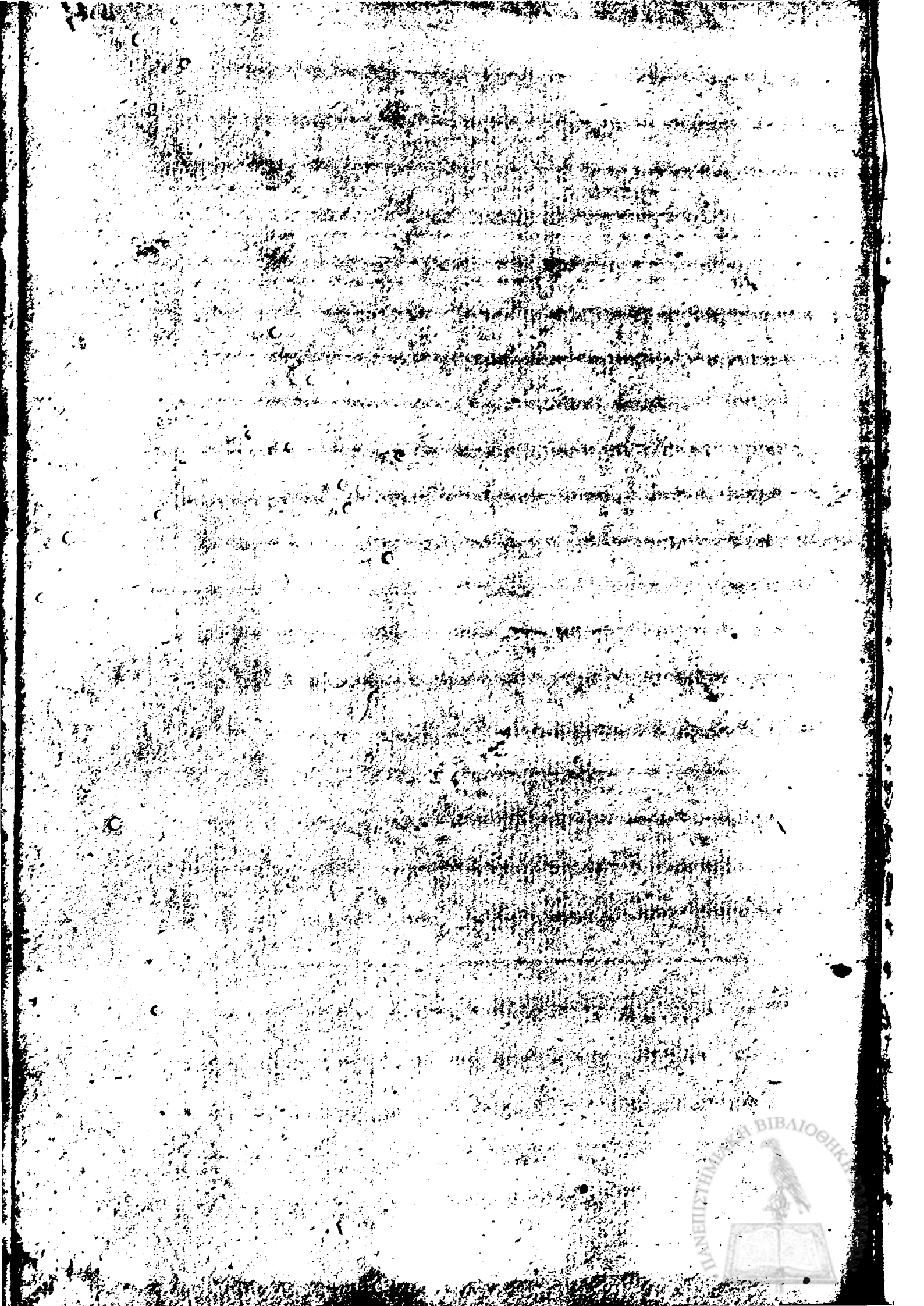

Τοῦ αὐτοῦ Πρὸς δυστυχῆ ἄνθρωπον [illegible] γήμαντος [illegible]

[illegible] ζήτησις:

[illegible]

ΠΑΝΕΠΙΣΤΗΜΙΑΚΗ ΒΙΒΛΙΟΘΗΚΗ ΙΩΑΝΝΙΝΩΝ

ὅς ἐμὲ μόνον [illegible] χάριν [illegible] ἀπὸ [illegible] χαίρειν

τῇ [illegible] φαρμάκου [illegible]

[illegible] ἐμ[illegible] [illegible]

[illegible] Χριστ[illegible] [illegible]

[illegible]

[illegible]

[illegible]

[illegible]

[illegible]

[illegible]

[illegible]

[illegible]

[illegible]

[illegible] χαρ[illegible]

καὶ ἐμὲ [illegible]

[illegible]

[illegible]

[illegible]

[illegible]

[illegible]

[illegible]

[illegible]

[illegible]

[illegible]

[illegible]

[illegible]

ἡ [illegible] χαρ[illegible] [illegible] παρὰ ἐμοῦ.

[illegible]

[illegible]

[illegible]

[illegible]

ΠΑΝΕΠΙΣΤΗΜΙΑΚΗ ΒΙΒΛΙΟΘΗΚΗ ΙΩΑΝΝΙΝΩΝ

[illegible]

ζητοῦσαν ἀρχαῖς τῆς θελήσεως · ὁ δὲ [illegible] ἀρχαὶ [illegible]

[illegible]

τῆς παρούσης ζωῆς, ἢ ἐκεῖνα ὁποῦ εἶναι ἀναγκαῖα διὰ τὰ πράγματα τῆς παρούσης ζωῆς, ἢ ἐκεῖνα ὁποῦ δὲν εἶναι ἀναγκαῖα, ἢ νὰ [illegible] ἀντιποιοῦμαι καὶ [illegible] καὶ μεταχειρίζωμαι καὶ [illegible] τὰ ἀναγκαῖα ἢ νὰ [illegible] καὶ [illegible] καὶ ἀποστρέφωμαι τὰ μὴ ἀναγκαῖα, [illegible] καὶ [illegible] καὶ [illegible] τῆς ψυχῆς· ἢ νὰ [illegible] καὶ [illegible] καὶ ἀποστρέφωμαι τοὺς [illegible] τοὺς θορύβους · [illegible]

[illegible]

συνάδρομαίς γιάν τοῦ σοφοῦ, ὄχι μόνο ἀμιλητῶ ἀφηγητῶ παραβλέπω τέλεια:
φρονῶ σήμερα ὅπου συμφέρουσι συντρέχουσι συμβάλλουσι χρησιμεύουσι κοινῶς
[illegible] ὡς ὅλοις τοῖς σοφοῖς, ἀμή κοινωνοῦ τοῦ [illegible] μόνο τῆς ἱερᾶς
γραφῆς τοῖς φωναῖς τῶν ῥητόρων οἵτινες λεγόμενοι ὅπου δὲν δύνανται νὰ ἠμ:
πορέσῃ νὰ σταθοῦν νὰ σηκωθοῦν, μήτε ὑπάρχω ὅσῃς χεῖρες τεχνῶν πορεύομαι
[illegible] ὡς τὴν αὐγὴν ὡς τὸν φόβον ὡς τὸ σπαθί γιάν τοῦ σοφοῦ συνεχῶς
μόνο ταῦτα τὰ σοφά ὀνομάζω τὸν κριτήν· φύσις, τρόπος, ἀπαρχή, μέσος περί ἁπαντα ταῦτα εὑρήσεις ἐν τοῖς λεξικοῖς
τὸ ἀπό ἀμφιβολία, ὑπεραφθὸς καλλιρρέουσα, θέση, ἀπαρχῆς [illegible], τὰ
ποία ταῦτα ὀνομάζω τὸν κριτήν, φύλακας συνηθίζουσι νὰ ὀνομάζουσι νὰ προσ:
[illegible] νὰ ὁμιλῶσι, γίνονται οἱ αὐτοί, ὡς ὅτι ὅπου [illegible] συγ: ·
χρόνοι [illegible] διαφορὰ δὲν ἔχει, δὲν εἶναι, δὲν συνεισφέρει· ὁ τάδε αὐτὸς
ὁ [illegible] ἀπέθανεν [illegible] [illegible] ὡς τὸ μνημεῖον τὸ τάδε αὐτοῦ, ἀλ:
λὰ ὁ τάδε αὐτός [illegible] τὸ εἶναι αὐτοῦ [illegible] τὸ τάδε ~~αὐτοῦ~~
πράγματος τοῦ τάδε ὑποθέσει· ποία δὲ κίνησις φρονεῖς, ποία σχῆμα ὅ:
ποιοις χρησιμεύουσι εἶναι ὡς ὅλα μόνο αὐτά τὰ ὀνομάζω τὸν κριτήν, οἵτινες μή
[illegible] [illegible] καλλιρρέουσι εἶναι, μήτε [illegible] [illegible]
[illegible], ἡ πρὸς τοὺς [illegible] ἀμιλλοῦν δυνατόν ἐστι, νὰ [illegible] νὰ [illegible]:
[illegible] νὰ ἀποβάλῃ νὰ ἀποδείξῃ εἰμή, ἀπὸ τὴν ἀρχὴν ἀπὸ τὸν φόβον
καὶ ὁ σταθμός, ἡ [illegible] [illegible] ἡ πρόσρησις οἱ ἀσπασμοί, οἱ χαιρετισμοί
[illegible] νὰ ἐξηγηθῇ ἀπὸ τὴν ἀρχὴν ἡ [illegible] ἡ [illegible] [illegible]:
[illegible] [illegible] [illegible] ὡς τὴν ζωὴν τοῦ αὐτοῦ, δὲν [illegible] ἀπὸ τὸ
[illegible] ποίαν αἰτίαν ἀπὸ ποῖον αὐτοῦ [illegible]· ὁ τάδε αὐτὸς [illegible]
[illegible]· μόνο ἐγὼ δὲν βλέπω δὲν [illegible] δὲν καταλαμβάνω δὲν γνω:
ρίζω τὴν [illegible] τὴν [illegible] τὴν χρησιμεύουσιν τὸν λόγον τὸ χαιρε[illegible]:
[illegible]. μόνο γίνονται οἱ αὐτοὶ τὸ ὅπου ἡ καλλίφωνος [illegible] [illegible]

ΠΑΝΕΠΙΣΤΗΜΙΑΚΗ ΒΙΒΛΙΟΘΗΚΗ ΙΩΑΝΝΙΝΩΝ

κοντὰ σίγουρας ἦτον, ἀνιαρὸς λυπηρὸς, δὲν μύαλο, [illegible]
συντυχαίνω. ἀδύνατον, μὲ τὸ νὰ αὐτοὺς νὰ ἀκροασθῇ τὸ χεῖρο
ἄλλο τὰ προσθέτω ἐγὼ ἀποφάσισα ἀσπουδάστως ἀποδέχομαι τῆς [illegible]
σιν, ἐκεῖνα τὰ ἐργαστήρια ὅπου ἔχουν μελετήσει, ἀκόμη, καὶ [illegible]
ρι, λέγω τὰ ἐργαστήρια ἐν οἷς [illegible], καὶ [illegible] ὁ ἄνθρω-
καὶ τὰ ἐργαστήρια ἐν οἷς ἐργάζονται, [illegible] ὁ χαρακτὴρ καὶ ἄλλα πολλὰ [illegible]
καὶ αὐτὸ ἀγαπᾶ τοὺς ἄλλους ἐκείνους [illegible] συντηροῦνται ἐπιμελοῦντες μονα-
στηρίως σπουδαίως ἤθους ἀλλαχοῦ. καὶ ἀρχάζω, ἐγὼ σύντομα [illegible]
νῦν ὥρα καὶ ζωγράφος ὁ γράφω ζωγραφίζει μὲ [illegible] μὲ [illegible]
[illegible]. ὅσον πολλὰ [illegible] ἔγραψαν νόημον [illegible]: εἰς τοὺς [illegible]
[illegible] τὸ νὰ μάθω νὰ [illegible] νὰ συντυχαίνουν νὰ [illegible], [illegible]
ται δὲν ἠμπορεῖ νὰ [illegible] νὰ [illegible] νὰ [illegible] τὸ [illegible]
τοὺς [illegible] τὸ [illegible]. λοιπὸν ἕως ὅπου εἰς ὅσον καιρὸν ἔζησα [illegible]
τὴν ζωήν μου μοναχὸς ἄγαμος ἀνύπανδρος, ἀπολαμβάνων ἐκεῖνα [illegible]
[illegible] ἡσυχίαν [illegible] ἀρκετὴν [illegible], ἐπειδὴ οἱ [illegible] μου [illegible]
[illegible] ἦσαν [illegible] μαθημένοι [illegible] νὰ μὴ [illegible]
νὰ μὴν [illegible] νὰ μὴ μελετήσουν καθόλου ἀπὸ ἐκεῖνα τὰ [illegible]
[illegible] τὰ ὁποῖα, ἢ ἀπὸ τὰ ὁποῖα ἐγὼ λυπηρὰ [illegible]
[illegible]. ἀλλὰ ἐπειδὴ [illegible] ἦτον [illegible] ἀπο-
[illegible] ἐγὼ νὰ γένω νὰ [illegible] νὰ [illegible] νὰ [illegible] εἰς [illegible]
φορὰς εἰς [illegible] ἕνα καιρὸν ἕνας ἀπὸ τοὺς [illegible]
ἦλθαν εἰς ἐμέ, καὶ [illegible] ἔξαφνα [illegible] τὸ [illegible]
τὴν μοναδικὴν ζωὴν τὴν ἄγαμον τὴν ἀνύπανδρον, καὶ [illegible]
σαν [illegible] τὸ [illegible] τὸν γάμον τὴν ὑπανδρείαν, καὶ [illegible]
εἰς ἐμέ, μοναχὸς [illegible], μὲ [illegible] μὲ [illegible]

[illegible] τὸ [illegible] [illegible] [illegible] τοὺς [illegible] εἰς τὸ [illegible]

τὸν γάμον ὅτι εἶναι [illegible] θεός, καὶ μεγαλώτατος ἀπὸ ὅλα [illegible] καὶ [illegible] [illegible]
[illegible] ὅλα [illegible] εἰς ἐμέ, διὰ μίαν κόρην παρθένον ὅτις [illegible] [illegible] ἄξονας:
[illegible] [illegible] τὸν ἄλλον [illegible] τὴν [illegible] [illegible] θρόνος [illegible]
καὶ [illegible] [illegible] ὀνομαστή [illegible] [illegible] [illegible] [illegible] [illegible]
[illegible], ὅτις [illegible] ἔχει πολλὰ [illegible], ἄπορος, καὶ ὅτις [illegible] [illegible]
[illegible] [illegible] νὰ [illegible] νὰ [illegible] νὰ [illegible] [illegible] [illegible]: [illegible]
[illegible], καὶ ὅτις ἦτον [illegible] [illegible] τὴν [illegible] [illegible] [illegible]
[illegible] ἀπὸ ὅλα αὐτὰ [illegible] [illegible] [illegible] εἰς ἐμὲ [illegible] [illegible] ἡ [illegible] αὐτὴ ἄν
[illegible] εἶναι νὰ [illegible] νὰ [illegible] νὰ [illegible] νὰ [illegible], καὶ ὁ [illegible] [illegible] [illegible]
[illegible] [illegible] [illegible] [illegible]: [illegible] [illegible] ἄλλος ὁ [illegible] [illegible] [illegible] [illegible]
[illegible] εἰς αὐτόν, [illegible] [illegible] ἄλλες [illegible] [illegible] ὅλα τὰ [illegible]
[illegible] [illegible] [illegible], ἀλλὰ [illegible] [illegible] εἰς ἐμὲ [illegible] μόνον
ἡ [illegible]: [illegible] εἶναι [illegible] [illegible], [illegible] [illegible] [illegible]; [illegible]
[illegible] [illegible] [illegible] [illegible] [illegible] [illegible] [illegible], [illegible]
[illegible] [illegible] εἶναι, πρᾶγμα [illegible] [illegible] [illegible], μήτε [illegible]:
[illegible] [illegible] [illegible], μήτε [illegible] [illegible] [illegible] [illegible], μήτε [illegible] [illegible]:
[illegible] [illegible], μήτε [illegible] [illegible] [illegible] [illegible]:
[illegible] ἀπὸ [illegible] · μήτε ἐμὲ [illegible] [illegible] [illegible] νὰ [illegible]:
[illegible] νὰ [illegible] νὰ [illegible] [illegible] [illegible] [illegible], [illegible]
[illegible] [illegible] νὰ [illegible] αὐτὰ [illegible] [illegible], [illegible] [illegible] [illegible]:
[illegible] [illegible] αὐτὸν [illegible] [illegible], μήτε [illegible] [illegible] εἰς τὸν ὕπνον:
[illegible] · αὐτὸ [illegible] [illegible] [illegible] [illegible] νὰ [illegible] νὰ [illegible] νὰ [illegible]
νὰ γυναῖκα [illegible] [illegible]: [illegible], πῶς [illegible] πῶς [illegible]; πῶς [illegible]
[illegible] αὐτῆς; [illegible] [illegible] ὁ [illegible] εἰς ἐμὲ [illegible] ἔχει θάρρος
[illegible] [illegible] [illegible] · [illegible] [illegible] [illegible] [illegible] [illegible] [illegible]

ΠΑΝΕΠΙΣΤΗΜΙΑΚΗ ΒΙΒΛΙΟΘΗΚΗ ΙΩΑΝΝΙΝΩΝ

σὰν ἐξεκινήθη σὰν ἀποφασίσθη παρ' αὐτῆς τῆς κόρης ὅλο, καθὼς ἐκατάλ
αὐτή ἤθελε τὸ καλόν της· τὸ μὴ ζῆναι αὐτὴν χωρὶς προθυμία, αὐτίδου, ὅσ
φαίνεται ἤθελες ἐνομίζεις καλοπροαίρεσι τίποτε ὁμιλίαν συντυχί εἰς ταῖς
παρὰ εἰς τὴν κόρην, ὥστε ὅπου φοβοῦμαι· μήπως ἡ σιγὴ ἡ σιωπὴ τῆς κο
ρίτσας συναποδέσα παρὰ ὅπου πρέπει ἤθελε μόνη ὑπάρξει εἰς αὐτὴν τὴν
γνώμην μάλιστα σπουδαίως καλοπροαίρεσια. λοιπὸν τὸ ξέρω, κατεπρόσθην
εἰς τὴν λόγον τῆς, ὅμως σὰν ἔμαθον νὰ καλοπροσθῶ εἰς αὐτόν, ὅ
τι κατὰ μανθάνω πρόθυμα τόσον πολλὰ ἀξιόλογα χρήματα
ποῦ; ἀλλὰ τὸ ἔσωθεν τὸ σπλάγχνον τέλος φάρμακον παρεπονεῖ
τὸ σημάδι εἰς αὐτὸ ἀπὸ τότε τὴν ψυχὴν τὸ ἦν γένονται οἱ συμβίβα
σεις καὶ τὰ ἄλλα ἐπιθυμούμενα σὰν ὑπάρχουν σὰν ἦσαν εἰς ...
κακὰ ὑπομονητὰ φορητά σου ὁ πολὺς κίνδυνος τῶν χθεσινῶν ὄρεξη ...
ὁ δυνατὸς ὁ μέγας ὁ ὑπερβολικός, ὁ χρεῖος ὁ ἄθλιος ὁ ἀρχηγός, τὸ
μανικὸν ἄτοπα τὸ ἀνόητον τὸ ἄγνωστον τὸ ἀδύνατον, τὰ ὁποῖα ὅλα αὐ
ξάνουν ἄλλο καθ' ὑπερβολὴν ἐπιλογοῦντο ἐγίνοντο ἀπὸ κάθε μέρος
τῆς χθεσινῆς καὶ τῆς χρησίμου τοιαύτης ὁπόταν ὅταν συμπαί
συμβαίνουν χρησιμώτατοι συνέχονται συμμιγνύονται, ἀναμεταλαμβάνον
ὅτι καλύτερα ἀπολήγει κέρδους κίνδυνοι παράδοξον μέγαν ὑπερβολικ
ὁπόταν ἐγὼ ἔπειτα ἐνόμιζον εἰς τὸ διάστημα οἰκονόμος, αὐτὴ τὴ
ριλικὴν θεωρίαν, ὥστε ὅπου ὀλίγον ἤλθε νὰ εἰπῶ ἀπὸ τὴν κεφαλὴν τὸν
ἀγκῶνα, καὶ νὰ ἀποφασίσω νὰ ὑπάγω νὰ εὕρω εἰς τὴν πόλιν
χωρὶς νὰ ἔχει πρέπει νὰ τελειωθοῦσιν οἱ γάμοι, ἀλλὰ ἐπειδὴ ἐσυμπλόκην
λογιζόμενη ἐργαζόμενη αὐτά ἀπὸ τὴν δόξα τὴν συντυχίαν
θορύβου καὶ ταραχαῖς εἰς τὸ πρᾶγμα εἰς τοὺς γάμους, καὶ ὄχι τὸ κύριον
τὴν διάθεσιν εἰς τὴν γνώμην τῆς γυναικός, ὑπάγουν ὑποδέσια μὲ

ὑπὸ [illegible] [illegible] [illegible] [illegible]· ἀπὸ τοὺς θορύβους ἀπὸ
τοὺς [illegible] ἀπὸ τοὺς [illegible] [illegible] [illegible] ἕως εἰς τὸν θάλαμον τῆς
[illegible] εἰς τὸν νυμφικὸν οἶκον· τότε δὲ λοιπὸν [illegible] [illegible] [illegible] [illegible]
[illegible] [illegible] [illegible] μὲ τὴν [illegible] μὲ τὴν [illegible] μὲ τὴν [illegible]
χυσιν τὴν [illegible] τὴν [illegible] τὴν [illegible]· ὅθεν αὐτὴ ἡ γυνὴ ἀλλ-
[illegible] [illegible] [illegible] εἶχε ἕνα λόγον [illegible] νὰ φανῇ νὰ [illegible]
[illegible] τὸ μέσον τῆς νυκτὸς τὸ μεσονύκτιον· καὶ [illegible] [illegible] [illegible]
[illegible] τὸ κρεβάτι, καὶ [illegible] [illegible] [illegible] ὁ λόγος τῆς γυναικὸς [illegible]
[illegible] [illegible] [illegible] [illegible] ὀλίγον [illegible] [illegible]·
ὅθεν [illegible] [illegible] [illegible] [illegible] [illegible] [illegible] εἰς νυμφῶν·
[illegible] [illegible] [illegible] [illegible]· ἐγὼ δὲ [illegible] [illegible]
[illegible] ὅλα αὐτὸ τὸ [illegible] τῆς γυναικὸς [illegible] [illegible]
[illegible], καὶ [illegible] [illegible] [illegible] [illegible] ἄλλοι, καὶ [illegible]
[illegible] [illegible] ἄλλοι· ἐγὼ δὲ [illegible] εἰς αὐτὴν [illegible] [illegible]
[illegible] [illegible] εἰς τὴν [illegible] καὶ [illegible] αὐτὴν γυναῖκα· καὶ
τὸ πρᾶγμα [illegible] [illegible]· ὅθεν ὁ μὲν ἀνὴρ ἐσιώπα, ἡ δὲ γυνὴ [illegible]
[illegible], ἀλλὰ [illegible] [illegible] τὸν καιρὸν τοῦ [illegible] τὴν [illegible]
[illegible] ὀρθρινὴν ὥραν, καὶ [illegible] [illegible] ἀπὸ τὴν [illegible] καὶ [illegible]
[illegible] [illegible] εἰς τὴν [illegible] τὴν [illegible] μετ' αὐτὴν γυναῖκα
εἰς τὴν [illegible], καὶ [illegible] αὐτὴν [illegible] [illegible] ὅπου [illegible], ἡ νύμ-
φη [illegible] [illegible] [illegible] [illegible] [illegible], καὶ [illegible]
[illegible]; καὶ [illegible] ἡ [illegible] [illegible] [illegible] [illegible] εἰς [illegible], [illegible]
[illegible] [illegible], ἀλλ' αὐτὸ τὸ [illegible] [illegible] ἀπὸ τῆς [illegible] νυκτὸς
[illegible] [illegible] [illegible] [illegible] [illegible], καὶ [illegible] εἰς τὸν [illegible]
[illegible] [illegible] [illegible] [illegible] τῆς [illegible]· σὺ δὲ [illegible] [illegible] μᾶλλον [illegible]

[illegible] [illegible] [illegible] καὶ [illegible] [illegible] πρὸς τὴν [illegible] [illegible] [illegible]

ΠΑΝΕΠΙΣΤΗΜΙΑΚΗ ΒΙΒΛΙΟΘΗΚΗ ΙΩΑΝΝΙΝΩΝ

τὸ σημεῖον· κόντος ἄγριος δύσκολος δυσκίνητος [illegible]. δὲ νὰ ἔχῃς καὶ [illegible]

αὐτὸ [illegible] ... ἔχῃ· νὰ ἔχῃς [illegible] [illegible] γνώμην. καὶ νομίζῃς τὸ ἀκίνητος [illegible]

τέλος [illegible] [illegible] ... κουλὸς ἀληθευομένον καὶ [illegible] [illegible]· [illegible] ἦτο [illegible]

[illegible] [illegible] [illegible] εἰς τὸ [illegible] τῆς συνηθείας [illegible]· καὶ [illegible] [illegible]

λαμβάνουν τὴν συμφορὰν τὴν δυστυχίαν [illegible] ἀνεβαίνουν

τοῦ κακοῦ τῆς [illegible]· καὶ ἀκόμη μανθάνουν τὴν [illegible] συμφορὰν [illegible]

[illegible] μεγάλες ἀνεβαίνει· ἀπὸ τὴν [illegible] τὴν [illegible] τὴν ἀκόλουθον [illegible]

[illegible] [illegible]· [illegible] τὴν [illegible]· [illegible] αὐτὴ ἡ γνώμη [illegible] [illegible]

καὶ [illegible] καὶ [illegible] καὶ ἔχουσιν αἱ [illegible] [illegible]

[illegible] αὐτῆς καὶ [illegible] ἄξιον [illegible] [illegible] [illegible] νὰ μάθῃ τὸ ὄνομα

τὴν [illegible] τὴν [illegible] κάθε μιᾶς ἀπ᾽ αὐτάς, καὶ [illegible] [illegible]

[illegible] τὸ ὄνομα τοῦ [illegible] καὶ τὸν [illegible], [illegible] [illegible] καιρὸν [illegible]

[illegible] ἦτο [illegible], καὶ [illegible] [illegible] ἀπέθανον [illegible], καὶ [illegible]

[illegible] [illegible] [illegible] [illegible], καὶ [illegible] χύθεαν [illegible], καὶ [illegible] [illegible]

[illegible], καὶ [illegible] [illegible] [illegible] [illegible] [illegible] [illegible] [illegible]

καὶ [illegible] [illegible] [illegible] [illegible] [illegible] [illegible] [illegible], καὶ [illegible]

[illegible] [illegible] εἰς αὐτὰ τὰ [illegible], [illegible] [illegible] [illegible]. [illegible]

[illegible] [illegible] [illegible]: [illegible] [illegible] εἰς ἡμᾶς, [illegible] [illegible] [illegible]

[illegible] αὐτοῦ, [illegible] [illegible] [illegible] [illegible]· [illegible] [illegible] [illegible] [illegible]

[illegible] [illegible] καὶ [illegible], [illegible] [illegible] [illegible]. αὐτὴ δὲ ἡ γνώμη [illegible]

[illegible] [illegible] [illegible] [illegible] [illegible] [illegible] [illegible] [illegible]

[illegible] [illegible] [illegible] τῶν [illegible] [illegible] [illegible], καὶ [illegible]

[illegible] [illegible] αὐτῶν ἀπὸ [illegible] [illegible] [illegible] εἰς [illegible], καὶ [illegible] [illegible] [illegible]

[illegible] [illegible] ἀκόλουθος τοῦ [illegible] τοῦ ἀέρος, καὶ [illegible] [illegible] [illegible]

[illegible] [illegible] [illegible] [illegible] τοῦ ἀέρος [illegible] [illegible] τὸ [illegible] [illegible] [illegible]

[illegible] [illegible]

δὲ αὐτοῦ [illegible] ὁ [illegible] καὶ [illegible] [illegible] αὐτῆς [illegible] [illegible] [illegible]

[illegible] αὐτοῦ τὰ [illegible] [illegible].

ΠΑΝΕΠΙΣΤΗΜΙΑΚΗ ΒΙΒΛΙΟΘΗΚΗ ΙΩΑΝΝΙΝΩΝ

μικροπαίδια σου χτες το βράδυ τα μάλωνε, και σένα δεν σε μπορεί κανείς
τώρα το πρωί, γιατί δεν θυμάσαι τα δυσκολά του λόγου σου. Γιατί κλεί-
σαι σιωπηλή μες στο σπίτι σου σαν αρρωστιάρα, δεν βγαί-
νεις πουθενά, δεν μιλάς σε κανένα, σαν να σου έχουν
πάει αντίρρηση σοβαρή για κάποιο μεγάλο μυστικό, γιατί
τα μάτια σου τα μαυρισμένα κλαίνε, και σκέψεις πικρές σε βασανί-
ζουν; Τι σου λείπει; Τι σου λείπει; Τι σου λείπει; Τι σου λείπει;

ειας μεγαλύνω την καρδίαν σου· την [illegible] της γυν: ήσον ότι επανήλθαν εκ
πολέμων χρόνους [illegible] ο στρατηγός [illegible] · [illegible] δε η γυνή ηρώτησεν
[illegible] το όνομα του στρατηγού και δεν επαύσατο [illegible] δεν εχόρτασεν [illegible]
[illegible] από το να συνδιάσκεται να ερωτά να [illegible] ένα από τα [illegible]
ως εις την [illegible] του θεάτρου · πόσοι στρατιώτας ήλθον [illegible] μεθ' εαυτού [illegible]
[illegible] και [illegible] [illegible] ; και πόσοι στρατιώτας έχασαν [illegible]
μον; και πόσους πολεμίους ενίκησε · και [illegible] ενίκησαν αυτ
ποίοι δε ήσαν άρχοντες των ταγμάτων [illegible]; και ποίοι ήσαν άρχοντες τ
[illegible]; και πόσα [illegible] ; ο [illegible] η [illegible]
ότι η ναυτική [illegible] εις [illegible] [illegible]· ποίοι
είναι άρχοντες του [illegible] του [illegible]; και ποίοι είναι [illegible]
και πόσοι είναι οι ναύται; εγώ δε [illegible] [illegible] αυτή
και άφησα εις αυτήν ότι αυτά τα ερωτήματα [illegible] από την
[illegible] [illegible] · αυτή δε [illegible] εις εμέ [illegible]
σου [illegible], αλλά λέγε εις εμέ, οι [illegible] οι [illegible] ποίοι [illegible]
[illegible], και [illegible] όλα τα [illegible] όλα της [illegible]
[illegible] έως εις τας [illegible] εις τα [illegible], και έως εις τας [illegible], και έως
εις τας [illegible], και έως εις τα [illegible], και περισσότερα [illegible] έννοια [illegible]
[illegible] ήτον, ή περισσότερα ερωτήματα [illegible] εις αυτήν την γυν: όλα τα [illegible]
[illegible] όλα τα [illegible] · δεν [illegible] δεν ήτον εις εμέ μόνον [illegible] κίνδυνον [illegible]
αναγκάζω να [illegible] να φανερώσω εις αυτήν μήτε το καλόν μήτε το κακόν ·
[illegible] [illegible] και από το ένα και από
το άλλο σου: και από το [illegible] και από το [illegible] · από [illegible] των ερωτη-
μάτων [illegible] εις άλλα ερωτήματα · [illegible]
[illegible] αι [illegible] γυναίκες, [illegible]

Λε

[illegible] ὅτι συνέβη [illegible] εἰς τὰς [illegible] τὸν ἥλιον; [illegible]
[illegible] τὸ [illegible] [illegible]
[illegible] · φόβος [illegible] εἰς [illegible]
[illegible] εἰς τὰς [illegible]
[illegible] εἰς τὰς [illegible] · [illegible]
[illegible] οἱ [illegible] οἱ [illegible] οἱ [illegible] οἱ [illegible]
[illegible] [illegible] (margin: [illegible])
[illegible] καὶ [illegible]
[illegible]
[illegible]
[illegible]
[illegible]
[illegible]
[illegible]
[illegible] τὸ [illegible]
[illegible]
[illegible] ποῖα [illegible] ἦλθεν εἰς τὸ
[illegible] τί ἦλθεν εἰς τὸ [illegible] ποῖα ἦλθεν εἰς τὸ [illegible]
[illegible] εἰς ποίαν [illegible] εἰς τὸ [illegible]
[illegible] εἰς τὸ [illegible]; ποῖα [illegible]
[illegible]; [illegible] ποίαν [illegible]
[illegible]; [illegible] ποίαν τὸ [illegible]
[illegible] ποῖα [illegible] ποῖα [illegible]
[illegible] ποῖα [illegible]
[illegible]; καὶ [illegible]
[illegible]

σας μεγαλύνω την εξουσίαν σας: διά χρυσαφένια της μου: ήτον ότι επανήλθον από
πολέμων χρόνων όπου ο στρατηγός ήτον μακρυά. ήκουσε δε η γυνή προστασίν
ζηλεύων το όνομα του στρατηγού και δεν επαινούσα δεν έλεγε δεν εγέλασαν [illegible]
δηλαδή από το να συνθαίνει να έχοντα να αλλάζει ένα από το μαγειρείον
ως εις την επιστροφή του Βεάτο. πόσες στρατιώτας ήλθον άλλοι μετ' αυτού στρα-
τηγός και σήμερον γιατί σώσουσιν ήλθαν; και πόσους στρατιώτας έχουσαν εις τον πόλε-
μον; και πόσους πολεμιστάς ενίκησε. και καλά κινδυνεύσαν ενίκησαν αυτούς,
ποίοι δε ήσαν άρχοντες των ταγμάτων ενωμοτάρχοι; και ποίοι ήσαν άρχοντες του
ιππικού; και πόσοι ήσαν να σώσει τα κάστρα από έλεγον; ο δε στόλος η άρμα-
δα η ναυτική πόσες φορές ανοίχθη πόσους ασύστατα εις πάσαν θάλασσαν είν: ποίοι δε
είναι άρχοντες του στρατεύματος του καλής; και ποίοι είναι οι [illegible]
και πόσοι είναι οι ναύται; εγώ δε ηρμήνευσα [illegible] εξήγησα αυτήν
και έλεγα ήτον εις αυτήν ότι αυτά τα ερωτήματα είσαι πολλά μακρά από την γε-
νιά μαθημάτων γυναικών των μου. αυτή δε είπεν εις εμέ πάλιν ότι αυτής ε-
σου μου τα [illegible], αλλά λέγε εις εμέ, οι άρχοντες τα γράμματα οι κάμνουν πώς τα
κρατούν ποιοί [illegible], και τα [illegible] αγοράσουν τα [illegible] τα της [illegible]
[illegible] έως εις τα [illegible] εις τα [illegible], και έως εις τας [illegible], και έως
εις τας [illegible], και έως εις τα [illegible], και [illegible] είναι [illegible]
δεν ήχον, η [illegible] ερωτήματα εις τα: εις αυτήν την μου: όλα τα [illegible]
[illegible] όλα τα [illegible] δεν [illegible]. δεν ήτον εις εμέ μόνιμον [illegible] ακίνδυνον
αναγγέλω να μηνύσω να φανερώσω εις αυτήν μήτε το καλόν μήτε το κακόν.
δι αυτό τος [illegible] μαγαζιά [illegible] και από το ένα και α-
πό άλλο [illegible]: και από το [illegible] και από το [illegible]. από αυτό από [illegible] του ερωτή-
ματος [illegible] εις άλλα ερωτήματα. λοιπόν η
[illegible] αι [illegible] γυναίκες, πώς [illegible] το όλον [illegible];

[illegible] εἰς τὰς [illegible] τὸν ἥλιον; τί
[illegible] τὸν [illegible] :
[illegible] φόβος [illegible] εἰς [illegible] :
[illegible] εἰς τὰς [illegible]
[illegible] εἰς τοὺς [illegible] :
[illegible] οἱ [illegible] οἱ [illegible] οἱ [illegible] οἱ [illegible]
[illegible] : [illegible]
[illegible]
[illegible] :
[illegible] :
[illegible] :
[illegible]
[illegible]
[illegible]
[illegible] ἀπὸ τὸ [illegible]
[illegible] ποῖα [illegible] τὸν [illegible]
[illegible] ποῖα [illegible] εἰς τὸ
[illegible] εἰς τὸ [illegible] ποῖα [illegible] εἰς τὸ [illegible]
[illegible] εἰς τὸ [illegible]
[illegible] εἰς τὸ [illegible]; ποῖα [illegible] ἀπὸ τὸ [illegible]
[illegible]; [illegible]
[illegible]; [illegible] :
[illegible] ποῖα [illegible] ποῖα [illegible] :
[illegible] ποῖα [illegible] τὸ [illegible]
[illegible] τοῦ [illegible]; [illegible]
[illegible] τοῦ [illegible]

[illegible]

ΠΑΝΕΠΙΣΤΗΜΙΑΚΗ ΒΙΒΛΙΟΘΗΚΗ ΙΩΑΝΝΙΝΩΝ

ἔσωσεν ἐξ αὐτοῦ, στοχάζεσαι ἀπὸ ἕνα ὀβολόν, καὶ βλέπεις ὅπου ἔσωσεν
τὸν δίκαιον, καὶ πρὸς τοῦτο προστάζει [illegible] [illegible] τὴν [illegible]
ἄλλα τὴν ἀγορασίαν τοῦ παραδείσου, ὅλες αὐτὲς [illegible] ὀβολοῦ τῆς
[illegible] · ἔσωσε [illegible] [illegible] τὰ μεγαλεῖα τὰ ἀναγνωσθέντα [illegible]
[illegible] [illegible] [illegible] τοῦ [illegible], καὶ [illegible] [illegible]
[illegible] διὰ [illegible] τὸν παράδεισον · [illegible] [illegible] [illegible] [illegible]
[illegible] [illegible] [illegible] [illegible] [illegible] [illegible] καὶ [illegible],
ἀναλογιάζω καὶ [illegible] [illegible] [illegible] [illegible] [illegible] [illegible]
[illegible] καὶ [illegible] [illegible] [illegible] ὁ [illegible] ὁ [illegible] τὴν [illegible],
[illegible] τὴν [illegible], [illegible] ὅπου [illegible] [illegible] [illegible],
ὅρα τὸ [illegible] [illegible] : ὀγιάζω ἀναγινώσκω καὶ [illegible] τὸν [illegible], καὶ [illegible] ὅπου [illegible] α-
[illegible] [illegible] [illegible] [illegible] γυναῖκα [illegible] ἀρχή · αὐτὴ δὲ ἡ [illegible]
[illegible] [illegible] [illegible] [illegible] ἀναγινώσκω, [illegible] τὸ [illegible] [illegible] χι-
[illegible] ὅπου ὀνομάζεται [illegible] [illegible] : [illegible] [illegible] [illegible], καὶ [illegible]
[illegible], καὶ [illegible] ἀπὸ τὰ [illegible] ὅπου [illegible], [illegible] τὸ [illegible]
[illegible] [illegible] [illegible]; καὶ [illegible] τὸν [illegible] [illegible], [illegible]
[illegible] τὸν [illegible] τοῦ [illegible] [illegible] [illegible] [illegible] [illegible]
[illegible] τὸ [illegible], καὶ [illegible] τὴν [illegible] [illegible] · [illegible]
[illegible] αὐτήν, [illegible] τὰ [illegible] [illegible] [illegible] [illegible], [illegible] [illegible],
μοναχά [illegible] · [illegible] [illegible], [illegible] [illegible] [illegible] [illegible]
[illegible] τὸ [illegible] [illegible] · διὰ ποίαν αἰτίαν ἀφορμήν, νὰ [illegible] [illegible] · [illegible] [illegible] [illegible]
[illegible] [illegible] ἀπὸ [illegible] [illegible] [illegible] [illegible] [illegible], καὶ [illegible]
[illegible] [illegible] [illegible] [illegible] καὶ [illegible] [illegible] · [illegible] [illegible]
[illegible] διὰ τὸ [illegible] [illegible] [illegible] [illegible], καὶ [illegible]
[illegible] [illegible] [illegible] [illegible] τὸν [illegible] [illegible] : [illegible] [illegible]

[illegible] [illegible] [illegible] [illegible] [illegible] [illegible] ὁ ἀνανιθῆ

ΠΑΝΕΠΙ[illegible]ΚΗ ΒΙΒΛΙΟΘΗΚΗ [illegible]

χοι καὶ οἱ συμφοραὶ βοηθαὶ εἰς τὴν πόλιν. ὁ δὲ Εὐθύμιος τῶν [illegible] τῶν
συμφορῶν τῶν βοηθῶν παρέστησαν ἀπεῖλαν [illegible] αὐτοῦ τὴν γυναῖκα
[illegible] δεσμωθῆναι, καὶ αὐτὸ [illegible] τὴν ὑπόθεσιν [illegible] μάγαρος
[illegible] [illegible] τρόπον, [illegible] [illegible] ἀπὸ [illegible] [illegible] τὴν
[illegible] πρῶτα [illegible] ἀρχή, καὶ [illegible] ἀπὸ [illegible] [illegible] [illegible]
[illegible] αὐτῶν, καὶ καλύτερα [illegible] τὸ πρᾶγμα [illegible]. ἡ [illegible] [illegible]
[illegible] [illegible] [illegible] πρόσωπα, καὶ [illegible] [illegible] [illegible] εἶναι ἀπὸ
[illegible] [illegible] [illegible] ἔχοντας τὴν [illegible], συμφωνήσαμε συμφώνως
[illegible] εἰς τὴν [illegible] καὶ [illegible] αὐτήν. [illegible] δὲ [illegible]
[illegible] [illegible] [illegible] [illegible] ἀπὸ [illegible] [illegible] [illegible],
[illegible] [illegible] [illegible] εἰς τὰς [illegible]. [illegible] μιᾶς ἡ γυνὴ [illegible]
[illegible] [illegible] νὰ [illegible] νὰ [illegible] νὰ [illegible] ἀπὸ τὸ νὰ [illegible] νὰ [illegible]
νὰ [illegible] καὶ [illegible] [illegible] [illegible]. νὰ [illegible] νὰ [illegible]. οἱ [illegible]
[illegible] [illegible] [illegible] [illegible] ἀπὸ τὸ νὰ δείχνουν [illegible] [illegible],
[illegible] νὰ [illegible] [illegible] ἀπὸ τὸ νὰ [illegible] τὸ [illegible] αὐτὴν τῆς γυναικός.
[illegible] [illegible] [illegible] γυναίκα εἰς αὐτὴν [illegible] [illegible]. [illegible] [illegible] [illegible] [illegible]
[illegible] [illegible] [illegible] [illegible] [illegible]. [illegible] γυναίκα αὐτῆς ἀγορανί [illegible]
[illegible] [illegible] [illegible] [illegible] εἰς τὸν [illegible] εἰς [illegible], καὶ [illegible] ἀγορανί [illegible]
[illegible] τῶν [illegible], [illegible] [illegible] [illegible] τῶν [illegible] ἀγορανί [illegible]
[illegible] ἡ [illegible] ἡ [illegible] τῶν πρὸς τὸ [illegible] ἀναγκαῖ, ἀγορανί [illegible]
[illegible] ἡ [illegible] [illegible] τῶν ἀναγκαῖ ἀγορανί [illegible] διὰ ἄξια
[illegible] [illegible] [illegible] ἀγορανί [illegible]. τὰ [illegible] τὰ [illegible]:
[illegible] ἀγορανί [illegible], ὁ [illegible] ἡ [illegible] [illegible]: [illegible]: ἡ [illegible] [illegible]: [illegible] [illegible] οὐ
[illegible] [illegible] [illegible] [illegible] τὰ [illegible] [illegible] μὲ τὴν [illegible] [illegible]
[illegible] [illegible], πάλιν [illegible] τὰ [illegible] τῶν [illegible].

[illegible] [illegible]: [illegible] [illegible] [illegible] [illegible] βοηθαί [illegible] [illegible] [illegible] [illegible] [illegible] [illegible] [illegible] [illegible] [illegible] [illegible]

και αυτό δεν είναι φανερόν πρόδηλον ότι αυτήν [illegible] χαλινάρια [illegible]
[illegible] δεν έχει δι να [illegible], [illegible] [illegible] ευγένεια και [illegible]
[illegible] [illegible] από το, μη όντας εις το είναι και [illegible] ευγένεια μη εις θεούς [illegible] φαίνεται
[illegible] νομίζω. [illegible] αυτήν οι γυναίκες [illegible], [illegible] και η νύξ [illegible], [illegible]
[illegible] φοραίς εις [illegible] [illegible], και αυτό [illegible] [illegible] [illegible]
[illegible] και [illegible] [illegible] [illegible] χαλινάρια [illegible] μέρος [illegible] [illegible],
[illegible] του [illegible] αυτήν της γυναικός [illegible], [illegible] [illegible] από [illegible] [illegible], αυτή
η [illegible] [illegible] [illegible] έργον να γίνεται ότι μία βασίλισσα [illegible]
[illegible] από το [illegible] [illegible]. [illegible] άρχοντες [illegible] [illegible] μία [illegible]
[illegible] [illegible] [illegible] [illegible] [illegible] εις τον καιρόν της [illegible]
[illegible] [illegible], και εις τον καιρόν της [illegible]: μισού τα [illegible] [illegible]. μισά τα [illegible]
[illegible] [illegible] [illegible] του [illegible] του [illegible]. πράγμα [illegible] ότι [illegible]
[illegible] [illegible] την ζωήν. [illegible] δεν [illegible] της γυναικός [illegible] [illegible] [illegible]
την [illegible] [illegible] [illegible] την [illegible], μετά [illegible] [illegible] μία [illegible]
την [illegible] ο υιός και [illegible] [illegible] εις μία από το [illegible] [illegible]
[illegible] [illegible] μία [illegible] [illegible] [illegible] [illegible] και
ποίον μεγαλύτερον πράγμα [illegible] [illegible]: ποία μεγαλήτερη [illegible] [illegible];
[illegible] [illegible] η [illegible], [illegible] [illegible] άξιον [illegible] [illegible] να [illegible] να
[illegible] [illegible] ποίοι [illegible] [illegible] [illegible]; ποίον μέρος του [illegible] [illegible]
[illegible]; από [illegible] [illegible] [illegible] [illegible] [illegible] δεν
[illegible] δεν [illegible] δεν [illegible] να [illegible]. [illegible] [illegible] ποίοι να [illegible] και [illegible]
[illegible] [illegible] [illegible] [illegible], [illegible] [illegible] [illegible] ποία [illegible]
[illegible] [illegible] δεν [illegible] [illegible] δεν [illegible] θάνατον; [illegible] [illegible]
[illegible] [illegible] [illegible]; [illegible] [illegible] [illegible]. [illegible] [illegible]
[illegible] [illegible] [illegible] η [illegible] [illegible] [illegible] [illegible] [illegible]

[ΠΑΝΕΠΙ]ΣΤΗΜΙΑΚΗ [ΒΙΒΛΙ]ΟΘΗΚΗ [Ι]ΩΑΝΝΙΝΩΝ

πράγματα διὰ τὸ ἐσωτερικόν θάνατον· [illegible];
νὰ [illegible] νὰ [illegible] ὅπου [illegible]
[illegible] νὰ ἀποθάνω· νὰ [illegible] μὲ [illegible] μὲ βασιλικὸν [illegible]
διὰ τὴν [illegible] ἔζησαν· ὦ [illegible]:
νὰ ἀποθάνῃ ἡ [illegible] τὴν πόλιν χωρὶς [illegible]; διατί μετὰ [illegible]
[illegible] ἐνταῦθα διὰ νὰ [illegible] νὰ γυρίσω ἀπὸ τὴν πόλιν ἀπὸ τὸ κοινὸν [illegible]; μετὰ
[illegible] ἄλλο [illegible]
[illegible] τὸ κοινὸν [illegible]
[illegible] νὰ [illegible] νὰ ἀναχωρήσω νὰ [illegible] ἀπὸ τὴν [illegible], διατί [illegible]:
[illegible] διὰ ποίαν αἰτίαν θέλω νὰ [illegible] νὰ ἀποθάνω
διὰ αἰτίαν [illegible]· ὦ [illegible] ([illegible] διὰ [illegible]
[illegible] διὰ [illegible] γυναικός) [illegible]
[illegible]
[illegible]:
[illegible]:
[illegible]:
[illegible]
[illegible]
[illegible]
[illegible]:
[illegible]
[illegible]:
[illegible]
[illegible]
[illegible]
[illegible]
[illegible]
[illegible]:

[illegible] ἔβγανουν [illegible] [illegible] ἀπὸ μακροὺς [illegible] [illegible] [illegible] [illegible]

[illegible] [illegible] [illegible] [illegible] ἀπὸ [illegible] [illegible] [illegible], [illegible]

ἔργον [illegible] [illegible] [illegible] [illegible] [illegible] ἢ [illegible] ἢ [illegible] ἢ [illegible] [illegible]

ἢ [illegible] τῆς γυναικὸς [illegible] [illegible] [illegible] [illegible] ἐμὲ [illegible]

[illegible] ἢ [illegible] [illegible] [illegible]· δὲν ἔχω [illegible] δὲν ἔχω νοῦν· [illegible] ἀπ

[illegible]· [illegible] [illegible] [illegible] [illegible] τὸν νοῦν [illegible] [illegible]

δὲν ἦτο: ἤγουν: δειλία, ἀφορμή, ἀμέλεια [illegible] εἰς τὸν θάνατον, ἤτοι εἰς τὸ νὰ ζητήσῃ

τινὰς τὸν θάνατον νὰ ἀποθάνῃ; αὐτοὶ ἤθελαν ἀποθάνει [illegible]· [illegible] ἢ [illegible]

[illegible] ἢ [illegible] ἤθελαν [illegible] ἤγουν: [illegible] ἐμὲ ἀπὸ [illegible] ὅπου ἔκαμον [illegible]

[illegible] τὰ ὅμοια [illegible] ἐμέ, καὶ [illegible] ἤθελαν [illegible] [illegible]

[illegible] ἄλλων εἰς τὰς [illegible] θυμηδίας [illegible] χαρὰς τὰς [illegible] [illegible] τὰς

[illegible] τὰς [illegible]· ἀλλὰ [illegible] [illegible] [illegible], [illegible] καὶ [illegible] [illegible]

[illegible] εἰς ἐμὲ μοναχόν, καὶ δὲν εἶναι δυνατὸν εἰς ἐμὲ νὰ [illegible] νὰ [illegible] νὰ [illegible] νὰ [illegible]

[illegible] νὰ [illegible] εἰς κάποια ἄλλο [illegible] εἰς κάποια ἄλλο [illegible]

καὶ νὰ [illegible] νὰ [illegible] [illegible] [illegible] τῆς [illegible]· [illegible] [illegible] [illegible]

[illegible] [illegible]: [illegible] μὲ ἐμὲ [illegible], καὶ [illegible] [illegible] [illegible], [illegible]

[illegible] τὰς ἡδονὰς [illegible] θυμηδίας χαράς, καὶ [illegible] [illegible] μὲ ὅλας τὰς [illegible] τὰς [illegible]

χίας, καὶ [illegible] ψυχῆς [illegible], καὶ [illegible] [illegible] [illegible] τὰς [illegible] τὰς ἡδονὰς τὰς

θυμηδίας τὰς χαράς, καὶ [illegible] [illegible] μὲ ὅλας τὰς [illegible] τὰς [illegible], καὶ [illegible] ψυχ

[illegible] καὶ [illegible] [illegible] [illegible] τὰς [illegible] τὰς ἡδονὰς τὰς θυμη: τὰς χαρὰς τὰς [illegible]

θυμη[illegible] τὰς [illegible] ἀπὸ τὴν [illegible]· [illegible] αὐτὸ [illegible] [illegible] [illegible], νὰ ζῶ ἐγὼ

τοῦ γένους [illegible] [illegible] λυπημένος, [illegible] [illegible] ἤγουν: εἰς ἐμὲ νὰ μὴ ζῶ· αὐτὸ [illegible]

[illegible] [illegible] [illegible] εἶναι εἰς ἐμὲ νὰ ζῶ καὶ νὰ [illegible], [illegible] [illegible]:

[illegible] ἤγουν: νὰ [illegible] νὰ [illegible] νὰ [illegible] νὰ ἀναχωρήσω νὰ [illegible] ἀπὸ τὸ [illegible]

τὸ 67ο. Τὸ [illegible] ἄλλα [illegible] νομίζονται βαρεῖα [illegible] [illegible] εἰς ἄλλους καὶ

ἄλλα εἰς ἄλλους [illegible]: εἰς ἄλλον [illegible] νομίζεται [illegible] ἢ [illegible] ἢ [illegible] ὁ χαμὸς τοῦ [illegible]

τῶν [illegible], εἰς ἄλλον δὲ νομίζεται [illegible] ἢ ἀποβολὴ τοῦ [illegible], εἰς ἄλλον δὲ

νομ

ΠΑΝΕΠΙΣΤΗΜΙΑΚΗ ΒΙΒΛΙΟΘΗΚΗ ΙΩΑΝΝΙΝΩΝ

νομίζεται σημεῖον ἡ [illegible] ἡ [illegible] ἀπὸ τὴν [illegible], καὶ ἄλλον δὲ νομίζεται σημεῖον
ἡ ἀσθένεια [illegible] τὸ [illegible] καὶ εἶναι δὲ νομίζεται σημεῖον ἡ [illegible] ἡ [illegible]
[illegible]: αὐτὸ τοῦτο τὸ σημεῖον διὰ τὸ [illegible]
νὰ ἀποθάνω μετὰ τὸ νὰ μὴν [illegible] νὰ μὴν [illegible]· [illegible]
[illegible], ἡ γυναῖκα, [illegible] κίνδυνος, [illegible] αὐτὸ τὸ μὲ [illegible] (εἰς ἄλλοις τοῦτο τὸ σημεῖον
[illegible] ἄλλοις [illegible] σημεῖον, [illegible] τοῦτο σημεῖον) τὴν γυναῖκαν κίνδυνον [illegible]: [illegible]
[illegible]
[illegible]
[illegible] σημεῖον [illegible] νομίζονται [illegible]
[illegible]
[illegible] γυναῖκα [illegible]
[illegible]
[illegible]
[illegible]
[illegible]
[illegible]
[illegible] νὰ ἀποθά-
[illegible] θανάτου [illegible]
[illegible] θάνατον [illegible] σημεῖον
[illegible] ἀποθάνῃ [illegible]
[illegible] θανάτου [illegible]
[illegible] μὲ τὸν [illegible] νὰ
[illegible] νὰ [illegible] ἀπὸ [illegible]
[illegible] μὲ τὸ νὰ [illegible] ἀπὸ [illegible]
[illegible] νομίζεται [illegible] τοῦτο [illegible]
[illegible]
[illegible] ἡ γυναῖκα [illegible]

τὴν ἀσέβειαν, καὶ διὰ νὰ ἔχω ὀρθότερον ἀκριβέστερον, πρέπει νὰ διαβῆ [illegible], καὶ αὐτὴ
[illegible] αὐλήν, καὶ πάλιν [illegible] τὴν [illegible] καὶ τὴν [illegible], καὶ [illegible] τὴν [illegible],
ἀπὸ τὰς [illegible] ἀπὸ τὸ [illegible] ἐκεῖνο ὅπου ὀνομάζεται [illegible]· αὐτὴ [illegible]
[illegible] ἐκεῖνο τὸ [illegible] (ὅσα [illegible]) ἐκεῖ ὅπου ἦσαν οἱ [illegible] [illegible] ὁ [illegible]
[illegible] εἰς τὴν [illegible]· διότι ἐκεῖνο τὸ [illegible] χαλκοῦ, ὅταν ἤθελε [illegible]
[illegible] [illegible] [illegible] ἡ [illegible] ἡ ἄνοδος [illegible] διὰ τὸ, ποῦ εἶχαν [illegible]
διὰ [illegible]· ὅταν δὲ [illegible] ἐν: νεκρικὰ [illegible] [illegible] αὐτὴ [illegible] τὴν [illegible]· καὶ
δὲ [illegible] δὲν δύναται, δὲν ἠμπορῇ νὰ [illegible] νὰ [illegible] νὰ παύσῃ τὰ [illegible] αὐτὰ
τῆς γυναικός, λέγω μήτε ὁ [illegible] μήτε ὁ θεός, μήτε ὁ ἄνεμος, μήτε ἡ νεκρικὰ ἡ [illegible]
ἡ [illegible]· διὰ [illegible] [illegible] νὰ [illegible], αὐτὸς [illegible] [illegible] [illegible] [illegible] [illegible]
θεοὺς διὰ [illegible] [illegible] [illegible] [illegible] [illegible]; διότι καθένας ἀπὸ αὐτοὺς [illegible]
[illegible], ὅταν ἤθελε [illegible] [illegible], [illegible] εἰς τὰ [illegible] εἰς τοὺς ναοὺς τῶν θεῶν [illegible]
καὶ ἀπὸ αὐτοὺς [illegible] νὰ [illegible] αὐτοὺς διὰ τὰς θυσίας εἰς [illegible] τῶν θυσιῶν ὅπου [illegible]
[illegible] εἰς αὐτούς, ἐγὼ δὲ [illegible] [illegible] εἰς τὰ ἀγάλματα τῶν θεῶν [illegible] [illegible] καὶ [illegible]
τὰ ἀγάλματα τὰ [illegible] τὰ ξόανα τῶν θεῶν, [illegible] ἤθελα [illegible] διὰ [illegible] [illegible] ἤθελα [illegible]
[illegible] τοὺς θεούς, [illegible] [illegible] αὐτοὺς νὰ [illegible] νὰ [illegible] [illegible] αὐτὴ [illegible] νὰ [illegible]
[illegible], [illegible] νὰ [illegible] νὰ [illegible] νὰ [illegible] νὰ [illegible] ἀπὸ τὴν [illegible]:
[illegible] ἀπὸ αὐτὴν τὴν [illegible] τὴν [illegible] [illegible], [illegible] μὲ αὐτὴν τὴν [illegible] τῆς
[illegible] ἀπὸ δὲ αὐτὸ τὸ [illegible]: ἡ [illegible] [illegible] [illegible] [illegible] εἰς οἱ θεοί, [illegible]
[illegible], [illegible] [illegible] [illegible] [illegible] νὰ [illegible] νὰ [illegible] νὰ [illegible] νὰ [illegible]:
[illegible], μετὰ εἰς τὰ [illegible], διὰ νὰ μὴ [illegible], νὰ μὴ [illegible] νὰ μὴν [illegible] νὰ
[illegible] εἰς τὰ [illegible] ὅλα τὰ [illegible] τῆς γυναικὸς [illegible] [illegible] [illegible]
ἀλλὰ [illegible] νὰ μὴν [illegible] εἰς ἐμὲ οἱ θεοὶ αὐτὴν δὲν [illegible] αὐτὸ τὸ [illegible] αὐτὸ τὸ [illegible]
[illegible] [illegible] [illegible] [illegible] [illegible] ἡ [illegible] τὸ [illegible] [illegible] νὰ [illegible] ἤθελαν [illegible]:
[illegible] [illegible], [illegible], [illegible] εἰς ἐμὲ νὰ ἀποθάνω διὰ [illegible] [illegible] τοῦ [illegible]:
[illegible], [illegible] δὲν ἀποθάνω [illegible] [illegible] [illegible] εἰς τὸ [illegible]; ποῦ ἤθελα [illegible] [illegible]
εἰς τὸν [illegible] εἰς τὴν [illegible] εἰς τὸ [illegible]; ὅμως οἱ [illegible] τῶν [illegible] [illegible] [illegible]

ΠΑΝΕΠΙΣΤΗΜΙΑΚΗ ΒΙΒΛΙΟΘΗΚΗ ΙΩΑΝΝΙΝΩΝ

νὰ ἐσπινίσουν ἐμπορεύωνται λίγα νὰ πεφτοῦν τὰ σπόρια στὴν γῆ, ἢ μὲ νὰ βοῦν νὰ χωνεύσ:
μου ἀκεφιάσουν ἀπὸ τὸ διαφορετικὸ, ἀλλοδόσουν ἀλλοβάζουν ἀποδιάκουσιν ἐμέ, ἐλὲν νὰ μοῦ
βγῆ: χαμαὶ ἀρνιὰ ἢ χρῆμα δὲν ἀποσχηκὰ πορεύουν, νὰ ἄμμου νὰ βγοῦν ἐμὲ δὲν ἐσαλιάσ:
αὐτὸν ὁποὺ μὲ νὰ ἐνιόσῃ, νὰ ἀμμοῦσῃ, ἢ ἀπὸ ἐκεῖ ἀπὸ τὴν ἀμμοῦ πορεύουν, ἀλλὰ
ἀνιὰ ἐλιόσῃν ἐλιὲ ἐμὲ μὲ χρόνου μὲ πόδια, ἀλλὰ λίγα ἀνιόσουν, ἢ διαλεβαίῃ ἢ
ἀμμοῦ γὶ ἢ βουϊοσάλῃα; ἐλέγουν νὰ: ἀνιόσουν, ἐκεῖνα νὰ ἐπὶ χρόνου ἀπὸ ἢ θέλουν
εἰκοσάνουν ἀμὲ ἐκεῖ χρόνου, ἢ πεφτοῦ ἢ χρόνου ἢ βαλεῖχ, ἀλὶ ἢ ἤθελεν διάφορα ἀλλὰ
μυτόμενα, ἢ οἱ θέλουν μεγαλῶνται, ἢ οἱ θέλ μεγαλωμένοι, ἢ ἀπ' μὲ ἢ βγάλῃ ἢ σφόβαλα
βγάλουν. ἀλλὰ λίγα φοιάσουν, ἢ διαλεβαίῃ ἢ διαφέρουν γὶ ἢ πεφτόμενα; ὅμως οἱ ἐπ:
θεν οἱ ἀπὸ ἐλ: χρεώσει βασιλεῦσι ἐνοχρησιοῦσι ἀπὸ ἢ μεσὸ. ἀμὲ ἐλέγουν ἀνα ἐφαλαίνουν
ἐρμπόλιεσιν ἐνα σεσοβόμιον μιὰν ἀπάσανα ἐνὰ χρόνα χρεώ νὰ ἐπιάνουν ἐ ἐσοβόμιον.
ἐλὲν ἢ μεσὸ ἢ ἐνοῦσι ἢ ἐμμυνασιοῦσι ἐπόμενον ἀφόμενα ἐφαμουνάδ χρόνα ἐλεύθερα ἢ.
ἐπὶν μόχιον, ἐ δὲν δύνασα δὲν ἐμπορεῖ νὰ ἐνοῦσι ἐσοῦ ὅτι ἢ ἔχουν ἐκὶ πεφτὰ πόν:
χρὸ ἐλέα - πάτοια ἀπάσουν ἐκοχὶ ἐκοχὶ ἐμμυνάδες ἐκοινάδα ἐκοινάδα ἀπὸ ἀμμ:
νοι ἐκεῖ σοχρειάσουν ἀπομαλαβοῦ ἐμὲ ἐνεμεῖ ἐ σοχρὶ, ἢ νὰ ἐμμόνουν, ἐκεῖ δὲ ἐπουχοι
ἢ χρεῶν πῶ δὲ ἀπομένου ἢ ἀρμάλλων. ἐμὲ ἐμεῖ ἐλέγουν: ἐλέγ. ἐμὲ ἐφαλαφορεῖ:
νάσουν ἐκοχὶ ἐλλάδια ἢ ἐμμοσοθῆναι ἢ ἐλεγχικὸν, ἐλαλὶ ἐδεῖ ἐσοῦ ἐμμὲ πόδ:
νουν ἐμμόμενα ἐλέγουν ἐλὲν ἢ χρεῶν ἐλὲ ἐπιβάνουν ἐμὲ ἐκεῖ ἢ ἄλλα μὲ ἢ ἐκ:
ρεῖ. ἢ ἐκεῖα μὲν, κοβάνουσ ἐκεῖ ἐλὲ ἐφαμόνουν πῶ ἢ ἐμμάλια ἐκεῖ ἢ χάλεια, ἢ πῶ
ἢ κοχὶ ἐκεῖ ἢ ἀσθένεια, ἢ ἐκ χρεῶν ἀλλὰ ἢ ἐνάσουν ἢ ἐδιμένα ἢ μαρεχρόσῃ, ἐμὲ:
νου ἐφάδεσα νὰ ἀσθένῃ πανλχρὸ ἐμμὲ ἢ ἀπὸ ἐκεῖ ἐλλάσσα ἐμὲ φανιάσσα ἐλὲ
δὲ νὰ ἐμὲ νὰ ἀσθένῃ, νὰ ἀρρώσῃ, ἐλλὰ νὰ ἐδὲ ἐλὲ ἐκοχὶ ἐνουν ἐκεῖ χρόνα ἐμὲ ἢ
ἐκεῖ μὲ ἐκεῖ ἐφαμόνουν ἐφάνα πάδος ἐλὲ ἐκεῖ ἐλὲ ἐκεῖ ἐλὲ ἐκεῖ ἐλὲ ἐκεῖ ἐλὲ ἐκεῖ ἐλὲ
ἐκεῖ ἐλὲ ἐκεῖ ἐλὲ ἐκεῖ ἐλὲ ἐκεῖ ἐλὲ ἐκεῖ ἐλὲ ἐκεῖ ἐλὲ ἐκεῖ ἐλὲ ἐκεῖ ἐλὲ ἐκεῖ ἐλὲ
ἐκεῖ ἐλὲ ἐκεῖ ἐλὲ ἐκεῖ ἐλὲ ἐκεῖ ἐλὲ ἐκεῖ ἐλὲ ἐκεῖ ἐλὲ ἐκεῖ ἐλὲ ἐκεῖ ἐλὲ ἐκεῖ ἐλὲ
ἐκεῖ ἐλὲ ἐκεῖ ἐλὲ ἐκεῖ ἐλὲ ἐκεῖ ἐλὲ ἐκεῖ ἐλὲ ἐκεῖ ἐλὲ ἐκεῖ ἐλὲ ἐκεῖ ἐλὲ ἐκεῖ ἐλὲ

ΠΑΝΕΠΙΣΤΗΜΙΑΚΗ ΒΙΒΛΙΟΘΗΚΗ ΙΩΑΝΝΙΝΩΝ

Ἐγίνον τοὺς αὐτοὺς εἰς τὸ ὁποῖον δὲν ἦτον δυνατὸν νὰ ζῇ, μήτε ἔξω ἀπὸ τὸ σπήλαιον, μήτε ἔσω
μέσα εἰς τὸ σπήλαιον· δὲν ἦτον· λοιπὸν [illegible] εἰς ἐκεῖ ἡ [illegible] τοῦ θεοῦ τοῦ ἁγίου, [illegible]
διος ὡς τὸ οὐδεὶς ἄλλος πρόξενος ἀφορμὴ εἰς τὸ ἑαυτοῦ εἰς τοῦ κόσμου τῶν δυσχερῶν τοῦ δυστυχ-
τοῦ συμφορῶν τόσον μὲ τὸ νὰ μὴν ἐπαίδευσαν νὰ μὴν ἐγύμνασαν νὰ μὴν ἐδίδαξαν τὴν
[illegible] νὰ πράττῃ νὰ ποιῇ νὰ κάμνῃ νὰ μεταχειρίζεται, ἐκεῖνα τὰ ἔργα διὰ μέσου τῶν
[illegible] ἀναπαύουν [illegible], μὲ τὸ νὰ μὴ καλλιεργήσουν νὰ μὴ ἐποίησαν
μὴ [illegible] τὴν διάθεσιν τῆς γνώμης [illegible], μὲ τὸ ἦθος μὲ τὴν γνώμην τῆ
διάθεσιν τῆς ἐθνικῆς, διότι νὰ ἔπρεπε νὰ διδάσκῃ καὶ νὰ παραινῇ καὶ νουθετῇ νὰ σωφρο-
νίζῃ αὐτήν. Τὸ ἐναντίον, ὁ ὁποῖος ἦτον πολλὰ ἄξιος μεγάλης ποινῆς, ἐφρόντιζε νὰ μὴν τὸ
νὰ μὴ γνωρίσῃ νὰ μὴ καλλιεργήσῃ καὶ νὰ μὴ ποιήσῃ νὰ μὴ κάμῃ νὰ μὴ μεταχειρισθῇ αὐτὸ τὸ
ἔργον τὸ ὁποῖον ἔλειπεν ἀπὸ τὸ παρελθόν. διότι ἐγὼ δὲν ἔπραξα δὲν ἔλειψα δὲν [illegible]
τὸ [illegible] νὰ [illegible] αὐτὴν μήτε εἰς μίαν ἡμέραν, μήτε καλὰ μίαν ὥραν, μήτε εἰς
τὸ ἥμισυ τῆς ὥρας αὐτῆς τὸ ἡμισὺ, [illegible] εἰς αὐτὴν τὸ γένος, αὐτὸ τὸ ἔργον ἡ φύσει
ἡ [illegible] ἦτον [illegible] κακοῦ [illegible]· σὺ ἀκούεις πρόξενος
εἰς τὰς [illegible] χιλίων [illegible] ἀπὸ τὰς [illegible]
[illegible] προβάλλουσι τὴν ἐθνικὴν φύσει [illegible] εἰς [illegible] τὴν [illegible]
[illegible] καλλιεργεῖ [illegible] τὴν ἐθνικὴν φύσει· σὺ λέγεις ὅτι [illegible]
[illegible] καλλιεργουμένη· λοιπὸν μὲ ποιῆς μὲ κάμνεις ἔργα ἀνάξια [illegible]
σου [illegible] εἰς τὸ [illegible] τῆς ἐθνικῆς γνώμης [illegible] γένος, ἐγὼ [illegible]
[illegible] ἀρετὴν καλλιεργοῦν [illegible]
ἐγὼ [illegible] τὰ ἔργα [illegible] νουθεσίας [illegible] τοῦ
παλαιοῦ καθὼς λέγει ἡ παροιμία ὅτι· [illegible], διότι δὲν [illegible] ἀφορμὴν σου-
[illegible] τὸ χρόνον ὅτι· [illegible] εἰς τὰς [illegible] καὶ [illegible]
[illegible] μὲ τὸ [illegible] μὲ τὸ πλῆθος μὲ τὴν πολυλογίαν [illegible]· ἐδῶ [illegible] ἐκεῖνα
[illegible] ἦτον· ἀπὸ [illegible] τὰ [illegible]
καὶ [illegible] αὐτὰς εἰς τὸ [illegible], ὅτινες ἀπ' οὐ [illegible]
[illegible] νὰ [illegible] σημεῖα [illegible]. ἡ γυνή μου [illegible]

[illegible]

ΠΑΝΕΠΙΣΤΗΜΙΑΚΗ ΒΙΒΛΙΟΘΗΚΗ ΙΩΑΝΝΙΝΩΝ

ἐλέγχον τὴν αὐτὴν εἰς τὸ ὁποῖον δὲν εἶναι δυνατὸν νὰ ζῆ, μήτε ἔξω ἀπὸ τὴν [illegible], μήτε ἔσωθεν

μέσα εἰς τὴν [illegible]· δὲν εἶναι· [illegible] εἰς [illegible] τὸ [illegible] τοῦ ᾅδου· [illegible]

[illegible] ὁ [illegible] [illegible] ἀφορμὴ εἰς τὸ [illegible] εἰς τοῦ [illegible] τοῦ [illegible]

τοῦ [illegible] μὲ τὸ νὰ μὴν [illegible] νὰ μὴν [illegible] νὰ μὴν [illegible]

[illegible] νὰ [illegible] νὰ [illegible] νὰ [illegible] νὰ [illegible], [illegible] ἔργα διὰ μέσου τοῦ [illegible]

[illegible] [illegible] [illegible] [illegible], μὲ τὸ νὰ μὴ [illegible] νὰ μὴ [illegible]

μὴ [illegible] τὴν [illegible] τὴν γνώμην [illegible] τῆς [illegible], μὲ τὸ [illegible] μὲ τὴν γνώμην τὴν

[illegible] τοῦ [illegible], διότι νὰ [illegible] νὰ [illegible] καὶ νὰ [illegible] νὰ [illegible] νὰ [illegible]

[illegible] αὐτήν. τὸ [illegible], καὶ [illegible] πολλὰ [illegible] [illegible], [illegible] καὶ νὰ μὴν [illegible]

νὰ μὴ [illegible] νὰ μὴ [illegible] καὶ νὰ μὴ [illegible] νὰ μὴ [illegible] νὰ μὴ [illegible], αὐτὸ τὸ

[illegible] [illegible] [illegible] [illegible]. διότι ἐγὼ δὲν [illegible] δὲν [illegible] δὲν [illegible]

τὸ [illegible] νὰ [illegible] ἀπὸ αὐτὴν μήτε [illegible] [illegible], μήτε [illegible] μίαν [illegible], μήτε [illegible]

τὸ [illegible] τὴν [illegible] τὸ [illegible], [illegible] δὲ εἰς αὐτὴν τὸ [illegible], [illegible] τὸ [illegible] ἡ [illegible]

ἡ [illegible] εἶναι [illegible] [illegible] [illegible] [illegible] [illegible]· [illegible] [illegible]

εἰς τὰς [illegible] [illegible] [illegible] [illegible] [illegible], [illegible] ἀπὸ τὰς [illegible]· [illegible]

[illegible] [illegible] [illegible] τὴν [illegible] [illegible] [illegible] [illegible] εἰς [illegible] τὸ [illegible]

[illegible] [illegible] [illegible]· [illegible] [illegible] διὰ τὴν [illegible] [illegible]· [illegible] [illegible], [illegible]

[illegible] [illegible] [illegible]· [illegible] μὲ [illegible] μὲ [illegible] ἔργα [illegible] [illegible] τὸ [illegible]

[illegible] [illegible] εἰς τὸ [illegible] [illegible] τῶν [illegible] [illegible] [illegible], ἐγὼ [illegible] [illegible]

[illegible] [illegible] [illegible] [illegible], [illegible] [illegible] [illegible] [illegible] καὶ [illegible]

ἐγὼ [illegible] [illegible] αὐτὰ τὰ [illegible] [illegible] τὰς [illegible] [illegible] καὶ [illegible] τοὺς [illegible] ἡ [illegible]

[illegible] [illegible] [illegible] ἡ [illegible]· [illegible] [illegible], διότι δὲν [illegible] [illegible] [illegible]

[illegible] [illegible] [illegible] τὸν [illegible]· [illegible] [illegible] εἰς τὰς [illegible] καὶ [illegible]

[illegible] [illegible] [illegible] μὲ τὸ [illegible] μὲ τὸ [illegible] μὲ τὴν [illegible]· [illegible] δὲ [illegible] [illegible]

[illegible] [illegible] [illegible]· [illegible] [illegible] [illegible] [illegible] [illegible] τὰς [illegible]

καὶ [illegible] [illegible] αὐτὸς εἰς τὴν [illegible], [illegible] [illegible] [illegible] [illegible] [illegible]

[illegible] νὰ [illegible] [illegible] τὴν [illegible]. [illegible] [illegible] [illegible] [illegible]

Ἐκεῖνον τοῦ αὐτοὺς εἰς τὸ ὁποῖον δὲν εἶναι δυνατὸν νὰ ζῇ, μήτε ἔξω ἀπὸ τὸ [illegible], μήτε [illegible]
μέσα εἰς τὸ [illegible]. δὲν εἶναι [illegible] εἰς [illegible] τοῦ [illegible] τοῦ ἄδου; [illegible]
[illegible] τὸ [illegible] [illegible] ἀφορμὴ εἰς τὸ [illegible] εἰς τοῦ [illegible] τῶν [illegible] τῶν [illegible]
τῶν συμφορῶν [illegible] νὰ μὴν [illegible] νὰ μὴν [illegible] νὰ μὴν [illegible]
[illegible] νὰ [illegible] νὰ [illegible] νὰ [illegible] νὰ [illegible], [illegible] διὰ [illegible]
[illegible] [illegible] [illegible] [illegible], [illegible] νὰ μὴ [illegible] νὰ μὴ [illegible]
μὴ [illegible] τὸ [illegible] τὴ [illegible], [illegible] [illegible]
[illegible] τοῦ [illegible], [illegible] νὰ [illegible] νὰ [illegible] νὰ [illegible] νὰ [illegible] νὰ [illegible]
[illegible] αὐτήν. [illegible], [illegible] [illegible] [illegible] [illegible], [illegible] νὰ [illegible]
νὰ μὴ [illegible] νὰ μὴ [illegible] νὰ μὴ [illegible] νὰ μὴ [illegible] νὰ μὴ [illegible] [illegible]
[illegible] [illegible] [illegible]. διότι ἐγὼ δὲν [illegible] δὲν [illegible] δὲν [illegible]
τὸ [illegible] νὰ [illegible] αὐτὴν μήτε [illegible], [illegible] μίαν [illegible], μήτε [illegible]
τὸ [illegible] τῆς [illegible] [illegible], [illegible] εἰς αὐτὴν [illegible], [illegible] ἡ [illegible]
ἡ [illegible] εἶναι [illegible] [illegible] [illegible] [illegible]. [illegible] [illegible]
εἰς τὰς [illegible] [illegible] [illegible] [illegible] [illegible] [illegible] [illegible]
[illegible] [illegible] [illegible] τὴ [illegible] [illegible] [illegible] [illegible] [illegible] [illegible]
[illegible] [illegible] [illegible] [illegible] διὰ τὴ [illegible] [illegible]. [illegible] [illegible]
[illegible] [illegible] [illegible]. [illegible] μὲ [illegible] μὲ [illegible] [illegible] [illegible] [illegible]
[illegible] [illegible] εἰς τοὺς [illegible] [illegible] [illegible] [illegible], [illegible] [illegible]
[illegible] [illegible] [illegible] [illegible], [illegible] [illegible] [illegible] [illegible]
[illegible] [illegible] [illegible] [illegible] [illegible] [illegible] [illegible] [illegible] [illegible]
[illegible] [illegible] [illegible] [illegible] [illegible], διότι δὲν [illegible] [illegible]
[illegible] [illegible] [illegible] τὸν [illegible] [illegible] [illegible] εἰς τὰς [illegible] [illegible]
[illegible] [illegible] [illegible] μὲ τὴ [illegible] μὲ τὸ [illegible] μὲ τὴν [illegible]. [illegible] [illegible]
[illegible] [illegible] [illegible] [illegible] [illegible] [illegible] [illegible] [illegible]
[illegible] [illegible] αὐτὸς εἰς τὴν [illegible], [illegible] [illegible] [illegible] [illegible]
[illegible] νὰ [illegible] [illegible] [illegible] [illegible]. [illegible] [illegible]

ΠΑΝΕΠΙΣΤΗΜΙΑΚΗ ΒΙΒΛΙΟΘΗΚΗ ΙΩΑΝΝΙΝΩΝ

ἤρξατο ἡ γυνὴ τοῦ ὑποδέκτου [illegible] αὐτή, [illegible]

[illegible] ἀπὸ [illegible] ὅπου ἦτον αὐτὴ [illegible]

[illegible] μὲ [illegible] ὅπου [illegible]

[illegible] νὰ [illegible] νὰ [illegible] νὰ [illegible] νὰ [illegible]

[illegible] διὰ [illegible]

[illegible] εἰς αὐτὸ [illegible] εἰς αὐτὴν [illegible]

ὅπου μετὰ νὰ [illegible]

[illegible] νὰ [illegible] νὰ [illegible] νὰ [illegible]

[illegible] νὰ [illegible] νὰ [illegible] νὰ [illegible]

[illegible] γυναῖκα μὲ τὸν [illegible]

[illegible]

[illegible] διὰ [illegible]

[illegible] αὐτήν [illegible]

[illegible] αὐτὴν [illegible]

[illegible]

[illegible] αὐτὴν [illegible]

[illegible] αὐτὴν [illegible]

[illegible] τὴν γυναῖκα [illegible]

[illegible]

[illegible] εἰς [illegible]

[illegible]

[illegible] ὅπου [illegible]

[illegible]

[illegible]

[illegible]

[illegible] ὅπου [illegible] νὰ [illegible] νὰ [illegible]

[illegible] νὰ [illegible] νὰ [illegible] διὰ [illegible]

ΠΑΝΕΠΙΣΤΗΜΙΑΚΗ ΒΙΒΛΙΟΘΗΚΗ ΙΩΑΝΝΙΝΩΝ

να γεμιάζη ήτοι να ομοιάζη [illegible], ως και αυτή [illegible]
[illegible] ήθελεν [illegible] ανάγκη [illegible] τους αβουργάλους, και [illegible]
[illegible] και ήθελε [illegible]
νεού ήτοι [illegible] ομιλίας [illegible], και ήθελε [illegible] ομιλία
χρειάζεται να αναπαύνη, χρειάζει να χάνη τον αναπαυτικόν της πολλά χρόνια, και ήθελε [illegible]
συναρμοσθή [illegible], και ήθελε καταπεσθή [illegible] καθ' ημών. πολλοί [illegible]
[illegible] αδελφίαν, και όχι όπου συνθεσομένην ήτοι πολλήν [illegible], ωσάν όπου [illegible]
να ήθελα [illegible], και ήθελα [illegible] από εδώ από το [illegible]
[illegible] βιάς αναπαύονται, ήχουσαν την αναπαυτικήν καθώς το ήξευρα καλώς. [illegible]
[illegible] διά την [illegible] διά το [illegible]. [illegible]
[illegible], και όχι καλώς [illegible] ο Ιωάννης [illegible] ένα [illegible] πολύ και [illegible]
πολλά μεγάλον [illegible]: [illegible] και άλλο κακόν. διότι αυτή [illegible]
να το [illegible] να [illegible] από την γυναίκα μου με [illegible]
[illegible] των [illegible]. ο [illegible]: ο [illegible] από την γυναί-
κα, δεν ήθελεν [illegible]: [illegible] δυστυχία [illegible] όπου ήθελεν [illegible]: [illegible] δυστυχία. διό-
τι [illegible] ήθελα υπομείνη υπομονή [illegible] της γυναικός μου, οι οποίοι ήθελαν [illegible]
[illegible] και [illegible] ήθε-
λαν [illegible] άλλοι [illegible] από την άλλην, και άλλοι [illegible] από [illegible],
και ήθελα [illegible] άλλον να [illegible] να φωνάζη από εδώ, άλλον δε να κράζη να φωνάζη και από
εδώ και από [illegible] και από το ένα μέρος και από το άλλο και οι οποίοι ήθελαν [illegible]
και ήθελαν [illegible] και ήθελαν διαβάλλουσι [illegible]
[illegible], και ήθελαν [illegible] ονομάζουσιν εμέ [illegible], και ήθελαν ονομά-
ζουσι [illegible], και ήθελαν [illegible] ονομάζουσι την ζω-
[illegible], και ποίος [illegible]
[illegible] και ποίος [illegible] ο οποίος ήθελεν υπομεί-
νη υπομονή [illegible] η γυναίκα μου ήθελε κάμη [illegible] εμέ, και ήθελαν [illegible]
[illegible] από το [illegible], και ήθελαν [illegible] εμέ από το [illegible]

[illegible]

ΠΑΝΕΠΙΣΤΗΜΙΑΚΗ ΒΙΒΛΙΟΘΗΚΗ ΙΩΑΝΝΙΝΩΝ

[illegible]

[illegible]

[illegible]

[illegible]

[illegible]

[illegible]

[illegible]

[illegible]

[illegible]

[illegible]

[illegible]

[illegible]

[illegible]

[illegible]

[illegible]

[illegible]

[illegible]

[illegible]

[illegible]

[illegible] να γράψω να [illegible] να [illegible]

ένα [illegible], και να [illegible] να ποιήσω να [illegible]

[illegible]

[illegible]

[illegible]

γυναικ[illegible]

[illegible] (ἄδηλος [illegible]) [illegible]

[illegible]

Τέλος [illegible] [illegible] Τοῦ λόγου

ΠΑΝΕΠΙΣΤΗΜΙΑΚΗ ΒΙΒΛΙΟΘΗΚΗ ΙΩΑΝΝΙΝΩΝ

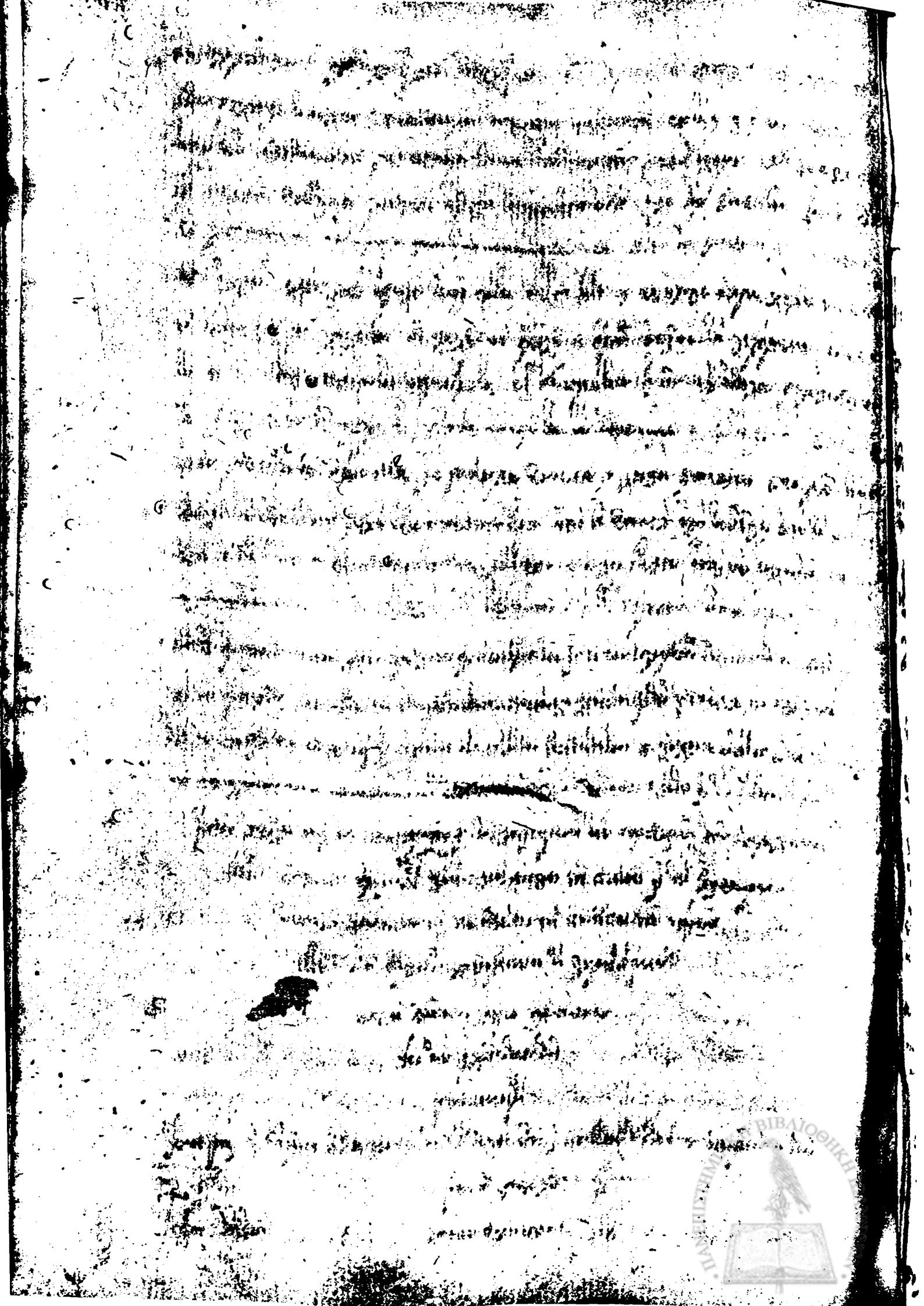

[illegible]

[illegible]

[illegible]

[illegible]

[illegible]

[illegible]

[illegible]

[illegible]

[illegible]

[illegible]

Δια ποίαν αιτίαν οι καλότυχοι, σάν κανένας λέγη εις αυτούς δια τά [illegible], και δια τους Έλληνας [illegible] [illegible]

[illegible] μανθάνωσι [illegible]

ΠΑΝΕΠΙΣΤΗΜΙΑΚΗ ΒΙΒΛΙΟΘΗΚΗ ΙΩΑΝΝΙΝΩΝ

[illegible]

λέγουσι δ' [illegible] αὐτοὺς [illegible]

[illegible]

μαθεῖν; [illegible]; [illegible]

[illegible]

[illegible], ἀλλὰ [illegible]

[illegible]

ἵππον ἀγαθόν· ὁ δ' ἕτερος [illegible]

[illegible]

[illegible]

[illegible]

[illegible]

[illegible]

[illegible]

[illegible]

[illegible]

[illegible]

[illegible]

οἱ δ᾽ ἄλλοι [illegible] νηῶν [illegible]

[illegible]

[illegible] δ᾽ [illegible] ἀν [illegible]

[illegible]

[illegible] δὲ [illegible] οἱ [illegible]

[illegible]

[illegible] δὲ [illegible] δ᾽ [illegible]

[illegible]

[illegible] ἄνθεσι.

[illegible]

[illegible] δ᾽ [illegible]

[illegible]

[illegible] ἀν [illegible]

[illegible]

[illegible] δ᾽ [illegible]

[illegible]

αἶψα [illegible] δ᾽ [illegible]

[illegible] ΒΙΒΛΙΟΘΗΚΗ ΙΩΑΝΝΙΝΩΝ

θερμον· ὁ δὲ ὕδωρ πορίσας· ταχὺ ἐκκαυθήσεται· ἐὰν μὴ ἀγριάσῃ· ἢ πῆξ·
γέρον· ὀνειδισμὸν τοῦ γήρους· καθάπερ ἐπὶ τῶν ἀλλίνων βοβανίων

ὄψους δὲ καὶ ἀν ἐρεβόμενον ἀλλιγόνου· ἀφαιρεῖ ἀπὸ ἀλλιγόνου ἐμπίπτει βαθύ·
αἰδοῖα ἀδρὸν ὕδωρ ἔβαψε· ἢ σπάνις· ἀγρίαινε· πολλαπλασιάζουσα· σεσηπὸς ἐστὶ πάντα τὰ ἔσω
ἀλλίνες· μοι ἐπιπόνως ἀνάρμοστος· νέον πολλαπλασιάζουσα· σεσηπὸς τὰ ἔσω ἀναπλήρωσις
βαρύνει τὸν πόνον· ἀφαιρεῖσθαι· μὴ τὰ ἔσω ἀναπλήρωσις

ἀνδρὶ ὑγιαίνοντι· ἐφάπτεσθαι τῆς μητρὸς ἐπὶ πολὺ ἀφροδισιάζειν· ἐὰν μὴ ἐπιτρέπῃ τὸν

ἐμπίπτουσα· ἐς τὸ σεσηπὸς αἷμα· αἵματος· ἐξαλλαγὴ· χρήματος· ἐς ὑγιεινὸν τρόπον
ἐς ἐλάσσω ἢ πρὸς· ὁσάκις βαρυπαθεῖ· ἐπὶ δυσεντερικοῖς· ἐπὶ ὑγιεινοῖς δὲ ὑγιέσι χρῆται
βαρύνει ἐρεθισμὸν· ἢ μὴ ἀλλοφορεῖ ἐπιτηδεῖ· ἀφιστᾶσι αἰσθάνεται σεσηπὸς· ἐν δοκεῖ δοῦναι
σιτίων·

ἀνδρὶ· ὃν σεσηπότες αὐτὸν ἀναπαύεσθαι· ἐμπίπτει δὲ ἐπὶ πολὺ ἔχειν ἡμέρας·
ναρκήσῃ· ἐπιτήδειος· ἢ ἐπὶ πολὺ ἔχειν ἐπὶ ὑγιεινοῖς ἐς ὑγιεινοῖς ἐπὶ
ναρκήσῃ· αἰδοῖα· ἡμέρῃ· ἢ πλείονα ἀναπαύεσθαι· ἔχειν ἐπὶ ὑγιεινοῖς ἐπὶ
ἢ δεῖται· μᾶλλον·

νόσους, ἢ διαφυλάσσεσθαι ἐς ἀρχὴν ὑγιεινοῦ· ἐμπίπτει ἐπὶ ὑγιεινοῖς ἐπὶ
ἀναπαύεσθαι· ἀναπαύεσθαι μᾶλλον· δεσμεύουσα· ἔχουσαι ἥδιον δοκεῖ· βοᾶσι βοῦ· ἡμέρῃ· ἐπὶ
ἔχειν· ἀναπαύεσθαι· μᾶλλον· ἐπὶ ὑγιεινοῖς· ἐπὶ ὑγιεινοῖς· ἐπὶ ὑγιεινοῖς· ἐπὶ ὑγιεινοῖς·

ἥδιον σταθῆναι, ἢ βαλανεύεσθαι ἐπὶ πολὺ· ἀναπαύεσθαι δὲ ἐπὶ ὑγιεινοῖς ἐπὶ
ἢ ἐμπίπτει· ἐπὶ ὑγιεινοῖς· ἐπὶ ὑγιεινοῖς· ἐπὶ ὑγιεινοῖς· ἐπὶ ὑγιεινοῖς· ἐπὶ ὑγιεινοῖς·
μᾶλλον ἔχουσι· πολὺ γυναικωνῖτις· ἀρχὴν· ἐπὶ ὑγιεινοῖς· ἐπὶ ὑγιεινοῖς· ἐπὶ ὑγιεινοῖς·
ὑγιεινοῖς· γυναικεῖα· ἐπὶ ὑγιεινοῖς· ἐπὶ ὑγιεινοῖς· ἐπὶ ὑγιεινοῖς· ἐπὶ ὑγιεινοῖς·

ἀφαλὲς ἐξαναστῆναι, ἢ σχίσιν· ἢ ναυτικὸς, ἢ πίνειν· ἢ συνεχὴς· ἐμπίπτει
ἀφαλὲς ἐξαναστῆναι· ἐπὶ ὑγιεινοῖς· ἐπὶ ὑγιεινοῖς· ἐπὶ ὑγιεινοῖς· ἐπὶ ὑγιεινοῖς·
σεσηπὸς· δοκεῖ ἀναπαύεσθαι· αἰσθάνεται· ἐπὶ ὑγιεινοῖς· ἐπὶ ὑγιεινοῖς· ἐπὶ ὑγιεινοῖς·
αἰσθάνεται· ἐπὶ ὑγιεινοῖς· ἐπὶ ὑγιεινοῖς· ἐπὶ ὑγιεινοῖς· ἐπὶ ὑγιεινοῖς·

ἢ μὴ ἐξαναστῆναι ἐπὶ ὑγιεινοῖς· ἐπὶ ὑγιεινοῖς· ἐπὶ ὑγιεινοῖς· ἐπὶ ὑγιεινοῖς·
ἐπὶ ὑγιεινοῖς· ἐπὶ ὑγιεινοῖς· ἐπὶ ὑγιεινοῖς· ἐπὶ ὑγιεινοῖς· ἐπὶ ὑγιεινοῖς·
ἐπὶ ὑγιεινοῖς· ἐπὶ ὑγιεινοῖς· ἐπὶ ὑγιεινοῖς· ἐπὶ ὑγιεινοῖς· ἐπὶ ὑγιεινοῖς·

ἐπὶ ὑγιεινοῖς· ἐπὶ ὑγιεινοῖς· ἐπὶ ὑγιεινοῖς· ἐπὶ ὑγιεινοῖς· ἐπὶ ὑγιεινοῖς·
ἐπὶ ὑγιεινοῖς· ἐπὶ ὑγιεινοῖς· ἐπὶ ὑγιεινοῖς· ἐπὶ ὑγιεινοῖς· ἐπὶ ὑγιεινοῖς·
ἐπὶ ὑγιεινοῖς· ἐπὶ ὑγιεινοῖς· ἐπὶ ὑγιεινοῖς· ἐπὶ ὑγιεινοῖς· ἐπὶ ὑγιεινοῖς·

[illegible]

ΠΑΝΕΠΙΣΤΗΜΙΑΚΗ ΒΙΒΛΙΟΘΗΚΗ ΙΩΑΝΝΙΝΩΝ

οὕτως ἐγὼ τὸν ἄλλον μοι ἄλλον προσδέξομαι, ... ἀλλ' ἐμοὶ ...

... αἴ σε ... τὰς ἀλλοτρίας · νῦν δὴ γυναικὸς μὲν ὥρας ἤδη ...

... ἀλλ' ... ἄλλα ... μαχόμενοι περὶ ...

... οἱ ... τὸν πολυάρατον ... ἀγώνων:

... ἀλλ' ... ἄλλας ... μάχονται ... καὶ ...

... ἀλλ' ... ἄλλοις ... ὁ ἄρχων ...

... ὑπὸ ... τὸν ... πολλά

μὲν πολλῶς, πολλὴν δὲ ... οὐ γὰρ πολλὰ μὲν ... πολλά

... πολλοῦ δὲ ... ὀλίγα ...

[illegible] ὀφθαλμοί. [illegible]

ζῆν δ' οὐν ὀφθαλμοῖς, καὶ σῶμα τὸ σόν, καὶ μία [illegible] ψυχή· [illegible]

[illegible] δαιμόνες, καὶ [illegible] τὸν [illegible], καὶ [illegible] πάλιν, καθάπερ οἱ [illegible],

καὶ [illegible] καθάπερ οἱ θεοί· [illegible] οὐδεὶς [illegible] ἀγαθόν [illegible]:

[illegible] καὶ [illegible] θυσίαι [illegible] ἀοιδός; [illegible] καλά:

[illegible] σῶμα [illegible] δὲ [illegible], καὶ [illegible]:

[illegible] καὶ [illegible] οὐδεὶς [illegible], δι' οὗ καὶ αὐτοὶ μὴ [illegible]

[illegible], δῆμος, οἱ δὲ θυσία [illegible], [illegible] αὐτοῖς χρυσᾶ [illegible]

[illegible]; [illegible] θυσία πολλὰ καὶ [illegible] θυσίας [illegible]:

[illegible] πάλιν [illegible] ἀργυρᾶ [illegible]

[illegible] ΒΙΒΛΙΟΘΗΚΗ ΙΩΑΝΝΙΝΩΝ

[illegible]

ὑπὸ δ' ἐμὸν νῦν αὐτὸν [illegible]

[illegible]

[illegible] φωνὴ [illegible] ἀκούσαις [illegible] φθέγμα

[illegible] ἀγαθῶν [illegible]

κινδύνῳ [illegible] ὀρθοῖ

[illegible] ἀγαθῶν [illegible]

[illegible]

τὸ [illegible] ἀρετῶν

[illegible]

[illegible]

ΠΑΝΕΠΙΣΤΗΜΙΑΚΗ ΒΙΒΛΙΟΘΗΚΗ ΙΩΑΝΝΙΝΩΝ

χριστου δούλος καὶ ἀπόστολος ἰησου χριστου κατὰ πίστιν ἐκλεκτῶν θεοῦ καὶ ἐπίγνωσιν ἀληθείας τῆς κατ' εὐσέβειαν ἐπ' ἐλπίδι ζωῆς αἰωνίου ἣν ἐπηγγείλατο ὁ ἀψευδὴς θεὸς πρὸ χρόνων αἰωνίων ἐφανέρωσεν δὲ καιροῖς ἰδίοις τὸν λόγον αὐτοῦ ἐν κηρύγματι ὃ ἐπιστεύθην ἐγὼ κατ' ἐπιταγὴν τοῦ σωτῆρος ἡμῶν θεοῦ τιτῳ γνησίῳ τέκνῳ κατὰ κοινὴν πίστιν χάρις καὶ εἰρήνη ἀπὸ θεοῦ πατρὸς καὶ χριστοῦ ἰησοῦ τοῦ σωτῆρος ἡμῶν τούτου χάριν ἀπέλιπόν σε ἐν κρήτῃ ἵνα τὰ λείποντα ἐπιδιορθώσῃ καὶ καταστήσῃς κατὰ πόλιν πρεσβυτέρους ὡς ἐγώ σοι διεταξάμην εἴ τίς ἐστιν ἀνέγκλητος μιᾶς γυναικὸς ἀνήρ τέκνα ἔχων πιστά μὴ ἐν κατηγορίᾳ ἀσωτίας ἢ ἀνυπότακτα δεῖ γὰρ τὸν ἐπίσκοπον ἀνέγκλητον εἶναι ὡς θεοῦ οἰκονόμον μὴ αὐθάδη μὴ ὀργίλον μὴ πάροινον μὴ πλήκτην μὴ αἰσχροκερδῆ ἀλλὰ φιλόξενον φιλάγαθον σώφρονα δίκαιον ὅσιον ἐγκρατῆ ἀντεχόμενον τοῦ κατὰ τὴν διδαχὴν πιστοῦ λόγου ἵνα δυνατὸς ᾖ καὶ παρακαλεῖν ἐν τῇ διδασκαλίᾳ τῇ ὑγιαινούσῃ καὶ τοὺς ἀντιλέγοντας ἐλέγχειν εἰσὶν γὰρ πολλοὶ καὶ ἀνυπότακτοι ματαιολόγοι καὶ φρεναπάται μάλιστα οἱ ἐκ τῆς περιτομῆς οὓς δεῖ ἐπιστομίζειν οἵτινες ὅλους οἴκους ἀνατρέπουσιν διδάσκοντες ἃ μὴ δεῖ αἰσχροῦ κέρδους χάριν εἶπέν τις ἐξ αὐτῶν ἴδιος αὐτῶν προφήτης κρῆτες ἀεὶ ψεῦσται κακὰ θηρία γαστέρες ἀργαί μαρτυρία αὕτη ἐστὶν ἀληθής δι' ἣν αἰτίαν ἔλεγχε αὐτοὺς ἀποτόμως ἵνα ὑγιαίνωσιν ἐν τῇ πίστει μὴ προσέχοντες ἰουδαϊκοῖς μύθοις καὶ ἐντολαῖς ἀνθρώπων ἀποστρεφομένων τὴν ἀλήθειαν πάντα μὲν καθαρὰ τοῖς καθαροῖς τοῖς δὲ μεμιαμμένοις καὶ ἀπίστοις οὐδὲν καθαρόν ἀλλὰ μεμίανται αὐτῶν καὶ ὁ νοῦς καὶ ἡ συνείδησις θεὸν ὁμολογοῦσιν εἰδέναι τοῖς δὲ ἔργοις ἀρνοῦνται βδελυκτοὶ ὄντες καὶ ἀπειθεῖς καὶ πρὸς πᾶν ἔργον ἀγαθὸν ἀδόκιμοι σὺ δὲ λάλει ἃ πρέπει τῇ ὑγιαινούσῃ διδασκαλίᾳ πρεσβύτας νηφαλίους εἶναι σεμνούς σώφρονας ὑγιαίνοντας τῇ πίστει τῇ ἀγάπῃ τῇ ὑπομονῇ πρεσβύτιδας ὡσαύτως ἐν καταστήματι ἱεροπρεπεῖς μὴ διαβόλους μὴ οἴνῳ πολλῷ δεδουλωμένας καλοδιδασκάλους ἵνα σωφρονίζωσιν τὰς νέας φιλάνδρους εἶναι φιλοτέκνους σώφρονας ἁγνάς οἰκουργοὺς ἀγαθάς ὑποτασσομένας τοῖς ἰδίοις ἀνδράσιν ἵνα μὴ ὁ λόγος τοῦ θεοῦ βλασφημῆται νεωτέρους ὡσαύτως παρακάλει σωφρονεῖν περὶ πάντα σεαυτὸν παρεχόμενος τύπον καλῶν ἔργων ἐν τῇ διδασκαλίᾳ ἀδιαφθορίαν σεμνότητα λόγον ὑγιῆ ἀκατάγνωστον ἵνα ὁ ἐξ ἐναντίας ἐντραπῇ μηδὲν ἔχων λέγειν περὶ ἡμῶν φαῦλον δούλους ἰδίοις δεσπόταις εὐαρέστους εἶναι ἐν πᾶσιν μὴ ἀντιλέγοντας μὴ νοσφιζομένους ἀλλὰ πᾶσαν πίστιν ἐνδεικνυμένους ἀγαθὴν ἵνα τὴν διδασκαλίαν τὴν τοῦ σωτῆρος ἡμῶν θεοῦ κοσμῶσιν ἐν πᾶσιν ἐπεφάνη γὰρ ἡ χάρις τοῦ θεοῦ σωτήριος πᾶσιν ἀνθρώποις παιδεύουσα ἡμᾶς ἵνα ἀρνησάμενοι τὴν ἀσέβειαν καὶ τὰς κοσμικὰς ἐπιθυμίας σωφρόνως καὶ δικαίως καὶ εὐσεβῶς ζήσωμεν ἐν τῷ νῦν αἰῶνι προσδεχόμενοι τὴν μακαρίαν ἐλπίδα καὶ ἐπιφάνειαν τῆς δόξης τοῦ μεγάλου θεοῦ καὶ σωτῆρος ἡμῶν ἰησοῦ χριστοῦ ὃς ἔδωκεν ἑαυτὸν ὑπὲρ ἡμῶν ἵνα λυτρώσηται ἡμᾶς ἀπὸ πάσης ἀνομίας καὶ καθαρίσῃ ἑαυτῷ λαὸν περιούσιον ζηλωτὴν καλῶν ἔργων ταῦτα λάλει καὶ παρακάλει καὶ ἔλεγχε μετὰ πάσης ἐπιταγῆς μηδείς σου περιφρονείτω ὑπομίμνησκε αὐτοὺς ὑποτάσσεσθαι ἀρχαῖς ἐξουσίαις πειθαρχεῖν πρὸς πᾶν ἔργον ἀγαθὸν ἑτοίμους εἶναι μηδένα βλασφημεῖν ἀμάχους εἶναι ἐπιεικεῖς πᾶσαν ἐνδεικνυμένους πραΰτητα πρὸς πάντας ἀνθρώπους ἦμεν γάρ ποτε καὶ ἡμεῖς ἀνόητοι ἀπειθεῖς πλανώμενοι δουλεύοντες ἐπιθυμίαις καὶ ἡδοναῖς ποικίλαις ἐν κακίᾳ καὶ φθόνῳ διάγοντες στυγητοὶ μισοῦντες ἀλλήλους ὅτε δὲ ἡ χρηστότης καὶ ἡ φιλανθρωπία ἐπεφάνη τοῦ σωτῆρος ἡμῶν θεοῦ οὐκ ἐξ ἔργων τῶν ἐν δικαιοσύνῃ ἃ ἐποιήσαμεν ἡμεῖς ἀλλὰ κατὰ τὸν αὐτοῦ ἔλεον ἔσωσεν ἡμᾶς διὰ λουτροῦ παλιγγενεσίας καὶ ἀνακαινώσεως πνεύματος ἁγίου οὗ ἐξέχεεν ἐφ' ἡμᾶς πλουσίως διὰ ἰησοῦ χριστοῦ τοῦ σωτῆρος ἡμῶν ἵνα δικαιωθέντες τῇ ἐκείνου χάριτι κληρονόμοι γενηθῶμεν κατ' ἐλπίδα ζωῆς αἰωνίου πιστὸς ὁ λόγος καὶ περὶ τούτων βούλομαί σε διαβεβαιοῦσθαι ἵνα φροντίζωσιν καλῶν ἔργων προΐστασθαι οἱ πεπιστευκότες θεῷ ταῦτά ἐστιν τὰ καλὰ καὶ ὠφέλιμα τοῖς ἀνθρώποις μωρὰς δὲ ζητήσεις καὶ γενεαλογίας καὶ ἔριδας καὶ μάχας νομικὰς περιΐστασο εἰσὶν γὰρ ἀνωφελεῖς καὶ μάταιοι αἱρετικὸν ἄνθρωπον μετὰ μίαν καὶ δευτέραν νουθεσίαν παραιτοῦ εἰδὼς ὅτι ἐξέστραπται ὁ τοιοῦτος καὶ ἁμαρτάνει ὢν αὐτοκατάκριτος ὅταν πέμψω ἀρτεμᾶν πρός σε ἢ τυχικόν σπούδασον ἐλθεῖν πρός με εἰς νικόπολιν ἐκεῖ γὰρ κέκρικα παραχειμάσαι ζηνᾶν τὸν νομικὸν καὶ ἀπολλῶ σπουδαίως πρόπεμψον ἵνα μηδὲν αὐτοῖς λείπῃ μανθανέτωσαν δὲ καὶ οἱ ἡμέτεροι καλῶν ἔργων προΐστασθαι εἰς τὰς ἀναγκαίας χρείας εἰς τὸ μὴ εἶναι ἄκαρποι ἀσπάζονταί σε οἱ μετ' ἐμοῦ πάντες ἄσπασαι τοὺς φιλοῦντας ἡμᾶς ἐν πίστει ἡ χάρις μετὰ πάντων ὑμῶν ἀμήν

ΠΑΝΕΠΙΣΤΗΜΙΑΚΗ ΒΙΒΛΙΟΘΗΚΗ ΙΩΑΝΝΙΝΩΝ

[illegible]

[illegible]

... ἐγγόνος ... μὴ ... οὐδὲ ... βασκάνου φθόνου.

[illegible]

κερδῶν· ἢ προσδοκᾷς ... ἂν ... νόημα ...

[illegible]

... ἀεί ...

[illegible]

οὐδὲ ... μεγάλης ...

[illegible]

... μὴ ... τύχη ...

[illegible]

... ἀληθινοὶ ... θεὸς μὲν ...

[illegible]

... ἀλλήλοις ... συνάγουσι ... ὀλίγα

[illegible]

... μεταξὺ ... ὕβρεις ... μετασχόμενοι ...

[illegible]

... ὁ ... χρήματος ... βασκάνους ...

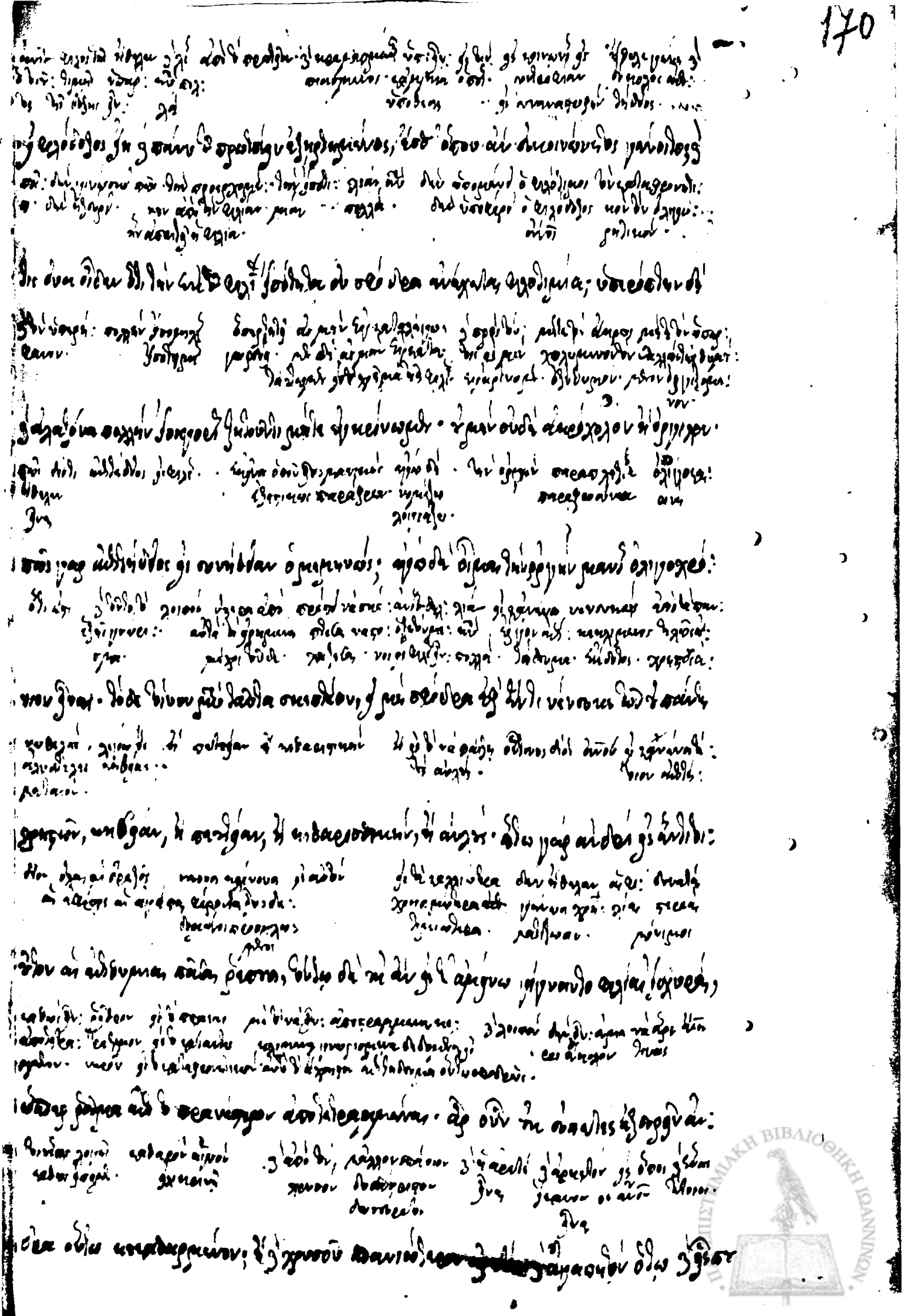

[illegible]

[illegible]

[illegible]

[illegible]

[illegible]

[illegible]

[illegible]

[illegible]

[illegible]

[illegible]

[illegible]

[illegible]

[illegible] ἐς τὸν κοινὸν [illegible]· τὰ δέ(?) [illegible], [illegible] [illegible] ὁ [illegible]

[illegible]

[illegible]· καὶ γὰρ τὸ ἀναγκαῖον αὐτῷ μὴ τοῦ ὀλίγου [illegible], [illegible] δὴ

[illegible]

ἐλθεῖν [illegible] ὅτι χρώμεθα(?)· ἐνίοτε γὰρ πολλοὶ αὐτοὺς οὐ χαίρουσιν ἐπὶ αὐτοῖς,

[illegible]

οὔτε ἀναστῆναι δυνατούς, οὔτε μὲν τύχῃ ὁμοίᾳ κεχρῆσθαι, ἀλλὰ [illegible]

[illegible]

τὸ δὲ [illegible] οὐδὲ ἄλλῳ ἀλγεινόν, καὶ [illegible] τὸ [illegible], τὸ δὲ [illegible] ὁ [illegible] χρόνος(?):

[illegible]

[illegible] ἀγγέλω(?) οὖν [illegible] ὁ δὲ πλῆθος [illegible], [illegible] τῶν πολλῶν

[illegible]

αὐτοῦ [illegible] ἐπὶ αὐτοῖς οἱ μὲν χαίρουσιν, οἱ δὲ ἄχθονται, [illegible] [illegible]

[illegible]

καὶ ὅταν ὁ μὲν συναλγῇ αὐτοῖς, ὁ δὲ συνεορτάζῃ [illegible], τότε [illegible] αὐτοῦ [illegible]:

[illegible]

[illegible]; [illegible] ἀναγκαῖον αὐτοῖς, [illegible] τῷ [illegible], ἐπὶ [illegible]

[illegible]

[illegible]

πλήγματος, ὁ δὲ νοθεύεσθαι [illegible] · [illegible]

[illegible]

ὁ περὶ τὰς [illegible] [illegible], [illegible] ὁ [illegible]

[illegible]

θεάγης. [illegible], [illegible], [illegible]

[illegible]

[illegible] · χαβρί[ας] γὰρ [illegible] · [illegible]

[illegible]

[illegible] θεαγένους, [illegible] ὁ χαβρίας · [illegible]

[illegible]

[illegible], ὁ δὲ [illegible] · [illegible]

[illegible]

[illegible] · [illegible]

[illegible]

[illegible]

[illegible]

[illegible] · [illegible]

[illegible]

Ἰδοὺ [illegible] βασιλέα τῶν Ἀχαιῶν [illegible]

[illegible]

[illegible]

[illegible]

[illegible]

[illegible]

[illegible]

[illegible]

[illegible]

[illegible]

[illegible]

[illegible]

[illegible]

[illegible]

[illegible]

ἐστι δι᾽ ἡδονὴν, ἀλλὰ σπουδάζεται ἀσφαλῶς ἢ μανθάνειν [illegible]

[illegible] νὰ [illegible]

γαρ ὁ ἰχθύς, ἀλλὰ ταῦτα [illegible]

[illegible]

αὐτοῖς ἢ οἱ [illegible] · μᾶλλον δὲ [illegible] ὁ [illegible], αὐτοῦ [illegible]

[illegible]

[illegible] · διὸ χρὴ [illegible] ἀγαθοῦ, [illegible]

νὰ [illegible] νὰ [illegible] καὶ [illegible]

[illegible]

[illegible] · ὁ μὲν [illegible]

[illegible]

[illegible] · ὁ δὲ [illegible]

[illegible]

[illegible] · ὁ δὲ, [illegible]

[illegible]

[illegible]

[illegible]

[illegible]

[illegible]

[illegible]

[illegible]

[illegible]

[illegible]

[illegible]

[illegible]

[illegible]

[illegible]

ἐπὶ τὸν ἀπόστολον καὶ ἐπὶ τὸν ἀρχιερέα. ἐπὶ τὸν ἀπόστολον μὲν ἐπειδὴ ἐκεῖνος ἐκ τοῦ
ἀποστέλλειν ἐκλήθη ἀπόστολος· ἐπὶ δὲ τὸν ἀρχιερέα, ἐπειδὴ τῶν ἀνθρώπων ἐστὶν
ἀρχιερεύς· ἐκ τοῦ ἀνθρώπους ἀρχιερατεύειν. ἐπὶ δὲ τὸν ἀρχιερέα καὶ ἀπόστολον
ἡμῶν Ἰησοῦν, ἐπειδὴ ἐκεῖνος ἀπεστάλη καὶ ἀρχιερεὺς ἐγένετο· ἐκεῖνος γὰρ
ἀπεστάλη μὲν ἐκ τοῦ πατρός, ἀρχιερεὺς δὲ ἐγένετο ἐκ τῆς σαρκὸς ἣν ἀνέλαβεν.
ἐκεῖνος γὰρ ἀπεστάλη μὲν ἐκ τοῦ πατρὸς ἐπὶ τὴν τῶν ἀνθρώπων σωτηρίαν· ἐκ τῆς
σαρκὸς δὲ ἣν ἀνέλαβεν ἀρχιερεὺς ἐγένετο. ἐπειδὴ γὰρ ἐκ τῆς σαρκὸς ἣν ἀνέλαβεν
ἀρχιερεὺς ἐγένετο, διὰ τοῦτο καὶ τὸ αἷμα ἐκ τῆς σαρκὸς ἐκείνης προσήνεγκεν.
ἐπειδὴ γὰρ ἐκ τῆς σαρκὸς ἣν ἀνέλαβεν ἀρχιερεὺς ἐγένετο, διὰ τοῦτο καὶ τὸ αἷμα
ἐκ τῆς σαρκὸς ἐκείνης προσήνεγκεν. ἐκεῖνος γὰρ ἀπεστάλη μὲν ἐκ τοῦ πατρὸς
ἐπὶ τὴν τῶν ἀνθρώπων σωτηρίαν· ἐκ τῆς σαρκὸς δὲ ἣν ἀνέλαβεν ἀρχιερεὺς ἐγένετο

[illegible]

[illegible]

[illegible]

[illegible]

[illegible]

[illegible]

[illegible]

[illegible]

[illegible]

[illegible]

[illegible]

ἃ ποιήσομεν γε τὸ ἀπαντάρειθα· τὸ γὰρ νῦν δὴν πασσομεν οὐ δυνοσσῦνται ...

[illegible]

φαίνω, πόσῳ δὴ μᾶλλον τὸ πάσχοντες αὐτοὶ ἡμεῖς ... τὸ λίθασοι γίνονται ποῦς

[illegible]

τόν. τὸ ἐργαζόμενον, ... τὸ μέγας ὁ ἀγρόν, ... θηρευόμενα τὸ χαλκός, τὸ

[illegible]

οὐ οὐδ' ἄλλως, ἀλλὰ τὸ παίδων ... τὸ ἡμερώτατον ...

[illegible]

διὸ οὖν πρὸς τὴν ἀρχὴν αὐτοῦ τοὺς σοφοὺς θηρεύοντας· θάλασσα οὖν ...

[illegible]

μάθε τὸ δελφῖνα ... ὁμοίως ... γινώσκοντα τὸ ...

[illegible]

ὑπάρχοντες ... ἡ τοὺς βοσκοὺς· ... ἄρα ... ἡμῶν ...

[illegible]

ἄλλων ... τοὺς ... τὸ γὰρ ... περιστερῶν μόνον ...

[illegible]

ὡς πολλάκις εἶναι τὸ ζῶα ... μετὰ τοῦτο ...

[illegible]

ἡμῖν ἀνιαρῶς [illegible] καὶ [illegible] ἐργαζόμενον· εἰ γὰρ ἂν γῆ [illegible]

[illegible]

γέρας, καὶ [illegible] αὐτοὺς μὴ [illegible]· [illegible] δὲ αὐτῶν [illegible]

[illegible]

ἐχθροῖς πολεμίοις [illegible], ὧν οἱ [illegible] μάλιστα [illegible]· [illegible] δὲ οὐδεὶς

[illegible]

ἐκ κοινοῦ [illegible], [illegible] ἐν οἴκῳ καὶ ἐν [illegible] ἄλλαις κοινωνίαις·

[illegible]

τὸν γὰρ [illegible] ἀργῶν [illegible] [illegible],

[illegible]

[illegible] ἀναιρούντος· [illegible]:

[illegible]

ὅσα ἀργοὶ [illegible] γίνεται ἀλλὰ ἄλλοις καὶ τοῖς [illegible]·

[illegible]

ἀργὸν μὲν ἵππον, ἀργὸν δὲ βοῦν, ἄμεινον δὲ [illegible],

[illegible]

τὸν δὲ γεωργὸν [illegible], [illegible]· ἀμείνονα δὲ [illegible] μόνον [illegible]

[illegible] : [illegible] [illegible] [illegible] [illegible]

[illegible]

μένα, ἀλλὰ καὶ ἀσπίδας καὶ ξίφεα καὶ λείψανον [illegible] [illegible]

[illegible]

μέγιστα γὰρ τὰ [illegible], [illegible] καὶ [illegible]

[illegible]

[illegible] γὰρ τὸ [illegible], [illegible] [illegible], [illegible] [illegible] καὶ [illegible]

[illegible]

[illegible], [illegible] [illegible] [illegible] καὶ [illegible] [illegible]

[illegible]

[illegible] [illegible] [illegible] [illegible] [illegible]

[illegible]

[illegible] [illegible], [illegible] [illegible] [illegible], [illegible] [illegible] [illegible]

[illegible]

[illegible], [illegible] [illegible] [illegible] [illegible] [illegible] [illegible]

[illegible]

[illegible] [illegible], [illegible] [illegible] [illegible] [illegible] [illegible]

[illegible]

[illegible] [illegible], [illegible] [illegible] [illegible] [illegible] [illegible]

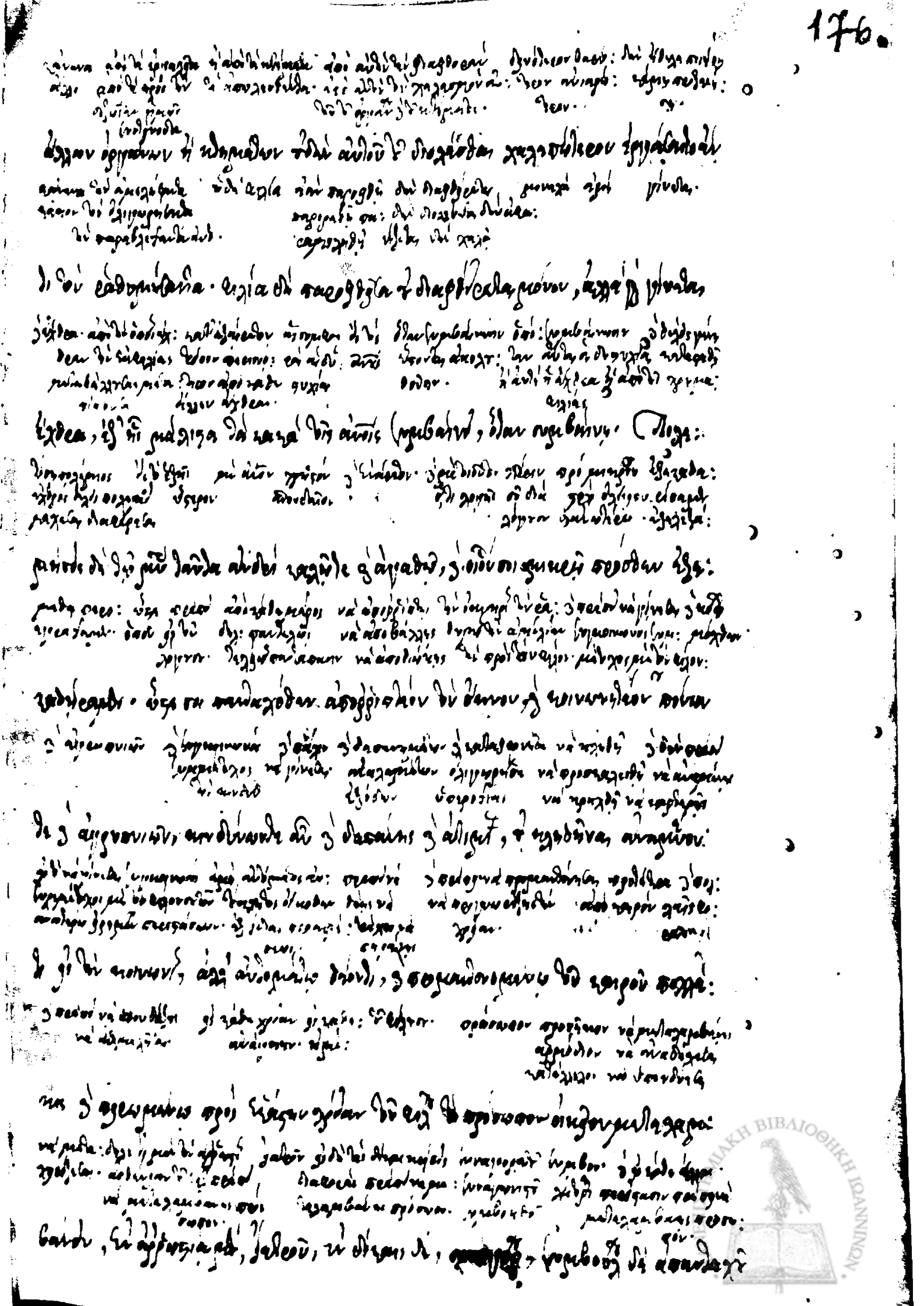

[illegible]

ΠΑΝΕΠΙΣΤΗΜΙΑΚΗ ΒΙΒΛΙΟΘΗΚΗ ΙΩΑΝΝΙΝΩΝ

[illegible]

[illegible] ἡ ἀξία. [illegible]

[illegible]

[illegible]

[illegible] · [illegible]

[illegible]

[illegible]

[illegible], [illegible]. [illegible]

[illegible]

[illegible], ἢ [illegible], ἢ [illegible], ἢ [illegible]:

[illegible]

[illegible], [illegible]

[illegible]

[illegible], [illegible]

[illegible]

[illegible]

[illegible]

[illegible], [illegible]

[illegible]

[illegible]. [illegible], [illegible]

[illegible]

ἥμενα δ' ἐν θαυμαζόμεσθα, ἀλλ' ἐσθλῶν … τοῦ … σίχων …

[illegible]

ὦ τεύχεα γ' αὐτοδίδακτα …, εὐχῇ δὲ τοῦ … ὁμοίως, …

[illegible]

… γ' ἐν ἔθει, ἀλλ' ὁ … τοῦ αὐτοῦ, … γὰρ κόσμοι γ' …

[illegible]

… γ' ἡ δέχαι … ἀλλ' οὖν … · … δέχαι γ' ἀλλ' …:

[illegible]

α … κοινων… τοῦ … · … ἁρπάζοντο

[illegible]

ἔξω δὲ τούτων … , (οὐ γὰρ … ἐκ τοῦ …:

[illegible]

γῆς … ἐν αὐτοῖς οἷον … ἔχοντα, φθονεῖ γὰρ …:

[illegible]

…, οὐ … αὐτοῖς … ἀλλ' … ἀδελφόν, ὁ …·

[illegible]

… ἀνδρὶ … · γὰρ τοῖς … μόνοις δ'

[illegible]

σάλα χαλοφθοῦ. ἀσονείᾳ· χαμόγ' ἐν ... ταχεῖ ... [illegible] μηχανημάτων

[illegible]

ἁμαρτημάτων, ὅσοισι ἀξία ἔχει [illegible], ὅσοις [illegible] συμβαίνει· ὁ

[illegible]

γὰρ δὴ ἔχοι τοῦ [illegible], οὐδὲ γὰρ οὐ [illegible] ἔχοντι· [illegible]

[illegible]

ἐν[illegible], ὅτι ὁ μὲν, [illegible], ὁ δὲ ... αὐ [illegible] τύχω·

[illegible]

[illegible] μὲν γὰρ [illegible], ἢ [illegible] τὸ ἔργον, ὁ

[illegible]

οὐ σὺ [illegible], ἀλλ' ἃ χρήματα ἢ [illegible]· [illegible]

[illegible]

[illegible] ὅσοις αὖ ἔχοι, [illegible] ὅσοις αὐ [illegible] ἔχοι, [illegible]

[illegible]

ἄλλοι [illegible] ἔργα [illegible]· ὁ δὲ ἄλλος [illegible] τὸν νοῦν, ὁ [illegible]

[illegible]

[illegible] ὁ [illegible] δύνος [illegible] ἔχει· [illegible]

[illegible]

νοσήματα [illegible]

[illegible]

[illegible]

[illegible]

[illegible]

[illegible]

[illegible]

[illegible]

[illegible]

[illegible]

ΠΑΝΕΠΙΣΤΗΜΙΑΚΗ ΒΙΒΛΙΟΘΗΚΗ ΙΩΑΝΝΙΝΩΝ

πλειόν μικρεύ ἀπό αὐτὴ νὰ ἀλαφρώνῃ αἱ μιλιθενταῖς δ' ἀπαιτοῦσι· δ' ἐὰν
βάλουν ἀπὸ ἕνα νὰ ξεπληρωθοῦν αἱ ἐνοικιάσεις ἐξῆς ἡ ἀναφορὰ· δ' ἐὰν
βγοῦν νὰ ἀποχωρισθοῦν αἱ μικρὲς ἀπὸ τὰς μεγάλας.

ἄλλον· ὅτι ἀφορίζουν αὐτοὺς ἀλλαγὴν ἐὰν ἀφαιροῦσαι· δ' ἀναλίσκουν γενικῶς·
ἐὰν ἀναβάλουν δὲν ἐφορτώνεται ἀπὸ τὰ ἀφορολόγητα· ἀπὸ τὰ ἐπιβάλλουν δὲν
ἔχει ἀπεφασίσθη δὲν ἐπρόκειται νὰ ἀποδώσουν ἀπὸ τὰ ἐφορτώνεται· ἀπὸ τὰ
ἀπὸ τὰ ἀποδώσουν πάλιν ἀπὸ τὰ ἐφορτώνεται· ἀπὸ τὰ ἐφορτώνεται· ἀπὸ τὰ

ἀπὸ τὰ ἀφορολόγητα δ' ἀναφορὰ· δ' ἀπὸ τὰ ἐφορτώνεται· ἀπὸ τὰ ἐφορτώνεται·

ἐφορτώνεται· ἀπὸ τὰ ἐφορτώνεται· ἀπὸ τὰ ἐφορτώνεται· ἀπὸ τὰ ἐφορτώνεται·
ἀπὸ τὰ ἐφορτώνεται· ἀπὸ τὰ ἐφορτώνεται· ἀπὸ τὰ ἐφορτώνεται· ἀπὸ τὰ ἐφορτώνεται·

ἀπὸ τὰ

[illegible]

[illegible]

[illegible]

[illegible]

[illegible]

[illegible]

[illegible]

[illegible]

[illegible]

[illegible]

ΠΑΝΕΠΙΣΤΗΜΙΑΚΗ ΒΙΒΛΙΟΘΗΚΗ ΙΩΑΝΝΙΝΩΝ

[illegible]

γεν[illegible] [illegible] [illegible] [illegible], [illegible], [illegible]· ὁ [illegible]

[illegible]

[illegible] [illegible] [illegible] — [illegible] [illegible], [illegible] [illegible].

[illegible]

[illegible] [illegible] [illegible] [illegible], [illegible] [illegible], [illegible].

[illegible]

[illegible]. [illegible] [illegible] [illegible] [illegible] [illegible] [illegible]:

[illegible]

[illegible] [illegible] [illegible] [illegible], [illegible] [illegible]

[illegible]

[illegible] [illegible] [illegible], [illegible] [illegible]

[illegible]

[illegible]. [illegible] [illegible] [illegible], [illegible]:

[illegible]

[illegible] [illegible] [illegible] [illegible] [illegible]· [illegible]

[illegible]

[illegible]; [illegible] [illegible] [illegible] [illegible] [illegible]

[illegible]

ΠΑΝΕΠΙΣΤΗΜΙΑΚΗ ΒΙΒΛΙΟΘΗΚΗ ΙΩΑΝΝΙΝΩΝ

[illegible]

ὅπως τὸ [illegible] καὶ [illegible] οἱ [illegible], [illegible]

[illegible]

φαίνεται δὲ [illegible] ψευδόμενον [illegible]. μανθάνομεν οὖν ἡμεῖς τὸν Ὅμηρον βούλεσθαι

[illegible]

λέγειν, ὅτι ὁ καὶ σοφὸς καὶ πολύτροπος [illegible] ἀληθεῖς, καὶ [illegible]:

[illegible]

[illegible] αὐτοῦ [illegible], ἀλλὰ [illegible] τὸ [illegible] τὸ [illegible]

[illegible]

[illegible] οἱ δὲ [illegible] αὐτῶν [illegible]. [illegible] δὲ καὶ [illegible]:

[illegible]

[illegible] ὁ Ὅμηρος λέγων, ἀλλ' [illegible] μόνον τὸ φαινόμενον τοῦ μύθου, οὔτε [illegible]

[illegible]

[illegible] καὶ [illegible] καὶ αὐτὸν [illegible], [illegible] δὲ [illegible]

[illegible]

[illegible]. [illegible] οὖν δὲ [illegible] τὸ [illegible]

[illegible]

[illegible] τὸ [illegible] δύναται [illegible]; βούλεσθε [illegible]

ΠΑΝΕΠΙΣΤΗΜΙΑΚΗ ΒΙΒΛΙΟΘΗΚΗ ΙΩΑΝΝΙΝΩΝ

[illegible]

[illegible]

[illegible]

[illegible]

[illegible]

[illegible]

[illegible]

[illegible]

[illegible]

[illegible]

[illegible]

[illegible]

ὀρχούμεναι ἀγέλαι, τῶν αὐτοῦ μοῖρ' αὐτὴ βρύονται, τῶν αὐτοῦ θέλων:

[illegible]

τοῖς, ἡ μὲν ὅσον τὸ μὲν τὸν [illegible] ἀγγέλλω χρόνον, τὸ δ', ἄνδρι [illegible]:

[illegible]

νῦν δ' [illegible] [illegible] δὲ ἡ νῆσος ἐς [illegible] [illegible]

[illegible]

ἡ [illegible] [illegible] ἀλλὰ τὸ μὲν ὅ γ' ὅσον τ' [illegible] [illegible] [illegible]

[illegible]

[illegible], τὸ δ', [illegible] [illegible] αὐτοῖς, [illegible]

[illegible]

οἱ ἀγροὺς τοὺς [illegible], [illegible] ἡ [illegible], [illegible] [illegible]

[illegible]

[illegible] τοῖς [illegible] [illegible] [illegible] [illegible] [illegible] [illegible]

[illegible]

[illegible], ἀλλὰ [illegible] [illegible] [illegible] [illegible] [illegible] [illegible]:

[illegible]

[illegible] [illegible] [illegible] [illegible] [illegible], ἡ [illegible] [illegible]

ΠΑΝΕΠΙΣΤΗΜΙΑΚΗ ΒΙΒΛΙΟΘΗΚΗ ΙΩΑΝΝΙΝΩΝ

[illegible]

[illegible] ... ἀνέσας, [illegible] ...

[illegible]

καταῤῥηγνύναι [illegible] ... πολυ[illegible] ...

[illegible]

[illegible] ... ἐξάγουσι [illegible] ...

[illegible]

[illegible]

[illegible]

[illegible]

[illegible]

[illegible]

[illegible]

[illegible]

[illegible]

[illegible]

…ΠΙΣΤΗ… ΒΙΒΛΙΟΘΗΚΗ ΙΩΑΝΝΙΝΩΝ

[illegible] νόημα [illegible]

[illegible] ὑπουργός· [illegible] οὐδὲ [illegible], οὐδὲ [illegible]· [illegible]:

[illegible]

[illegible] ἀναί[illegible] αὐτοῦ [illegible] οἶδας [illegible]

[illegible]

[illegible] αὐτοῦ [illegible]:

[illegible]

[illegible] οἱ [illegible]

[illegible]

[illegible], [illegible] οἱ [illegible] αὐτῶ [illegible]

[illegible]

[illegible]

[illegible]

[illegible] αὐτὸ [illegible]

[illegible]

[illegible]

[illegible]

[illegible]

αὐτὴ δ' ἐνὶ ὕδασιν [illegible] ἀλλομένη [illegible] [illegible]

[illegible]

ὅμως αὐτὴ μὲν ἀχλυνοῦ [illegible] ὑπερχομένη, αὐτὴ δέ [illegible]:

[illegible]

[illegible] τεθνάναι, [illegible]. Ἀνὰ δὲ [illegible], [illegible] αὐτή

[illegible]

[illegible] δὲ [illegible] · οὐδαμῶς δὲ [illegible]

[illegible]

[illegible] τῆς [illegible] · [illegible] δὲ αὐτῇ

[illegible]

γυναικῶν [illegible], αὐτὴ [illegible] [illegible]:

[illegible]

γυνή · αὐτὴ δὲ [illegible] [illegible]

[illegible]

μάλιστα δὲ ἀγαπᾶν [illegible] [illegible]

[illegible]

γυναῖκα [illegible] [illegible] [illegible]

ΠΑΝΕΠΙΣΤΗΜΙΑΚΗ ΒΙΒΛΙΟΘΗΚΗ ΙΩΑΝΝΙΝΩΝ

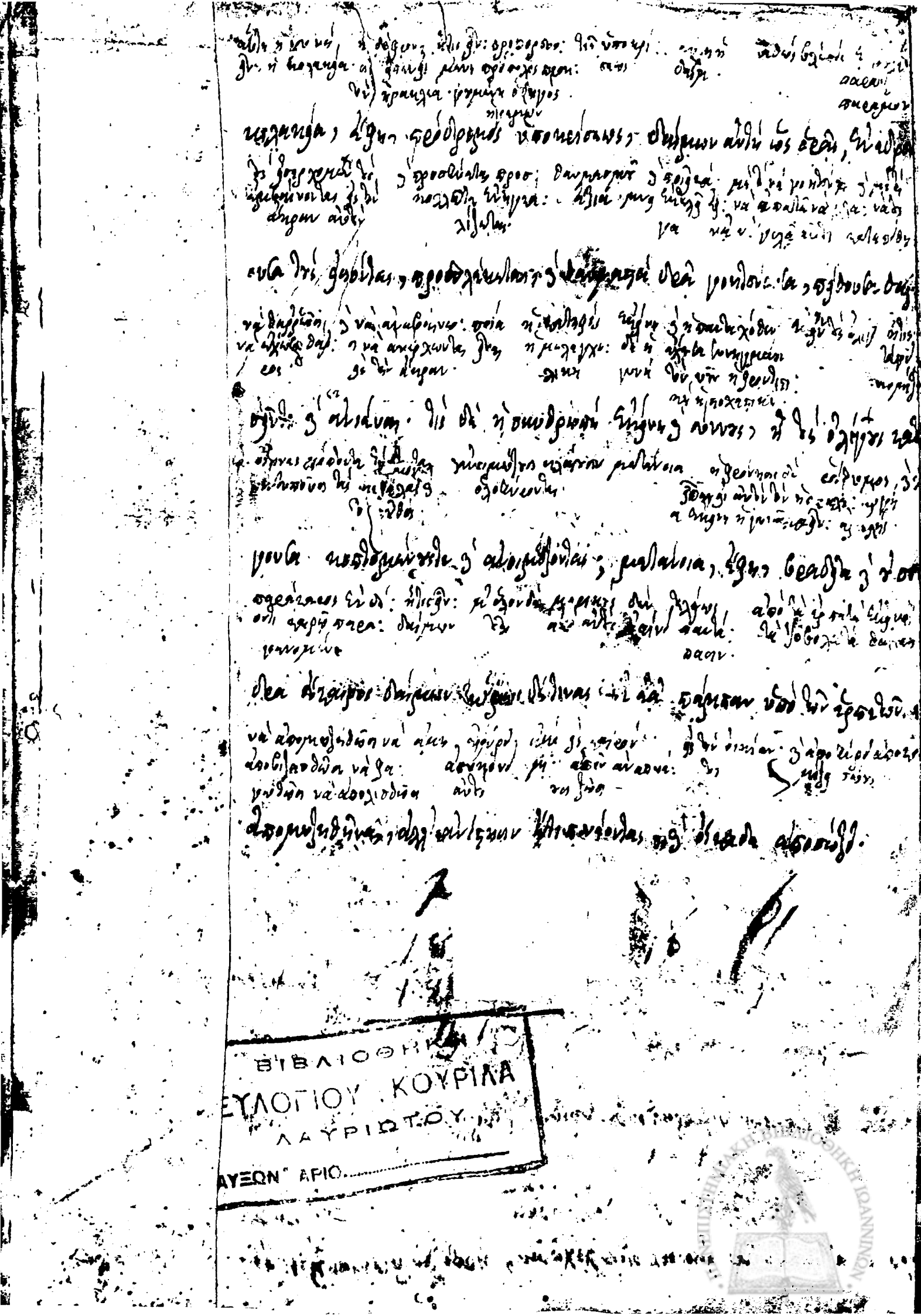

[illegible]

ΒΙΒΛΙΟΘΗΚΗ
ΕΥΛΟΓΙΟΥ ΚΟΥΡΙΛΑ
ΛΑΥΡΙΩΤΟΥ
ΑΥΞΩΝ ΑΡΙΘ.........
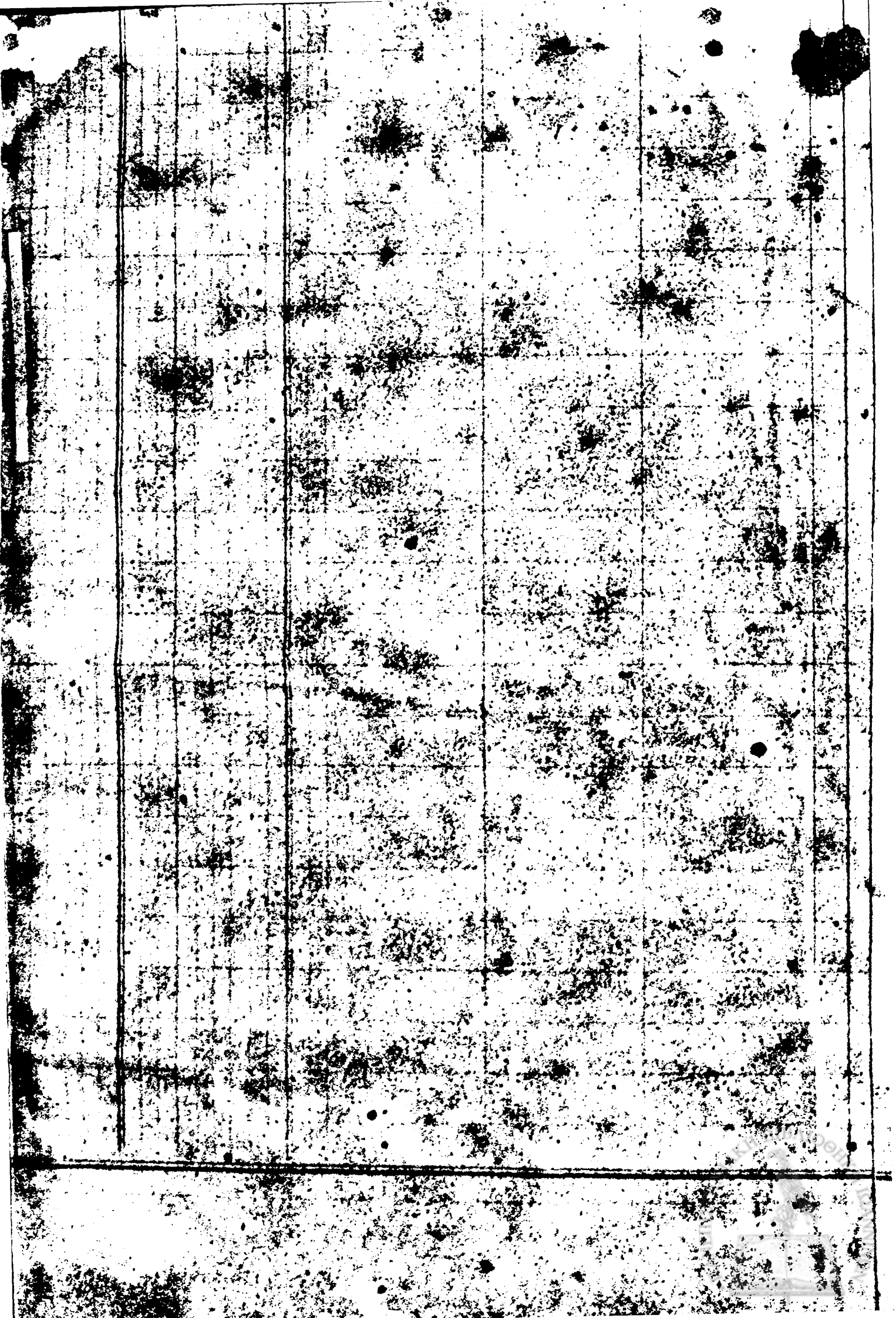
ΠΑΝΕΠΙΣΤΗΜΙΑΚΗ ΒΙΒΛΙΟΘΗΚΗ ΙΩΑΝΝΙΝΩΝ