

# Αγαστείοις Χ. Αντιόνας

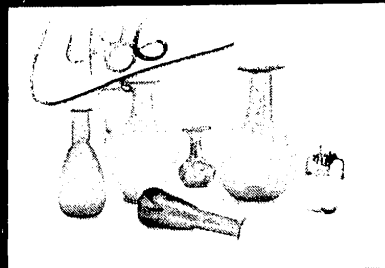

Γυάλινα ρωμαϊκά και παλαιοχριστιανικά  
αγγεία στη Θεσσαλονίκη και την περιοχή της

Τόμος Β'

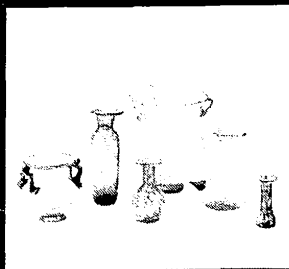
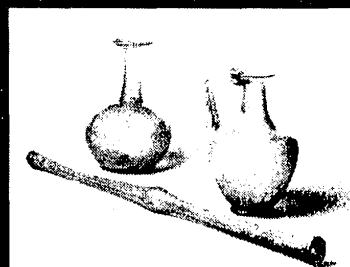
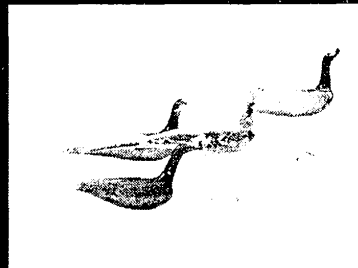
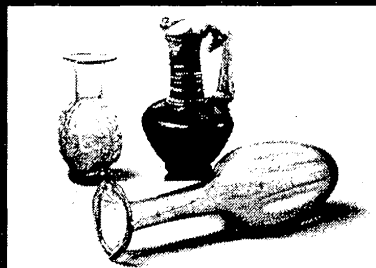

ΔΙΔΑΚΤΟΡΙΚΗ ΔΙΑΤΡΙΒΗ  
ΠΑΝΕΠΙΣΤΗΜΙΟ ΙΩΑΝΝΙΝΩΝ  
ΦΙΛΟΣΟΦΙΚΗ ΣΧΟΛΗ  
ΤΜΗΜΑ ΙΣΤΟΡΙΑΣ-ΑΡΧΑΙΟΛΟΓΙΑΣ

ΙΩΑΝΝΙΝΑ 2006



ΒΙΒΛΙΟΘΗΚΗ  
ΠΑΝΕΠΙΣΤΗΜΙΟΥ ΙΩΑΝΝΙΝΩΝ



026000200276



## Πίνακας περιεχομένων τόμου β'

ΓΛΩΣΣΑΡΙΟ ΟΡΩΝ ΥΑΛΟΥΡΓΙΑΣ	1
ΚΑΤΑΛΟΓΟΣ ΕΞΕΤΑΖΟΜΕΝΩΝ ΑΝΤΙΚΕΙΜΕΝΩΝ	23
ΑΓΓΕΙΑ ΚΑΤΑΛΟΓΟΥ ΤΑΞΙΝΟΜΗΜΕΝΑ ΚΑΤΑ ΑΝΑΣΚΑΦΗ ΚΑΙ ΤΥΠΟ	124
ΠΙΝΑΚΑΣ ΑΝΤΙΣΤΟΙΧΙΣΗΣ ΚΩΔΙΚΟΥ ΕΡΓΑΣΙΑΣ ΚΑΙ ΑΥΞΟΝΤΑ ΑΡΙΘΜΟΥ ΚΑΤΑΛΟΓΟΥ	144
ΠΙΝΑΚΑΣ ΑΝΤΙΣΤΟΙΧΙΣΗΣ ΑΥΞΟΝΤΑ ΑΡΙΘΜΟΥ ΚΑΤΑΛΟΓΟΥ ΚΑΙ ΚΩΔΙΚΟΥ ΕΡΓΑΣΙΑΣ	149
ΚΑΤΑΛΟΓΟΣ ΚΑΙ ΣΥΝΟΠΤΙΚΟ ΙΣΤΟΡΙΚΟ ΤΩΝ ΑΝΑΣΚΑΦΩΝ ΚΑΙ ΤΩΝ ΧΩΡΩΝ ΠΡΟΕΛΕΥΣΗΣ ΤΩΝ ΑΝΤΙΚΕΙΜΕΝΩΝ ΤΗΣ ΕΡΓΑΣΙΑΣ	154



# Γλωσσάριο όρων υαουργίας<sup>1</sup>

<sup>1</sup> Το γλωσσάριο αφορά μόνον σε όρους που χρησιμοποιούνται στην παρούσα εργασία. Αποτελεί τμήμα ολοκληρωμένου δίγλωσσου λεξικού υαουργίας που καλύπτει όλη την Αρχαιότητα και τους Μέσους χρόνους: Δ. Ιγνατιάδου, Α. Αντωνάρας, *Αρχαία και Μεσαιωνική Υαουργία. Τυπολογία και τεχνολογία*. Ελληνοαγγλικό-Αγγλοελληνικό λεξικό (υπό έκδοση).





# Τεχνολογία

## Πρώτες ύλες, τεχνολογία κατασκευής και διακόσμησης

Με έντονη γραφή οι όροι που επεξηγούνται

Υπογραμμισμένοι οι όροι που είναι λανθασμένοι ή έχουν εγκαταλειφθεί

<b>Αδιαφανές</b>	Opaque	<p>Το γυαλί, και κάθε υλικό, που δεν είναι διαπερατό από το φως. Η αδιαφάνεια επιτυγχάνεται με την προσθήκη <b>αδιαφανοποιητών</b>.</p> <p>Το γυαλί που επιτρέπει τη διόδο του φωτός ορίζεται ως <b>ημιδιαφανές</b>, ενώ αυτό που επιτρέπει και την ορατότητα μέσα από αυτό ως <b>διαφανές</b>.</p>
<b>Αδιαφανοποιητής</b>	Opacifier	<p>Το στοιχείο που προστίθεται στο φορτίο και καθιστά το γυαλί <b>αδιαφανές</b> δια του σχηματισμού μικροκρυστάλλων μετά την <b>ανόπτηση</b>. Συνηθέστεροι αδιαφανοποιητές είναι ο αντιμονικός μόλυβδος και το αντιμονικό ασβέστιο.</p>
<b>Ακατέργαστο γυαλί</b>	Raw glass	<p>Τα τεμάχια γυαλιού που προορίζονται για <b>κατεργασία</b>.</p>
<b>Αλλοίωση / Διάβρωση</b>	Corrosion / Weathering	<p>Βλ. <b>διάβρωση</b></p>
<b>Αμμόνιτρο / φρίττα</b>	Frit	<p>Το υαλώδες προϊόν της <b>πυροσυσσωμάτωσης</b>, δηλαδή της παρατεταμένης προκαταρκτικής θέρμανσης των πρώτων υλών (στην αρχαιότητα της <b>άμμου</b> με το <b>νίτρο</b>). Μετά από <b>ανόπτηση</b>, το αμμόνιτρο λειοτριβείται και θερμαίνεται σε άλλο <b>κλίβανο</b> ώσπου να επιτευχθεί <b>τήξη</b> και να παραχθεί γυαλί. Το αμμόνιτρο έχει εμφάνιση παρεμφερή με της <b>φαγεντιανής</b> και χρησιμοποιήθηκε στα προϊστορικά χρόνια και για την κατασκευή μικρών αντικειμένων.</p> <p>Αμμόνιτρο είναι η αρχαία λέξη που παραδίδεται από τον Πλίνιο. Αποδίδει πιο σωστά το υλικό, όπως αυτό υφίστατο στην αρχαιότητα, από την ξένη λέξη <b>fritta</b>.</p>
<b>Άμμος</b>	Sand	<p>Η βασική πρώτη ύλη του γυαλιού, πηγή του απαραίτητου <b>πυριτίου</b>. Η απόληψή της γίνεται από ακτές ή κοιτάσματα. Προετοιμάζεται με κοσκίνισμα, πλύσιμο, θέρμανση και λειοτρίβηση.</p>
<b>Ανάγλυφο</b>	Relief	<p>Το διακοσμητικό σχέδιο που διαμορφώνεται υψηλότερα από τη γύρω του επιφάνεια.</p>
<b>Ανθρακικό κάλιο / Κάλιο / Ποτάσσα</b>	Potassium carbonate / Potash	<p>Η ουσία που χρησιμοποιείται εναλλακτικά ως αλκάλιο, αντί της σόδας, στην <b>κατασκευή του γυαλιού</b>. Παραδοσιακή πηγή της η <b>τέφρα φυτών</b>.</p>
<b>Ανθρακικό νάτριο /</b>	Sodium carbonate	<p>Μία από τις πρώτες ύλες του γυαλιού. Προστίθεται στο</p>



Σόδα	/ Soda	φορτίο ως ευτηκτικό.
Ανόπτηση / Αποσκλήρυνση	Annealing	Η διαδικασία ψύξης του τελικού προϊόντος. Η βαθμιαία ανόπτηση είναι απαραίτητη ώστε να απελευθερωθούν οι τάσεις που δημιουργούνται κατά την <b>κατεργασία</b> του υλικού καθώς και λόγω διαφοράς συστολής επιφάνειας και εσωτερικού. Αποφεύγεται έτσι η δημιουργία <b>ρηγματώσεων</b> . Λαμβάνει χώρα σε διαμέρισμα του <b>κλίβανου</b> , κατά το δυνατόν απομακρυσμένο από τη θερμαντική πηγή.  Αποσκλήρυνση είναι όρος που χρησιμοποιείται εναλλακτικά, και σε μικρότερο βαθμό, αντί του όρου <b>ανόπτηση</b> .
Αντανακλαστικός κλίβανος	Reverberator furnace	Ο <b>κλίβανος</b> με θολωτή οροφή η οποία αντανακλά τη θερμότητα.
Άπεργο χείλος	Cracked off rim	Το αδιαμόρφωτο χείλος ενός αγγείου μετά την <b>αποκοπή</b> του <b>πλεονάσματος</b> .
Αποκοπή	Cracking off	Η διαδικασία αποκοπής, με ελαφρά κρούση, της <b>κάννης</b> και του <b>πλεονάσματος</b> ενός αγγείου ή της <b>ράβδου</b> μετά την ολοκλήρωση της διαδικασίας διαμόρφωσης.
Απόξεση / Τριβή	Grinding	Βλ. τριβή
Απόρριμμα	Waster / Glass waste	1. Το αποτυχημένο ή σπασμένο προϊόν που απορρίπτεται κατά τη διάρκεια της μορφοποίησης. 2. Το υπόλειμμα από την <b>κατεργασία</b> του γυαλιού. Το απόρριμμα συνήθως ανακυκλώνεται ως <b>υαλόθραυσμα</b> .
Αποσκλήρυνση	Annealing	Βλ. ανόπτηση
Αποχρωματισμός	Decolorizing	Η εξουδετέρωση ή μείωση της πρασινωπής απόχρωσης του γυαλιού, οφειλόμενης στις φυσικές προσμείξεις σιδήρου. Ο αποχρωματισμός γίνεται με προσθήκη <b>αποχρωματιστών</b> στο <b>φορτίο</b> .
Αποχρωματιστής	Decolorizer	Η ένωση αντιμονίου ή μαγγανίου που προστίθεται στο <b>φορτίο</b> για την εξουδετέρωση ή μείωση της φυσικής πρασινωπής απόχρωσης του γυαλιού.
Ασβέστιο /Ασβεστος	Calcium oxide / Lime	Το οξείδιο του ασβεστίου που προστίθεται στο <b>φορτίο</b> για να αυξήσει τη σταθερότητα του γυαλιού.
Αυλάκωση	Groove	Βλ. γλυφή
Βώλος	Gather / Gob	Το λιωμένο γυαλί που ο υαλοργός αντλεί από το <b>χωνευτήρι</b> με την άκρη μιας <b>μετάλλινης ράβδου</b> ή της <b>υαλοουργικής κάννης</b> , ώστε να προχωρήσει μετά στη μορφοποίηση αντικειμένων με <b>περιέλιξη</b> , <b>εφέλκυση</b> ή <b>εμφύσησή</b> του.
Γλυφή	Groove	Η οριζόντια αυλάκωση που κοσμεί ένα αντικείμενο, συνήθως αγγείο.



Δακτύλιος	Collar	Η ταινία κυκλικής διατομής περιμετρική στο στόμιο ενός αγγείου. Διακοσμητικού και πιθανώς λειτουργικού χαρακτήρα, για την ενίσχυση του στομίου και την ασφαλέστερη μεταφορά του αγγείου.
Δεξαμενή	Tank	Παραλληλεπίπεδο δοχείο ή χτιστή κατασκευή μέσα στην οποία κατασκευάζεται γυαλί.
Δευτερογενής παραγωγή γυαλιού / Κατεργασία γυαλιού / Υαλουργία	Secondary production / Glass working	Βλ. υαλουργία
Διάτρηση	Drilling	Η δημιουργία τρήματος με τη χρήση τοξοδράπανου. Η διάτρηση εφαρμόζεται για τη δημιουργία της εσωτερικής κοιλότητας κάποιων αγγείων (π.χ. αλαβάστρων), των λαβών κάποιων άλλων αγγείων, της οπής ανάρτησης σε περιαιπτα, καθώς και του εξωτερικού, διακοσμητικού στρώματος των διάτρητων αγγείων.
Διαφανές	Transparent / Clear	Το γυαλί, και κάθε υλικό, που επιτρέπει όχι απλώς τη διόδο του φωτός αλλά και την ορατότητα μέσα από αυτό.
Διάχρυση ταινία	Gold band	Η στενόμακρη επίπεδη λωρίδα γυαλιού με φύλλο χρυσού πακτωμένο ανάμεσα σε δύο φύλλα διαφανούς γυαλιού. Χρησιμοποιείται, μαζί με άλλες ταινίες ή ρόδακες ή ειδικά στοιχεία, για την κατασκευή αγγείων με την τεχνική της ψηφοθέτησης.
Διάχρυσο	Gold-glass /sandwich gold-glass	Το γυαλί ή γυάλινο αντικείμενο που αποτελείται από φύλλο χρυσού πακτωμένο ανάμεσα σε δύο στρώσεις διαφανούς γυαλιού. Η τεχνική χρησιμοποιείται για την κατασκευή αγγείων και ψηφιδών.  Ο όρος παραδίδεται από τις πηγές. Δεν είναι βεβαιωμένο αν αναφέρεται σε ένθεση χρυσού ή διακόσμηση με χρυσό, αποδίδει πάντως με ακρίβεια τον όρο sandwich gold-glass.
Δοκιμή ρευστότητας	Test droplet	Σταγονόσχημη ίνα γυαλιού, που προκύπτει κατά τον έλεγχο της ρευστότητας και του χρωματισμού του τήγματος.
Δράπανο	Bow drill	Βλ. τοξοδράπανο
Έγγλυφο	Cut	Το αντικείμενο το οποίο έχει υποστεί κοπή ώστε να δημιουργηθεί εσώγγλυφο (διαμόρφωση του σχεδίου βαθύτερα από την επιφάνεια) ή ανάγγλυφο (αφαίρεση της αρχικής επιφάνειας ώστε να αναδειχθεί το σχέδιο)
Εγκιβωτισμός	Casing	Η διαδικασία τοποθέτησης δεύτερου, διαφορετικού χρώματος, στρώματος γυαλιού πάνω στην αρχική φούσκα ενός αγγείου. Το δεύτερο στρώμα αφαιρείται επιλεκτικά ώστε να δημιουργηθεί διακοσμητικό θέμα.
Έγκλεισμα	Inclusion	Το ξένο σώμα ενσωματωμένο στη μάζα του γυαλιού είτε τυχαία ως ακαθαρσία, είτε επί τούτου ως στοιχείο διακόσμησης.



<b>Εγχάραξη</b>	Engraving / wheel engraving / wheel cutting	Η τεχνική της διακόσμησης γυάλινων αντικειμένων με χάραξη του σχεδίου με <b>τοξοδράπανο</b> . Απαραίτητη είναι η ταυτόχρονη χρήση κάποιου <b>λειαντικού μέσου</b> σε μορφή σκόνης.
<b>Ελεύθερη διαμόρφωση</b>	Free-modelling	Ο σχηματισμός ενός γυάλινου αντικειμένου χωρίς τη χρήση <b>μήτρας</b> ή <b>μετάλλινης ράβδου</b> . Με τη μέθοδο αυτή ίσως κατασκευάζονται στην αρχαιότητα κάποια τμήματα των χειροποίητων αγγείων (λαβές, χείλη, βάσεις) η περιάπτων.
<b>Έμβολο</b>	Plunger	Το εργαλείο ειδικού σχήματος που χρησιμοποιείται κατά την τεχνική της <b>εμπίεσης</b> για να διαμορφώσει το εσωτερικό ενός αγγείου.
<b>Εμπίεση</b>	Mold pressing	Η τεχνική κατασκευής με πίεση παχύρρευστου γυαλιού πάνω σε θετική ή αρνητική <b>μήτρα</b> ή αντίστροφα πίεση της <b>μήτρας</b> πάνω σε μάζα παχύρρευστου γυαλιού.
<b>Εμπίεστο</b>	Mold pressed / Mold made	Το αντικείμενο που <b>μορφοποιείται</b> με πίεση μέσα σε <b>μήτρα</b> .
<b>Εμφύσηση</b>	Blowing	Η τεχνική <b>μορφοποίησης</b> ενός αντικειμένου μέσω της διοχέτευσης αέρα σε μάζα θερμού γυαλιού. Η εμφύσηση γίνεται με την υαλουργική <b>κάννη</b> , με την άκρη της οποίας έχει ήδη γίνει λήψη <b>βόλου</b> (παχύρρευστου γυαλιού). Με την πρώτη εμφύσηση προκύπτει η <b>φούσκα</b> και στη συνέχεια μορφοποιείται το τελικό προϊόν. Παραλλαγή της εμφύσησης <b>βόλου</b> είναι και η εμφύσηση γυάλινου κυλίνδρου, στο κλειστό άκρο του οποίου δημιουργείται <b>φούσκα</b> . Η εμφύσηση εμφανίζεται στο δεύτερο μισό του 1 <sup>ου</sup> αι. π.Χ.
<b>Εν θερμώ</b>	Hot - / fire -	Ο όρος που χαρακτηρίζει κάθε εργασία που γίνεται πριν την <b>ανόπτηση</b> , όσο ακόμη το γυαλί είναι ζεστό.
<b>Εν ψυχρώ</b>	Cold -	Ο όρος που χαρακτηρίζει κάθε εργασία που γίνεται μετά την <b>ανόπτηση</b> , όταν το γυαλί έχει πια κρυώσει.
<b>Επεξεργασία με φλόγιστρο</b>	Lamp-working / Flame-working	Η διαδικασία <b>μορφοποίησης</b> ή <b>τελειοποίησης</b> ενός γυάλινου αντικειμένου με τη χρήση φλόγας. Ως πηγή θερμότητας μπορεί να χρησιμοποιηθεί η φλόγα ενός μικρού πυρσού ή λύχνου.
<b>Επιφάνεια κυλινδισμού</b>	Marver	Η επίπεδη και λεία επιφάνεια πάνω στην οποία κυλίνεται ένα γυάλινο αντικείμενο σε διάφορα στάδια της <b>κατεργασίας</b> . Η επιφάνεια αυτή είναι λίθινη, συνήθως μαρμάρινη.
<b>Επιχρύσωση</b>	Gilding	Η διαδικασία κόσμησης του γυαλιού με χρυσό που μπορεί να έχει μορφή φύλλου που επικολλάται ή υγρού που απλώνεται με χρωστήρα.
<b>Εσώγλυφο</b>	Intaglio	Η διαμόρφωση σχεδίου βαθύτερα από την επιφάνεια. Γίνεται με <b>εγχάραξη</b> ή <b>κοπή</b> .
<b>Ευτηκτικό</b>	Flux	Το αλκάλιο (ανθρακικό νάτριο ή <b>σόδα</b> , ή <b>νάτρον</b> ) που προστίθεται στο <b>φορτίο</b> για να μειώσει τη θερμοκρασία



		τήξεως.
<b>Εφέλκυση</b>	Drawing / Pulling	Η επιμήκυνση, με συνεχή έλξη και ταυτόχρονη θέρμανση, μάζας γυαλιού ώστε να σχηματισθούν οι μακρές (μήκους πολλών μέτρων) ίνες και οι μικρότερες <b>ράβδοι</b> γυαλιού. Με εφέλκυση σχηματίζονται και ορισμένες χάντρες.
<b>Ζυγός</b>	Pig / Yoke	Το στηρίγμα, εμπρός από το <b>θυραίο</b> άνοιγμα του κλιβάνου, για την απόθεση των <b>καννών</b> και <b>ράβδων</b> ώστε να διατηρούνται θερμές.
<b>Ημιδιαφανές</b>	Translucent	Το γυαλί, και κάθε υλικό, που επιτρέπει μόνο τη δίοδο του φωτός αλλά όχι και την ορατότητα μέσα από αυτό.
<b>Ημίεργο</b>	Blank	Το γυάλινο αντικείμενο που έχει ήδη υποστεί <b>ανόπτηση</b> και θα τελειοποιηθεί σε επόμενη φάση.
<b>Θυραίο</b>	Glory hole	Το άνοιγμα του κλιβάνου στο οποίο γίνεται η εισαγωγή της <b>κάννης</b> και η απόληξη του βώλου και η αναθέρμανση των αγγείων κατά τη διαδικασία διαμόρφωσής τους.
<b>Ίνα</b>	Thread / Trail	Η κυκλικής διατομής μάζα γυαλιού που σχηματίζει τη διακόσμηση στις χάντρες, τα περιάπτα και τα αγγεία της τεχνικής του πυρήνα και της ελεύθερης εμφύσησης. Η <b>ίνα</b> σχηματίζεται με εφέλκυση.
<b>Ιριδισμοί</b>	Iridescence	Το φαινόμενο της παρουσίας χρωμάτων σε αλλοιωμένη επιφάνεια γυαλιού. Είναι είδος διάβρωσης. Προκαλείται από τη διάθλαση του φωτός από τα στρώματα της φυλλώδους διάβρωσης και μεταβάλλεται ανάλογα με την οπτική γωνία ή τη γωνία πρόσπτωσης του φωτός.
<b>Ίχνη περιστροφής / Περιστροφικές γραμμώσεις</b>	Rotary marks/ Rotary scratches/ Rotary striations	Βλ. περιστροφικές γραμμώσεις
<b>Κάθισμα / Πάγκος υαλουργού</b>	Chair	1. Ο μακρύς και φαρδύς πάγκος εργασίας του υαλουργού. Συνήθως διαθέτει πλευρικά στηρίγματα για την οριζόντια περιστροφή της <b>κάννης</b> . 2. Μεταφορικά η ομάδα εργασίας υπό τη διεύθυνση ενός <b>αρχιτεχνίτη</b> .
<b>Κάλιο / Ανθρακικό κάλιο / Ποτάσσα</b>	Potash / Potas- sium carbonate	Βλ. ανθρακικό κάλιο
<b>Κάμινος / Κλίβανος</b>	Furnace	Βλ. κλίβανος
<b>Κάμψη</b>	Sagging / Slumping	Η μέθοδος κατασκευής γυάλινων αγγείων με τη θέρμανση ενός <b>ημίεργου</b> γυάλινου δίσκου μέσα σε μία θετική (κοίλη) ή πάνω από μία αρνητική (κυρτή) <b>μήτρα</b> . Το <b>ημίεργο</b> παίρνει βαθμιαία το σχήμα της <b>μήτρας</b> με μόνη ώθηση αυτήν του βάρους του.
<b>Κάνη</b>	Blowpipe	Η μετάλλινη κοίλη <b>ράβδος</b> για την εμφύσηση του γυαλιού. Συνήθως έχει μήκος γύρω στα 140 εκ. και διάμετρο 2 εκ.



Κατασκευή γυαλιού / Υαλοποιία / Πρωτογενής παραγωγή γυαλιού	Glass making / Primary production	Βλ. υαλοποιία
Κατεργασία γυαλιού/ Υαλουργία / Δευτερογενής παραγωγή γυαλιού	Glass working / Secondary production	Βλ. υαλουργία.
Κέρας	Cowhorn	Το μυτερό άκρο μιας απλής ή σύνθετης ράβδου γυαλιού. Είναι το τμήμα που δεν μπορεί να χρησιμοποιηθεί γιατί το σχέδιο είναι παραμορφωμένο από την εφέλκυση.
Κλιβανος ανόπτησης / Διαμέρισμα ανόπτησης	Annealing oven/ Annealing furnace/ Lehr/Leer	Ο χώρος όπου γίνεται η ανόπτηση, η βαθμιαία ψύξη του τελικού προϊόντος. Πρόκειται για διαμέρισμα του κλιβάνου, κατά το δυνατόν απομακρυσμένο από τη θερμαντική πηγή, συνήθως είναι ο υψηλότερος όροφος του ή ένας παράπλευρος χώρος. Η θερμοκρασία του χώρου ανόπτησης διαμορφώνεται ανάμεσα σε αυτές του κλιβάνου και του εργαστηριακού χώρου.
Κλιβανος / Κάμινος	Furnace	Η κλειστή κατασκευή για την παραγωγή και την εφαρμογή θερμότητας. Ο υαλουργικός κλιβανος, χρησιμοποιείται για τη σύντηξη, τη διατήρηση του λιωμένου γυαλιού κατά τη διάρκεια της κατεργασίας και τη στίλβωση πυράκτωσης.
Κουβίο	Knop / Knob	Το σφαιρικό ή πεπλατυσμένο στοιχείο, συμπαγές ή κενό εσωτερικά. Μεμονωμένο ή σε ομάδες χρησιμοποιείται για το σχηματισμό του στελέχους ποτηριών ή ως απόληξη πωμάτων και λυχνιών.
Κοπή	Lathe-cutting	Η αφαίρεση, με τοξοδράπανο, μάζας γυαλιού από ένα γυάλινο αντικείμενο.
Κρύσταλλο	Crystal / Rock crystal	Βλ. ορεία κρύσταλλος και μολυβδύαλος
Κυλινδισμός	Marvering	Η κύλιση του γυάλινου αντικειμένου πάνω στην επιφάνεια κυλινδισμού. Ο κυλινδισμός στοχεύει στην τελειοποίηση του σχήματος, την εξομάλυνση της επιφάνειας ή την ενσωμάτωση ένθετων ή επίθετων στοιχείων. Γίνεται μόνο στα αντικείμενα που μορφοποιούνται με περιέλιξη ή εμφύσηση.
Κώπη	Paddle / Pallet	Το επίμηκες, πλατύ και επίπεδο εργαλείο, συνήθως ξύλινο, με το οποίο διαμορφώνονται οι επίπεδες επιφάνειες των αγγείων.
Λαβίδα	Tool / Jacks / Pucellas	Το μεταλλικό εργαλείο με μορφή λαβίδας που χρησιμοποιείται ποικιλοτρόπως κατά τη διαμόρφωση των γυάλινων αντικειμένων και ιδιαίτερα του στομίου των αγγείων.



Λάξευση	Carving / Cold cutting	Η μηχανική, με το χέρι ή με εργαλείο, αφαίρεση μάζας γυαλιού από το σώμα ενός γυάλινου αντικειμένου.
Λείανση	Abrasion / Abrading	Η εξομάλυνση της εξωτερικής επιφάνειας των γυάλινων αντικειμένων μέσω της αφαίρεσης μάζας γυαλιού και της εξάλειψης τυχόν εξαρμάτων. Γίνεται μηχανικά, με το χέρι ή με εργαλείο. Αποτελεί ελαφρά μορφή τριβής.
Λειαντικό μέσο	Abrasive/ Abrasive powder	Η ύλη που χρησιμοποιείται σε συνδυασμό με το τοξοδράπανο κατά τη διάρκεια της εγχάραξης. Συνήθως έχει τη μορφή λεπτής σκόνης π.χ. σμύριδας.
Millefiori / Μυριανθές	Millefiori	Το είδος ψηφιδωτού γυαλιού από τμήματα σύνθετων ράβδων που έχουν αποκλειστικά διατομή σε μορφή άνθους. Τα τμήματα αυτά ονομάζονται ρόδακες. <u>Συχνά χρησιμοποιείται λανθασμένα αντί του γενικού, και ακριβέστερου όρου, ψηφιδωτό γυαλί.</u> Ο όρος εισήχθη αρχικά τον 15 <sup>ο</sup> αι. από Βενετούς υαουργούς που ονόμασαν έτσι τα αντίγραφα των αρχαίων ψηφιδωτών αγγείων που κατασκεύαζαν.
Μετάλλινη ράβδος	Pontil / Punty // Metal rod	Βλ. ράβδος
<u>Μέταλλο</u>	<u>Metal</u>	<u>Λανθασμένος όρος που χρησιμοποιείται ως συνώνυμο της λέξης γυαλί.</u>
Μήτρα / Τύπος	Mold Open mold / dip mold / Bi- / tri- / multi partite mold Former mold	Η γύψινη, πήλινη, λίθινη ή μετάλλινη κατασκευή μέσα στην οποία πιέζεται, χυτεύεται, κάμπτεται ή εμφυσάται γυαλί. Είναι δυνατόν να είναι κοίλη ανοικτή μήτρα (εμπίεσης-κάμψης, εμφύσησης), κλειστή (ενιαία - διβάλβιδη - τριβάλβιδη - πολυβάλβιδη) μήτρα (χύτευσης, εμφύσησης), ή κυρτός μορφωτής (περιστροφικής εμπίεσης-κάμψης).
Μορφοποίηση γυαλιού	Glass forming	Η κατασκευή γυάλινων αντικειμένων
Μορφωτής	Former mold	Η κυρτή μήτρα πάνω από στην οποία διαμορφώνεται ένα αντικείμενο με την κάμψη ενός ημίεργου ή την επίθεση παχύρρευστου γυαλιού και την πίεσή του με έμβολο, κατά την τεχνική της περιστροφικής εμπίεσης.
Νάτρον / Ανθρακικό νάτριο/ Σόδα	Natron / Sodium sesquicarbonate/ Soda	Το ορυκτό που απαρτίζεται από άλατα του νατρίου (ανθρακικό, διτανθρακικό, χλωριούχο και θειικό) και αποτελεί μία από τις πρώτες ύλες του γυαλιού. Παραδοσιακή πηγή του η περιοχή Wadi el-Natron του Καΐρου και η Χαλάστρα στη Μακεδονία.
Ξυλότυπος	Block	Το ξύλινο υαουργικό εργαλείο, κοίλο εσωτερικά, που χρησιμοποιείται για την δημιουργία ομαλών καμπύλων επιφανειών.



Οξείδιο	Oxide	Η ένωση ενός στοιχείου με οξυγόνο. Όλα τα συστατικά του αρχαίου γυαλιού είναι σε μορφή οξειδίων.
Οπισθογρά-φηση	Reverse painting	Η επιζωγράφηση της κάτω ή πίσω όψης μιας γυάλινης επιφάνειας ώστε το σχέδιο να είναι ορατό μόνο από την εμπρός ή επάνω όψη.
Όπτηση / Πύρωση	Firing	Βλ. πύρωση
Περιστροφικές γραμμώσεις / Ίχνη περιστροφής	Rotary marks / Rotary scratches / Rotary striations	Οι ομόκεντροι κύκλοι, συνεχείς ή ασυνεχείς, ορατοί στο εσωτερικό ή εξωτερικό των εμπιστων αγγείων. Οφείλονται σε έγκλειστα στοιχεία στο υλικό κατασκευής της μήτρας, τα οποία χαράσσουν ανεπιθύμητα την επιφάνεια του αγγείου.  Παλαιότερα συνδέονταν με την τεχνική της χύτευσης και την εν ψυχρώ στίλβωση των αγγείων.
Περιστροφική εμπίεση / Υαλο-αγγειοπλα-στική	Rotary pressing / Glass pottery	Η τεχνική κατασκευής αγγείων με την εμπίεση γυαλιού μέσα σε μήτρα η οποία περιστρέφεται πάνω σε κεραμικό τροχό. Παχύρρευστο γυαλί γεμίζει τη μήτρα και πιέζεται με ένα έμβολο. Εναλλακτικά αντί της κοίλης μήτρας χρησιμοποιείται κυρτός μορφωτής.
Πλεόνασμα	Moil / Moile	Το ανώτερο τμήμα της φούσκας, αυτό δηλαδή γύρω από την κάννη, που κατά την τελική διαμόρφωση ενός φουσητού αγγείου αποκόπτεται ως περιττό.
Πολυεδρική κοπή	Facet cutting / Faceting	Η διακοσμητική τεχνική κατά την οποία η επιφάνεια ενός αγγείου διαμορφώνεται πολυεδρικά με τη δημιουργία δικτύου εδρών.
Ποτάσσα / κάλιο / Ανθρακικό κάλιο	Potash / Potassium carbonate	Βλ. ανθρακικό κάλιο
Πρωτογενής παραγωγή γυαλιού / Κατασκευή γυαλιού / Υαλοποιία /	Primary production / Glass making	Βλ. υαλοποιία
Πυράντοχο / Πυρίμαχο	Refractory	Βλ. πυρίμαχο
Πυριατήριο	Kiln / Oven / Calcar / Calker / Caulker	Ο κλίβανος χαμηλής θερμοκρασίας για τη μετατροπή του φορτίου σε αμμόνιτρο, την κατεργασία του γυαλιού και την όπτηση του σμάλτου.
Πυρίμαχο / Πυράντοχο	Refractory	Το ανθεκτικό σε πυράκτωση υλικό, συνήθως πηλός αναμειγμένος με πυρίτιο. Οι κλίβανοι και τα χωνευτήρια κατασκευάζονται από πυρίμαχο υλικό.
Πυριτία / Διοξείδιο του πυριτίου	Silica	Το βασικό συστατικό του γυαλιού, σε ποσοστό 50-70 %. Πηγή του ήταν ή άμμος ή η ορεία κρύσταλλος.





<b>Πυρίτιο</b>	Silicon	Το τετρασθενές μη μεταλλικό στοιχείο (Si) που απαντά σε αφθονία ενώσεων στο φλοιό της γης.
<b>Πυροσυσσωμάτωση</b>	Fritting	Η παρατεταμένη προκαταρκτική θέρμανση των πρώτων υλών της υαλοποιίας (στην αρχαιότητα της άμμου με το νίτρο) με σκοπό την κατασκευή γυαλιού. Το υαλώδες προϊόν της πυροσυσσωμάτωσης είναι το αμμόνιτρο το οποίο, μετά από <b>ανόπτηση</b> , λειοτριβείται και θερμαίνεται ώσπου να επιτευχθεί <b>τήξη</b> και να παραχθεί γυαλί.
<b>Πύρωση / Όπτηση</b>	Firing	Η έκθεση ενός υλικού ή αντικειμένου σε θερμοκρασία χαμηλότερη από αυτή της <b>τήξης</b> . Η όπτηση είναι απαραίτητη στην περίπτωση του σμάλτου και για την κατασκευή των πεσσών.
<b>Ράβδος / Μετάλλινη ράβδος</b>	Pontil / Punty / Metal rod	Η σιδερένια ή χάλκινη συμπαγής ράβδος που χρησιμοποιείται για: 1. Τη λήψη βόλων και την περαιτέρω επεξεργασία τους, 2. Τη λήψη παχύρρευστου γυαλιού από το χωνευτήριο. 3. Την εφέλκυση για τη δημιουργία ράβδων και ινών. 4. Την κατασκευή αγγείων και χαντρών με περιέλιξη γύρω από αυτήν. Η κατασκευή χαντρών και περιόπτων με περιέλιξη γίνεται με το μικρότερου μεγέθους ραβδάκι.
<b>Ράβδος γυαλιού</b>	Rod	Το στέλεχος γυαλιού, τμήμα μιας <b>ίνας γυαλιού</b> , που ενώνεται και συντήκεται μαζί με άλλα στελέχη για να σχηματισθεί μια <b>σύνθετη ράβδος γυαλιού</b> .
<b>Ράβδωση</b>	Flute	Η κατακόρυφη αυλάκωση που κοσμεί ένα αντικείμενο συνήθως αγγείο.
<b>Ρόδακας</b>	Section of cane	Το εγκάρσιο τεμάχιο <b>σύνθετης ράβδου</b> που χρησιμοποιείται στην κατασκευή του ψηφιδωτού γυαλιού.
<b>Σαλσόλη</b>	Barilla	Το φυτό του γένους Salicornia Kali ή Salsola Kali η τέφρα του χρησιμοποιείται ως πηγή αλκαλίου κατά την κατασκευή του γυαλιού. Οι κοινές ονομασίες του φυτού είναι καλιά ή τσίλωμα.
<b>Σκωρία</b>	Slag	Το υπόλειμμα εκκαμίνευσης οποιουδήποτε υλικού, συνηθέστερα μετάλλων. Συχνά οι σκωρίες απαρτίζονται και από τηγμένα υαλώδη προϊόντα.
<b>Σόδα / Ανθρακικό νάτριο</b>	Soda / Sodium carbonate	Βλ. ανθρακικό νάτριο
<b>Σπόριο</b>	Seed / Pinprick bubble	Πολύ μικρή φυσαλίδα παγιδευμένη στη μάζα του γυαλιού κατά τη διαδικασία <b>σύντηξης</b> .
<b>Σταθεροποιη-τής / Τροπο-ποιητής</b>	Modifier / stabilizer	Βλ. τροποποιητής
<b>Στίλβωση</b>	Polishing / Cold - , fire -	Η λείανση της ορατής/εξωτερικής επιφάνειας των γυάλινων αντικειμένων. Όταν γίνεται πριν την <b>ανόπτηση</b> λέγεται <b>στίλβωση εν θερμώ</b> ή <b>στίλβωση πυράκτωσης</b> . Όταν γίνεται μετά την <b>ανόπτηση</b> λέγεται <b>στίλβωση εν ψυχρώ</b> και



		διακρίνεται σε <b>στίλβωση τριβής</b> (με το χέρι) και <b>στίλβωση περιστροφής</b> (σε τροχό).
<b>Στίλβωση περιστροφής</b>	Lathe polishing / Rotary polishing	Η <b>στίλβωση εν ψυχρώ/ στίλβωση τριβής</b> που γίνεται κατά τη διάρκεια της περιστροφής του γυάλινου αντικειμένου πάνω σε τόρνο.
<b>Στίλβωση πυράκτωσης / Στίλβωση εν θερμώ</b>	Fire polishing	Η <b>στίλβωση</b> που γίνεται πριν την <b>ανόπτηση</b> , με σύντομη εισαγωγή του γυάλινου αντικειμένου στον κλίβανο.
<b>Στίλβωση τριβής / Στίλβωση εν ψυχρώ</b>	Cold polishing	Η <b>στίλβωση</b> που γίνεται μετά την <b>ανόπτηση</b> , με το χέρι και <b>λειαντικό μέσο</b> .
<b>Στρεπτή ίνα</b>	Coil	Η <b>ίνα</b> που αποτελείται από δύο συνεστραμμένες ίνες διαφορετικού χρώματος. Συνήθως σχηματίζει το χείλος σε αγγεία ή διακοσμεί περίαπτα και βραχιόλια.
<b>Σύνθετη ράβδος γυαλιού</b>	Cane / Bar / Composite mosaic cane	Η δέσμη απλών <b>ράβδων γυαλιού</b> οι οποίες συντήκονται για να δημιουργηθεί ένα πολύχρωμο σχέδιο ορατό σε διατομή.
<b>Σύντηξη</b>	Fusion	1. Η διαδικασία θέρμανσης ενός <b>φορτίου</b> ώστε να ενοποιηθούν τα συστατικά του. Η σύντηξη λαμβάνει χώρα κατά την <b>υαλοποιία</b> και διαφέρει από την <b>τήξη</b> , η οποία εφαρμόζεται σε ήδη παρασκευασμένο γυαλί. 2. Η διαδικασία θέρμανσης ενός συνόλου προκατασκευασμένων γυάλινων στοιχείων π.χ. <b>ταινιών</b> ή <b>ροδάκων</b> , ώστε να ενοποιηθούν σε ένα αντικείμενο.
<b>Σχηματιστής δικτύου</b>	Glass former	Βλ. υαλοσχηματιστής
<b>Σχοινίο</b>	Cable	Το στρεπτό διακοσμητικό στοιχείο που μμείται <b>σχοινί</b> .
<b>Ταινία</b>	Band	<b>Στενόμακρη επίπεδη λωρίδα γυαλιού</b> που χρησιμοποιείται για την κατασκευή αγγείων με την τεχνική της <b>ψηφοθέτησης</b> . Οι ταινίες είναι συνήθως μονόχρωμες, σύνθετες πολύχρωμες ή <b>διάχρυσες</b> (με φύλλο χρυσού πακτωμένο ανάμεσα σε δύο φύλλα διαφανούς γυαλιού).
<b>Τέφρα φυτών</b>	Plant ash	Η τέφρα που προκύπτει από την αργή καύση συγκεκριμένων φυτών. Στην αρχαιότητα, κυρίως από τους ρωμαϊκούς χρόνους και έπειτα, χρησιμοποιήθηκε ως εναλλακτική πηγή <b>νατρίου</b> . Ανάλογα με τον τύπο του φυτού ή τέφρα είναι πηγή <b>νατρίου, καλίου</b> ή και των δύο. Βλ. επίσης <b>σαλσόλη</b>
<b>Τεχνική του πυρήνα</b>	Core forming / Core technique	Η κατασκευή αγγείων με <b>περιέλιξη γύρω</b> από έναν <b>πυρήνα</b> από οργανικά και ανόργανα υλικά.
<b>Τεχνική του χαμένου κεριού</b>	Lost-wax casting / Lost-wax technique	Η τεχνική κατασκευής που βασίζεται στην κατασκευή προπλάσματος του αντικειμένου από κέρι. Το πρόπλασμα εγκιβωτίζεται σε πηλό και θερμαίνεται. Το κέρι λιώνει και απομακρύνεται από διάδους διαφυγής. Το κενό που δημιουργείται γεμίζεται με <b>υαλοτεμάχια</b> . Η <b>μήτρα</b>



		θερμαίνεται και μετά την <b>ανόπτηση</b> αφαιρείται ή καταστρέφεται. Ακολουθεί διαμόρφωση και διακόσμηση του προϊόντος.
<b>Τήγμα / Υαλομάζα / Υαλόμαζα</b>	Molten glass	Το λιωμένο γυαλί που προκύπτει από τη διαδικασία <b>σύντηξης του φορτίου</b> . <u>Ο όρος υαλόμαζα χρησιμοποιείται λανθασμένα για την περιγραφή του αδιαφανούς ή ημιδιαφανούς γυαλιού.</u>
<b>Τήξη</b>	Melting	Η διαδικασία θέρμανσης γυαλιού ώστε αυτό να έλθει σε ρευστή κατάσταση. Έχει προηγηθεί η <b>σύντηξη</b> .
<b>Τοξοδράπανο / Δράπανο</b>	Bow drill	Το δράπανο που λειτουργεί με τη βοήθεια χορδής τόξου. Η χορδή στερεώνεται στο δράπανο και προκαλεί την περιστροφή του μέσω παλινδρομικών κινήσεων του τόξου.
<b>Τρήμμα</b>	Perforation	Η διαμπερής οπή ανάρτησης στις χάντρες και τους δακτυλίους των περιάπτων.
<b>Τριβή / Απόξεση</b>	Grinding	Η εξομάλυνση της εξωτερικής επιφάνειας των γυάλινων αντικειμένων μέσω της αφαίρεσης μάζας γυαλιού. Γίνεται μηχανικά, με το χέρι ή με εργαλείο.
<b>Τροποποιητής / Σταθεροποιητής</b>	Modifier / Stabilizer	Το ανθρακικό <b>ασβέστιο</b> , μαγνήσιο ή βάριο που προστίθεται στο <b>φορτίο</b> για να αυξήσει τη σταθερότητα του γυαλιού.
<b>Τροχός</b>	Lathe / Potter's wheel	Τροχός αντίστοιχος με αυτόν που χρησιμοποιείται στην κεραμική. Επάνω του γίνεται η <b>εν θερμώ διαμόρφωση αγγείων</b> , με τη μέθοδο της <b>εμπίεσης</b> , καθώς και διάφορες <b>εν ψυχρώ εργασίες</b> όπως η <b>κοπή</b> ή <b>στίλβωση</b> . Αποφεύγεται η χρήση του αρχαίου όρου <b>τόρνος</b> καθώς σήμερα σχετίζεται με την κατακόρυφη και όχι οριζόντια περιστροφή ενός αντικειμένου.
<b>Τροχός χορδής</b>	Bow lathe	Ο τροχός που κινείται με τη βοήθεια χορδής τόξου. Η χορδή στερεώνεται στον τροχό και προκαλεί την περιστροφή του μέσω παλινδρομικών κινήσεων του τόξου.
<b>Τσιμπίδα</b>	Pincers	Το μεταλλικό εργαλείο με μορφή λαβίδας, που χρησιμοποιείται για την <b>εφέλκηση</b> του γυαλιού ή τη δημιουργία αποφύσεων ή πτυχώσεων.
<b>Τύπος / Μήτρα</b>	Mold	Βλ. μήτρα
<b>Υαλο-αγγειο-πλαστική / Περιστροφική εμπίεση</b>	Glass pottery / Rotary pressing	Βλ. περιστροφική εμπίεση
<b>Υαλόθραυσμα</b>	Cullet	Τα θραύσματα γυαλιού που προορίζονται για ανακύκλωση. Το υαλόθραυσμα μπορεί να είναι: Α. Σπασμένα γυάλινα αντικείμενα που συλλέγονται για προσθήκη σε νέο <b>φορτίο</b> . Β. Ελαττωματικά προϊόντα που θρυμματίζονται για τον ίδιο λόγο Γ. Υπολείμματα προηγούμενης διαδικασίας <b>σύντηξης</b> Δ. Περισεύματα που προκύπτουν από τη διαμόρφωση των



		προϊόντων.
Υαλομάζα	Molten glass	Βλ. τήγμα
<u>Υαλομάζα/</u> υαλομάζα	<u>Glass paste</u>	<u>Αναχρονιστικός και ανακριβής όρος που έχει εγκαταλειφθεί. Χρησιμοποιήθηκε στο παρελθόν για να περιγράψει το ημιδιαφανές ή αδιαφανές (λόγω ύπαρξης φυσαλίδων ή διάβρωσης) γυαλί των χειροποίητων αγγείων και των χαντρών ή περιόπτων. Σήμερα χρησιμοποιούμε τη λέξη γυαλί.</u>  Ο όρος υαλομάζα χρησιμοποιείται στη βιομηχανία για να δηλώσει το ρευστό γυαλί (τήγμα).
Υαλοπλίνθωμα	Ingot	Το προϊόν της σύντηξης, δηλαδή ακατέργαστο γυαλί συγκεκριμένου σχήματος (συνήθως αυτού του πήλινου χωνευτηρίου) που διευκόλυνε τη μεταφορά και το εμπόριο.
Υαλοποιία / Πρωτογενής παραγωγή γυαλιού/ Κατασκευή γυαλιού	Glass making / Primary pro- duction	Η πρωτογενής παραγωγή δηλαδή η σύντηξη των πρώτων υλών και δημιουργία του γυαλιού. Την κατασκευή ακολουθεί η κατεργασία γυαλιού.
Ύαλος / Γυαλί	Glass	Η ανόργανη ουσία, προϊόν της σύντηξης υλών που στερεοποιούνται ως άμορφο στερεό χωρίς να λάβει χώρα κρυσταλλοποίηση. Η "άμορφη" δομή του κατατάσσει το γυαλί στα υγρά.
Ύαλος καλίου / Ύαλος δασών	Forest glass	Είδος γυαλιού μεσαιωνικών χρόνων. Για την κατασκευή του ως πηγή αλκαλίου (καλίου) έχει χρησιμοποιηθεί τέφρα ξύλου.
Υαλοσχηματιστής/ Σχηματιστής δικτύου	Glass former	Το διοξειδίο του πυριτίου (άμμος) που λειτουργεί ως βάση δημιουργίας του γυαλιού.
Υαλοτεμάχιο	Chunk / Chip	Το τεμάχιο ακατέργαστου γυαλιού που προορίζεται για κατεργασία.
Υαλουργία / Δευτερογενής παραγωγή γυαλιού / Κατεργασία γυα- λιού	Glass working / Secondary pro- duction	Η δευτερογενής παραγωγή δηλαδή η κατασκευή αντικειμένων από γυαλί. Ακολουθεί τη διαδικασία κατασκευής του ίδιου του γυαλιού.
Υπερχείλισμα	Overflow	Το πλεόνασμα γυαλιού κατά την πλήρωση μιας μήτρας.
	Over blow	Το γειτονικό με την κάννη τμήμα της φούσκας που υπερχειλίζει από τη μήτρα κατά την εμφύσηση και αποκόπτεται κατά την τελική διαμόρφωση του αγγείου.
Φορτίο	Batch	Το σύνολο των πρώτων υλών (πυρίτιο, σόδα, ασβέστιο) που συντήκεται σε ένα χωνευτήριο για να κατασκευασθεί το γυαλί.



Φούσκα	Paraison / Parison	Η φουσαλίδα γυαλιού στην άκρη της κάννης.
Φρίττα / Αμόνιτρο	Frit	Βλ. αμόνιτρο
Φουσαλίδα	Bubble	Ο θύλακας αέρα που έχει παγιδευτεί στο γυαλί κατά τη διαδικασία σύντηξης. Οι πολύ μικρές φουσαλίδες καλούνται σπόρια.
Χρωματισμός	Colorization	Η προσθήκη χρωματιστού στο φορτίο .
Χρωματιστής	Coloring agent	Το στοιχείο που καθορίζει το χρώμα του γυαλιού. Φυσικός χρωματιστής είναι ο σίδηρος που περιέχεται στην άμμο. Συνηθέστεροι προστιθέμενοι χρωματιστές είναι ο χαλκός, το μαγγάνιο και το κοβάλτιο
Χύτευση	Casting	Ο σχηματισμός ενός γυάλινου αντικειμένου με την πλήρωση μίας μήτρας με λιωμένο γυαλί ή υαλοτεμάχια. Η μήτρα είναι δυνατόν να είναι ανοιχτή, διβάλβιδη, πολυβάλβιδη ή χαμένου κεριού.
Χύτευση με υαλοτεμάχια	Chip casting	Ο σχηματισμός ενός γυάλινου αντικειμένου με την πλήρωση μίας μήτρας με υαλοτεμάχια.
Χωνευτήρι	Crucible / Melting pot / Pot	Το δοχείο, από πυρίμαχο πηλό, μέσα στο οποίο γίνεται η σύντηξη των πρώτων υλών και η διατήρηση του λιωμένου γυαλιού μέσα στον κλίβανο.
Ψαλίδι	Shears	Το υαλουργικό εργαλείο που χρησιμοποιείται για την αποκοπή περισσευμάτων γυαλιού κατά την μορφοποίηση των γυάλινων αντικειμένων. Είναι όμοιο με το κοινό ψαλίδι των ρωμαϊκών χρόνων, δηλαδή έχει τη μορφή λαβίδας με λεπιδωτά άκρα.
Ψηφιδωτό γυαλί	Mosaic glass	Το γυαλί που δημιουργείται από τεμάχια χρωματιστού γυαλιού. Τα τεμάχια ( ράβδοι, ρόδακες, ταινίες) τοποθετούνται σε μήτρα και ακολουθεί σύντηξη.
Ψηφοθέτηση	Mosaic technique	Η τεχνική κατασκευής του ψηφιδωτού γυαλιού.
Ωθηση	Kick	Η κοιλότητα στην έδραση ενός αγγείου. Δημιουργείται με πίεση από τον υαλουργό προκειμένου να καταστεί ισχυρότερη η κατασκευή ή και για να μειωθεί η χωρητικότητα του αγγείου.



MEMORANDUM

TO : SAC, [illegible]

FROM : [illegible]

[illegible text]

SUBJECT: [illegible]

[illegible text]

[illegible]

[illegible text]

[illegible]

[illegible text]

[illegible]

[illegible text]

[illegible]

[illegible text]

## Τυπολογία

Με έντονη γραφή οι όροι που επεξηγούνται.

Υπογραμμισμένοι οι όροι που είναι λανθασμένοι ή έχουν εγκαταλειφθεί.

Αμφορέας	Amphora	Αγγείο, με χείλος οριζόντιο ή έξω νεύον, κυλινδρικό λαιμό, σώμα ωοειδές, κυλινδρικό ή άλλο. Φέρει δύο κατακόρυφες λαβές. Κατασκευάζεται: Α. Με <b>εμπίεση</b> , από <b>άχρωμο διαφανές</b> γυαλί, στον τύπο Παναθηναϊκού αμφορέα. Σώζεται ένα μοναδικό εύρημα που χρονολογείται στο 2 <sup>ο</sup> αι. π.Χ. Β. Με <b>εμφύσηση</b> από τον 1 <sup>ο</sup> αι. π.Χ. κ.ε.
Αμφορίσκος	Amphoriskos	Αρωματοδόχο αγγείο, μικρογραφία του αμφορέα. Κατασκευάζεται: Α. Με την τεχνική του πυρήνα. Έχει δισκόμορφο ή χωνοειδές χείλος, κυλινδρικό λαιμό, σώμα ωοειδές οξυπύθμενο και έμβολο ή μικρή βάση. Στο ύψος του λαιμού φέρει δύο λαβές, συνήθως κατακόρυφες, σπανιότερα σιγμοειδείς. Συνήθως κοσμεύεται με τεθλασμένες, πτίλωμα ή περιστροφές ινών. Με αυτή τη μορφή απαντά στην ανατολική Μεσόγειο από τον 6 <sup>ο</sup> αι. π.Χ. ως τον 1 <sup>ο</sup> αι. μ.Χ. Β. Με <b>εμφύσηση</b> από τον 1 <sup>ο</sup> αι. π.Χ. κ.ε.
Αναδευτήρας	Stirring rod	Συμπαγές εργαλείο, ορθογωνικής ή κυκλικής διατομής, λείο ή στρεπτό. Τα άκρα μπορεί να είναι πεπλατυσμένα ή οξύληκτα, δισκοειδή, δακτυλιόσχημα, πτηνόμορφα ή αγγειόσχημα. Απαντά από 1 <sup>ο</sup> αι. π.Χ. κ.ε. Η χρήση του για ανάδευση δεν είναι βέβαιη.
Αρύβαλλος	Aryballos	Αρωματοδόχο αγγείο με σφαιρικό σώμα, χαμηλό λαιμό και δύο μικρές λαβές. Κατασκευάζεται: Α. Με την τεχνική του πυρήνα. Έχει χωνοειδές χείλος, κυλινδρικό λαιμό και σώμα σφαιρικό. Στο ύψος του λαιμού φέρει δύο δακτυλιόσχημες λαβές με απολήξεις. Συνήθως κοσμεύεται με τεθλασμένες, ή περιστροφές ινών. Απαντά στην ανατολική Μεσόγειο τον 6 <sup>ο</sup> και 5 <sup>ο</sup> αι. π.Χ. Συγγενικό σχήμα είναι ο φακοειδής αρύβαλλος. Β. Με <b>εμφύσηση</b> από τον 1 <sup>ο</sup> αι. π.Χ. κ.ε. Έχει χείλος οριζόντιο ή πεπιεσμένο σωληνωτό, δακτυλιόσχημο ή έξω νεύον στόμιο, κοντό κυλινδρικό λαιμό, σώμα σφαιρικό ή πεπιεσμένο σφαιρικό με ή χωρίς δύο μικρές δακτυλιόσχημες λαβές. Παραλλαγές: Με τρεις λαβές ή με αυλακωτές δελφινόμορφες λαβές. Με δακτυλιόσχημο σώμα που διαμορφώνει διαμερή οπή στο κέντρο του.
Αρύταινα / Κύαθος	Ladle	Σκεύος για την άντληση υγρού. Έχει σώμα ημισφαιρικό, ελαφρά καρινωτό ή ελαφρά κωνικό και μακριά κατακόρυφη λαβή. Μιμείται μετάλλινα πρότυπα. Κατασκευάζεται με <b>εμφύσηση</b> .
Αρυτήρας	Dipper	Ανοικτού σχήματος αγγείο, χωρίς λαιμό, με ωοειδές σώμα μία κατακόρυφη λαβή και κοίλη βάση. Παραλλαγή



		βαρελόσχημη διακοσμημένη με ταινίες. Χρησιμοποιείται για την άντληση υγρών. Κατασκευάζεται με εμφύσηση.
Ατρακτόσχημο μυροδοχείο	Spindle-shape unguentarium	Επίμηκες, ατρακτοειδές, άωτο, αρωματοδόχο αγγείο με ελαφρώς έξω νεύον χείλος. Απαντά σε δύο παραλλαγές: μία ραδινή, δηλαδή μακρύτερη και πιο στενή και μία με πιο κοντό και φαρδύ σώμα. Κατασκευάζεται με εμφύσηση.
Αυλακωτή φιάλη / Αυλακωτός σκύφος	Grooved bowl	Φιάλη ή σκύφος, που διακοσμείται εσωτερικά ή εξωτερικά, με γλυφές (οριζόντιες αυλακώσεις), συνήθως κάτω από το χείλος. Κατασκευάζεται με εμπίεση, από διαφανές άχρωμο, ή χρωματιστό γυαλί. Απαντά από τον 2 <sup>ο</sup> αι π.Χ. ως και τα πρώιμα ρωμαϊκά χρόνια.
Γαράριο / Οξύβαφο	Patella	Μικρή φιάλη η μικρός σκύφος με διπλή καλυκωτή διατομή και χαμηλή δακτυλιόσχημη βάση. Επιτραπέζιο αγγείο πιθανώς για πόση. Κατασκευάζεται με εμπίεση, ψηφοθέτηση και εμφύσηση. Ρωμαϊκών χρόνων.
Διάτρητο	Cage cup / Diatretum	Ποτήρι, σκύφος ή φιάλη κατασκευασμένα από δύο στρώματα γυαλιού, συνήθως διαφορετικών χρωμάτων. Το εξωτερικό στρώμα διαμορφώνεται σε σύνθετο πλέγμα το οποίο συγκρατείται στο εσωτερικό στρώμα με τα ελάχιστα απαιτούμενα ποδαρικά. Το πλέγμα πιθανόν διαμορφώνεται με εμπίεση σε μήτρα ή με κοπή. Ο διάκοσμος είναι συνήθως γεωμετρικός-δικτυωτός και σπάνια εικονιστικός. Τα διάτρητα χρονολογούνται στο β' μισό του 3 <sup>ου</sup> αι. και στις αρχές του 4 <sup>ου</sup> αι. μ.Χ. Άλλοτε είναι αγγεία πόσης και σπανιότερα λυχνίες.
Διάχρυσο ταινιωτό αγγείο	Gold-band mosaic vessel	Αγγείο κατασκευασμένο από πολύχρωμες και διάχρυσες ταινίες γυαλιού, σε παράλληλη ή άλλη διάταξη. Η σύντηξη των ταινιών εντάσσεται στις τεχνικές της ψηφοθέτησης. Απαντά στα πρώιμα ρωμαϊκά χρόνια.
Δικτυωτή φιάλη / Δικτυωτός σκύφος	Net-work mosaic bowl / Lace mosaic bowl / <u>Reticella bowl</u> <u>Vetro a filigrana</u>	Φιάλη ή σκύφος κατασκευασμένα με ψηφοθέτηση που δημιουργεί την εντύπωση δικτυωτού ή δαντέλας. Για την ταύτιση των αγγείων αυτών χρησιμοποιούνται λανθασμένα και οι όροι <u>reticella bowl</u> και <u>vetro a filigrana</u> που επινοήθηκαν από Βενετούς υαλοουργούς για να περιγράψουν παρόμοια αγγεία που εκείνοι κατασκεύαζαν αλλά διαφέρουν και σε όψη και σε τεχνική.
Διλήκυθος	Dilekythos	Είδος μπουκαλιού με σώμα χωρισμένο εσωτερικά σε δύο διαμερίσματα. Κατασκευάζεται με ελεύθερη εμφύσηση και περαιτέρω διαμόρφωση. Χρονολογείται στους ρωμαϊκούς χρόνους.
Δίσκος / Πίνακας	Tray	Πινάκιο, σχεδόν επίπεδο, ωοειδές, κυκλικό, ή ορθογώνιο. Στην περίμετρο διαμορφώνονται συμφυείς, διάτρητες ή φυλλόσχημες λαβές. Ρωμαϊκών χρόνων.
Δίωτος σκύφος	Handled skyphos	Ημισφαιρικό κύπελλο με χαμηλή δισκόμορφη βάση και δύο τριμερείς κατακόρυφες λαβές που ξεκινούν από το χείλος. Συνήθως είναι κατασκευασμένος με εμπίεση ή εμφύσηση από διαφανές άχρωμο γυαλί αλλά δε λείπουν και τα





		χρωματιστά ή ψηφιδωτά παραδείγματα. Εμφανίζεται στο τέλος του 3 <sup>ου</sup> αι. π.Χ. και συνεχίζει και στα ρωμαϊκά χρόνια.
Δίωτος σκύφος με πόδι	Footed skyphos	Ημισφαιρικό ή κωνικό ανεστραμμένο κύπελλο με πόδι και βάση δισκόμορφη, ή κωνική και κοίλη εσωτερικά. Φέρει δύο τριμερείς κατακόρυφες λαβές που ξεκινούν από το χείλος. Συνήθως είναι κατασκευασμένος με εμπύση ή εμφύσηση, από διαφανές άχρωμο γυαλί αλλά δε λείπουν και τα χρωματιστά παραδείγματα. Εμφανίζεται στο τέλος του 3 <sup>ου</sup> αι. π.Χ. και συνεχίζει και στα ρωμαϊκά χρόνια.
Ημίτομος σκύφος	Hemispherical skyphos / Hemispherical bowl	Άωτο ημισφαιρικό, ή βαθύτερο, κύπελλο διαφόρων τύπων, συνήθως ακόσμητο. Α) Απαντά στον 4 <sup>ο</sup> και 3 <sup>ο</sup> αι. π.Χ. Είναι δυνατό να φέρει εγχάρακτο ή ανάγλυφο διάκοσμο. Κατασκευάζεται με εμπύση, από διαφανές άχρωμο ή χρωματιστό γυαλί. Β) Στους ρωμαϊκούς χρόνους κατασκευάζεται με εμφύσηση διαφανούς γυαλιού και ενίοτε κοσμείται με έγχρωμες κηλίδες. Χρησίμευε ως αγγείο πόσης ή ως λυχνία.
«Θήλαστρο» // Λαδωτήρι / Σταγονόμετρο	Guttus	Αγγείο κλειστού σχήματος, με κυλινδρικό λαιμό, ωσειδές ή σφαιρικό σώμα και προχθή, άλλοτε συμφυή και άλλοτε επίθετη, διαφορετικού χρώματος. Άωτο ή και με λαβές. Κατασκευάζεται με εμφύσηση και χρονολογείται στους ρωμαϊκούς χρόνους.
Κάλαθος / Ποτήρι	Beaker	Βλ. ποτήρι
Κανάτι / Οινοχόη		Βλ. οινοχόη
Κύαθος / Αρύταινα	Ladle	Βλ. αρύταινα
Κύπελλο / Κούπα	Cup	Αγγείο πόσης ανοικτού σχήματος. Χείλος κατακόρυφο ή έξω νεύον, κοσμημένο ή ακόσμητο. Σώμα ημισφαιρικό, κυλινδρικό, κωλουροκωνικό ή καρινωτό. Τοιχώματα με εμπιέσεις, εγχαράξεις ή επίθετα στοιχεία. Άωτο, ή φέρει μία ή δύο λαβές. Συχνά φέρει επίθετη βάση συνήθως δακτυλιόσχημη ή κωλουροκωνική. Κατασκευάζεται με εμφύσηση.
Λυχνία	Lamp	Σκεύος ανοικτού σχήματος, συνήθως ημισφαιρικό ή κωνικό. Διακρίνονται τα εξής είδη: Α) Κωνικό με στενή επίπεδη βάση. Συχνά διακοσμείται με επίθετες κηλίδες. Β) Ημισφαιρικό, σε τύπο ανοιχτής φιάλης. Συχνά φέρει τρεις λαβές ανάρτησης, περιμετρικά του χείλους. Γ) Κυλινδρικό ή ανεστραμμένο κωνικό που απολήγει προς τα κάτω σε λεπτή κυλινδρική απόφυση, κοίλη ή συμπαγή. Δ) Κυλινδρικό ή ανεστραμμένο κωνικό σε τύπο ποτηριού με πόδι και δισκοειδή βάση. Είναι άωτο ή φέρει τρεις μικρές λαβές περιμετρικά του χείλους. Κατασκευάζεται με εμφύσηση. Ρωμαϊκών και παλαιοχριστιανικών χρόνων.
Λύχνος	Lamp	Γυάλινο σκεύος που μιμείται πήλινο, κατασκευασμένο σε μήτρα, λυχνάρι. Κατασκευάζεται με εμφύσηση. Ρωμαϊκών χρόνων.



<b>Μαρμαρώδες αγγείο</b>	Marbled mosaic vessel	Αγγείο κατασκευασμένο από γυαλί που μιμείται τις φλεβώσεις μαρμάρου. Προκύπτει από την <b>ψηφοθέτηση ροδάκων</b> ή ταινιών χρωματιστού γυαλιού. Απαντά στα πρώτα ρωμαϊκά χρόνια.
<b>Μπουκάλι</b>	Bottle	Άωτο κλειστό αγγείο με στόμιο μικρότερης διαμέτρου από το σώμα. Χείλος αδιαμόρφωτο ή έξω νεύον ή οριζόντιο. Στόμιο χοανόσχημο, λαιμός κυλινδρικός ή κωλουροκωνικός ενίοτε διακοσμημένος. Σώμα κυλινδρικό, σφαιρικό, σφαιροειδές, φακοειδές, απιόσχημο, ωοειδές, κωνικό, αμφικωνικό, κωδωνόσχημο, πρισματικό, τετράγωνο, ορθογώνιο, εξαγωνικό, οκταγωνικό. Συχνά φέρει εμπέστο ή ανάγλυφο διάκοσμο. Πυθμένας επίπεδος ή κοίλος, σπάνια φέρει πόδι. Κατασκευάζεται με <b>εμφύσηση</b> ελεύθερη ή σε <b>μήτρα</b> . Χρονολογείται στους ρωμαϊκούς και παλαιохριστιανικούς χρόνους.
<b>Μυροδοχείο</b>	Unguentarium	Αρωματοδόχο αγγείο κλειστού σχήματος. Κατασκευάζεται: Α. Με την <b>τεχνική του πυρήνα</b> . Έχει δισκόμορφο χείλος, ψηλό κυλινδρικό λαιμό, σώμα ωοειδές οξυπύθμενο και δισκόμορφη βάση ή χαμηλό πόδι με βάση. Στο ύψος του ώμου φέρει δύο οριζόντιες τοξωτές λαβές ή δύο αποφύσεις. Συνήθως κοσμεύεται με τεθλασμένες, πτίλωμα ή περιστροφές <b>ινών</b> . Απαντά στην ανατολική Μεσόγειο τον 3 <sup>ο</sup> αι. π.Χ. Β. Με <b>εμφύσηση</b> από τον 1 <sup>ο</sup> αι. π.Χ. κ.ε. Η τυπολογία του βασίζεται στο μέγεθος, στο σχήμα του χείλους, του λαιμού, του σώματος και των διαφόρων συνδυασμών αυτών των χαρακτηριστικών. Χείλος αδιαμόρφωτο ή έξω νεύον. Λαιμός κυλινδρικός, κοντός, ίσος ή και μεγαλύτερος του σώματος, με μείωση προς το σώμα, με ή χωρίς σύσφιξη στη βάση. Σώμα σφαιρικό, σφαιροειδές, δισκοειδές, απιόσχημο, ωοειδές, ελλειψοειδές, ασκόμορφο, κωνικό, κωλουροκωνικό, αμφικωνικό, κυλινδρικό, κωδωνόσχημο, κρομμυόσχημο, καρινωτό, σωληνωτό, δακτυλιόσχημο, ατρακτόσχημο ή φακοειδές. Διακοσμεύεται με εμπιέσεις, ραβδώσεις, ίνες ή με <b>κοπή</b> σε ρηχό ή βαθύ <b>ανάγλυφο</b> . Έδραση επίπεδη ελαφρώς κοίλη ή κυρτή, στρογγυλεμένη ή οξυπύθμενη, μπορεί να φέρει το σήμα του κατασκευαστή ή τη σφραγίδα του.
<b>Οινοχόη</b>	Oinochoe	Αρωματοδόχο αγγείο κατασκευασμένο με την <b>τεχνική του πυρήνα</b> . Έχει τριφυλλόσχημο χείλος, κυλινδρικό λαιμό, σώμα ωοειδές (κανονικό, επίμηκες ή κωνικό) και δισκόμορφη βάση. Μία κατακόρυφη λαβή, συνήθως υπερυψωμένη, συνδέει το χείλος με τον ώμο. Συνήθως κοσμεύεται με τεθλασμένες, πτίλωμα ή περιστροφές <b>ινών</b> . Απαντά στην ανατολική Μεσόγειο από τον 6 <sup>ο</sup> ως τον 3 <sup>ο</sup> αι. π.Χ.
<b>Οινοχόη / Κανάτι</b>	Jug / Ewer / Pitcher	Κλειστό αγγείο κατασκευασμένο με <b>εμφύσηση</b> . Χείλος έξω νεύον, συνήθως οριζόντιο, που μερικές φορές τονίζεται από κάτω με πλαστικό δακτύλιο. Το στόμιο μπορεί να είναι τριφυλλόσχημο, στρογγυλό, πεπαισμένο ή με προχόη. Λαιμός κυλινδρικός με ή χωρίς ελαφρά σύσφιξη στη βάση του. Σώμα σφαιρικό, κυλινδρικό, απιόσχημο, ωοειδές, κωνικό, εξαγωνικό, με εμπιέσεις ή <b>ανάγλυφο</b> διάκοσμο. Μία



		παραλλαγή, η διλήκυθος, έχει το συνήθως σφαιρικό της σώμα χωρισμένο εσωτερικά σε δύο διαμερίσματα. Λαβή κατακόρυφη. Έχει έδραση επίπεδη ή φέρει βάση κοίλη ή δακτυλιόσχημη, ή πόδι ευρύ ή κωλουροκωνικό. Ρωμαϊκών χρόνων.
Οξόβαφο / Γαράριο	Patella	Βλ. γαράριο
Πάτερα / Χέρνιβο / Τηγανόσχημο	Patera / Pan	Βλ. τηγανόσχημο
Πίνακας / Δίσκος	Tray	Βλ. δίσκος
Πινάκιο	Plate / dish	Ανοιχτό ρηχό αγγείο με επίπεδη ή κυρτή έδραση, και μερικές φορές και δακτυλιόσχημη βάση. Το χείλος είναι οριζόντιο ή έξω νεύον. Συνήθως είναι ακόσμητο. Κατασκευάζεται με <b>εμπύηση</b> , από διαφανές άχρωμο, ή <b>χρωματιστό</b> ή <b>ψηφιδωτό</b> γυαλί. Απαντά από τον 3 <sup>ο</sup> αι. π.Χ. Στα ρωμαϊκά χρόνια κατασκευάζεται με <b>εμφύσηση</b> .
Πλαστικό αγγείο σε σχήμα χουρμά, σταφυλιού, κουκουναράς, κεφαλής Ιανού, Τύχης, πιθήκου κ.ά	Figural vessel / Date, Grape, Pine, Head, Tyche, Monkey, -like vessel	Μυροδοχείο σε μορφή καρπού, ζώου πραγματικού ή φανταστικού, ανθρώπου, θεότητας, κοχυλιού, βαρελιού, κράνους ή σανδαλιού. Κατασκευάζεται με <b>εμφύσηση</b> σε μήτρα.
Ποτήρι / Κάλαθος	Beaker	Άωτο βαθύ κύπελλο με μείωση προς τα κάτω. Κατασκευάζεται: Α. Με <b>εμπύηση</b> , από διαφανές άχρωμο γυαλί. Απαντά στον 4 <sup>ο</sup> και τις αρχές του 3 <sup>ου</sup> αι. π. Χ. Φέρει έξω νεύον χείλος και <b>ανάγλυφη</b> διακόσμηση. Β. Με <b>εμφύσηση</b> από τον 1 <sup>ο</sup> αι. π.Χ. κ.ε. Έχει χείλος άπεργο, ή λειασμένο εν θερμώ, αποκλίνον με γλυφή εσωτερικά. Σώμα ημισφαιρικό, ωοειδές, καρινωτό, κωλουροκωνικό, απιόσχημο, κυλινδρικό, κωνικό, κωδωνόσχημο ή με μείωση προς τη βάση. Τοιχώματα διακοσμημένα με <b>εμπιέσεις</b> , <b>ραβδώσεις</b> , <b>ίνες</b> , <b>σταγόνες</b> , <b>ταινίες</b> , <b>εγχαράξεις</b> , <b>ανάγλυφα</b> θέματα και επιγραφές. Έδραση επίπεδη κοίλη, κυρτή, με δακτυλιόσχημη, κωνική, κωδωνόσχημη ή δισκοειδή βάση.
Πυξίδα	Pyxis	Ρηχό, κυλινδρικό σκεύος με πλατειά δισκόμορφη βάση. Φέρει θολωτό πάμα με πλατύ περιχέλωμα. Συνήθως είναι ακόσμητο. Κατασκευάζεται με <b>εμπύηση</b> , από πράσινο ή ελαιόχρωμο γυαλί. Απαντά κυρίως τον 3 <sup>ο</sup> και 2 <sup>ο</sup> αι. π.Χ.
Ραβδωτή φιάλη / Ραβδωτός σκύφος	Fluted bowl	Φιάλη ή σκύφος, που διακοσμείται εξωτερικά, με κατακόρυφες <b>ραβδώσεις</b> ή πολύ επιμήκη πέταλα ή φύλλα. Κατασκευάζεται με <b>εμπύηση</b> , από <b>διαφανές</b> άχρωμο, ή <b>χρωματιστό</b> γυαλί. Απαντά από τον 2 <sup>ο</sup> αι. π.Χ. ως και τα πρώιμα ρωμαϊκά χρόνια.
Ραβδωτός σκύφος / Ραβδωτή φιάλη	Fluted bowl	Βλ. ραβδωτή φιάλη



Ριπιδωτή φιάλη	Ribbed bowl	Φιάλη που διακοσμείται εξωτερικά, με έντονα ανάγλυφες νευρώσεις διατεταγμένες ακτινωτά γύρω από την έδραση. Κατασκευάζεται: Α. με κάμψη, από διαφανές άχρωμο, ή χρωματιστό ή ψηφιδωτό γυαλί. Απαντά στο τέλος του 1 <sup>ου</sup> αι. π.Χ. και τον 1 <sup>ο</sup> αι. μ.Χ. Β. Με εμφύσηση, ελεύθερη ή σε μήτρα, τον 1 <sup>ο</sup> αι. μ.Χ. Τα παραδείγματα που είναι κατασκευασμένα με ελεύθερη εμφύσηση είναι γνωστά ως <i>zarte Rippenschalen</i>
Ταινιωτό αγγείο	Striped mosaic vessel	Αγγείο κατασκευασμένο από χρωματιστές ή και σύνθετες ταινίες γυαλιού, σε παράλληλη ή άλλη διάταξη. Η σύντηξη των ταινιών εντάσσεται στις τεχνικές της ψηφοθέτησης. Απαντά στα πρώιμα ρωμαϊκά χρόνια.
Τεφοδόχο	Cinerary urn	Κάθε δοχείο σχετικά ευρύστομο που χρησιμοποιείται για την τοποθέτηση και ταφή των υπολειμμάτων αποτέφρωσης.
Τηγανόσχημο / χέρνιβο / πάτερα	Patera / Pan	Σκεύος ανοικτού σχήματος, με ρηχό σώμα οριζόντια λαβή και βάση δακτυλιόσχημη. Πιθανόν πρόκειται για φιάλη με λαβή. Κατασκευάζεται με εμφύσηση.
Τρυηλίσ / υποχεύς	Trulla	Σκεύος ανοικτού σχήματος, με βαθύ σώμα οριζόντια λαβή και βάση δακτυλιόσχημη. Μιμείται μετάλλινα πρότυπα. Κατασκευάζεται με εμφύσηση.
Υποχεύς / Τρυηλίσ	Trulla	Βλ. τρυηλίσ
Φιάλη	Phiale / Bowl	Ρηχό, ανοικτό, άωτο αγγείο με κυρτή έδραση. Είναι ακόσμητο ή διακοσμείται με διάφορες τεχνικές. Κατασκευάζεται με χύτευση ή εμπύσηση, από διαφανές άχρωμο ή χρωματιστό ή ψηφιδωτό γυαλί. Στην Ελλάδα απαντά από τους γεωμετρικούς χρόνους.
Χέρνιβο / Πάτερα / Τηγανόσχημο	Patera / Pan	Βλ. τηγανόσχημο
Χοανόστομο	Flask	Άωτο επιτραπέζιο αγγείο με χείλος άπεργο ή στιλβωμένο με πυράκτωση, λαιμό χοανόσχημο, σώμα απιόσχημο, βολβοειδές, κυλινδρικό, σφαιρικό ή ωοειδές, βάση αδιαμόρφωτη ή επίθετη κωνική. Συχνά κοσμείται με ζώνες αβαθών εγχαράξεων ή σπανιότερα με κατακόρυφες ή οκτώσχημες νευρώσεις. Ρωμαϊκών και παλαιοχριστιανικών χρόνων.
Χυτροειδές	Jar	Κλειστό, ευρύστομο αγγείο, με λαιμό χοανόσχημο, σώμα ωοειδές, επίμηκες ωοειδές, απιόσχημο, κυλινδρικό ή τετράπλευρο, με ή χωρίς λαβές διαφόρων σχημάτων (Ωμέγα, Μι, Ήτα). Έδραση επίπεδη ή κοίλη ή με κωλουροκωνικό πόδι. Κάποτε σώζει πώμα επίπεδο, κωνικό, κωδωνόσχημο με διαφόρων ειδών κομβιόσχημες απολήξεις. Κατασκευάζεται με εμφύσηση.
Ψηφιδωτή φιάλη / Ψηφιδωτός σκύφος	Mosaic bowl	Φιάλη ή σκύφος κατασκευασμένα με ψηφοθέτηση, δηλαδή σύντηξη τεμαχίων χρωματιστού γυαλιού.



# ΚΑΤΑΛΟΓΟΣ ΑΓΓΕΙΩΝ



**A/A:** Προσωρινός κωδικός για τις ανάγκες της εργασίας:  
**ΤΥΠΟΣ:** Υπηρεσία Φύλαξης και Αριθμός Ευρετηρίου:  
**Στοιχεία έρευνας**  
 Περιοχή:  
 Ανασκαφή:  
 Χρονολογία:  
 Γυάλινα συνειρήματα:  
 Άλλες πληροφορίες:

Χρονολόγηση:

**Διαστάσεις σε εκ.** **Τεχνικά χαρακτηριστικά**  
 Ύψος: Διάμ. μέγιστη : Χρώμα:  
 Διάμ. χείλους: Πάχος: Ποιότητα γυαλιού:  
 Διάμ. βάσης: Τεχνική κατασκευής:  
 Λοιπές Τεχνική διακόσμησης:  
 Διαστάσεις: Διατήρηση:

**Δημοσιεύσεις**

**A/A: 1** Προσωρινός κωδικός για τις ανάγκες της εργασίας: **ΠΑΜ 59**  
**ΤΥΠΟΣ:** 001 Υπηρεσία Φύλαξης και Αριθμός Ευρετηρίου: Αρχαιολογικό Μουσείο Θεσσαλονίκης, Αθήναιγραφο  
**Στοιχεία έρευνας**

Χρονολόγηση:  
 Περιοχή: Θεσσαλονίκη, Ανατολική Νεκρόπολη  
 Ανασκαφή: Πανεπιστημιούπολη Α.Π.Θ. Θεολογική Σχολή  
 Χρονολογία: 11-1965  
 Γυάλινα συνειρήματα:  
 Άλλες πληροφορίες:

**Διαστάσεις σε εκ.** **Τεχνικά χαρακτηριστικά**  
 Ύψος: Διάμ. μέγιστη : Χρώμα: Πράσινο και λευκό  
 Διάμ. χείλους: Πάχος: 0.18 Ποιότητα γυαλιού:  
 Διάμ. βάσης: Τεχνική κατασκευής: Ψηφιδωτό  
 Λοιπές 4,2X2,4 Τεχνική διακόσμησης:  
 Διαστάσεις: Διατήρηση: Θραύσμα

**Δημοσιεύσεις**  
 Δημοσιεύεται

**A/A:** 2 Προσωρινός κωδικός για τις ανάγκες της εργασίας: **ΒΑΑ 83**  
**ΤΥΠΟΣ:** 002 Υπηρεσία Φύλαξης και Αριθμός Ευρετηρίου: ΙΣΤ' ΕΠΚΑ, Ακατάγραφο  
**Στοιχεία έρευνας**  
 Περιοχή: Θεσσαλονίκη, εντός των τειχών  
 Ανασκαφή: Βαλάνειο Αρχαίας Αγοράς  
 Χρονολογία: 1998  
 Γυάλινα συνειρήματα: ΒΑΑ 1-87  
 Άλλες πληροφορίες: Ορθογώνιος χώρος βόρεια του βαλάνειου. Στρώμα καταστροφής

**Διαστάσεις σε εκ.** **Τεχνικά χαρακτηριστικά**  
 Ύψος: Διάμ. μέγιστη : Χρώμα: Non vidi  
 Διάμ. χείλους: Πάχος: Ποιότητα γυαλιού: Non vidi  
 Διάμ. βάσης: Τεχνική κατασκευής: Ελεύθερη εμφύσηση  
 Λοιπές Non vidi Τεχνική διακόσμησης:  
 Διαστάσεις: Διατήρηση: Θραύσμα

**Δημοσιεύσεις**

Μαυρομηλάη 2001, σχ. 8 β. Από ανασκαφή βαλάνειου που καταστράφηκε στην τελευταία εκκασεία του 1ου αι., βλ. Αδάμ-Βελένη κ.α. 1998, σ. 86.

**A/A:** 3 Προσωρινός κωδικός για τις ανάγκες της εργασίας: **ΒΑΑ 85**  
**ΤΥΠΟΣ:** 002 Υπηρεσία Φύλαξης και Αριθμός Ευρετηρίου: ΙΣΤ' ΕΠΚΑ, Ακατάγραφο  
**Στοιχεία έρευνας**

Χρονολόγηση: 1ος αι.  
 Περιοχή: Θεσσαλονίκη, εντός των τειχών  
 Ανασκαφή: Βαλάνειο Αρχαίας Αγοράς  
 Χρονολογία: 1998  
 Γυάλινα συνειρήματα: ΒΑΑ 1-87  
 Άλλες πληροφορίες: Ορθογώνιος χώρος βόρεια του βαλάνειου. Στρώμα καταστροφής

**Διαστάσεις σε εκ.** **Τεχνικά χαρακτηριστικά**  
 Ύψος: Διάμ. μέγιστη : Χρώμα: Non vidi  
 Διάμ. χείλους: Πάχος: Ποιότητα γυαλιού: Non vidi  
 Διάμ. βάσης: Τεχνική κατασκευής: Ελεύθερη εμφύσηση  
 Λοιπές Non vidi Τεχνική διακόσμησης:  
 Διαστάσεις: Διατήρηση: Θραύσμα

**Δημοσιεύσεις**

Μαυρομηλάη 2001, σχ. 8 δ. Από ανασκαφή βαλάνειου που καταστράφηκε στην τελευταία εκκασεία του 1ου αι., βλ. Αδάμ-Βελένη κ.α. 1998, σ. 86.

**A/A:** 4 Προσωρινός κωδικός για τις ανάγκες της εργασίας: **ΒΑΑ 82**  
**ΤΥΠΟΣ:** 003 Υπηρεσία Φύλαξης και Αριθμός Ευρετηρίου: ΙΣΤ' ΕΠΚΑ, Ακατάγραφο  
**Στοιχεία έρευνας**

Χρονολόγηση: 1ος αι.  
 Περιοχή: Θεσσαλονίκη, εντός των τειχών  
 Ανασκαφή: Βαλάνειο Αρχαίας Αγοράς  
 Χρονολογία: 1998  
 Γυάλινα συνειρήματα: ΒΑΑ 1-87  
 Άλλες πληροφορίες: Ορθογώνιος χώρος βόρεια του βαλάνειου. Στρώμα καταστροφής

**Διαστάσεις σε εκ.** **Τεχνικά χαρακτηριστικά**  
 Ύψος: Διάμ. μέγιστη : Χρώμα: Non vidi  
 Διάμ. χείλους: Πάχος: Ποιότητα γυαλιού: Non vidi  
 Διάμ. βάσης: Τεχνική κατασκευής: Ελεύθερη εμφύσηση  
 Λοιπές Non vidi Τεχνική διακόσμησης:  
 Διαστάσεις: Διατήρηση: Θραύσμα

**Δημοσιεύσεις**

Μαυρομηλάη 2001, σχ. 6 α. Από ανασκαφή βαλάνειου που καταστράφηκε στην τελευταία εκκασεία του 1ου αι., βλ. Αδάμ-Βελένη κ.α. 1998, σ. 86.

**A/A:** 5 Προσωρινός κωδικός για τις ανάγκες της εργασίας: **ΒΑΑ 84**  
**ΤΥΠΟΣ:** 003 Υπηρεσία Φύλαξης και Αριθμός Ευρετηρίου: ΙΣΤ' ΕΠΚΑ, Ακατάγραφο  
**Στοιχεία έρευνας**

Χρονολόγηση: 1ος αι.  
 Περιοχή: Θεσσαλονίκη, εντός των τειχών  
 Ανασκαφή: Βαλάνειο Αρχαίας Αγοράς  
 Χρονολογία: 1998  
 Γυάλινα συνειρήματα: ΒΑΑ 1-87  
 Άλλες πληροφορίες: Ορθογώνιος χώρος βόρεια του βαλάνειου. Στρώμα καταστροφής

**Διαστάσεις σε εκ.** **Τεχνικά χαρακτηριστικά**  
 Ύψος: Διάμ. μέγιστη : Χρώμα: Non vidi  
 Διάμ. χείλους: Πάχος: Ποιότητα γυαλιού: Non vidi  
 Διάμ. βάσης: Τεχνική κατασκευής: Ελεύθερη εμφύσηση  
 Λοιπές Non vidi Τεχνική διακόσμησης:  
 Διαστάσεις: Διατήρηση: Θραύσμα

**Δημοσιεύσεις**

Μαυρομηλάη 2001, σχ. 8 γ. Από ανασκαφή βαλάνειου που καταστράφηκε στην τελευταία εκκασεία του 1ου αι., βλ. Αδάμ-Βελένη κ.α. 1998, σ. 86.

**A/A:** 6 Προσωρινός κωδικός για τις ανάγκες της εργασίας: **ΒΑΑ 86**  
**ΤΥΠΟΣ:** 003 Υπηρεσία Φύλαξης και Αριθμός Ευρετηρίου: ΙΣΤ' ΕΠΚΑ, Ακατάγραφο  
**Στοιχεία έρευνας**

Χρονολόγηση: 1ος αι.  
 Περιοχή: Θεσσαλονίκη, εντός των τειχών  
 Ανασκαφή: Βαλάνειο Αρχαίας Αγοράς  
 Χρονολογία: 1998  
 Γυάλινα συνειρήματα: ΒΑΑ 1-87  
 Άλλες πληροφορίες: Ορθογώνιος χώρος βόρεια του βαλάνειου. Στρώμα καταστροφής

**Διαστάσεις σε εκ.** **Τεχνικά χαρακτηριστικά**  
 Ύψος: Διάμ. μέγιστη : Χρώμα: Non vidi  
 Διάμ. χείλους: Πάχος: Ποιότητα γυαλιού: Non vidi  
 Διάμ. βάσης: Τεχνική κατασκευής: Ελεύθερη εμφύσηση  
 Λοιπές Non vidi Τεχνική διακόσμησης:  
 Διαστάσεις: Διατήρηση: Θραύσμα

**Δημοσιεύσεις**

Μαυρομηλάη 2001, σχ. 8 ε. Από ανασκαφή βαλάνειου που καταστράφηκε στην τελευταία εκκασεία του 1ου αι., βλ. Αδάμ-Βελένη κ.α. 1998, σ. 86.

**A/A:** 7 Προσωρινός κωδικός για τις ανάγκες της εργασίας: **BY 325/9**  
**ΤΥΠΟΣ:** 004 Υπηρεσία Φύλαξης και Αριθμός Ευρετηρίου: Μουσείο Βυζαντινού Πολιτισμού, BY 325/9  
**Στοιχεία έρευνας**

Χρονολόγηση: 1ος αι.  
 Περιοχή: Θεσσαλονίκη, εντός των τειχών  
 Ανασκαφή: Αρχαία Αγορά  
 Χρονολογία: 1965,  
 Γυάλινα συνειρήματα: BY 325/10-11  
 Άλλες πληροφορίες: ΦΦ3, Τομή Β, βόρεια πλευρά, βάθος 3,9 μ.

**Διαστάσεις σε εκ.** **Τεχνικά χαρακτηριστικά**  
 Ύψος: 4 Διάμ. μέγιστη : Χρώμα: Πλήρως αποχρωματισμένο  
 Διάμ. χείλους: Πάχος: Ποιότητα γυαλιού: Χωρίς προσμίξεις και φυσαλίδες  
 Διάμ. βάσης: Τεχνική κατασκευής: Χατό  
 Λοιπές Σωζόμενο μήκος: 8,5 Τεχνική διακόσμησης:  
 Διαστάσεις: Διατήρηση: Θραύσμα

**Δημοσιεύσεις**

Δημοσιεύεται



**A/A: 16** Προσωρινός κωδικός για τις ανάγκες της εργασίας: **BAA 32**  
**ΤΥΠΟΣ: 006a** Υπηρεσία Φύλαξης και Αριθμός Ευρετηρίου: **ΙΣΤ' ΕΠΚΑ, Ακατάγραφο 1ος αι.**  
**Στοιχεία εύρεσης** Χρονολόγηση:  
 Περιοχή: Θεσσαλονίκη, εντός των τειχών  
 Ανασκαφή: Βαλάνειο Αρχαίας Αγοράς  
 Χρονολογία: 1998  
 Γυάλινα συντηρήματα: BAA 1-87  
 Άλλες πληροφορίες: Ορθογώνιος χώρος βόρεια του βαλάνειου. Στρώμα καταστροφής

<b>Διαστάσεις σε εκ.</b>		<b>Τεχνικά χαρακτηριστικά</b>	
Ύψος :	Διάμ. μέγιστη :	Χρώμα :	Non νιδί
Διάμ. χείλους :	Πάχος :	Ποιότητα γυαλιού :	Non νιδί
Διάμ. βάσης :		Τεχνική κατασκευής :	Κάμψη
Λοιπές διαστάσεις :	Non νιδί	Τεχνική διακόσμησης :	
		Διατήρηση :	Θραύσμα

**Δημοσιεύσεις**  
 Μαυρομαλάκη 2001, εκ. 8. Από ανασκαφή βαλάνειου που καταστράφηκε στην τελευταία εικοσαετία του 1ου αι., βλ. Αδάμ-Βελένη κ.α. 1998, σ. 86.

**A/A: 17** Προσωρινός κωδικός για τις ανάγκες της εργασίας: **BAA 33**  
**ΤΥΠΟΣ: 006a** Υπηρεσία Φύλαξης και Αριθμός Ευρετηρίου: **ΙΣΤ' ΕΠΚΑ, Ακατάγραφο 1ος αι.**  
**Στοιχεία εύρεσης** Χρονολόγηση:  
 Περιοχή: Θεσσαλονίκη, εντός των τειχών  
 Ανασκαφή: Βαλάνειο Αρχαίας Αγοράς  
 Χρονολογία: 1998  
 Γυάλινα συντηρήματα: BAA 1-87  
 Άλλες πληροφορίες: Ορθογώνιος χώρος βόρεια του βαλάνειου. Στρώμα καταστροφής

<b>Διαστάσεις σε εκ.</b>		<b>Τεχνικά χαρακτηριστικά</b>	
Ύψος :	Διάμ. μέγιστη :	Χρώμα :	Non νιδί
Διάμ. χείλους :	Πάχος :	Ποιότητα γυαλιού :	Non νιδί
Διάμ. βάσης :		Τεχνική κατασκευής :	Κάμψη
Λοιπές διαστάσεις :	Non νιδί	Τεχνική διακόσμησης :	
		Διατήρηση :	Θραύσμα

**Δημοσιεύσεις**  
 Μαυρομαλάκη 2001, εκ. 8. Από ανασκαφή βαλάνειου που καταστράφηκε στην τελευταία εικοσαετία του 1ου αι., βλ. Αδάμ-Βελένη κ.α. 1998, σ. 86.

**A/A: 18** Προσωρινός κωδικός για τις ανάγκες της εργασίας: **BY 268/1**  
**ΤΥΠΟΣ: 006a** Υπηρεσία Φύλαξης και Αριθμός Ευρετηρίου: **Μουσείο Βυζαντινού Πολιτισμού, BY 268/1 1ος αι.**  
**Στοιχεία εύρεσης** Χρονολόγηση:  
 Περιοχή: Θεσσαλονίκη, Δυτική Νεκρόπολη  
 Ανασκαφή: Μοναστηρίου 5 και Οδυσσέως  
 Χρονολογία: 21-6-95  
 Γυάλινα συντηρήματα:  
 Άλλες πληροφορίες: Καθαρισμός επιφάνειας του Β. τοίχου του οικοπέδου

<b>Διαστάσεις σε εκ.</b>		<b>Τεχνικά χαρακτηριστικά</b>	
Ύψος :	Διάμ. μέγιστη :	Χρώμα :	Άχρωμο γαλαζωπό
Διάμ. χείλους :	Πάχος :	Ποιότητα γυαλιού :	Χωρίς προσμίξεις και φυσαλίδες
Διάμ. βάσης :		Τεχνική κατασκευής :	Κάμψη
Λοιπές διαστάσεις :	5,5X4	Τεχνική διακόσμησης :	Εμπέση περιστροφής
		Διατήρηση :	Θραύσμα

**Δημοσιεύσεις**  
 Αδημοσκητο

**A/A: 19** Προσωρινός κωδικός για τις ανάγκες της εργασίας: **BY 325/6**  
**ΤΥΠΟΣ: 006a** Υπηρεσία Φύλαξης και Αριθμός Ευρετηρίου: **Μουσείο Βυζαντινού Πολιτισμού, BY 325/6 1ος αι.**  
**Στοιχεία εύρεσης** Χρονολόγηση:  
 Περιοχή: Θεσσαλονίκη, εντός των τειχών  
 Ανασκαφή: Αρχαία Αγορά  
 Χρονολογία: 20-6-82  
 Γυάλινα συντηρήματα:  
 Άλλες πληροφορίες: Πλατέα Δικαστηρίων. Τομή Β', βάθος 0,85

<b>Διαστάσεις σε εκ.</b>		<b>Τεχνικά χαρακτηριστικά</b>	
Ύψος :	Διάμ. μέγιστη :	Χρώμα :	Κεχριμπαρόχρωμο
Διάμ. χείλους :	Πάχος :	Ποιότητα γυαλιού :	Χωρίς φυσαλίδες και προσμίξεις
Διάμ. βάσης :		Τεχνική κατασκευής :	Κάμψη
Λοιπές διαστάσεις :	Σωζόμενο Ύψος: 3	Τεχνική διακόσμησης :	
		Διατήρηση :	Θραύσμα

**Δημοσιεύσεις**  
 Αδημοσκητο

**A/A: 20** Προσωρινός κωδικός για τις ανάγκες της εργασίας: **BY 328/2**  
**ΤΥΠΟΣ: 006a** Υπηρεσία Φύλαξης και Αριθμός Ευρετηρίου: **Μουσείο Βυζαντινού Πολιτισμού, BY 328/2 1ος αι.**  
**Στοιχεία εύρεσης** Χρονολόγηση:  
 Περιοχή: Θεσσαλονίκη  
 Ανασκαφή: Αγνωστού προελεύσεως  
 Χρονολογία:  
 Γυάλινα συντηρήματα:  
 Άλλες πληροφορίες: Από υλικό παλαιών ανασκαφών πόλης της Θεσσαλονίκης, που μεταφέρθηκε στο ΜΒΠ από την ΙΣΤ' ΕΠΚΑ

<b>Διαστάσεις σε εκ.</b>		<b>Τεχνικά χαρακτηριστικά</b>	
Ύψος :	Διάμ. μέγιστη :	Χρώμα :	Άχρωμο γαλαζωπό
Διάμ. χείλους :	Πάχος :	Ποιότητα γυαλιού :	
Διάμ. βάσης :		Τεχνική κατασκευής :	Κάμψη
Λοιπές διαστάσεις :		Τεχνική διακόσμησης :	
		Διατήρηση :	Θραύσμα

**Δημοσιεύσεις**  
 Αδημοσκητο

**A/A: 21** Προσωρινός κωδικός για τις ανάγκες της εργασίας: **ΜΘ 21456 α**  
**ΤΥΠΟΣ: 006a** Υπηρεσία Φύλαξης και Αριθμός Ευρετηρίου: **Αρχαιολογικό Μουσείο Θεσσαλονίκης, ΜΘ 21456 3ος αι.**  
**Στοιχεία εύρεσης** Χρονολόγηση:  
 Περιοχή: Λητή  
 Ανασκαφή: Αγροκία Α  
 Χρονολογία: 2001  
 Γυάλινα συντηρήματα:  
 Άλλες πληροφορίες:

<b>Διαστάσεις σε εκ.</b>		<b>Τεχνικά χαρακτηριστικά</b>	
Ύψος :	5,9	Διάμ. μέγιστη :	
Διάμ. χείλους :	14	Πάχος :	
Διάμ. βάσης :		Ποιότητα γυαλιού :	Άχρωμο γαλαζωπό
Λοιπές διαστάσεις :		Τεχνική κατασκευής :	Κάμψη
		Τεχνική διακόσμησης :	
		Διατήρηση :	Συγκολλημένα θραύσματα, λείπουν μεγάλα τμήματα

**Δημοσιεύσεις**  
 Κ. Τζαναβάρα, Κ. Φίλης 2000, σ. 162, εκ. 18.

**A/A: 22** Προσωρινός κωδικός για τις ανάγκες της εργασίας: **ΠΑΜ 92**  
**ΤΥΠΟΣ: 006a** Υπηρεσία Φύλαξης και Αριθμός Ευρετηρίου: **Αρχαιολογικό Μουσείο Θεσσαλονίκης, Αδελφίγραφο**  
**Στοιχεία εύρεσης** Χρονολόγηση:  
 Περιοχή: Θεσσαλονίκη, Ανατολική Νεκρόπολη  
 Ανασκαφή: Πανεπιστημίουπολη Α.Π.Θ. Θεολογική Σχολή  
 Χρονολογία: 1965  
 Γυάλινα συντηρήματα: Με θραύσματα διάφορων άλλων γυάλινων αγγείων  
 Άλλες πληροφορίες: Πιθανώς εκ περισυλλογής

<b>Διαστάσεις σε εκ.</b>		<b>Τεχνικά χαρακτηριστικά</b>	
Ύψος :	Διάμ. μέγιστη :	Χρώμα :	Κεχριμπαρόχρωμο
Διάμ. χείλους :	Πάχος :	Ποιότητα γυαλιού :	Χωρίς προσμίξεις και φυσαλίδες
Διάμ. βάσης :		Τεχνική κατασκευής :	Κάμψη
Λοιπές διαστάσεις :	3X2	Τεχνική διακόσμησης :	
		Διατήρηση :	Θραύσμα

**Δημοσιεύσεις**  
 Αδημοσκητο

**A/A: 23** Προσωρινός κωδικός για τις ανάγκες της εργασίας: **ΠΑΜ 94**  
**ΤΥΠΟΣ: 006a** Υπηρεσία Φύλαξης και Αριθμός Ευρετηρίου: **Αρχαιολογικό Μουσείο Θεσσαλονίκης, Αδελφίγραφο**  
**Στοιχεία εύρεσης** Χρονολόγηση:  
 Περιοχή: Θεσσαλονίκη, Ανατολική Νεκρόπολη  
 Ανασκαφή: Πανεπιστημίουπολη Α.Π.Θ. Θεολογική Σχολή  
 Χρονολογία: 1965  
 Γυάλινα συντηρήματα: Με θραύσματα διάφορων άλλων γυάλινων αγγείων  
 Άλλες πληροφορίες: Πιθανώς εκ περισυλλογής

<b>Διαστάσεις σε εκ.</b>		<b>Τεχνικά χαρακτηριστικά</b>	
Ύψος :	Διάμ. μέγιστη :	Χρώμα :	Άχρωμο γαλαζωπό
Διάμ. χείλους :	Πάχος :	Ποιότητα γυαλιού :	Χωρίς προσμίξεις και φυσαλίδες
Διάμ. βάσης :		Τεχνική κατασκευής :	Κάμψη
Λοιπές διαστάσεις :	3X2	Τεχνική διακόσμησης :	
		Διατήρηση :	Θραύσμα

**Δημοσιεύσεις**  
 Αδημοσκητο



**A/A: 24** Προσωρινός κωδικός για τις ανάγκες της εργασίας: **PAM 95**  
**ΤΥΠΟΣ: 006α** Υπηρεσία Φύλαξης και Αριθμός Ευρετηρίου: Αρχαιολογικό Μουσείο Θεσσαλονίκης, Αφτάγραφο  
**Στοιχεία εύρεσης** Χρονολόγηση:  
 Περιοχή: Θεσσαλονίκη, Ανατολική Νεκρόπολη  
 Ανασκαφή: Πανεπιστημιούπολη Α.Π.Θ. Θεολογική Σχολή  
 Χρονολογία: 1965  
 Γυάλινα συνειρήματα: Με θραύσματα διάφορων άλλων γυάλινων αγγείων  
 Άλλες πληροφορίες: Πιθανώς εκ περισυλλογής

<u>Διαστάσεις σε εκ.</u>		<u>Τεχνικά χαρακτηριστικά</u>	
Ύψος :	Διάμ. μέγιστη :	Χρώμα:	Άχρωμο πρασινωτό
Διάμ. χείλους :	Πάχος :	Ποιότητα γυαλιού:	Χωρίς προσμίξεις και φυσαλίδες
Διάμ. βάσης :		Τεχνική κατασκευής:	Κάμψη
Λοιπές διαστάσεις :		Τεχνική διακόσμησης:	Θραύσμα
		Διατήρηση:	

Δημοσιεύσεις  
 Αδημοσίευτο

**A/A: 25** Προσωρινός κωδικός για τις ανάγκες της εργασίας: **BAA 34**  
**ΤΥΠΟΣ: 006β** Υπηρεσία Φύλαξης και Αριθμός Ευρετηρίου: ΙΣΤ' ΕΠΚΑ, Ακατάγραφο  
**Στοιχεία εύρεσης** Χρονολόγηση:  
 Περιοχή: Θεσσαλονίκη, εντός των τειχών  
 Ανασκαφή: Βαλαείο Αρχαίας Αγοράς  
 Χρονολογία: 1998  
 Γυάλινα συνειρήματα: BAA 1-87  
 Άλλες πληροφορίες: Ορθογώνιος χώρος βόρεια του βαλαείου. Στρώμα καταστροφής

<u>Διαστάσεις σε εκ.</u>		<u>Τεχνικά χαρακτηριστικά</u>	
Ύψος :	Διάμ. μέγιστη :	Χρώμα:	Non vidi
Διάμ. χείλους :	Πάχος :	Ποιότητα γυαλιού:	Non vidi
Διάμ. βάσης :		Τεχνική κατασκευής:	Ψηφοθέτηση και κάμψη
Λοιπές διαστάσεις :		Τεχνική διακόσμησης:	
		Διατήρηση:	Θραύσμα

Δημοσιεύσεις  
 Μαυρομηδάλη 2001, εκ. 9. Από ανασκαφή βαλαείου που καταστράφηκε στην τελευταία εικοσαετία του 1ου αι. βλ. Αδάμ-Βελένη κ.α. 1998, σ. 88.

**A/A: 26** Προσωρινός κωδικός για τις ανάγκες της εργασίας: **BAA 35**  
**ΤΥΠΟΣ: 006β** Υπηρεσία Φύλαξης και Αριθμός Ευρετηρίου: ΙΣΤ' ΕΠΚΑ, Ακατάγραφο  
**Στοιχεία εύρεσης** Χρονολόγηση:  
 Περιοχή: Θεσσαλονίκη, εντός των τειχών  
 Ανασκαφή: Βαλαείο Αρχαίας Αγοράς  
 Χρονολογία: 1998  
 Γυάλινα συνειρήματα: BAA 1-87  
 Άλλες πληροφορίες: Ορθογώνιος χώρος βόρεια του βαλαείου. Στρώμα καταστροφής

<u>Διαστάσεις σε εκ.</u>		<u>Τεχνικά χαρακτηριστικά</u>	
Ύψος :	Διάμ. μέγιστη :	Χρώμα:	Non vidi
Διάμ. χείλους :	Πάχος :	Ποιότητα γυαλιού:	Non vidi
Διάμ. βάσης :		Τεχνική κατασκευής:	Ψηφοθέτηση και κάμψη
Λοιπές διαστάσεις :		Τεχνική διακόσμησης:	
		Διατήρηση:	Θραύσμα

Δημοσιεύσεις  
 Μαυρομηδάλη 2001, εκ. 9. Από ανασκαφή βαλαείου που καταστράφηκε στην τελευταία εικοσαετία του 1ου αι. βλ. Αδάμ-Βελένη κ.α. 1998, σ. 86.

**A/A: 27** Προσωρινός κωδικός για τις ανάγκες της εργασίας: **BAA 36**  
**ΤΥΠΟΣ: 006β** Υπηρεσία Φύλαξης και Αριθμός Ευρετηρίου: ΙΣΤ' ΕΠΚΑ, Ακατάγραφο  
**Στοιχεία εύρεσης** Χρονολόγηση:  
 Περιοχή: Θεσσαλονίκη, εντός των τειχών  
 Ανασκαφή: Βαλαείο Αρχαίας Αγοράς  
 Χρονολογία: 1998  
 Γυάλινα συνειρήματα: BAA 1-87  
 Άλλες πληροφορίες: Ορθογώνιος χώρος βόρεια του βαλαείου. Στρώμα καταστροφής

<u>Διαστάσεις σε εκ.</u>		<u>Τεχνικά χαρακτηριστικά</u>	
Ύψος :	Διάμ. μέγιστη :	Χρώμα:	Non vidi
Διάμ. χείλους :	Πάχος :	Ποιότητα γυαλιού:	Non vidi
Διάμ. βάσης :		Τεχνική κατασκευής:	Ψηφοθέτηση και κάμψη
Λοιπές διαστάσεις :		Τεχνική διακόσμησης:	
		Διατήρηση:	Θραύσμα

Δημοσιεύσεις  
 Μαυρομηδάλη 2001, εκ. 9. Από ανασκαφή βαλαείου που καταστράφηκε στην τελευταία εικοσαετία του 1ου αι. βλ. Αδάμ-Βελένη κ.α. 1998, σ. 86.

**A/A: 28** Προσωρινός κωδικός για τις ανάγκες της εργασίας: **BAA 37**  
**ΤΥΠΟΣ: 006β** Υπηρεσία Φύλαξης και Αριθμός Ευρετηρίου: ΙΣΤ' ΕΠΚΑ, Ακατάγραφο  
**Στοιχεία εύρεσης** Χρονολόγηση:  
 Περιοχή: Θεσσαλονίκη, εντός των τειχών  
 Ανασκαφή: Βαλαείο Αρχαίας Αγοράς  
 Χρονολογία: 1998  
 Γυάλινα συνειρήματα: BAA 1-87  
 Άλλες πληροφορίες: Ορθογώνιος χώρος βόρεια του βαλαείου. Στρώμα καταστροφής

<u>Διαστάσεις σε εκ.</u>		<u>Τεχνικά χαρακτηριστικά</u>	
Ύψος :	Διάμ. μέγιστη :	Χρώμα:	Non vidi
Διάμ. χείλους :	Πάχος :	Ποιότητα γυαλιού:	Non vidi
Διάμ. βάσης :		Τεχνική κατασκευής:	Ψηφοθέτηση και κάμψη
Λοιπές διαστάσεις :		Τεχνική διακόσμησης:	
		Διατήρηση:	Θραύσμα

Δημοσιεύσεις  
 Μαυρομηδάλη 2001, εκ. 9. Από ανασκαφή βαλαείου που καταστράφηκε στην τελευταία εικοσαετία του 1ου αι. βλ. Αδάμ-Βελένη κ.α. 1998, σ. 86.

**A/A: 29** Προσωρινός κωδικός για τις ανάγκες της εργασίας: **ΜΘ ΑΚΑΤΑΓΡΑΦΟ 4**  
**ΤΥΠΟΣ: 006β** Υπηρεσία Φύλαξης και Αριθμός Ευρετηρίου: Αρχαιολογικό Μουσείο Θεσσαλονίκης, Αφτάγραφο  
**Στοιχεία εύρεσης** Χρονολόγηση:  
 Περιοχή: Θεσσαλονίκη  
 Ανασκαφή: Αγνώστου προελεύσεως  
 Χρονολογία:  
 Γυάλινα συνειρήματα:  
 Άλλες πληροφορίες:

<u>Διαστάσεις σε εκ.</u>		<u>Τεχνικά χαρακτηριστικά</u>	
Ύψος :	Διάμ. μέγιστη :	Χρώμα:	Μπλε και λευκό
Διάμ. χείλους :	Πάχος :	Ποιότητα γυαλιού:	
Διάμ. βάσης :		Τεχνική κατασκευής:	Ψηφοθέτηση και κάμψη
Λοιπές διαστάσεις :		Τεχνική διακόσμησης:	
		Διατήρηση:	Θραύσμα

Δημοσιεύσεις  
 Αδημοσίευτο

**A/A: 30** Προσωρινός κωδικός για τις ανάγκες της εργασίας: **BAA 18**  
**ΤΥΠΟΣ: 007** Υπηρεσία Φύλαξης και Αριθμός Ευρετηρίου: ΙΣΤ' ΕΠΚΑ, Ακατάγραφο  
**Στοιχεία εύρεσης** Χρονολόγηση:  
 Περιοχή: Θεσσαλονίκη, εντός των τειχών  
 Ανασκαφή: Βαλαείο Αρχαίας Αγοράς  
 Χρονολογία: 1998  
 Γυάλινα συνειρήματα: BAA 1-87  
 Άλλες πληροφορίες: Ορθογώνιος χώρος βόρεια του βαλαείου. Στρώμα καταστροφής

<u>Διαστάσεις σε εκ.</u>		<u>Τεχνικά χαρακτηριστικά</u>	
Ύψος :	Διάμ. μέγιστη :	Χρώμα:	Non vidi
Διάμ. χείλους :	Πάχος :	Ποιότητα γυαλιού:	Non vidi
Διάμ. βάσης :		Τεχνική κατασκευής:	Εμφύσηση σε μήτρα
Λοιπές διαστάσεις :		Τεχνική διακόσμησης:	
		Διατήρηση:	Θραύσμα

Δημοσιεύσεις  
 Μαυρομηδάλη 2001, εκ. 7. Από ανασκαφή βαλαείου που καταστράφηκε στην τελευταία εικοσαετία του 1ου αι. βλ. Αδάμ-Βελένη κ.α. 1998, σ. 86.

**A/A: 31** Προσωρινός κωδικός για τις ανάγκες της εργασίας: **BAA 19**  
**ΤΥΠΟΣ: 007** Υπηρεσία Φύλαξης και Αριθμός Ευρετηρίου: ΙΣΤ' ΕΠΚΑ, Ακατάγραφο  
**Στοιχεία εύρεσης** Χρονολόγηση:  
 Περιοχή: Θεσσαλονίκη, εντός των τειχών  
 Ανασκαφή: Βαλαείο Αρχαίας Αγοράς  
 Χρονολογία: 1998  
 Γυάλινα συνειρήματα: BAA 1-87  
 Άλλες πληροφορίες: Ορθογώνιος χώρος βόρεια του βαλαείου. Στρώμα καταστροφής

<u>Διαστάσεις σε εκ.</u>		<u>Τεχνικά χαρακτηριστικά</u>	
Ύψος :	Διάμ. μέγιστη :	Χρώμα:	Non vidi
Διάμ. χείλους :	Πάχος :	Ποιότητα γυαλιού:	Non vidi
Διάμ. βάσης :		Τεχνική κατασκευής:	Εμφύσηση σε μήτρα
Λοιπές διαστάσεις :		Τεχνική διακόσμησης:	
		Διατήρηση:	Θραύσμα

Δημοσιεύσεις  
 Μαυρομηδάλη 2001, εκ. 7. Από ανασκαφή βαλαείου που καταστράφηκε στην τελευταία εικοσαετία του 1ου αι. βλ. Αδάμ-Βελένη κ.α. 1998, σ. 86.

**A/A: 32** Προσωρινός κωδικός για τις ανάγκες της εργασίας: **BAA 20**  
**ΤΥΠΟΣ: 007** Υπηρεσία Φύλαξης και Αριθμός Ευρετηρίου: **ΙΣΤ' ΕΠΚΑ, Ακατάγραφο**  
**Στοιχεία εύρεσης** Χρονολόγηση: **1ος αι.**  
 Περιοχή: **Θεσσαλονίκη, εντός των τειχών**  
 Ανασκαφή: **Βαλανείο Αρχαίας Αγοράς**  
 Χρονολογία: **1998**  
 Γυάλινα συνεννήματα: **BAA 1-87**  
 Άλλες πληροφορίες: **Ορθογώνιος χώρος βόρεια του βαλανείου. Στρώμα καταστροφής**

<u>Διαστάσεις σε εκ.</u>		<u>Τεχνικά χαρακτηριστικά</u>	
Ύψος :	Διάμ. μέγιστη :	Χρώμα :	Non vidii
Διάμ. χείλους :	Πάχος :	Ποιότητα γυαλιού :	Non vidii
Διάμ. βάσης :		Τεχνική κατασκευής :	Εμφύσηση σε μήτρα
Λοιπές διαστάσεις :	Non vidii	Τεχνική διακόσμησης :	
		Διατήρηση :	Θραύσμα

**Δημοσιεύσεις**  
 Μαυρομηδάλη 2001, εκ. 7. Από ανασκαφή βαλανείου που καταστράφηκε στην τελευταία εικοσαετία του 1ου αι., βλ. Αδάμ-Βελένη κ.α. 1998, σ. 86.

**A/A: 33** Προσωρινός κωδικός για τις ανάγκες της εργασίας: **BAA 21**  
**ΤΥΠΟΣ: 007** Υπηρεσία Φύλαξης και Αριθμός Ευρετηρίου: **ΙΣΤ' ΕΠΚΑ, Ακατάγραφο**  
**Στοιχεία εύρεσης** Χρονολόγηση: **1ος αι.**  
 Περιοχή: **Θεσσαλονίκη, εντός των τειχών**  
 Ανασκαφή: **Βαλανείο Αρχαίας Αγοράς**  
 Χρονολογία: **1998**  
 Γυάλινα συνεννήματα: **BAA 1-87**  
 Άλλες πληροφορίες: **Ορθογώνιος χώρος βόρεια του βαλανείου. Στρώμα καταστροφής**

<u>Διαστάσεις σε εκ.</u>		<u>Τεχνικά χαρακτηριστικά</u>	
Ύψος :	Διάμ. μέγιστη :	Χρώμα :	Non vidii
Διάμ. χείλους :	Πάχος :	Ποιότητα γυαλιού :	Non vidii
Διάμ. βάσης :		Τεχνική κατασκευής :	Εμφύσηση σε μήτρα
Λοιπές διαστάσεις :	Non vidii	Τεχνική διακόσμησης :	
		Διατήρηση :	Θραύσμα

**Δημοσιεύσεις**  
 Μαυρομηδάλη 2001, εκ. 7. Από ανασκαφή βαλανείου που καταστράφηκε στην τελευταία εικοσαετία του 1ου αι., βλ. Αδάμ-Βελένη κ.α. 1998, σ. 86.

**A/A: 36** Προσωρινός κωδικός για τις ανάγκες της εργασίας: **BAA 24**  
**ΤΥΠΟΣ: 007** Υπηρεσία Φύλαξης και Αριθμός Ευρετηρίου: **ΙΣΤ' ΕΠΚΑ, Ακατάγραφο**  
**Στοιχεία εύρεσης** Χρονολόγηση: **1ος αι.**  
 Περιοχή: **Θεσσαλονίκη, εντός των τειχών**  
 Ανασκαφή: **Βαλανείο Αρχαίας Αγοράς**  
 Χρονολογία: **1998**  
 Γυάλινα συνεννήματα: **BAA 1-87**  
 Άλλες πληροφορίες: **Ορθογώνιος χώρος βόρεια του βαλανείου. Στρώμα καταστροφής**

<u>Διαστάσεις σε εκ.</u>		<u>Τεχνικά χαρακτηριστικά</u>	
Ύψος :	Διάμ. μέγιστη :	Χρώμα :	Non vidii
Διάμ. χείλους :	Πάχος :	Ποιότητα γυαλιού :	Non vidii
Διάμ. βάσης :		Τεχνική κατασκευής :	Εμφύσηση σε μήτρα
Λοιπές διαστάσεις :	Non vidii	Τεχνική διακόσμησης :	
		Διατήρηση :	Θραύσμα

**Δημοσιεύσεις**  
 Μαυρομηδάλη 2001, εκ. 7. Από ανασκαφή βαλανείου που καταστράφηκε στην τελευταία εικοσαετία του 1ου αι., βλ. Αδάμ-Βελένη κ.α. 1998, σ. 86.

**A/A: 37** Προσωρινός κωδικός για τις ανάγκες της εργασίας: **BY 325/5**  
**ΤΥΠΟΣ: 008** Υπηρεσία Φύλαξης και Αριθμός Ευρετηρίου: **Μουσείο Βυζαντινού Πολιτισμού, BY 325/5**  
**Στοιχεία εύρεσης** Χρονολόγηση: **1ος αι.**  
 Περιοχή: **Θεσσαλονίκη, εντός των τειχών**  
 Ανασκαφή: **Αρχαία Αγορά**  
 Χρονολογία: **28-8-82**  
 Γυάλινα συνεννήματα: **Πλατεία Δικαστηρίων. Τομή Α', Πηγάδι Β', βάθος 5,20**  
 Άλλες πληροφορίες:

<u>Διαστάσεις σε εκ.</u>		<u>Τεχνικά χαρακτηριστικά</u>	
Ύψος :	Διάμ. μέγιστη :	Χρώμα :	Κεχριμπάρωχο
Διάμ. χείλους :	Πάχος :	Ποιότητα γυαλιού :	Χωρίς φυσαλίδες και προσμίξεις
Διάμ. βάσης :	0,1	Τεχνική κατασκευής :	Ελεύθερη εμφύσηση
Λοιπές διαστάσεις :		Τεχνική διακόσμησης :	
		Διατήρηση :	Θραύσμα

**Δημοσιεύσεις**  
 Αδημοσуетο

**A/A: 34** Προσωρινός κωδικός για τις ανάγκες της εργασίας: **BAA 22**  
**ΤΥΠΟΣ: 007** Υπηρεσία Φύλαξης και Αριθμός Ευρετηρίου: **ΙΣΤ' ΕΠΚΑ, Ακατάγραφο**  
**Στοιχεία εύρεσης** Χρονολόγηση: **1ος αι.**  
 Περιοχή: **Θεσσαλονίκη, εντός των τειχών**  
 Ανασκαφή: **Βαλανείο Αρχαίας Αγοράς**  
 Χρονολογία: **1998**  
 Γυάλινα συνεννήματα: **BAA 1-87**  
 Άλλες πληροφορίες: **Ορθογώνιος χώρος βόρεια του βαλανείου. Στρώμα καταστροφής**

<u>Διαστάσεις σε εκ.</u>		<u>Τεχνικά χαρακτηριστικά</u>	
Ύψος :	Διάμ. μέγιστη :	Χρώμα :	Non vidii
Διάμ. χείλους :	Πάχος :	Ποιότητα γυαλιού :	Non vidii
Διάμ. βάσης :		Τεχνική κατασκευής :	Εμφύσηση σε μήτρα
Λοιπές διαστάσεις :	Non vidii	Τεχνική διακόσμησης :	
		Διατήρηση :	Θραύσμα

**Δημοσιεύσεις**  
 Μαυρομηδάλη 2001, εκ. 7. Από ανασκαφή βαλανείου που καταστράφηκε στην τελευταία εικοσαετία του 1ου αι., βλ. Αδάμ-Βελένη κ.α. 1998, σ. 86.

**A/A: 35** Προσωρινός κωδικός για τις ανάγκες της εργασίας: **BAA 23**  
**ΤΥΠΟΣ: 007** Υπηρεσία Φύλαξης και Αριθμός Ευρετηρίου: **ΙΣΤ' ΕΠΚΑ, Ακατάγραφο**  
**Στοιχεία εύρεσης** Χρονολόγηση: **1ος αι.**  
 Περιοχή: **Θεσσαλονίκη, εντός των τειχών**  
 Ανασκαφή: **Βαλανείο Αρχαίας Αγοράς**  
 Χρονολογία: **1998**  
 Γυάλινα συνεννήματα: **BAA 1-87**  
 Άλλες πληροφορίες: **Ορθογώνιος χώρος βόρεια του βαλανείου. Στρώμα καταστροφής**

<u>Διαστάσεις σε εκ.</u>		<u>Τεχνικά χαρακτηριστικά</u>	
Ύψος :	Διάμ. μέγιστη :	Χρώμα :	Non vidii
Διάμ. χείλους :	Πάχος :	Ποιότητα γυαλιού :	Non vidii
Διάμ. βάσης :		Τεχνική κατασκευής :	Εμφύσηση σε μήτρα
Λοιπές διαστάσεις :	Non vidii	Τεχνική διακόσμησης :	
		Διατήρηση :	Θραύσμα

**Δημοσιεύσεις**  
 Μαυρομηδάλη 2001, εκ. 7. Από ανασκαφή βαλανείου που καταστράφηκε στην τελευταία εικοσαετία του 1ου αι., βλ. Αδάμ-Βελένη κ.α. 1998, σ. 86.

**A/A: 38** Προσωρινός κωδικός για τις ανάγκες της εργασίας: **PAM 60**  
**ΤΥΠΟΣ: 008** Υπηρεσία Φύλαξης και Αριθμός Ευρετηρίου: **Αρχαιολογικό Μουσείο Θεσσαλονίκης, Λεβητάγραφο**  
**Στοιχεία εύρεσης** Χρονολόγηση:  
 Περιοχή: **Θεσσαλονίκη, Ανατολική Νεκρόπολη**  
 Ανασκαφή: **Πανεπιστημιούπολη Α.Π.Θ. Θεολογική σχολή**  
 Χρονολογία: **11-1965**  
 Γυάλινα συνεννήματα:  
 Άλλες πληροφορίες:

<u>Διαστάσεις σε εκ.</u>		<u>Τεχνικά χαρακτηριστικά</u>	
Ύψος :	Διάμ. μέγιστη :	Χρώμα :	Λαδί
Διάμ. χείλους :	Πάχος :	Ποιότητα γυαλιού :	Χωρίς προσμίξεις και φυσαλίδες
Διάμ. βάσης :	0,13	Τεχνική κατασκευής :	Εμφύσηση σε μήτρα και ελεύθερη
Λοιπές διαστάσεις :	5,5X3,5	Τεχνική διακόσμησης :	
		Διατήρηση :	Θραύσμα ώμου

**Δημοσιεύσεις**  
 Αδημοσуетο

**A/A: 39** Προσωρινός κωδικός για τις ανάγκες της εργασίας: **BAA 54**  
**ΤΥΠΟΣ: 009** Υπηρεσία Φύλαξης και Αριθμός Ευρετηρίου: **ΙΣΤ' ΕΠΚΑ, Ακατάγραφο**  
**Στοιχεία εύρεσης** Χρονολόγηση: **1ος αι.**  
 Περιοχή: **Θεσσαλονίκη, εντός των τειχών**  
 Ανασκαφή: **Βαλανείο Αρχαίας Αγοράς**  
 Χρονολογία: **1998**  
 Γυάλινα συνεννήματα: **BAA 1-87**  
 Άλλες πληροφορίες: **Ορθογώνιος χώρος βόρεια του βαλανείου. Στρώμα καταστροφής**

<u>Διαστάσεις σε εκ.</u>		<u>Τεχνικά χαρακτηριστικά</u>	
Ύψος :	Διάμ. μέγιστη :	Χρώμα :	Non vidii
Διάμ. χείλους :	Πάχος :	Ποιότητα γυαλιού :	Non vidii
Διάμ. βάσης :		Τεχνική κατασκευής :	Χυτό
Λοιπές διαστάσεις :	Non vidii	Τεχνική διακόσμησης :	
		Διατήρηση :	Συγκολλημένο και συμπληρωμένο

**Δημοσιεύσεις**  
 Μαυρομηδάλη 2001, εκ. 16. Από ανασκαφή βαλανείου που καταστράφηκε στην τελευταία εικοσαετία του 1ου αι., βλ. Αδάμ-Βελένη κ.α. 1998, σ. 86.

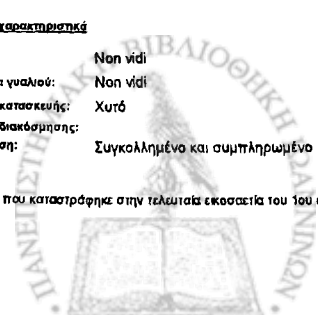

**A/A: 40** Προσωρινός κωδικός για τις ανάγκες της εργασίας: **BY 325/10**  
**ΤΥΠΟΣ: 010** Υπηρεσία Φύλαξης και Αριθμός Ευρετηρίου: Μουσείο Βυζαντινού Πολιτισμού, BY 325/10  
**Στοιχεία εύρεσης** Χρονολόγηση: 1ος αι.  
 Περιοχή: Θεσσαλονίκη, εντός των τειχών  
 Ανασκαφή: Αρχαία Αγορά  
 Χρονολογία: 1965;  
 Γυάλινα συνευρήματα: BY 325/9, 11  
 Άλλες πληροφορίες: ΦΦ3, Τομή Β, βόρεια πλευρά, βάθος 3,9 μ.

**Διαστάσεις σε εκ.** **Τεχνικά χαρακτηριστικά**  
 Ύψος: Διάμ. μέγιστη: Χρώμα: Πλήρως αποχρωματισμένο  
 Διάμ. χείλους: 19 Πάχος: Ποιότητα γυαλιού: Χωρίς προσμίξεις και φυσαλίδες  
 Διάμ. βάσης: Τεχνική κατασκευής: Ελεύθερη εμφύσηση  
 Λοιπές Διαστάσεις: Σωζόμενο Ύψος: 4 Τεχνική διακόσμησης: Διατήρηση: Θραύσμα

**Δημοσιεύσεις**  
 Δημοσκέυτο

**A/A: 41** Προσωρινός κωδικός για τις ανάγκες της εργασίας: **BY 325/11**  
**ΤΥΠΟΣ: 010** Υπηρεσία Φύλαξης και Αριθμός Ευρετηρίου: Μουσείο Βυζαντινού Πολιτισμού, BY 325/11  
**Στοιχεία εύρεσης** Χρονολόγηση: 1ος αι.  
 Περιοχή: Θεσσαλονίκη, εντός των τειχών  
 Ανασκαφή: Αρχαία Αγορά  
 Χρονολογία: 1965;  
 Γυάλινα συνευρήματα: BY 325/9-10  
 Άλλες πληροφορίες: ΦΦ3, Τομή Β, βόρεια πλευρά, βάθος 3,9 μ.

**Διαστάσεις σε εκ.** **Τεχνικά χαρακτηριστικά**  
 Ύψος: Διάμ. μέγιστη: Χρώμα: Πλήρως αποχρωματισμένο  
 Διάμ. χείλους: 9 Πάχος: Ποιότητα γυαλιού: Χωρίς προσμίξεις και φυσαλίδες  
 Διάμ. βάσης: Τεχνική κατασκευής: Ελεύθερη εμφύσηση  
 Λοιπές Διαστάσεις: Σωζόμενο Ύψος: 3 Τεχνική διακόσμησης: Διατήρηση: Θραύσμα

**Δημοσιεύσεις**  
 Δημοσκέυτο

**A/A: 42** Προσωρινός κωδικός για τις ανάγκες της εργασίας: **BAA 55**  
**ΤΥΠΟΣ: 011** Υπηρεσία Φύλαξης και Αριθμός Ευρετηρίου: ΙΣΤ' ΕΠΚΑ, Ακατάγραφο  
**Στοιχεία εύρεσης** Χρονολόγηση: 1ος αι.  
 Περιοχή: Θεσσαλονίκη, εντός των τειχών  
 Ανασκαφή: Βαλανείο Αρχαίας Αγοράς  
 Χρονολογία: 1998  
 Γυάλινα συνευρήματα: BAA 1-87  
 Άλλες πληροφορίες: Ορθογώνιος χώρος βόρεια του βαλανείου. Στρώμα καταστροφής

**Διαστάσεις σε εκ.** **Τεχνικά χαρακτηριστικά**  
 Ύψος: Διάμ. μέγιστη: Χρώμα: Non vidi  
 Διάμ. χείλους: Πάχος: Ποιότητα γυαλιού: Non vidi  
 Διάμ. βάσης: Τεχνική κατασκευής: Ελεύθερη εμφύσηση  
 Λοιπές Διαστάσεις: Non vidi Τεχνική διακόσμησης: Διατήρηση: Συγκολλημένο

**Δημοσιεύσεις**  
 Μαυραμμάλη 2001, εκ. 17, Από ανασκαφή βαλανείου που καταστράφηκε στην τελευταία εκκοσμάτι του 1ου αι., βλ. Αδάμ-Βελένη κ.α. 1998, σ. 86.

**A/A: 43** Προσωρινός κωδικός για τις ανάγκες της εργασίας: **BY 69**  
**ΤΥΠΟΣ: 012α** Υπηρεσία Φύλαξης και Αριθμός Ευρετηρίου: Μουσείο Βυζαντινού Πολιτισμού, BY 69  
**Στοιχεία εύρεσης** Χρονολόγηση: 3ος τέλη -αρχές 5ου αι.  
 Περιοχή: Θεσσαλονίκη, εντός των τειχών  
 Ανασκαφή: Αγίου Δημητρίου και Σοφοκλέους  
 Χρονολογία:  
 Γυάλινα συνευρήματα:  
 Άλλες πληροφορίες:

**Διαστάσεις σε εκ.** **Τεχνικά χαρακτηριστικά**  
 Ύψος: Διάμ. μέγιστη: Χρώμα: Άχρωμο πρασινωτό  
 Διάμ. χείλους: 10 Πάχος: 0.12 Ποιότητα γυαλιού: Χωρίς προσμίξεις, λίγες φυσαλίδες  
 Διάμ. βάσης: Τεχνική κατασκευής: Ελεύθερη εμφύσηση  
 Λοιπές Διαστάσεις: Υπολογιζόμενο ύψος: 6,2 Τεχνική διακόσμησης: Διατήρηση: Σώζεται τμήμα του χείλους

**Δημοσιεύσεις**  
 Δημοσκέυτο

**A/A: 44** Προσωρινός κωδικός για τις ανάγκες της εργασίας: **BY 214/2**  
**ΤΥΠΟΣ: 012α** Υπηρεσία Φύλαξης και Αριθμός Ευρετηρίου: Μουσείο Βυζαντινού Πολιτισμού, BY 214/2  
**Στοιχεία εύρεσης** Χρονολόγηση: 3ος τέλη -αρχές 5ου αι.  
 Περιοχή: Θεσσαλονίκη, Ανατολική Νεκρόπολη  
 Ανασκαφή: Βόρειο τμήμα κοιμητηρίου Ευαγγελίστριας, χώρος Λυσισατρείου  
 Χρονολογία: 25-11-1991  
 Γυάλινα συνευρήματα: BY 214/1, 3  
 Άλλες πληροφορίες: Τάφος Δ

**Διαστάσεις σε εκ.** **Τεχνικά χαρακτηριστικά**  
 Ύψος: 7.5 Διάμ. μέγιστη: Χρώμα: Άχρωμο ανεπαίσθητα πρασινωτό  
 Διάμ. χείλους: 12 Πάχος: 0.1 Ποιότητα γυαλιού: Χωρίς προσμίξεις και φυσαλίδες  
 Διάμ. βάσης: 4.5 Τεχνική κατασκευής: Ελεύθερη εμφύσηση  
 Λοιπές Διαστάσεις: Τεχνική διακόσμησης: Διατήρηση: Λείπει μεγάλο μέρος του σώματος

**Δημοσιεύσεις**  
 Πελεκανίδου 1993, σ. 376, φωτ. 6, από τόμο με νόμισμα του 2ου-3ου αι.

**A/A: 45** Προσωρινός κωδικός για τις ανάγκες της εργασίας: **BY 227/53**  
**ΤΥΠΟΣ: 012α** Υπηρεσία Φύλαξης και Αριθμός Ευρετηρίου: Μουσείο Βυζαντινού Πολιτισμού, BY 227/53  
**Στοιχεία εύρεσης** Χρονολόγηση: 3ος τέλη -αρχές 5ου αι.  
 Περιοχή: Θεσσαλονίκη, Ανατολική Νεκρόπολη  
 Ανασκαφή: Βόρειο τμήμα κοιμητηρίου Ευαγγελίστριας, χώρος Λυσισατρείου  
 Χρονολογία: 19-4-1996  
 Γυάλινα συνευρήματα: BY 227/35, 54  
 Άλλες πληροφορίες: Νότια συστάδα Γ. Τάφος 2 (λακκοειδής)

**Διαστάσεις σε εκ.** **Τεχνικά χαρακτηριστικά**  
 Ύψος: 7.5 Διάμ. μέγιστη: Χρώμα: Άχρωμο πρασινωτό  
 Διάμ. χείλους: 10 Πάχος: 0.02 Ποιότητα γυαλιού: Χωρίς προσμίξεις με λίγες φυσαλίδες  
 Διάμ. βάσης: Τεχνική κατασκευής: Ελεύθερη εμφύσηση  
 Λοιπές Διαστάσεις: Τεχνική διακόσμησης: Διατήρηση: Θραύσματα

**Δημοσιεύσεις**  
 Δημοσκέυτο

**A/A: 46** Προσωρινός κωδικός για τις ανάγκες της εργασίας: **BY 325/1**  
**ΤΥΠΟΣ: 012α** Υπηρεσία Φύλαξης και Αριθμός Ευρετηρίου: Μουσείο Βυζαντινού Πολιτισμού, BY 325/1  
**Στοιχεία εύρεσης** Χρονολόγηση: 3ος τέλη -αρχές 5ου αι.  
 Περιοχή: Θεσσαλονίκη, εντός των τειχών  
 Ανασκαφή: Αρχαία Αγορά  
 Χρονολογία:  
 Γυάλινα συνευρήματα:  
 Άλλες πληροφορίες:

**Διαστάσεις σε εκ.** **Τεχνικά χαρακτηριστικά**  
 Ύψος: Διάμ. μέγιστη: Χρώμα: Άχρωμο πρασινωτό  
 Διάμ. χείλους: Πάχος: Ποιότητα γυαλιού: Χωρίς προσμίξεις και φυσαλίδες  
 Διάμ. βάσης: Τεχνική κατασκευής: Ελεύθερη εμφύσηση  
 Λοιπές Διαστάσεις: Τεχνική διακόσμησης: Διατήρηση: Συγκολλημένο και συμπληρωμένο.

**Δημοσιεύσεις**  
 Δημοσκέυτο

**A/A: 47** Προσωρινός κωδικός για τις ανάγκες της εργασίας: **BY 325/4**  
**ΤΥΠΟΣ: 012α** Υπηρεσία Φύλαξης και Αριθμός Ευρετηρίου: Μουσείο Βυζαντινού Πολιτισμού, BY 325/4  
**Στοιχεία εύρεσης** Χρονολόγηση: 3ος τέλη -αρχές 5ου αι.  
 Περιοχή: Θεσσαλονίκη, εντός των τειχών  
 Ανασκαφή: Αρχαία Αγορά  
 Χρονολογία: 1967  
 Γυάλινα συνευρήματα: BY 325/3  
 Άλλες πληροφορίες: Στον φάκελο διακρινόταν αμυδρά "S1/1067"

**Διαστάσεις σε εκ.** **Τεχνικά χαρακτηριστικά**  
 Ύψος: 7 Διάμ. μέγιστη: Χρώμα: Πρασινωτό με ερυθρούς στροβιλισμούς  
 Διάμ. χείλους: 8 Πάχος: Ποιότητα γυαλιού: Πολλές φυσαλίδες μικρές και μεγαλύτερες και μερικές προσμίξεις  
 Διάμ. βάσης: Τεχνική κατασκευής: Ελεύθερη εμφύσηση  
 Λοιπές Διαστάσεις: Τεχνική διακόσμησης: Διατήρηση: Θραύσμα

**Δημοσιεύσεις**  
 Δημοσκέυτο

**A/A: 48** Προσωρινός κωδικός για τις ανάγκες της εργασίας: **ΜΘ 21392**  
**ΤΥΠΟΣ: 012α** Υπηρεσία Φύλαξης και Αριθμός Ευρετηρίου: Αρχαιολογικό Μουσείο Θεσσαλονίκης, ΜΘ 21392  
**Στοιχεία εύρεσης** Χρονολόγηση: 3ος τέλη - αρχές 5ου αι  
 Περιοχή: Σίνδος  
 Ανασκαφή: Σίνδος, ΒΙ.ΠΕ.Θ  
 Χρονολογία: 23-8-2000  
 Γυάλινα συντηρήματα:  
 Άλλες πληροφορίες: Ο.Τ. Goodyear, οικ. ΑΘΕΛΚΟ Τάφος 2

<u>Διαστάσεις σε εκ.</u>		<u>Τεχνικά χαρακτηριστικά</u>	
Ύψος :	7	Διάμ. μέγιστη :	Χρώμα: Άχρωμο πρασινωτό
Διάμ. χείλους :	8,7	Πάχος :	0.11
Διάμ. βάσης :		Ποιότητα γυαλιού:	Χωρίς προσμίξεις
Λοιπές διαστάσεις :		Τεχνική κατασκευής:	Ελεύθερη εμφύσηση
		Τεχνική διακόσμησης:	Εγχάραξη
		Διατήρηση:	Ακέραιο. Φέρει ιριδισμούς.

**Δημοσιεύσεις**  
 Αδημοσίευτο

**A/A: 49** Προσωρινός κωδικός για τις ανάγκες της εργασίας: **BY 56**  
**ΤΥΠΟΣ: 012β** Υπηρεσία Φύλαξης και Αριθμός Ευρετηρίου: Μουσείο Βυζαντινού Πολιτισμού, BY 56  
**Στοιχεία εύρεσης** Χρονολόγηση: 3ος τέλη - αρχές 5ου αι  
 Περιοχή: Θεσσαλονίκη, εντός των τειχών  
 Ανασκαφή: Αγίου Δημητρίου και Σοφοκλέους  
 Χρονολογία:  
 Γυάλινα συντηρήματα:  
 Άλλες πληροφορίες:

<u>Διαστάσεις σε εκ.</u>		<u>Τεχνικά χαρακτηριστικά</u>	
Ύψος :	Διάμ. μέγιστη :	Χρώμα:	Άχρωμο πρασινωτό
Διάμ. χείλους :	8,7	Ποιότητα γυαλιού:	Χωρίς προσμίξεις, λίγες φυσαλίδες
Διάμ. βάσης :	3	Τεχνική κατασκευής:	Ελεύθερη εμφύσηση
Λοιπές διαστάσεις :	Υπολογιζόμενο ύψος: 4,5	Τεχνική διακόσμησης:	Εγχάραξη
		Διατήρηση:	Σώζεται τμήμα του χείλους

**Δημοσιεύσεις**  
 Αδημοσίευτο

**A/A: 50** Προσωρινός κωδικός για τις ανάγκες της εργασίας: **BY 227/54**  
**ΤΥΠΟΣ: 012β** Υπηρεσία Φύλαξης και Αριθμός Ευρετηρίου: Μουσείο Βυζαντινού Πολιτισμού, BY 227/54  
**Στοιχεία εύρεσης** Χρονολόγηση: 3ος τέλη - αρχές 5ου αι  
 Περιοχή: Θεσσαλονίκη, Ανατολική Νεκρόπολη  
 Ανασκαφή: Βόρειο τμήμα κοιμητηρίου Ευαγγελίστριας, χώρος Λυσιστρείου  
 Χρονολογία: 19-4-1995  
 Γυάλινα συντηρήματα: BY 227/35, 53  
 Άλλες πληροφορίες: Νότια συστάδα Γ. Τάφος 2 (λακκοειδής)

<u>Διαστάσεις σε εκ.</u>		<u>Τεχνικά χαρακτηριστικά</u>	
Ύψος :	5	Διάμ. μέγιστη :	Χρώμα: Άχρωμο πρασινωτό
Διάμ. χείλους :	11	Πάχος :	0.02
Διάμ. βάσης :		Ποιότητα γυαλιού:	Χωρίς προσμίξεις με λίγες φυσαλίδες
Λοιπές διαστάσεις :		Τεχνική κατασκευής:	Ελεύθερη εμφύσηση
		Τεχνική διακόσμησης:	Εγχάραξη
		Διατήρηση:	Θραύσματα

**Δημοσιεύσεις**  
 Αδημοσίευτο

**A/A: 51** Προσωρινός κωδικός για τις ανάγκες της εργασίας: **ΜΘ 510**  
**ΤΥΠΟΣ: 012β** Υπηρεσία Φύλαξης και Αριθμός Ευρετηρίου: Αρχαιολογικό Μουσείο Θεσσαλονίκης, ΜΘ 510  
**Στοιχεία εύρεσης** Χρονολόγηση: 3ος τέλη - αρχές 5ου αι  
 Περιοχή: Θεσσαλονίκη, Δυτική Νεκρόπολη  
 Ανασκαφή: Βαρδάρι  
 Χρονολογία:  
 Γυάλινα συντηρήματα:  
 Άλλες πληροφορίες:

<u>Διαστάσεις σε εκ.</u>		<u>Τεχνικά χαρακτηριστικά</u>	
Ύψος :	7	Διάμ. μέγιστη :	Χρώμα: Άχρωμο πρασινωτό
Διάμ. χείλους :	12	Πάχος :	0.2
Διάμ. βάσης :	3	Ποιότητα γυαλιού:	Χωρίς προσμίξεις και φυσαλίδες
Λοιπές διαστάσεις :		Τεχνική κατασκευής:	Ελεύθερη εμφύσηση
		Τεχνική διακόσμησης:	Εγχάραξη
		Διατήρηση:	Ακέραιο

**Δημοσιεύσεις**  
 Αδημοσίευτο

**A/A: 52** Προσωρινός κωδικός για τις ανάγκες της εργασίας: **ΜΘ 511**  
**ΤΥΠΟΣ: 012β** Υπηρεσία Φύλαξης και Αριθμός Ευρετηρίου: Αρχαιολογικό Μουσείο Θεσσαλονίκης, ΜΘ 511  
**Στοιχεία εύρεσης** Χρονολόγηση: 3ος τέλη - αρχές 5ου αι  
 Περιοχή: Θεσσαλονίκη, Δυτική Νεκρόπολη  
 Ανασκαφή: Βαρδάρι  
 Χρονολογία:  
 Γυάλινα συντηρήματα:  
 Άλλες πληροφορίες:

<u>Διαστάσεις σε εκ.</u>		<u>Τεχνικά χαρακτηριστικά</u>	
Ύψος :	8,2	Διάμ. μέγιστη :	11,7
Διάμ. χείλους :	12	Πάχος :	0.3
Διάμ. βάσης :	3,2	Ποιότητα γυαλιού:	Χωρίς προσμίξεις και φυσαλίδες
Λοιπές διαστάσεις :		Τεχνική κατασκευής:	Ελεύθερη εμφύσηση
		Τεχνική διακόσμησης:	Εγχάραξη
		Διατήρηση:	Ακέραιο. Εσωτερικά φέρει ιριδισμούς.

**Δημοσιεύσεις**  
 Ε. Τρακοπούλου-Σακακίδου, στο Θεσσαλονίκη, Από τα προϊστορικά μέχρι τα χριστιανικά χρόνια 1986, σ. 125.

**A/A: 53** Προσωρινός κωδικός για τις ανάγκες της εργασίας: **ΜΘ 21961**  
**ΤΥΠΟΣ: 012β** Υπηρεσία Φύλαξης και Αριθμός Ευρετηρίου: Αρχαιολογικό Μουσείο Θεσσαλονίκης, ΜΘ 21961  
**Στοιχεία εύρεσης** Χρονολόγηση: 3ος τέλη - αρχές 5ου αι  
 Περιοχή: Θεσσαλονίκη  
 Ανασκαφή: Αγνωστού προελεύσεως  
 Χρονολογία:  
 Γυάλινα συντηρήματα:  
 Άλλες πληροφορίες:

<u>Διαστάσεις σε εκ.</u>		<u>Τεχνικά χαρακτηριστικά</u>	
Ύψος :	5	Διάμ. μέγιστη :	14
Διάμ. χείλους :	14	Πάχος :	0.12
Διάμ. βάσης :	2	Ποιότητα γυαλιού:	Ελάχιστες προσμίξεις και φυσαλίδες
Λοιπές διαστάσεις :		Τεχνική κατασκευής:	Ελεύθερη εμφύσηση
		Τεχνική διακόσμησης:	Εγχάραξη
		Διατήρηση:	Διατηρείται θραύσμα

**Δημοσιεύσεις**  
 Αδημοσίευτο

**A/A: 54** Προσωρινός κωδικός για τις ανάγκες της εργασίας: **ΜΘ 21965**  
**ΤΥΠΟΣ: 012β** Υπηρεσία Φύλαξης και Αριθμός Ευρετηρίου: Αρχαιολογικό Μουσείο Θεσσαλονίκης, ΜΘ 21965  
**Στοιχεία εύρεσης** Χρονολόγηση: 3ος τέλη - αρχές 5ου αι  
 Περιοχή: Θεσσαλονίκη, εντός των τειχών  
 Ανασκαφή: Σωκράτους 47-49. Οικ. Βελικά [νυν Μοιράρχου Κουφίτσα 19]  
 Χρονολογία: 1968  
 Γυάλινα συντηρήματα:  
 Άλλες πληροφορίες:

<u>Διαστάσεις σε εκ.</u>		<u>Τεχνικά χαρακτηριστικά</u>	
Ύψος :	7	Διάμ. μέγιστη :	14,5
Διάμ. χείλους :	15	Πάχος :	0.2
Διάμ. βάσης :		Ποιότητα γυαλιού:	Χωρίς προσμίξεις, ελάχιστες φυσαλίδες
Λοιπές διαστάσεις :		Τεχνική κατασκευής:	Ελεύθερη εμφύσηση
		Τεχνική διακόσμησης:	Εγχάραξη
		Διατήρηση:	Θραύσμα

**Δημοσιεύσεις**  
 Αδημοσίευτο

**A/A: 55** Προσωρινός κωδικός για τις ανάγκες της εργασίας: **ΜΘ 21967**  
**ΤΥΠΟΣ: 012β** Υπηρεσία Φύλαξης και Αριθμός Ευρετηρίου: Αρχαιολογικό Μουσείο Θεσσαλονίκης, ΜΘ 21967  
**Στοιχεία εύρεσης** Χρονολόγηση: 3ος τέλη - αρχές 5ου αι  
 Περιοχή: Θεσσαλονίκη, εντός των τειχών  
 Ανασκαφή: Σωκράτους 47-49. Οικ. Βελικά [νυν Μοιράρχου Κουφίτσα 19]  
 Χρονολογία: 1968  
 Γυάλινα συντηρήματα:  
 Άλλες πληροφορίες:

<u>Διαστάσεις σε εκ.</u>		<u>Τεχνικά χαρακτηριστικά</u>	
Ύψος :	4	Διάμ. μέγιστη :	14
Διάμ. χείλους :	14	Πάχος :	0.12
Διάμ. βάσης :		Ποιότητα γυαλιού:	Χωρίς προσμίξεις και φυσαλίδες
Λοιπές διαστάσεις :		Τεχνική κατασκευής:	Ελεύθερη εμφύσηση
		Τεχνική διακόσμησης:	Εγχάραξη
		Διατήρηση:	Θραύσμα

**Δημοσιεύσεις**  
 Αδημοσίευτο



**A/A: 56** Προσωρινός κωδικός για τις ανάγκες της εργασίας: **ΜΘ 21968**  
**ΤΥΠΟΣ: 012β** Υπηρεσία Φύλαξης και Αριθμός Ευρετηρίου: Αρχαιολογικό Μουσείο Θεσσαλονίκης, ΜΘ 21968  
**Στοιχεία εύρεσης** Χρονολόγηση: 3ος τέλη - αρχές 5ου αι  
 Περιοχή: Θεσσαλονίκη, εντός των τειχών  
 Ανασκαφή: Σωκράτους 47-49. Οικ. Βελικά (νυν Μοιράρχου Κουφίτσα 19)  
 Χρονολογία: 1968  
 Γυάλινα συνειρήματα: Άλλες πληροφορίες:

**Διαστάσεις σε εκ.** **Τεχνικά χαρακτηριστικά**  
 Ύψος: 5 Διάμ. μέγιστη: Χρώμα: Άχρωμο λαδί  
 Διάμ. χείλους: 9 Πάχος: 0.15 Ποιότητα γυαλιού: Χωρίς προσμίξεις, λίγες φυσαλίδες  
 Διάμ. βάσης: Τεχνική κατασκευής: Ελεύθερη εμφύσηση  
 Λοιπές διαστάσεις: Τεχνική διακόσμησης: Εγχάραξη  
 Διατήρηση: Θραύσμα

**Δημοσιεύσεις**  
 Αδημοσίευτο

**A/A: 57** Προσωρινός κωδικός για τις ανάγκες της εργασίας: **ΜΘ 21971**  
**ΤΥΠΟΣ: 012β** Υπηρεσία Φύλαξης και Αριθμός Ευρετηρίου: Αρχαιολογικό Μουσείο Θεσσαλονίκης, ΜΘ 21971  
**Στοιχεία εύρεσης** Χρονολόγηση: 3ος τέλη - αρχές 5ου αι  
 Περιοχή: Θεσσαλονίκη, εντός των τειχών  
 Ανασκαφή: Σωκράτους 47-49. Οικ. Βελικά (νυν Μοιράρχου Κουφίτσα 19)  
 Χρονολογία: 1968  
 Γυάλινα συνειρήματα: Άλλες πληροφορίες:

**Διαστάσεις σε εκ.** **Τεχνικά χαρακτηριστικά**  
 Ύψος: 5.2 Διάμ. μέγιστη: Χρώμα: Άχρωμο πρασινωπό  
 Διάμ. χείλους: 13 Πάχος: 0.18 Ποιότητα γυαλιού: Χωρίς προσμίξεις, λίγες φυσαλίδες  
 Διάμ. βάσης: Τεχνική κατασκευής: Ελεύθερη εμφύσηση  
 Λοιπές διαστάσεις: Τεχνική διακόσμησης: Εγχάραξη  
 Διατήρηση: Θραύσμα

**Δημοσιεύσεις**  
 Αδημοσίευτο

**A/A: 58** Προσωρινός κωδικός για τις ανάγκες της εργασίας: **ΜΘ 21972**  
**ΤΥΠΟΣ: 012β** Υπηρεσία Φύλαξης και Αριθμός Ευρετηρίου: Αρχαιολογικό Μουσείο Θεσσαλονίκης, ΜΘ 21972  
**Στοιχεία εύρεσης** Χρονολόγηση: 3ος τέλη - αρχές 5ου αι  
 Περιοχή: Θεσσαλονίκη, εντός των τειχών  
 Ανασκαφή: Σωκράτους 47-49. Οικ. Βελικά (νυν Μοιράρχου Κουφίτσα 19)  
 Χρονολογία: 1968  
 Γυάλινα συνειρήματα: Άλλες πληροφορίες:

**Διαστάσεις σε εκ.** **Τεχνικά χαρακτηριστικά**  
 Ύψος: 2.5 Διάμ. μέγιστη: Χρώμα: Άχρωμο πρασινωπό  
 Διάμ. χείλους: 10 Πάχος: 0.15 Ποιότητα γυαλιού: Χωρίς προσμίξεις, λίγες φυσαλίδες  
 Διάμ. βάσης: Τεχνική κατασκευής: Ελεύθερη εμφύσηση  
 Λοιπές διαστάσεις: Τεχνική διακόσμησης: Διατήρηση: Θραύσμα

**Δημοσιεύσεις**  
 Αδημοσίευτο

**A/A: 59** Προσωρινός κωδικός για τις ανάγκες της εργασίας: **ΜΘ 21977**  
**ΤΥΠΟΣ: 012β** Υπηρεσία Φύλαξης και Αριθμός Ευρετηρίου: Αρχαιολογικό Μουσείο Θεσσαλονίκης, ΜΘ 21977  
**Στοιχεία εύρεσης** Χρονολόγηση: 3ος τέλη - αρχές 5ου αι  
 Περιοχή: Θεσσαλονίκη, εντός των τειχών  
 Ανασκαφή: Σωκράτους 47-49. Οικ. Βελικά (νυν Μοιράρχου Κουφίτσα 19)  
 Χρονολογία: 22-6-1968  
 Γυάλινα συνειρήματα: ΜΘ 21975-21976  
 Άλλες πληροφορίες: (4-6)-(Δ-Ε) Βάθος περίπου 0.5cm

**Διαστάσεις σε εκ.** **Τεχνικά χαρακτηριστικά**  
 Ύψος: 5.5 Διάμ. μέγιστη: Χρώμα: Άχρωμο πρασινωπό  
 Διάμ. χείλους: 14 Πάχος: Ποιότητα γυαλιού: Χωρίς προσμίξεις, λίγες φυσαλίδες  
 Διάμ. βάσης: Τεχνική κατασκευής: Ελεύθερη εμφύσηση  
 Λοιπές διαστάσεις: Τεχνική διακόσμησης: Εγχάραξη  
 Διατήρηση: Θραύσμα

**Δημοσιεύσεις**  
 Αδημοσίευτο

**A/A: 60** Προσωρινός κωδικός για τις ανάγκες της εργασίας: **ΠΑΜ 90**  
**ΤΥΠΟΣ: 012β** Υπηρεσία Φύλαξης και Αριθμός Ευρετηρίου: Αρχαιολογικό Μουσείο Θεσσαλονίκης, δεξιά παραφράξ 5ου αι  
**Στοιχεία εύρεσης** Χρονολόγηση:  
 Περιοχή: Θεσσαλονίκη, εντός των τειχών  
 Ανασκαφή: Αγίου Δημητρίου και Αγίας Σοφίας Γωνία, Βυζαντινό κτίσμα  
 Χρονολογία: 11-6-1969  
 Γυάλινα συνειρήματα: ΠΑΜ 82-91  
 Άλλες πληροφορίες: 3ος τριγωνικός χώρος

**Διαστάσεις σε εκ.** **Τεχνικά χαρακτηριστικά**  
 Ύψος: 5 Διάμ. μέγιστη: Χρώμα: Άχρωμο πρασινωπό  
 Διάμ. χείλους: 11 Πάχος: 0.25 Ποιότητα γυαλιού: Χωρίς προσμίξεις, λίγες φυσαλίδες  
 Διάμ. βάσης: Τεχνική κατασκευής: Ελεύθερη εμφύσηση  
 Λοιπές διαστάσεις: Τεχνική διακόσμησης: Εγχάραξη  
 Διατήρηση: Θραύσμα

**Δημοσιεύσεις**  
 Αδημοσίευτο

**A/A: 61** Προσωρινός κωδικός για τις ανάγκες της εργασίας: **ΠΑΜ 91**  
**ΤΥΠΟΣ: 012β** Υπηρεσία Φύλαξης και Αριθμός Ευρετηρίου: Αρχαιολογικό Μουσείο Θεσσαλονίκης, δεξιά παραφράξ 5ου αι  
**Στοιχεία εύρεσης** Χρονολόγηση:  
 Περιοχή: Θεσσαλονίκη, εντός των τειχών  
 Ανασκαφή: Αγίου Δημητρίου και Αγίας Σοφίας Γωνία, Βυζαντινό κτίσμα  
 Χρονολογία: 11-6-1969  
 Γυάλινα συνειρήματα: ΠΑΜ 82-91  
 Άλλες πληροφορίες: 3ος τριγωνικός χώρος

**Διαστάσεις σε εκ.** **Τεχνικά χαρακτηριστικά**  
 Ύψος: 5 Διάμ. μέγιστη: Χρώμα: Άχρωμο πρασινωπό  
 Διάμ. χείλους: 10 Πάχος: 0.25 Ποιότητα γυαλιού: Χωρίς προσμίξεις, λίγες φυσαλίδες  
 Διάμ. βάσης: Τεχνική κατασκευής: Ελεύθερη εμφύσηση  
 Λοιπές διαστάσεις: Τεχνική διακόσμησης: Εγχάραξη  
 Διατήρηση: Θραύσμα

**Δημοσιεύσεις**  
 Αδημοσίευτο

**A/A: 62** Προσωρινός κωδικός για τις ανάγκες της εργασίας: **BY 328/1**  
**ΤΥΠΟΣ: 012γ** Υπηρεσία Φύλαξης και Αριθμός Ευρετηρίου: Μουσείο Βυζαντινού Πολιτισμού, BY 328/1  
**Στοιχεία εύρεσης** Χρονολόγηση:  
 Περιοχή: Θεσσαλονίκη  
 Ανασκαφή: Αγνώστου προελεύσεως  
 Χρονολογία:  
 Γυάλινα συνειρήματα:  
 Άλλες πληροφορίες: Από υλικό παλαιών ανασκαφών πόλης της Θεσσαλονίκης, που μεταφέρθηκε στα ΜΒΠ από την ΙΣΤ' ΕΠΚΑ

**Διαστάσεις σε εκ.** **Τεχνικά χαρακτηριστικά**  
 Ύψος: Διάμ. μέγιστη: Χρώμα: Άχρωμο πρασινωπό  
 Διάμ. χείλους: Πάχος: Ποιότητα γυαλιού: Χωρίς προσμίξεις και φυσαλίδες  
 Διάμ. βάσης: Τεχνική κατασκευής: Ελεύθερη εμφύσηση  
 Λοιπές διαστάσεις: Τεχνική διακόσμησης: Εγχάραξη  
 Διατήρηση: Θραύσμα

**Δημοσιεύσεις**  
 Αδημοσίευτο

**A/A: 63** Προσωρινός κωδικός για τις ανάγκες της εργασίας: **ΜΘ 5474**  
**ΤΥΠΟΣ: 012γ** Υπηρεσία Φύλαξης και Αριθμός Ευρετηρίου: Αρχαιολογικό Μουσείο Θεσσαλονίκης, ΜΘ 5474  
**Στοιχεία εύρεσης** Χρονολόγηση: 3ος τέλη - αρχές 5ου αι  
 Περιοχή: Θεσσαλονίκη, Δυτική Νεκρόπολη  
 Ανασκαφή: Βαρδάρη  
 Χρονολογία: 12-2-1920  
 Γυάλινα συνειρήματα: ΜΘ 5469-5475  
 Άλλες πληροφορίες: Βρέθηκε εντός σαρκοφάγου από μονόλιθο μάρμαρο

**Διαστάσεις σε εκ.** **Τεχνικά χαρακτηριστικά**  
 Ύψος: 9.4 Διάμ. μέγιστη: 9.7 Χρώμα: Άχρωμο λαδοπράσινο  
 Διάμ. χείλους: 9.7 Πάχος: 0.18 Ποιότητα γυαλιού:  
 Διάμ. βάσης: 2.3 Τεχνική κατασκευής: Ελεύθερη εμφύσηση  
 Λοιπές διαστάσεις: Τεχνική διακόσμησης: Εγχάραξη  
 Διατήρηση: Σώζεται λιγότερο από το ήμισυ

**Δημοσιεύσεις**  
 Αδημοσίευτο

A/A: 64

ΤΥΠΟΣ: 012γ

Στοιχεία εύρεσης

Προσωρινός κωδικός για τις ανάγκες της εργασίας: ΠΑΜ 21

Υπηρεσία Φύλαξης και Αριθμός Ευρετηρίου: Αρχαιολογικό Μουσείο Θεσσαλονίκης, 88<sup>α</sup> Νέκροταφός 5ου αι

Χρονολόγηση:

Περιοχή: Θεσσαλονίκη, Δυτική Νεκρόπολη  
Ανασκαφή: Ραμόνα;  
Χρονολογία: 1934;  
Γυάλινα συνειρήματα: ΠΑΜ 20-27  
Άλλες πληροφορίες:

Διαστάσεις σε εκ.

Ύψος: 9 Διάμ. μέγιστη: Διάμ. χείλους: 10 Πάχος: 0.2 Διάμ. βάσης: 3.4 Λοιπές διαστάσεις:

Τεχνικά χαρακτηριστικά

Χρώμα: Άχρωμο λαδοπράσινο  
Ποιότητα γυαλιού: Χωρίς προσμίξεις, λίγες φυσαλίδες  
Τεχνική κατασκευής: Ελεύθερη εμφύσηση  
Τεχνική διακόσμησης: Εγχάραξη  
Διατήρηση: Λείπει μεγάλος μέρος του σώματος

Δημοσιεύσεις

Αδημοσίευτο

A/A: 65

ΤΥΠΟΣ: 012δ

Στοιχεία εύρεσης

Προσωρινός κωδικός για τις ανάγκες της εργασίας: RGM Köln 62/58

Υπηρεσία Φύλαξης και Αριθμός Ευρετηρίου: RGM Köln, RGM Köln 62/58  
Χρονολόγηση: 3ος τέλη - αρχές 5ου αι.

Περιοχή: Θεσσαλονίκη  
Ανασκαφή: Αγνώστου προελεύσεως  
Χρονολογία:  
Γυάλινα συνειρήματα:  
Άλλες πληροφορίες: Από τάφο χρονολογημένο με νομίσματα (χωρίς περαιτέρω στοιχεία για την ταύτιση του τάφου ή των νομισμάτων)

Διαστάσεις σε εκ.

Ύψος: 8.2 Διάμ. μέγιστη: Διάμ. χείλους: 9.1 Πάχος: Διάμ. βάσης: Λοιπές διαστάσεις:

Τεχνικά χαρακτηριστικά

Χρώμα: Λαδοπράσινο και μπλε  
Ποιότητα γυαλιού:  
Τεχνική κατασκευής: Ελεύθερη εμφύσηση  
Τεχνική διακόσμησης: Επικόλληση έγχρωμων κηλίδων  
Διατήρηση: Ακέραιο

Δημοσιεύσεις

La Baume 1973, D 89, πλκ. 37.4.

A/A: 66

ΤΥΠΟΣ: 012δ

Στοιχεία εύρεσης

Προσωρινός κωδικός για τις ανάγκες της εργασίας: BY 227/18

Υπηρεσία Φύλαξης και Αριθμός Ευρετηρίου: Μουσείο Βυζαντινού Πολιτισμού, BY 227/18  
Χρονολόγηση: 3ος τέλη - αρχές 5ου αι

Περιοχή: Θεσσαλονίκη, Ανατολική Νεκρόπολη  
Ανασκαφή: Βόρεια τμήμα κοιμητηρίου Ευαγγελιστριάς, χώρος Λυσιστρεύου  
Χρονολογία:  
Γυάλινα συνειρήματα:  
Άλλες πληροφορίες:

Διαστάσεις σε εκ.

Ύψος: 5 Διάμ. μέγιστη: Διάμ. χείλους: 10 Πάχος: Διάμ. βάσης: Λοιπές διαστάσεις:

Τεχνικά χαρακτηριστικά

Χρώμα: Άχρωμο πρασινωπό και μπλε  
Ποιότητα γυαλιού:  
Τεχνική κατασκευής: Ελεύθερη εμφύσηση  
Τεχνική διακόσμησης: Επικόλληση έγχρωμων κηλίδων  
Διατήρηση: Λείπει τμήμα του σώματος και του χείλους

Δημοσιεύσεις

Πελικανίδου 1983, σ. 376, φωτ. 6

A/A: 67

ΤΥΠΟΣ: 012ε

Στοιχεία εύρεσης

Προσωρινός κωδικός για τις ανάγκες της εργασίας: ΠΑΜ 22

Υπηρεσία Φύλαξης και Αριθμός Ευρετηρίου: Αρχαιολογικό Μουσείο Θεσσαλονίκης, 88<sup>α</sup> Νέκροταφός 5ου αι.

Χρονολόγηση:

Περιοχή: Θεσσαλονίκη, Δυτική Νεκρόπολη  
Ανασκαφή: Ραμόνα;  
Χρονολογία: 1934;  
Γυάλινα συνειρήματα: ΠΑΜ 20-27  
Άλλες πληροφορίες:

Διαστάσεις σε εκ.

Ύψος: Διάμ. μέγιστη: Διάμ. χείλους: 8 Πάχος: 0.2 Διάμ. βάσης: Λοιπές διαστάσεις: Σωζόμενο Ύψος: 5

Τεχνικά χαρακτηριστικά

Χρώμα: Άχρωμο λαδοπράσινο σώμα, μπλε ίνα  
Ποιότητα γυαλιού: Χωρίς προσμίξεις, λίγες φυσαλίδες  
Τεχνική κατασκευής: Ελεύθερη εμφύσηση  
Τεχνική διακόσμησης: Επικόλληση ίνας γυαλιού  
Διατήρηση: Λείπει μεγάλος μέρος του σώματος

Δημοσιεύσεις

Αδημοσίευτο

A/A: 68

ΤΥΠΟΣ: 013

Στοιχεία εύρεσης

Προσωρινός κωδικός για τις ανάγκες της εργασίας: BY 320/1

Υπηρεσία Φύλαξης και Αριθμός Ευρετηρίου: Μουσείο Βυζαντινού Πολιτισμού, BY 320/1  
Χρονολόγηση: 4ος - 5ος αι.

Περιοχή: Ρεντίνα  
Ανασκαφή: Ρεντίνας κάστρο  
Χρονολογία: 13-10-1979  
Γυάλινα συνειρήματα:  
Άλλες πληροφορίες: Ε2, ΒΑ γωνία, επίπεδο Β καταφύγιου. Φ. 105 Γ

Διαστάσεις σε εκ.

Ύψος: 7.2 Διάμ. μέγιστη: Διάμ. χείλους: 8.2 Πάχος: 0.2 Διάμ. βάσης: 4 Λοιπές διαστάσεις:

Τεχνικά χαρακτηριστικά

Χρώμα: Άχρωμο λαδοπράσινο  
Ποιότητα γυαλιού: Λίγες φυσαλίδες και προσμίξεις  
Τεχνική κατασκευής: Ελεύθερη εμφύσηση  
Τεχνική διακόσμησης:  
Διατήρηση: Πλήρως συγκολλημένο

Δημοσιεύσεις

Αδημοσίευτο

A/A: 69

ΤΥΠΟΣ: 014

Στοιχεία εύρεσης

Προσωρινός κωδικός για τις ανάγκες της εργασίας: BY 320/6

Υπηρεσία Φύλαξης και Αριθμός Ευρετηρίου: Μουσείο Βυζαντινού Πολιτισμού, BY 320/6  
Χρονολόγηση: 4ος αι.

Περιοχή: Ρεντίνα  
Ανασκαφή: Ρεντίνας κάστρο  
Χρονολογία: 23-9-1981  
Γυάλινα συνειρήματα:  
Άλλες πληροφορίες: Τομέας Ε. Δυτική πλευρά συγκροτήματος. Φ. 382

Διαστάσεις σε εκ.

Ύψος: Διάμ. μέγιστη: Διάμ. χείλους: Πάχος: 0.12 Διάμ. βάσης: Λοιπές διαστάσεις: 2,5X6

Τεχνικά χαρακτηριστικά

Χρώμα: Κυανό  
Ποιότητα γυαλιού: Χωρίς φυσαλίδες ή προσμίξεις  
Τεχνική κατασκευής: Ελεύθερη εμφύσηση  
Τεχνική διακόσμησης:  
Διατήρηση: Θραύσμα

Δημοσιεύσεις

Αδημοσίευτο

A/A: 70

ΤΥΠΟΣ: 014

Στοιχεία εύρεσης

Προσωρινός κωδικός για τις ανάγκες της εργασίας: ΠΑΜ 57

Υπηρεσία Φύλαξης και Αριθμός Ευρετηρίου: Αρχαιολογικό Μουσείο Θεσσαλονίκης, 88<sup>α</sup> Νέκροταφός

Χρονολόγηση:

Περιοχή: Θεσσαλονίκη, Ανατολική Νεκρόπολη  
Ανασκαφή: Πανεπιστημιούπολη Α.Π.Θ. Θεολογική Σχολή  
Χρονολογία: 11-1965  
Γυάλινα συνειρήματα:  
Άλλες πληροφορίες:

Διαστάσεις σε εκ.

Ύψος: Διάμ. μέγιστη: Διάμ. χείλους: Πάχος: 0.12 Διάμ. βάσης: Λοιπές διαστάσεις: 6X2,5

Τεχνικά χαρακτηριστικά

Χρώμα: Άχρωμο πρασινωπό  
Ποιότητα γυαλιού: Λίγες προσμίξεις και φυσαλίδες  
Τεχνική κατασκευής: Εμφύσηση σε μήτρα και ελεύθερη  
Τεχνική διακόσμησης:  
Διατήρηση: Θραύσμα

Δημοσιεύσεις

Αδημοσίευτο

A/A: 71

ΤΥΠΟΣ: 015

Στοιχεία εύρεσης

Προσωρινός κωδικός για τις ανάγκες της εργασίας: BY 36/1

Υπηρεσία Φύλαξης και Αριθμός Ευρετηρίου: Μουσείο Βυζαντινού Πολιτισμού, BY 36/1  
Χρονολόγηση: 4ος τέλη - 5ος αι.

Χρονολόγηση:

Περιοχή: Θεσσαλονίκη, Ανατολική Νεκρόπολη  
Ανασκαφή: Πανεπιστημιούπολη Α.Π.Θ. Φαθητική Εστία Θηλέων  
Χρονολογία: 1968  
Γυάλινα συνειρήματα: BY 36/2  
Άλλες πληροφορίες: Δυτικά τάφου ΙΔ

Διαστάσεις σε εκ.

Ύψος: Διάμ. μέγιστη: Διάμ. χείλους: Πάχος: Διάμ. βάσης: Λοιπές διαστάσεις:

Τεχνικά χαρακτηριστικά

Χρώμα: Άχρωμο πρασινωπό  
Ποιότητα γυαλιού: Χωρίς προσμίξεις και φυσαλίδες  
Τεχνική κατασκευής: Ελεύθερη εμφύσηση  
Τεχνική διακόσμησης:  
Διατήρηση: Διατηρείται τμήμα του σώματος και του πυθμένα

Δημοσιεύσεις

Αδημοσίευτο

**A/A: 72** Προσωρινός κωδικός για τις ανάγκες της εργασίας: **BY 70**  
**ΤΥΠΟΣ: 015** Υπηρεσία Φύλαξης και Αριθμός Ευρετηρίου: Μουσείο Βυζαντινού Πολιτισμού, BY 70  
**Στοιχεία εύρεσης** Χρονολόγηση: 4ος τέλη - 5ος αι.  
 Περιοχή: Θεσσαλονίκη, εντός των τειχών  
 Ανασκαφή: Αγίου Δημητρίου και Σοφοκλέους  
 Χρονολογία:  
 Γυάλινα συνεννήματα:  
 Άλλες πληροφορίες:

<u>Διαστάσεις σε εκ.</u>		<u>Τεχνικά χαρακτηριστικά</u>	
Ύψος:	Διάμ. μέγιστη:	Χρώμα:	Άχρωμο πρασινωτό
Διάμ. χείλους: 17	Πάχος: 0.12	Ποιότητα γυαλιού:	Χωρίς προσμίξεις, λίγες φυσαλίδες
Διάμ. βάσης:		Τεχνική κατασκευής:	Ελεύθερη εμφύσηση
Λοιπές διαστάσεις:	Υπολογιζόμενο ύψος: 7,7	Τεχνική διακόσμησης:	Εμπιέσεις
		Διατήρηση:	Σώζεται τμήμα του χείλους και του σώματος

Δημοσιεύσεις

Αδημοσίευτο

**A/A: 73** Προσωρινός κωδικός για τις ανάγκες της εργασίας: **ΠΑΜ 96**  
**ΤΥΠΟΣ: 015** Υπηρεσία Φύλαξης και Αριθμός Ευρετηρίου: Αρχαιολογικό Μουσείο Θεσσαλονίκης, Αετάρη 14  
**Στοιχεία εύρεσης** Χρονολόγηση:

Περιοχή: Θεσσαλονίκη, Ανατολική Νεκρόπολη  
 Ανασκαφή: Πανεπιστημιούπολη Α.Π.Θ. Θεολογική Σχολή  
 Χρονολογία: 1965  
 Γυάλινα συνεννήματα: Με θραύσματα διάφορων άλλων γυάλινων αγγείων  
 Άλλες πληροφορίες: Πιθανώς εκ περισυλλογής

<u>Διαστάσεις σε εκ.</u>		<u>Τεχνικά χαρακτηριστικά</u>	
Ύψος:	Διάμ. μέγιστη:	Χρώμα:	Αποχρωματισμένο
Διάμ. χείλους:	Πάχος: 0.1	Ποιότητα γυαλιού:	Χωρίς προσμίξεις και φυσαλίδες
Διάμ. βάσης:		Τεχνική κατασκευής:	Ελεύθερη εμφύσηση
Λοιπές διαστάσεις:	3x6	Τεχνική διακόσμησης:	Εμπιέσεις
		Διατήρηση:	Διατηρείται μικρό τμήμα του σώματος

Δημοσιεύσεις

Αδημοσίευτο

**A/A: 74** Προσωρινός κωδικός για τις ανάγκες της εργασίας: **BY 327/1**  
**ΤΥΠΟΣ: 016** Υπηρεσία Φύλαξης και Αριθμός Ευρετηρίου: Μουσείο Βυζαντινού Πολιτισμού, BY 327/1  
**Στοιχεία εύρεσης** Χρονολόγηση: 4ος - 5ος αι.  
 Περιοχή: Παλαϊόκαστρο  
 Ανασκαφή: Ζακύνθου Ο.Τ. Γ71, οικ. 3B  
 Χρονολογία: 22-7-2002  
 Γυάλινα συνεννήματα:  
 Άλλες πληροφορίες: Τομέας 3(Χώρος μεταξύ τοίχου 1-3-4)

<u>Διαστάσεις σε εκ.</u>		<u>Τεχνικά χαρακτηριστικά</u>	
Ύψος:	Διάμ. μέγιστη: 13.8	Χρώμα:	Άχρωμο γαλαζωπό
Διάμ. χείλους: 14	Πάχος: 0.2	Ποιότητα γυαλιού:	Χωρίς προσμίξεις και φυσαλίδες
Διάμ. βάσης:		Τεχνική κατασκευής:	Ελεύθερη εμφύσηση
Λοιπές διαστάσεις:		Τεχνική διακόσμησης:	Εγχάραξη
		Διατήρηση:	Συγκολλημένο, λείπει μεγάλο μέρος του σώματος

Δημοσιεύσεις

Περιγραφή του αγγείου, χωρίς απεικόνισή του, υπάρχει στο Μαρφέ, Ακροπόλεως 2003, σ. 293. Εύρημα από κίριο του 5ου-6ου αι.

**A/A: 75** Προσωρινός κωδικός για τις ανάγκες της εργασίας: **ΜΘ 21960**  
**ΤΥΠΟΣ: 016** Υπηρεσία Φύλαξης και Αριθμός Ευρετηρίου: Αρχαιολογικό Μουσείο Θεσσαλονίκης, ΜΘ 21960  
**Στοιχεία εύρεσης** Χρονολόγηση: 4ος - 5ος αι.

Περιοχή: Θεσσαλονίκη, εντός των τειχών  
 Ανασκαφή: Χριστοπούλου 12  
 Χρονολογία: 29-7-1975  
 Γυάλινα συνεννήματα:  
 Άλλες πληροφορίες: Οικόπεδο Προφέρη, επιφανειακό στρώμα

<u>Διαστάσεις σε εκ.</u>		<u>Τεχνικά χαρακτηριστικά</u>	
Ύψος:	Διάμ. μέγιστη:	Χρώμα:	Άχρωμο πρασινωτό
Διάμ. χείλους: 14	Πάχος: 0.12	Ποιότητα γυαλιού:	Χωρίς προσμίξεις και φυσαλίδες
Διάμ. βάσης:		Τεχνική κατασκευής:	Ελεύθερη εμφύσηση
Λοιπές διαστάσεις:		Τεχνική διακόσμησης:	Εγχάραξη
		Διατήρηση:	Διατηρούνται δύο συνανήκοντα, μη συγκολλημένα θραύσματα

Δημοσιεύσεις

Αδημοσίευτο

**A/A: 76** Προσωρινός κωδικός για τις ανάγκες της εργασίας: **ΜΘ 21975**  
**ΤΥΠΟΣ: 016** Υπηρεσία Φύλαξης και Αριθμός Ευρετηρίου: Αρχαιολογικό Μουσείο Θεσσαλονίκης, ΜΘ 21975  
**Στοιχεία εύρεσης** Χρονολόγηση: 4ος - 5ος αι.

Περιοχή: Θεσσαλονίκη, εντός των τειχών  
 Ανασκαφή: Σωκράτους 47-49. Οικ. Βελικά [νυν Μοιράρχου Κουφίτσα 19]  
 Χρονολογία: 22-6-1968  
 Γυάλινα συνεννήματα: ΜΘ 21976-21977  
 Άλλες πληροφορίες: (4-6)-(Δ-Ε) Βάθος περίπου δαττέδου

<u>Διαστάσεις σε εκ.</u>		<u>Τεχνικά χαρακτηριστικά</u>	
Ύψος:	Διάμ. μέγιστη:	Χρώμα:	Άχρωμο πρασινωτό
Διάμ. χείλους: 16	Πάχος: 0.2	Ποιότητα γυαλιού:	Χωρίς προσμίξεις, ελάχιστες φυσαλίδες
Διάμ. βάσης:		Τεχνική κατασκευής:	Ελεύθερη εμφύσηση
Λοιπές διαστάσεις:		Τεχνική διακόσμησης:	Εγχάραξη
		Διατήρηση:	Θραύσμα

Δημοσιεύσεις

Αδημοσίευτο

**A/A: 77** Προσωρινός κωδικός για τις ανάγκες της εργασίας: **ΜΘ 21976**  
**ΤΥΠΟΣ: 016** Υπηρεσία Φύλαξης και Αριθμός Ευρετηρίου: Αρχαιολογικό Μουσείο Θεσσαλονίκης, ΜΘ 21976  
**Στοιχεία εύρεσης** Χρονολόγηση: 4ος - 5ος αι.

Περιοχή: Θεσσαλονίκη, εντός των τειχών  
 Ανασκαφή: Σωκράτους 47-49. Οικ. Βελικά [νυν Μοιράρχου Κουφίτσα 19]  
 Χρονολογία: 22-6-1968  
 Γυάλινα συνεννήματα: ΜΘ 21975, 21977  
 Άλλες πληροφορίες: (4-6)-(Δ-Ε) Βάθος περίπου δαττέδου

<u>Διαστάσεις σε εκ.</u>		<u>Τεχνικά χαρακτηριστικά</u>	
Ύψος:	Διάμ. μέγιστη:	Χρώμα:	Άχρωμο πρασινωτό
Διάμ. χείλους:	Πάχος:	Ποιότητα γυαλιού:	Χωρίς προσμίξεις και φυσαλίδες
Διάμ. βάσης:		Τεχνική κατασκευής:	Ελεύθερη εμφύσηση
Λοιπές διαστάσεις:	Σωζόμενη διάμετρος: 8 εκ.	Τεχνική διακόσμησης:	Εγχάραξη
		Διατήρηση:	Θραύσμα

Δημοσιεύσεις

Αδημοσίευτο

**A/A: 78** Προσωρινός κωδικός για τις ανάγκες της εργασίας: **ΜΘ 21978**  
**ΤΥΠΟΣ: 016** Υπηρεσία Φύλαξης και Αριθμός Ευρετηρίου: Αρχαιολογικό Μουσείο Θεσσαλονίκης, ΜΘ 21978  
**Στοιχεία εύρεσης** Χρονολόγηση: 4ος - 5ος αι.

Περιοχή: Θεσσαλονίκη, εντός των τειχών  
 Ανασκαφή: Σωκράτους 47-49. Οικ. Βελικά [νυν Μοιράρχου Κουφίτσα 19]  
 Χρονολογία: 1968  
 Γυάλινα συνεννήματα:  
 Άλλες πληροφορίες:

<u>Διαστάσεις σε εκ.</u>		<u>Τεχνικά χαρακτηριστικά</u>	
Ύψος:	Διάμ. μέγιστη:	Χρώμα:	Άχρωμο γαλαζωπό
Διάμ. χείλους:	Πάχος: 0.12	Ποιότητα γυαλιού:	Χωρίς προσμίξεις, ελάχιστες φυσαλίδες
Διάμ. βάσης:		Τεχνική κατασκευής:	Ελεύθερη εμφύσηση
Λοιπές διαστάσεις:	4X3	Τεχνική διακόσμησης:	Εγχάραξη
		Διατήρηση:	Θραύσμα

Δημοσιεύσεις

Αδημοσίευτο

**A/A: 79** Προσωρινός κωδικός για τις ανάγκες της εργασίας: **ΠΑΜ 36**  
**ΤΥΠΟΣ: 016** Υπηρεσία Φύλαξης και Αριθμός Ευρετηρίου: Αρχαιολογικό Μουσείο Θεσσαλονίκης, Αετάρη 14  
**Στοιχεία εύρεσης** Χρονολόγηση:

Περιοχή: Θεσσαλονίκη, Ανατολική Νεκρόπολη  
 Ανασκαφή: Πανεπιστημιούπολη Α.Π.Θ. Κτήριο Διοίκησης  
 Χρονολογία: 8-9-1965  
 Γυάλινα συνεννήματα: ΠΑΜ 35  
 Άλλες πληροφορίες: Σαρκοφάγος 2η

<u>Διαστάσεις σε εκ.</u>		<u>Τεχνικά χαρακτηριστικά</u>	
Ύψος:	Διάμ. μέγιστη:	Χρώμα:	Άχρωμο λίγο πρασινωτό
Διάμ. χείλους:	Πάχος:	Ποιότητα γυαλιού:	Χωρίς προσμίξεις και φυσαλίδες
Διάμ. βάσης:		Τεχνική κατασκευής:	Ελεύθερη εμφύσηση
Λοιπές διαστάσεις:	3X2	Τεχνική διακόσμησης:	Εγχάραξη
		Διατήρηση:	Θραύσμα σώματος

Δημοσιεύσεις

Αδημοσίευτο

**A/A: 80** Προσωρινός κωδικός για τις ανάγκες της εργασίας: **PAM 58**  
**ΤΥΠΟΣ: 016** Υπηρεσία Φύλαξης και Αριθμός Ευρετηρίου: Αρχαιολογικό Μουσείο Θεσσαλονίκης, Αερίτζεφφω  
**Στοιχεία εύρεσης** Χρονολόγηση:  
 Περιοχή: Θεσσαλονίκη, Ανατολική Νεκρόπολη  
 Ανασκαφή: Πανεπιστημιούπολη Α.Π.Θ. Θεολογική Σχολή  
 Χρονολογία: 5-8-1965  
 Γυάλινα συνειρήματα: Πλησίον τάφου T. 11 βάθος 0,40  
 Άλλες πληροφορίες:

<b>Διαστάσεις σε εκ.</b>		<b>Τεχνικά χαρακτηριστικά</b>	
Ύψος :	Διάμ. μέγιστη :	Χρώμα :	Άχρωμο πρασινωπό
Διάμ. χείλους :	Πάχος :	Ποιότητα γυαλιού :	Χωρίς προσμίξεις, αρκετές φυσαλίδες
Διάμ. βάσης :		Τεχνική κατασκευής :	Ελεύθερη εμφύσηση
Λοιπές διαστάσεις :		Τεχνική διακόσμησης :	εγχάραξη
		Διατήρηση :	Θραύσμα

**Δημοσιεύσεις**  
 Αδημοσίευτο

**A/A: 81** Προσωρινός κωδικός για τις ανάγκες της εργασίας: **PAM 72**  
**ΤΥΠΟΣ: 016** Υπηρεσία Φύλαξης και Αριθμός Ευρετηρίου: Αρχαιολογικό Μουσείο Θεσσαλονίκης, Αερίτζεφφω  
**Στοιχεία εύρεσης** Χρονολόγηση:  
 Περιοχή: Θεσσαλονίκη, Ανατολική Νεκρόπολη  
 Ανασκαφή: Πανεπιστημιούπολη Α.Π.Θ. Θεολογική Σχολή  
 Χρονολογία: 2-6-1965  
 Γυάλινα συνειρήματα: Βάσεις ποτηρών με ψηλά πόδι και θραύσματα άλλων γυάλινων αγγείων του 4ου αι.  
 Άλλες πληροφορίες: Τομέας 18, βάθος 1 μ.

<b>Διαστάσεις σε εκ.</b>		<b>Τεχνικά χαρακτηριστικά</b>	
Ύψος :	Διάμ. μέγιστη :	Χρώμα :	Διαφανές αποχρωματισμένο
Διάμ. χείλους :	Πάχος :	Ποιότητα γυαλιού :	Χωρίς προσμίξεις και φυσαλίδες
Διάμ. βάσης :		Τεχνική κατασκευής :	Ελεύθερη εμφύσηση
Λοιπές διαστάσεις :		Τεχνική διακόσμησης :	Εγχάραξη
		Διατήρηση :	Θραύσμα

**Δημοσιεύσεις**  
 Αδημοσίευτο

**A/A: 82** Προσωρινός κωδικός για τις ανάγκες της εργασίας: **PAM 79**  
**ΤΥΠΟΣ: 016** Υπηρεσία Φύλαξης και Αριθμός Ευρετηρίου: Αρχαιολογικό Μουσείο Θεσσαλονίκης, Αερίτζεφφω  
**Στοιχεία εύρεσης** Χρονολόγηση:  
 Περιοχή: Θεσσαλονίκη, εντός των τειχών  
 Ανασκαφή: Αγίου Δημητρίου και Αγίας Σοφίας Γυνία, Βυζαντινό κτίσμα  
 Χρονολογία: 11-6-1969  
 Γυάλινα συνειρήματα: ΠΑΜ 82-91. Συνανήκει με το ΠΑΜ 79  
 Άλλες πληροφορίες: 3ος τριγωνικός χώρος

<b>Διαστάσεις σε εκ.</b>		<b>Τεχνικά χαρακτηριστικά</b>	
Ύψος :	Διάμ. μέγιστη :	Χρώμα :	Άχρωμο πρασινωπό
Διάμ. χείλους :	Πάχος :	Ποιότητα γυαλιού :	Λίγες προσμίξεις και φυσαλίδες
Διάμ. βάσης :		Τεχνική κατασκευής :	Ελεύθερη εμφύσηση
Λοιπές διαστάσεις :		Τεχνική διακόσμησης :	
		Διατήρηση :	Θραύσμα

**Δημοσιεύσεις**  
 Αδημοσίευτο

**A/A: 83** Προσωρινός κωδικός για τις ανάγκες της εργασίας: **PAM 81**  
**ΤΥΠΟΣ: 016** Υπηρεσία Φύλαξης και Αριθμός Ευρετηρίου: Αρχαιολογικό Μουσείο Θεσσαλονίκης, Αερίτζεφφω  
**Στοιχεία εύρεσης** Χρονολόγηση:  
 Περιοχή: Θεσσαλονίκη, εντός των τειχών  
 Ανασκαφή: Αγίου Δημητρίου και Αγίας Σοφίας Γυνία, Βυζαντινό κτίσμα  
 Χρονολογία: 11-6-1969  
 Γυάλινα συνειρήματα: ΠΑΜ 82-91. Συνανήκει με το ΠΑΜ 79  
 Άλλες πληροφορίες: 3ος τριγωνικός χώρος

<b>Διαστάσεις σε εκ.</b>		<b>Τεχνικά χαρακτηριστικά</b>	
Ύψος :	Διάμ. μέγιστη :	Χρώμα :	Άχρωμο γαλαζωπό
Διάμ. χείλους :	Πάχος :	Ποιότητα γυαλιού :	Λίγες προσμίξεις και φυσαλίδες
Διάμ. βάσης :		Τεχνική κατασκευής :	Ελεύθερη εμφύσηση
Λοιπές διαστάσεις :		Τεχνική διακόσμησης :	Εγχάραξη
		Διατήρηση :	Θραύσμα

**Δημοσιεύσεις**  
 Αδημοσίευτο

**A/A: 84** Προσωρινός κωδικός για τις ανάγκες της εργασίας: **ΜΘ 21962**  
**ΤΥΠΟΣ: 017** Υπηρεσία Φύλαξης και Αριθμός Ευρετηρίου: Αρχαιολογικό Μουσείο Θεσσαλονίκης, ΜΘ 21962  
**Στοιχεία εύρεσης** Χρονολόγηση:  
 Περιοχή: Καλοχώρι  
 Ανασκαφή: Καλοχώρι, αγρός Δ. Γερακοῦδη  
 Χρονολογία: 27-3-1986  
 Γυάλινα συνειρήματα: Τάφος 2  
 Άλλες πληροφορίες:

<b>Διαστάσεις σε εκ.</b>		<b>Τεχνικά χαρακτηριστικά</b>	
Ύψος :	Διάμ. μέγιστη :	Χρώμα :	Διαφανές σκουροπράσινο
Διάμ. χείλους :	Πάχος :	Ποιότητα γυαλιού :	Χωρίς προσμίξεις, αρκετές φυσαλίδες
Διάμ. βάσης :		Τεχνική κατασκευής :	Ελεύθερη εμφύσηση
Λοιπές διαστάσεις :		Τεχνική διακόσμησης :	
		Διατήρηση :	Ακέραιο

**Δημοσιεύσεις**  
 Αδημοσίευτο

**A/A: 85** Προσωρινός κωδικός για τις ανάγκες της εργασίας: **ΜΘ ΑΚΑΤΑΓΡΑΦΟ 3**  
**ΤΥΠΟΣ: 018** Υπηρεσία Φύλαξης και Αριθμός Ευρετηρίου: Αρχαιολογικό Μουσείο Θεσσαλονίκης, Αερίτζεφφω  
**Στοιχεία εύρεσης** Χρονολόγηση:  
 Περιοχή: Θεσσαλονίκη, εντός των τειχών  
 Ανασκαφή: Μησαίων  
 Χρονολογία: 27-4-1984  
 Γυάλινα συνειρήματα:  
 Άλλες πληροφορίες:

<b>Διαστάσεις σε εκ.</b>		<b>Τεχνικά χαρακτηριστικά</b>	
Ύψος :	Διάμ. μέγιστη :	Χρώμα :	Άχρωμο ελάχιστα πρασινωπό
Διάμ. χείλους :	Πάχος :	Ποιότητα γυαλιού :	Χωρίς προσμίξεις, λίγες φυσαλίδες
Διάμ. βάσης :		Τεχνική κατασκευής :	Ελεύθερη εμφύσηση
Λοιπές διαστάσεις :		Τεχνική διακόσμησης :	Επικόλληση ίνας γυαλιού
		Διατήρηση :	Σώζεται σε θραύσματα

**Δημοσιεύσεις**  
 Αδημοσίευτο

**A/A: 86** Προσωρινός κωδικός για τις ανάγκες της εργασίας: **BAA 2**  
**ΤΥΠΟΣ: 019** Υπηρεσία Φύλαξης και Αριθμός Ευρετηρίου: ΙΣΤ' ΕΠΚΑ, Ακατάγραφο  
**Στοιχεία εύρεσης** Χρονολόγηση:  
 Περιοχή: Θεσσαλονίκη, εντός των τειχών  
 Ανασκαφή: Βαλαείο Αρχαίας Αγοράς  
 Χρονολογία: 1998  
 Γυάλινα συνειρήματα: BAA 1-87  
 Άλλες πληροφορίες: Ορθογώνιος χώρος βόρεια του βαλαείου. Στρώμα καταστροφής

<b>Διαστάσεις σε εκ.</b>		<b>Τεχνικά χαρακτηριστικά</b>	
Ύψος :	Διάμ. μέγιστη :	Χρώμα :	Άχρωμο πρασινωπό
Διάμ. χείλους :	Πάχος :	Ποιότητα γυαλιού :	Non vidi
Διάμ. βάσης :		Τεχνική κατασκευής :	Εμφύσηση σε μήτρα
Λοιπές διαστάσεις :		Τεχνική διακόσμησης :	
		Διατήρηση :	Θραύσμα

**Δημοσιεύσεις**

Μαυρομηλάη 2001, εκ. 2α. Από ανασκαφή Βαλαείου που καταστράφηκε στην τελευταία εκκασεία του 1ου αι., βλ. Αδάμ-Βελένη κ.α. 1998, σ. 86.

**A/A: 87** Προσωρινός κωδικός για τις ανάγκες της εργασίας: **BAA 3**  
**ΤΥΠΟΣ: 019** Υπηρεσία Φύλαξης και Αριθμός Ευρετηρίου: ΙΣΤ' ΕΠΚΑ, Ακατάγραφο  
**Στοιχεία εύρεσης** Χρονολόγηση:  
 Περιοχή: Θεσσαλονίκη, εντός των τειχών  
 Ανασκαφή: Βαλαείο Αρχαίας Αγοράς  
 Χρονολογία: 1998  
 Γυάλινα συνειρήματα: BAA 1-87  
 Άλλες πληροφορίες: Ορθογώνιος χώρος βόρεια του βαλαείου. Στρώμα καταστροφής

<b>Διαστάσεις σε εκ.</b>		<b>Τεχνικά χαρακτηριστικά</b>	
Ύψος :	Διάμ. μέγιστη :	Χρώμα :	Άχρωμο πρασινωπό
Διάμ. χείλους :	Πάχος :	Ποιότητα γυαλιού :	Non vidi
Διάμ. βάσης :		Τεχνική κατασκευής :	Εμφύσηση σε μήτρα
Λοιπές διαστάσεις :		Τεχνική διακόσμησης :	
		Διατήρηση :	Θραύσμα

**Δημοσιεύσεις**

Μαυρομηλάη 2001, εκ. 2β. Από ανασκαφή βαλαείου που καταστράφηκε στην τελευταία εκκασεία του 1ου αι., βλ. Αδάμ-Βελένη κ.α. 1998, σ. 86.



A/A: 88  
ΤΥΠΟΣ: 019

Προσωρινός κωδικός για τις ανάγκες της εργασίας: **BY 237/1**  
Υπηρεσία Φύλαξης και Αριθμός Ευρετηρίου: Μουσείο Βυζαντινού Πολιτισμού, BY 237/1  
Χρονολόγηση: 1ος αι.

Στοιχεία έρευνας

Περιοχή: Θεσσαλονίκη, εντός των τειχών  
Ανασκαφή: Λατινών 7  
Χρονολογία: 13-2-1990  
Γυάλινα συνεννήματα: Στρώμα από αποκόλυψη του βράχου στα ΝΔ του ακάμματος  
Άλλες πληροφορίες:

Διαστάσεις σε εκ.

Ύψος :	Διάμ. μέγιστη :	Χρώμα:	Άχρωμο γαλαζωπό
Διάμ. χείλους :	Πάχος :	Ποιότητα γυαλιού:	Χωρίς προσμίξεις και φυσαλίδες
Διάμ. βάσης :		Τεχνική κατασκευής:	Εμφύσηση σε μήτρα
Λοιπές διαστάσεις :		Τεχνική διακόσμησης:	
		Διατήρηση:	Θραύσματα

Δημοσιεύσεις  
Αδημοσίευτο

A/A: 89  
ΤΥΠΟΣ: 020

Προσωρινός κωδικός για τις ανάγκες της εργασίας: **BAA 12**  
Υπηρεσία Φύλαξης και Αριθμός Ευρετηρίου: **ΙΣΤ' ΕΠΚΑ, Ακατάγραφο**  
Χρονολόγηση: 1ος αι.

Στοιχεία έρευνας

Περιοχή: Θεσσαλονίκη, εντός των τειχών  
Ανασκαφή: Βαλανείο Αρχαίας Αγοράς  
Χρονολογία: 1998  
Γυάλινα συνεννήματα: BAA 1-87  
Άλλες πληροφορίες: Ορθογώνιος χώρος βόρεια του βαλανείου. Στρώμα καταστροφής

Διαστάσεις σε εκ.

Ύψος :	Διάμ. μέγιστη :	Χρώμα:	Non vidi
Διάμ. χείλους :	Πάχος :	Ποιότητα γυαλιού:	Non vidi
Διάμ. βάσης :		Τεχνική κατασκευής:	Ελεύθερη εμφύσηση
Λοιπές διαστάσεις :	Non vidi	Τεχνική διακόσμησης:	Εγχύραξη
		Διατήρηση:	Θραύσματα βάσης και μέρους του σώματος

Δημοσιεύσεις

Μαυρομητάλη 2001, εκ. 6. Από ανασκαφή βαλανείου που καταστράφηκε στην τελευταία εικοσαετία του 1ου αι., βλ. Αδάμ-Βελένη κ.α. 1998, σ. 86.

A/A: 90  
ΤΥΠΟΣ: 020

Προσωρινός κωδικός για τις ανάγκες της εργασίας: **BAA 13**  
Υπηρεσία Φύλαξης και Αριθμός Ευρετηρίου: **ΙΣΤ' ΕΠΚΑ, Ακατάγραφο**  
Χρονολόγηση: 1ος αι.

Στοιχεία έρευνας

Περιοχή: Θεσσαλονίκη, εντός των τειχών  
Ανασκαφή: Βαλανείο Αρχαίας Αγοράς  
Χρονολογία: 1998  
Γυάλινα συνεννήματα: BAA 1-87  
Άλλες πληροφορίες: Ορθογώνιος χώρος βόρεια του βαλανείου. Στρώμα καταστροφής

Διαστάσεις σε εκ.

Ύψος :	Διάμ. μέγιστη :	Χρώμα:	Non vidi
Διάμ. χείλους :	Πάχος :	Ποιότητα γυαλιού:	Non vidi
Διάμ. βάσης :		Τεχνική κατασκευής:	Ελεύθερη εμφύσηση
Λοιπές διαστάσεις :	Non vidi	Τεχνική διακόσμησης:	Εγχύραξη
		Διατήρηση:	Θραύσματα βάσης και μέρους του σώματος

Δημοσιεύσεις

Μαυρομητάλη 2001, εκ. 6. Από ανασκαφή βαλανείου που καταστράφηκε στην τελευταία εικοσαετία του 1ου αι., βλ. Αδάμ-Βελένη κ.α. 1998, σ. 86.

A/A: 91  
ΤΥΠΟΣ: 021

Προσωρινός κωδικός για τις ανάγκες της εργασίας: **BAA 4**  
Υπηρεσία Φύλαξης και Αριθμός Ευρετηρίου: **ΙΣΤ' ΕΠΚΑ, Ακατάγραφο**  
Χρονολόγηση: 1ος αι.

Στοιχεία έρευνας

Περιοχή: Θεσσαλονίκη, εντός των τειχών  
Ανασκαφή: Βαλανείο Αρχαίας Αγοράς  
Χρονολογία: 1998  
Γυάλινα συνεννήματα: BAA 1-87  
Άλλες πληροφορίες: Ορθογώνιος χώρος βόρεια του βαλανείου. Στρώμα καταστροφής

Διαστάσεις σε εκ.

Ύψος :	Διάμ. μέγιστη :	Χρώμα:	Άχρωμο πρασινωπό
Διάμ. χείλους :	Πάχος :	Ποιότητα γυαλιού:	Non vidi
Διάμ. βάσης :		Τεχνική κατασκευής:	Εμφύσηση σε μήτρα
Λοιπές διαστάσεις :	Non vidi	Τεχνική διακόσμησης:	
		Διατήρηση:	Θραύσματα βάσης και μέρους του σώματος

Δημοσιεύσεις

Μαυρομητάλη 2001, εκ. 3. Από ανασκαφή βαλανείου που καταστράφηκε στην τελευταία εικοσαετία του 1ου αι., βλ. Αδάμ-Βελένη κ.α. 1998, σ. 86.

A/A: 92  
ΤΥΠΟΣ: 021

Προσωρινός κωδικός για τις ανάγκες της εργασίας: **BAA 5**  
Υπηρεσία Φύλαξης και Αριθμός Ευρετηρίου: **ΙΣΤ' ΕΠΚΑ, Ακατάγραφο**  
Χρονολόγηση: 1ος αι.

Στοιχεία έρευνας

Περιοχή: Θεσσαλονίκη, εντός των τειχών  
Ανασκαφή: Βαλανείο Αρχαίας Αγοράς  
Χρονολογία: 1998  
Γυάλινα συνεννήματα: BAA 1-87  
Άλλες πληροφορίες: Ορθογώνιος χώρος βόρεια του βαλανείου. Στρώμα καταστροφής

Διαστάσεις σε εκ.

Ύψος :	Διάμ. μέγιστη :	Χρώμα:	Άχρωμο πρασινωπό
Διάμ. χείλους :	Πάχος :	Ποιότητα γυαλιού:	Non vidi
Διάμ. βάσης :		Τεχνική κατασκευής:	Εμφύσηση σε μήτρα
Λοιπές διαστάσεις :	Non vidi	Τεχνική διακόσμησης:	
		Διατήρηση:	Θραύσματα βάσης και μέρους του σώματος

Δημοσιεύσεις

Μαυρομητάλη 2001, εκ. 3. Από ανασκαφή βαλανείου που καταστράφηκε στην τελευταία εικοσαετία του 1ου αι., βλ. Αδάμ-Βελένη κ.α. 1998, σ. 86.



A/A: 93 Προσωρινός κωδικός για τις ανάγκες της εργασίας: BAA 6  
 ΤΥΠΟΣ: 021 Υπηρεσία φύλαξης και Αριθμός Ευρετηρίου: ΙΣΤ' ΕΠΚΑ, Ακατάγραφο 1ος αι.  
 Στοιχεία εύρεσης Χρονολόγηση:

Περιοχή: Θεσσαλονίκη, εντός των τειχών  
 Ανασκαφή: Βαλανείο Αρχαίας Αγοράς  
 Χρονολογία: 1998  
 Γυάλινα συνειρήματα: BAA 1-87  
 Άλλες πληροφορίες: Ορθογώνιος χώρος βόρεια του βαλανείου. Στρώμα καταστροφής

**Διαστάσεις σε εκ.** **Τεχνικά χαρακτηριστικά**

Ύψος: Διάμ. μέγιστη: Χρώμα: Άχρωμο πρασινωπό  
 Διάμ. χείλους: Πάχος: Ποιότητα γυαλιού: Non vidi  
 Διάμ. βάσης: Τεχνική κατασκευής: Εμφύσηση σε μήτρα  
 Λοιπές διαστάσεις: Non vidi Τεχνική διακόσμησης: Διατήρηση: Θραύσματα βάσης και μέρους του σώματος

**Δημοσιεύσεις**  
 Μαυρομηδάη 2001, εκ. 3. Από ανασκαφή βαλανείου που καταστράφηκε στην τελευταία εκκασαία του 1ου αι., βλ. Αδάμ-Βελένη κ.α. 1998, σ. 86.

A/A: 94 Προσωρινός κωδικός για τις ανάγκες της εργασίας: BY 325/7  
 ΤΥΠΟΣ: 021 Υπηρεσία φύλαξης και Αριθμός Ευρετηρίου: Μουσείο Βυζαντινού Πολιτισμού, BY 325/7 1ος αι.  
 Στοιχεία εύρεσης Χρονολόγηση:

Περιοχή: Θεσσαλονίκη, εντός των τειχών  
 Ανασκαφή: Αρχαία Αγορά  
 Χρονολογία: 1962  
 Γυάλινα συνειρήματα: Άλλες πληροφορίες:

**Διαστάσεις σε εκ.** **Τεχνικά χαρακτηριστικά**

Ύψος: Διάμ. μέγιστη: Χρώμα: Άχνοπράσινο  
 Διάμ. χείλους: Πάχος: Ποιότητα γυαλιού: Χωρίς προσμίξεις, με λίγες φυσαλίδες  
 Διάμ. βάσης: Τεχνική κατασκευής: Εμφύσηση σε μήτρα  
 Λοιπές διαστάσεις: 6X4 εκ. Τεχνική διακόσμησης: Διατήρηση: Θραύσμα

**Δημοσιεύσεις**  
 Αδημοσίευτο

A/A: 95 Προσωρινός κωδικός για τις ανάγκες της εργασίας: BAA 1  
 ΤΥΠΟΣ: 022 Υπηρεσία φύλαξης και Αριθμός Ευρετηρίου: ΙΣΤ' ΕΠΚΑ, Ακατάγραφο 1ος αι.  
 Στοιχεία εύρεσης Χρονολόγηση:

Περιοχή: Θεσσαλονίκη, εντός των τειχών  
 Ανασκαφή: Βαλανείο Αρχαίας Αγοράς  
 Χρονολογία: 1998  
 Γυάλινα συνειρήματα: BAA 1-87  
 Άλλες πληροφορίες: Ορθογώνιος χώρος βόρεια του βαλανείου. Στρώμα καταστροφής

**Διαστάσεις σε εκ.** **Τεχνικά χαρακτηριστικά**

Ύψος: Διάμ. μέγιστη: Χρώμα: Άχρωμο πρασινωπό  
 Διάμ. χείλους: Πάχος: Ποιότητα γυαλιού: Non vidi  
 Διάμ. βάσης: Τεχνική κατασκευής: Εμφύσηση σε μήτρα  
 Λοιπές διαστάσεις: Non vidi Τεχνική διακόσμησης: Διατήρηση: Θραύσματα βάσης λείπει μέρος του σώματος

**Δημοσιεύσεις**  
 Μαυρομηδάη 2001, εκ. 1. Από ανασκαφή βαλανείου που καταστράφηκε στην τελευταία εκκασαία του 1ου αι., βλ. Αδάμ-Βελένη κ.α. 1998, σ. 86.

A/A: 96 Προσωρινός κωδικός για τις ανάγκες της εργασίας: BY 325/2  
 ΤΥΠΟΣ: 023 Υπηρεσία φύλαξης και Αριθμός Ευρετηρίου: Μουσείο Βυζαντινού Πολιτισμού, BY 325/2 1ος αι.  
 Στοιχεία εύρεσης Χρονολόγηση:

Περιοχή: Θεσσαλονίκη, εντός των τειχών  
 Ανασκαφή: Αρχαία Αγορά  
 Χρονολογία: 29-5-1967  
 Γυάλινα συνειρήματα: Άλλες πληροφορίες: Φέρεο καρτελάκι: "1967/11/32"

**Διαστάσεις σε εκ.** **Τεχνικά χαρακτηριστικά**

Ύψος: Διάμ. μέγιστη: Χρώμα: Διαφανές  
 Διάμ. χείλους: Πάχος: Ποιότητα γυαλιού: Χωρίς προσμίξεις και φυσαλίδες  
 Διάμ. βάσης: Τεχνική κατασκευής: Ελεύθερη εμφύσηση  
 Λοιπές διαστάσεις: 3,5X2 εκ. Τεχνική διακόσμησης: Εγχάραξη  
 Διατήρηση: Θραύσμα

**Δημοσιεύσεις**  
 Αδημοσίευτο

A/A: 97 Προσωρινός κωδικός για τις ανάγκες της εργασίας: BAA 6 a  
 ΤΥΠΟΣ: 024 Υπηρεσία φύλαξης και Αριθμός Ευρετηρίου: ΙΣΤ' ΕΠΚΑ, Ακατάγραφο 1ος αι.  
 Στοιχεία εύρεσης Χρονολόγηση:

Περιοχή: Θεσσαλονίκη, εντός των τειχών  
 Ανασκαφή: Βαλανείο Αρχαίας Αγοράς  
 Χρονολογία: 1998  
 Γυάλινα συνειρήματα: BAA 1-87  
 Άλλες πληροφορίες: Ορθογώνιος χώρος βόρεια του βαλανείου. Στρώμα καταστροφής

**Διαστάσεις σε εκ.** **Τεχνικά χαρακτηριστικά**

Ύψος: Διάμ. μέγιστη: Χρώμα: Άχρωμο πρασινωπό  
 Διάμ. χείλους: Πάχος: Ποιότητα γυαλιού: Non vidi  
 Διάμ. βάσης: Τεχνική κατασκευής: Ελεύθερη εμφύσηση  
 Λοιπές διαστάσεις: Non vidi Τεχνική διακόσμησης: Διατήρηση: Θραύσματα βάσης και μέρους του σώματος

**Δημοσιεύσεις**  
 Μαυρομηδάη 2001, εκ. 3. Από ανασκαφή βαλανείου που καταστράφηκε στην τελευταία εκκασαία του 1ου αι., βλ. Αδάμ-Βελένη κ.α. 1998, σ. 86.

A/A: 98 Προσωρινός κωδικός για τις ανάγκες της εργασίας: ΜΘ 20912  
 ΤΥΠΟΣ: 024 Υπηρεσία φύλαξης και Αριθμός Ευρετηρίου: Αρχαιολογικό Μουσείο Θεσσαλονίκης, ΜΘ 20912 1ος αι.  
 Στοιχεία εύρεσης Χρονολόγηση:

Περιοχή: Θεσσαλονίκη  
 Ανασκαφή: Αγνωστού προελεύσεως  
 Χρονολογία:  
 Γυάλινα συνειρήματα:  
 Άλλες πληροφορίες: Φέρεο καρτελάκι: "Αταύτοιο, μεταφέρθηκε στην αποθήκη 87 από το εργαστήριο. 2-7-1977"

**Διαστάσεις σε εκ.** **Τεχνικά χαρακτηριστικά**

Ύψος: 10 Διάμ. μέγιστη: 7.4 Χρώμα: Άχρωμο πρασινωπό  
 Διάμ. χείλους: 7.4 Πάχος: 0.3 Ποιότητα γυαλιού: Χωρίς προσμίξεις, λίγες φυσαλίδες  
 Διάμ. βάσης: 1.8 Τεχνική κατασκευής: Χυτό,  
 Λοιπές διαστάσεις: Τεχνική διακόσμησης: Εγχάραξη  
 Διατήρηση: Ακέραιο

**Δημοσιεύσεις**  
 Αδημοσίευτο

A/A: 99 Προσωρινός κωδικός για τις ανάγκες της εργασίας: BAA 14  
 ΤΥΠΟΣ: 025 Υπηρεσία φύλαξης και Αριθμός Ευρετηρίου: ΙΣΤ' ΕΠΚΑ, Ακατάγραφο 1ος αι.  
 Στοιχεία εύρεσης Χρονολόγηση:

Περιοχή: Θεσσαλονίκη, εντός των τειχών  
 Ανασκαφή: Βαλανείο Αρχαίας Αγοράς  
 Χρονολογία: 1998  
 Γυάλινα συνειρήματα: BAA 1-87  
 Άλλες πληροφορίες: Ορθογώνιος χώρος βόρεια του βαλανείου. Στρώμα καταστροφής

**Διαστάσεις σε εκ.** **Τεχνικά χαρακτηριστικά**

Ύψος: Διάμ. μέγιστη: Χρώμα: Non vidi  
 Διάμ. χείλους: Πάχος: Ποιότητα γυαλιού: Non vidi  
 Διάμ. βάσης: Τεχνική κατασκευής: Ελεύθερη εμφύσηση  
 Λοιπές διαστάσεις: Non vidi Τεχνική διακόσμησης: Εγχάραξη  
 Διατήρηση: Θραύσματα βάσης και μέρους του σώματος

**Δημοσιεύσεις**  
 Μαυρομηδάη 2001, εκ. 6. Από ανασκαφή βαλανείου που καταστράφηκε στην τελευταία εκκασαία του 1ου αι., βλ. Αδάμ-Βελένη κ.α. 1998, σ. 86.



A/A: 100  
ΤΥΠΟΣ: 026

Προσωρινός κωδικός για τις ανάγκες της εργασίας: **BAA 16**  
Υπηρεσία Φύλαξης και Αριθμός Ευρετηρίου: ΙΣΤ' ΕΠΚΑ, Ακατάγραφο 1ος αι.  
Χρονολόγηση:

Στοιχεία έρευνας

Περιοχή: Θεσσαλονίκη, εντός των τειχών  
Ανασκαφή: Βαλανείο Αρχαίας Αγοράς  
Χρονολογία: 1998  
Γυάλινα συνεννήματα: BAA 1-87  
Άλλες πληροφορίες: Ορθογώνιος χώρος βόρεια του βαλανείου. Στρώμα καταστροφής

Διαστάσεις σε εκ.

Ύψος: Διάμ. μέγιστη :  
Διάμ. χείλους: Πάχος :  
Διάμ. βάσης :  
Λοιπές διαστάσεις : Non nidi

Τεχνικά χαρακτηριστικά

Χρώμα: Non nidi  
Ποιότητα γυαλιού: Non nidi  
Τεχνική κατασκευής: Ελεύθερη εμφύσηση  
Τεχνική διακόσμησης: Εγχάραξη  
Διατήρηση: Θραύσματα βάσης και μέρους του σώματος

Δημοσιεύσεις

Μαυρομηλάη 2001, εκ. 6. Από ανασκαφή βαλανείου που καταστράφηκε στην τελευταία εικοσαετία του 1ου αι., βλ. Αδάμ-Βελένη κ.α. 1998, σ. 86.

A/A: 101  
ΤΥΠΟΣ: 026

Προσωρινός κωδικός για τις ανάγκες της εργασίας: **BAA 10**  
Υπηρεσία Φύλαξης και Αριθμός Ευρετηρίου: ΙΣΤ' ΕΠΚΑ, Ακατάγραφο 1ος αι.  
Χρονολόγηση:

Στοιχεία έρευνας

Περιοχή: Θεσσαλονίκη, εντός των τειχών  
Ανασκαφή: Βαλανείο Αρχαίας Αγοράς  
Χρονολογία: 1998  
Γυάλινα συνεννήματα: BAA 1-87  
Άλλες πληροφορίες: Ορθογώνιος χώρος βόρεια του βαλανείου. Στρώμα καταστροφής

Διαστάσεις σε εκ.

Ύψος: Διάμ. μέγιστη :  
Διάμ. χείλους: Πάχος :  
Διάμ. βάσης :  
Λοιπές διαστάσεις : Non nidi

Τεχνικά χαρακτηριστικά

Χρώμα: Non nidi  
Ποιότητα γυαλιού: Non nidi  
Τεχνική κατασκευής: Ελεύθερη εμφύσηση  
Τεχνική διακόσμησης: Εγχάραξη  
Διατήρηση: Θραύσματα βάσης και μέρους του σώματος

Δημοσιεύσεις

Μαυρομηλάη 2001, εκ. 6. Από ανασκαφή βαλανείου που καταστράφηκε στην τελευταία εικοσαετία του 1ου αι., βλ. Αδάμ-Βελένη κ.α. 1998, σ. 86.

A/A: 102  
ΤΥΠΟΣ: 026

Προσωρινός κωδικός για τις ανάγκες της εργασίας: **BAA 11**  
Υπηρεσία Φύλαξης και Αριθμός Ευρετηρίου: ΙΣΤ' ΕΠΚΑ, Ακατάγραφο 1ος αι.  
Χρονολόγηση:

Στοιχεία έρευνας

Περιοχή: Θεσσαλονίκη, εντός των τειχών  
Ανασκαφή: Βαλανείο Αρχαίας Αγοράς  
Χρονολογία: 1998  
Γυάλινα συνεννήματα: BAA 1-87  
Άλλες πληροφορίες: Ορθογώνιος χώρος βόρεια του βαλανείου. Στρώμα καταστροφής

Διαστάσεις σε εκ.

Ύψος: Διάμ. μέγιστη :  
Διάμ. χείλους: Πάχος :  
Διάμ. βάσης :  
Λοιπές διαστάσεις : Non nidi

Τεχνικά χαρακτηριστικά

Χρώμα: Non nidi  
Ποιότητα γυαλιού: Non nidi  
Τεχνική κατασκευής: Ελεύθερη εμφύσηση  
Τεχνική διακόσμησης: Εγχάραξη  
Διατήρηση: Θραύσματα βάσης και μέρους του σώματος

Δημοσιεύσεις

Μαυρομηλάη 2001, εκ. 6. Από ανασκαφή βαλανείου που καταστράφηκε στην τελευταία εικοσαετία του 1ου αι., βλ. Αδάμ-Βελένη κ.α. 1998, σ. 86.

A/A: 103  
ΤΥΠΟΣ: 026

Προσωρινός κωδικός για τις ανάγκες της εργασίας: **BAA 15**  
Υπηρεσία Φύλαξης και Αριθμός Ευρετηρίου: ΙΣΤ' ΕΠΚΑ, Ακατάγραφο 1ος αι.  
Χρονολόγηση:

Στοιχεία έρευνας

Περιοχή: Θεσσαλονίκη, εντός των τειχών  
Ανασκαφή: Βαλανείο Αρχαίας Αγοράς  
Χρονολογία: 1998  
Γυάλινα συνεννήματα: BAA 1-87  
Άλλες πληροφορίες: Ορθογώνιος χώρος βόρεια του βαλανείου. Στρώμα καταστροφής

Διαστάσεις σε εκ.

Ύψος: Διάμ. μέγιστη :  
Διάμ. χείλους: Πάχος :  
Διάμ. βάσης :  
Λοιπές διαστάσεις : Non nidi

Τεχνικά χαρακτηριστικά

Χρώμα: Non nidi  
Ποιότητα γυαλιού: Non nidi  
Τεχνική κατασκευής: Ελεύθερη εμφύσηση  
Τεχνική διακόσμησης: Εγχάραξη  
Διατήρηση: Θραύσματα βάσης και μέρους του σώματος

Δημοσιεύσεις

Μαυρομηλάη 2001, εκ. 6. Από ανασκαφή βαλανείου που καταστράφηκε στην τελευταία εικοσαετία του 1ου αι., βλ. Αδάμ-Βελένη κ.α. 1998, σ. 86.



**A/A: 104** Προσωρινός κωδικός για τις ανάγκες της εργασίας: **BAA 17**  
**ΤΥΠΟΣ: 026** Υπηρεσία Φύλαξης και Αριθμός Ευρετηρίου: **ΙΣΤ' ΕΠΚΑ, Ακατάγραφο 1ος αι.**  
**Στοιχεία έρευνας** Χρονολόγηση:

Περιοχή: Θεσσαλονίκη, εντός των τειχών  
 Ανασκαφή: Βαλανείο Αρχαίας Αγοράς  
 Χρονολογία: 1998  
 Γυάλινα συνειρήματα: BAA 1-87  
 Άλλες πληροφορίες: Ορθογώνιος χώρος βόρεια του βαλανείου. Στρώμα καταστροφής

<b>Διαστάσεις σε εκ.</b>		<b>Τεχνικά χαρακτηριστικά</b>	
Ύψος :	Διάμ. μέγιστη :	Χρώμα :	Νοη νιδί
Διάμ. χείλους :	Πάχος :	Ποιότητα υαλαίου :	Νοη νιδί
Διάμ. βάσης :		Τεχνική κατασκευής :	Ελεύθερη εμφύσηση
Λοιπές διαστάσεις :	Νοη νιδί	Τεχνική διακόσμησης :	Εγχάραξη
		Διατήρηση :	Θραύσματα βάσης και μέρους του σώματος

**Δημοσιεύσεις**  
 Μουραμτζή 2001, εκ. 6. Από ανασκαφή βαλανείου που καταστράφηκε στην τελευταία εκκοσμία του 1ου αι., βλ. Αδάμ-Βελένη κ.α. 1998, σ. 86.

**A/A: 105** Προσωρινός κωδικός για τις ανάγκες της εργασίας: **MΘ 5951**  
**ΤΥΠΟΣ: 027** Υπηρεσία Φύλαξης και Αριθμός Ευρετηρίου: **Αρχαιολογικό Μουσείο Θεσσαλονίκης, MΘ 5951**  
**Στοιχεία έρευνας** Χρονολόγηση: **1ος τέλη - τέλη 2ου αι.**

Περιοχή: Θεσσαλονίκη, Ανατολική Νεκρόπολη  
 Ανασκαφή: Πανεπιστημιοπούλη Α.Π.Θ. Θεολογική Σχολή  
 Χρονολογία: 1965  
 Γυάλινα συνειρήματα:  
 Άλλες πληροφορίες:

<b>Διαστάσεις σε εκ.</b>		<b>Τεχνικά χαρακτηριστικά</b>	
Ύψος :	10	Διάμ. μέγιστη :	Χρώμα :
Διάμ. χείλους :	7,1	Πάχος :	0,2
Διάμ. βάσης :	2,7	Ποιότητα υαλαίου :	Χωρίς προσμίξεις και φυσαλίδες
Λοιπές διαστάσεις :		Τεχνική κατασκευής :	Ελεύθερη εμφύσηση
		Τεχνική διακόσμησης :	Εμπτίση
		Διατήρηση :	Πλήρες, συμπληρωμένο στο χείλος.

**Δημοσιεύσεις**  
 Φ. Πέτσας, Α.Δ. 21(1966), Χρονικά Β2, σ. 334-9, πίν. 351 ε. Ε. Τρακοσπούλου-Σαλακίδου, στο Θεσσαλονίκη, Από τα προϊστορικά μέχρι τα χριστιανικά χρόνια 1986, σ. 125.

**A/A: 106** Προσωρινός κωδικός για τις ανάγκες της εργασίας: **BAA 7**  
**ΤΥΠΟΣ: 028** Υπηρεσία Φύλαξης και Αριθμός Ευρετηρίου: **ΙΣΤ' ΕΠΚΑ, Ακατάγραφο 1ος αι.**  
**Στοιχεία έρευνας** Χρονολόγηση:

Περιοχή: Θεσσαλονίκη, εντός των τειχών  
 Ανασκαφή: Βαλανείο Αρχαίας Αγοράς  
 Χρονολογία: 1998  
 Γυάλινα συνειρήματα: BAA 1-87  
 Άλλες πληροφορίες: Ορθογώνιος χώρος βόρεια του βαλανείου. Στρώμα καταστροφής

<b>Διαστάσεις σε εκ.</b>		<b>Τεχνικά χαρακτηριστικά</b>	
Ύψος :	Διάμ. μέγιστη :	Χρώμα :	Νοη νιδί
Διάμ. χείλους :	Πάχος :	Ποιότητα υαλαίου :	Νοη νιδί
Διάμ. βάσης :		Τεχνική κατασκευής :	Ελεύθερη εμφύσηση
Λοιπές διαστάσεις :	Νοη νιδί	Τεχνική διακόσμησης :	Διατήρηση:
			Θραύσματα βάσης και χείλων

**Δημοσιεύσεις**  
 Μουραμτζή 2001, εκ. 4. Από ανασκαφή βαλανείου που καταστράφηκε στην τελευταία εκκοσμία του 1ου αι., βλ. Αδάμ-Βελένη κ.α. 1998, σ. 86.

**A/A: 107** Προσωρινός κωδικός για τις ανάγκες της εργασίας: **BAA 8**  
**ΤΥΠΟΣ: 028** Υπηρεσία Φύλαξης και Αριθμός Ευρετηρίου: **ΙΣΤ' ΕΠΚΑ, Ακατάγραφο 1ος αι.**  
**Στοιχεία έρευνας** Χρονολόγηση:

Περιοχή: Θεσσαλονίκη, εντός των τειχών  
 Ανασκαφή: Βαλανείο Αρχαίας Αγοράς  
 Χρονολογία: 1998  
 Γυάλινα συνειρήματα: BAA 1-87  
 Άλλες πληροφορίες: Ορθογώνιος χώρος βόρεια του βαλανείου. Στρώμα καταστροφής

<b>Διαστάσεις σε εκ.</b>		<b>Τεχνικά χαρακτηριστικά</b>	
Ύψος :	Διάμ. μέγιστη :	Χρώμα :	Νοη νιδί
Διάμ. χείλους :	Πάχος :	Ποιότητα υαλαίου :	Νοη νιδί
Διάμ. βάσης :		Τεχνική κατασκευής :	Ελεύθερη εμφύσηση
Λοιπές διαστάσεις :	Νοη νιδί	Τεχνική διακόσμησης :	Διατήρηση:
			Θραύσματα βάσης και χείλων

**Δημοσιεύσεις**  
 Μουραμτζή 2001, εκ. 4. Από ανασκαφή βαλανείου που καταστράφηκε στην τελευταία εκκοσμία του 1ου αι., βλ. Αδάμ-Βελένη κ.α. 1998, σ. 86.

**A/A: 108** Προσωρινός κωδικός για τις ανάγκες της εργασίας: **BAA 9**  
**ΤΥΠΟΣ: 028** Υπηρεσία Φύλαξης και Αριθμός Ευρετηρίου: **ΙΣΤ' ΕΠΚΑ, Ακατάγραφο 1ος αι.**  
**Στοιχεία έρευνας** Χρονολόγηση:

Περιοχή: Θεσσαλονίκη, εντός των τειχών  
 Ανασκαφή: Βαλανείο Αρχαίας Αγοράς  
 Χρονολογία: 1998  
 Γυάλινα συνειρήματα: BAA 1-87  
 Άλλες πληροφορίες: Ορθογώνιος χώρος βόρεια του βαλανείου. Στρώμα καταστροφής

<b>Διαστάσεις σε εκ.</b>		<b>Τεχνικά χαρακτηριστικά</b>	
Ύψος :	Διάμ. μέγιστη :	Χρώμα :	Νοη νιδί
Διάμ. χείλους :	Πάχος :	Ποιότητα υαλαίου :	Νοη νιδί
Διάμ. βάσης :		Τεχνική κατασκευής :	Ελεύθερη εμφύσηση
Λοιπές διαστάσεις :	Νοη νιδί	Τεχνική διακόσμησης :	Διατήρηση:
			Θραύσματα βάσης και μέρους του σώματος

**Δημοσιεύσεις**  
 Μουραμτζή 2001, εκ. 5. Από ανασκαφή βαλανείου που καταστράφηκε στην τελευταία εκκοσμία του 1ου αι., βλ. Αδάμ-Βελένη κ.α. 1998, σ. 86.

**A/A: 109** Προσωρινός κωδικός για τις ανάγκες της εργασίας: **PAM 65**  
**ΤΥΠΟΣ: 028** Υπηρεσία Φύλαξης και Αριθμός Ευρετηρίου: **Αρχαιολογικό Μουσείο Θεσσαλονίκης, Ακατάγραφο**  
**Στοιχεία έρευνας** Χρονολόγηση:

Περιοχή: Θεσσαλονίκη, Ανατολική Νεκρόπολη  
 Ανασκαφή: Πανεπιστημιοπούλη Α.Π.Θ. Θεολογική Σχολή  
 Χρονολογία: 22-6-1965  
 Γυάλινα συνειρήματα:  
 Άλλες πληροφορίες: Τομέας 4, Φ. 20

<b>Διαστάσεις σε εκ.</b>		<b>Τεχνικά χαρακτηριστικά</b>	
Ύψος :	12	Διάμ. μέγιστη :	Χρώμα :
Διάμ. χείλους :	5	Πάχος :	0,1
Διάμ. βάσης :	4	Ποιότητα υαλαίου :	Χωρίς προσμίξεις, λίγες φυσαλίδες
Λοιπές διαστάσεις :		Τεχνική κατασκευής :	Ελεύθερη εμφύσηση
		Τεχνική διακόσμησης :	Εγχάραξη
		Διατήρηση :	Θραύσματα συγκαλλήσιμα

**Δημοσιεύσεις**  
 Αδημοσκέτο

**A/A: 110** Προσωρινός κωδικός για τις ανάγκες της εργασίας: **BY 227/52**  
**ΤΥΠΟΣ: 029** Υπηρεσία Φύλαξης και Αριθμός Ευρετηρίου: **Μουσείο Βυζαντινού Πολιτισμού, BY 227/52**  
**Στοιχεία έρευνας** Χρονολόγηση: **2ος τέλη - αρχές 3ου αι.**

Περιοχή: Θεσσαλονίκη, Ανατολική Νεκρόπολη  
 Ανασκαφή: Βόρειο τμήμα κοιμητηρίου Ευαγγελίστριας, χώρος Λυσισατρείου  
 Χρονολογία: 27.4-1994  
 Γυάλινα συνειρήματα:  
 Άλλες πληροφορίες: Εκ περιουλολής

<b>Διαστάσεις σε εκ.</b>		<b>Τεχνικά χαρακτηριστικά</b>	
Ύψος :	3,5	Διάμ. μέγιστη :	Χρώμα :
Διάμ. χείλους :	6	Πάχος :	0,12
Διάμ. βάσης :	4	Ποιότητα υαλαίου :	Χωρίς προσμίξεις ή φυσαλίδες
Λοιπές διαστάσεις :		Τεχνική κατασκευής :	Ελεύθερη εμφύσηση
		Τεχνική διακόσμησης :	Εγχάραξη
		Διατήρηση :	Θραύσματα

**Δημοσιεύσεις**  
 Αδημοσκέτο

**A/A: 111** Προσωρινός κωδικός για τις ανάγκες της εργασίας: **MΘ 3763**  
**ΤΥΠΟΣ: 029** Υπηρεσία Φύλαξης και Αριθμός Ευρετηρίου: **Αρχαιολογικό Μουσείο Θεσσαλονίκης, MΘ 3763**  
**Στοιχεία έρευνας** Χρονολόγηση: **2ος τέλη - αρχές 3ου αι.**

Περιοχή: Θεσσαλονίκη  
 Ανασκαφή: Αγνώστου προελεύσεως  
 Χρονολογία:  
 Γυάλινα συνειρήματα:  
 Άλλες πληροφορίες:

<b>Διαστάσεις σε εκ.</b>		<b>Τεχνικά χαρακτηριστικά</b>	
Ύψος :	8	Διάμ. μέγιστη :	8
Διάμ. χείλους :	8	Πάχος :	0,12
Διάμ. βάσης :	8	Ποιότητα υαλαίου :	Χωρίς προσμίξεις, λίγες φυσαλίδες
Λοιπές διαστάσεις :		Τεχνική κατασκευής :	Ελεύθερη εμφύσηση
		Τεχνική διακόσμησης :	Εγχάραξη
		Διατήρηση :	Ακέραιο

**Δημοσιεύσεις**  
 Αδημοσκέτο

**A/A: 112** Προσωρινός κωδικός για τις ανάγκες της εργασίας: **ΜΘ 5952**  
**ΤΥΠΟΣ: 030** Υπηρεσία Φύλαξης και Αριθμός Ευρετηρίου: Αρχαιολογικό Μουσείο Θεσσαλονίκης, ΜΘ 5952  
**Στοιχεία εύρεσης** Χρονολόγηση: 3ος τέλη - αρχές 5ου αι.  
 Περιοχή: Θεσσαλονίκη, Ανατολική Νεκρόπολη  
 Ανασκαφή: Πανεπιστημιούπολη Α.Π.Θ. Θεολογική Σχολή  
 Χρονολογία: 1965  
 Γυάλινα συνευρήματα: ΜΘ 5953, ΜΘ 5954  
 Άλλες πληροφορίες: Τάφος (13) ορθογώνιος κτιστός, Τομέας Β

**Διαστάσεις σε εκ.** **Τεχνικά χαρακτηριστικά**  
 Ύψος: 7.2 Διάμ. μέγιστη: Χρώμα: Άχρωμο πρασινωπό  
 Διάμ. χείλους: 5.1 Πάχος: 0.1 Ποιότητα γυαλιού: Ελάχιστες προσμίξεις (2 τεμ)  
 Διάμ. βάσης: 2 Τεχνική κατασκευής: Ελεύθερη εμφύσηση  
 Λοιπές διαστάσεις: Τεχνική διακόσμησης: Εγχάραξη  
 Διατήρηση: Ακέραιο;

**Δημοσιεύσεις**  
 Φ. Πέτσας, Α.Δ. 21(1966), Χρονικά Β2, σ. 334-9, πλν. 351 ζ.

**A/A: 113** Προσωρινός κωδικός για τις ανάγκες της εργασίας: **ΒΥ 165**  
**ΤΥΠΟΣ: 031** Υπηρεσία Φύλαξης και Αριθμός Ευρετηρίου: Μουσείο Βυζαντινού Πολιτισμού, ΒΥ 165  
**Στοιχεία εύρεσης** Χρονολόγηση: 4ος - αρχές 5ου αι.  
 Περιοχή: Θεσσαλονίκη, Ανατολική Νεκρόπολη  
 Ανασκαφή: Πανεπιστημιούπολη Α.Π.Θ. Θεολογική Σχολή  
 Χρονολογία: 1977  
 Γυάλινα συνευρήματα: ΜΘ 7167-7169  
 Άλλες πληροφορίες: Επέκταση Σχολής, Τάφος ΙΙ

**Διαστάσεις σε εκ.** **Τεχνικά χαρακτηριστικά**  
 Ύψος: 9 Διάμ. μέγιστη: Χρώμα: Άχρωμο πρασινωπό  
 Διάμ. χείλους: 10 Πάχος: Ποιότητα γυαλιού: Χωρίς προσμίξεις, λίγες φυσαλίδες  
 Διάμ. βάσης: 3.8 Τεχνική κατασκευής: Ελεύθερη εμφύσηση  
 Λοιπές διαστάσεις: Τεχνική διακόσμησης: Ακέραιο  
 Διατήρηση:

**Δημοσιεύσεις**  
 Αδημοσίευτο

**A/A: 114** Προσωρινός κωδικός για τις ανάγκες της εργασίας: **ΜΘ 513**  
**ΤΥΠΟΣ: 031** Υπηρεσία Φύλαξης και Αριθμός Ευρετηρίου: Αρχαιολογικό Μουσείο Θεσσαλονίκης, ΜΘ 513  
**Στοιχεία εύρεσης** Χρονολόγηση: 4ος - αρχές 5ου αι.  
 Περιοχή: Θεσσαλονίκη, Δυτική Νεκρόπολη  
 Ανασκαφή: Βαρδάρη  
 Χρονολογία:  
 Γυάλινα συνευρήματα:  
 Άλλες πληροφορίες:

**Διαστάσεις σε εκ.** **Τεχνικά χαρακτηριστικά**  
 Ύψος: 14 Διάμ. μέγιστη: Χρώμα: Άχρωμο πρασινωπό  
 Διάμ. χείλους: 11 Πάχος: Ποιότητα γυαλιού: Χωρίς προσμίξεις και φυσαλίδες  
 Διάμ. βάσης: 3.7 Τεχνική κατασκευής: Ελεύθερη εμφύσηση  
 Λοιπές διαστάσεις: Τεχνική διακόσμησης: Εγχάραξη  
 Διατήρηση: Ακέραιο

**Δημοσιεύσεις**  
 Ε. Τρακοσοπούλου-Σολακίδου, στο Θεσσαλονίκη, Από τα προϊστορικά μέχρι τα χριστιανικά χρόνια 1986, σ. 125.

**A/A: 115** Προσωρινός κωδικός για τις ανάγκες της εργασίας: **ΜΘ 7167**  
**ΤΥΠΟΣ: 031** Υπηρεσία Φύλαξης και Αριθμός Ευρετηρίου: Αρχαιολογικό Μουσείο Θεσσαλονίκης, ΜΘ 7167  
**Στοιχεία εύρεσης** Χρονολόγηση: 4ος - αρχές 5ου αι.  
 Περιοχή: Θεσσαλονίκη, Ανατολική Νεκρόπολη  
 Ανασκαφή: Πανεπιστημιούπολη Α.Π.Θ. Κτήριο Διοίκησης  
 Χρονολογία: 8-9-1965  
 Γυάλινα συνευρήματα: ΜΘ 7167-7169  
 Άλλες πληροφορίες: Σαρκοφάγος 2η

**Διαστάσεις σε εκ.** **Τεχνικά χαρακτηριστικά**  
 Ύψος: 8.8 Διάμ. μέγιστη: 8 Χρώμα: Άχρωμο πρασινωπό  
 Διάμ. χείλους: 8 Πάχος: 0.15 Ποιότητα γυαλιού:  
 Διάμ. βάσης: 2.2 Τεχνική κατασκευής: Ελεύθερη εμφύσηση  
 Λοιπές διαστάσεις: Τεχνική διακόσμησης:  
 Διατήρηση: Συμπληρωμένο, λείπει το μισό.

**Δημοσιεύσεις**  
 Αδημοσίευτο

**A/A: 116** Προσωρινός κωδικός για τις ανάγκες της εργασίας: **ΜΘ 21393**  
**ΤΥΠΟΣ: 031** Υπηρεσία Φύλαξης και Αριθμός Ευρετηρίου: Αρχαιολογικό Μουσείο Θεσσαλονίκης, ΜΘ 21393  
**Στοιχεία εύρεσης** Χρονολόγηση: 4ος - αρχές 5ου αι.  
 Περιοχή: Σίνδος  
 Ανασκαφή: Σίνδος, ΒΙ.Π.Ε.Θ  
 Χρονολογία: 1-5-1999  
 Γυάλινα συνευρήματα:  
 Άλλες πληροφορίες: 51B, Τετραγ. Β. Τ. 20

**Διαστάσεις σε εκ.** **Τεχνικά χαρακτηριστικά**  
 Ύψος: 8 Διάμ. μέγιστη: Χρώμα: Άχρωμο πρασινωπό  
 Διάμ. χείλους: 7.8 Πάχος: 0.1 Ποιότητα γυαλιού: Χωρίς προσμίξεις, λίγες φυσαλίδες  
 Διάμ. βάσης: Τεχνική κατασκευής: Ελεύθερη εμφύσηση  
 Λοιπές διαστάσεις: Τεχνική διακόσμησης: Εγχάραξη  
 Διατήρηση: Ακέραιο

**Δημοσιεύσεις**  
 Αδημοσίευτο

**A/A: 117** Προσωρινός κωδικός για τις ανάγκες της εργασίας: **ΜΘ 21958**  
**ΤΥΠΟΣ: 031** Υπηρεσία Φύλαξης και Αριθμός Ευρετηρίου: Αρχαιολογικό Μουσείο Θεσσαλονίκης, ΜΘ 21958  
**Στοιχεία εύρεσης** Χρονολόγηση: 4ος - αρχές 5ου αι.  
 Περιοχή: Θεσσαλονίκη, Δυτική Νεκρόπολη  
 Ανασκαφή: Άγνωστη, ίσως περιοχή Βαρδάρη  
 Χρονολογία: 1920;  
 Γυάλινα συνευρήματα:  
 Άλλες πληροφορίες: Σε κβώτιο με ένδειξη "ακατάγραφο, πιθανώς εκ νεκροταφείου Βαρδαρίου" τυλιγμένα σε εφημερίδες του 1919, φάκελος "Φ". Πιθανώς πρόκειται για αριθ. Τάφου

**Διαστάσεις σε εκ.** **Τεχνικά χαρακτηριστικά**  
 Ύψος: 12 Διάμ. μέγιστη: Χρώμα: Άχρωμο πρασινωπό  
 Διάμ. χείλους: 9 Πάχος: 0.1 Ποιότητα γυαλιού: Δυσδιάκριτο λόγω διάθραξης  
 Διάμ. βάσης: 3.5 Τεχνική κατασκευής: Ελεύθερη εμφύσηση  
 Λοιπές διαστάσεις: Τεχνική διακόσμησης:  
 Διατήρηση: Συγκολλημένο, λείπουν τμήματα του σώματος

**Δημοσιεύσεις**  
 Αδημοσίευτο

**A/A: 118** Προσωρινός κωδικός για τις ανάγκες της εργασίας: **ΠΑΜ 70**  
**ΤΥΠΟΣ: 031** Υπηρεσία Φύλαξης και Αριθμός Ευρετηρίου: Αρχαιολογικό Μουσείο Θεσσαλονίκης, Αεράριος 4ου αι.  
**Στοιχεία εύρεσης** Χρονολόγηση:  
 Περιοχή: Θεσσαλονίκη, εντός των τειχών  
 Ανασκαφή: Σικκράτους Ανατολικό οικόπεδο  
 Χρονολογία: 15-16/11-1968  
 Γυάλινα συνευρήματα:  
 Άλλες πληροφορίες: Βόρειος τοίχος, αριστερά δίπλα στο πηγάδι

**Διαστάσεις σε εκ.** **Τεχνικά χαρακτηριστικά**  
 Ύψος: Διάμ. μέγιστη: Χρώμα: Άχρωμο διαφανές, μπλε και καφέ  
 Διάμ. χείλους: 9 Πάχος: Ποιότητα γυαλιού: Χωρίς προσμίξεις και φυσαλίδες  
 Διάμ. βάσης: Τεχνική κατασκευής: Ελεύθερη εμφύσηση  
 Λοιπές διαστάσεις: Σωζόμενο Ύψος: 4 Τεχνική διακόσμησης: Εγχάραξη και επικάλυψη έγχρωμων κηλίδων  
 Διατήρηση: Θραύσμα

**Δημοσιεύσεις**  
 Αδημοσίευτο



A/A: 119  
ΤΥΠΟΣ: 031

Προσωρινός κωδικός για τις ανάγκες της εργασίας: PAM 93

Υπηρεσία Φύλαξης και Αριθμός Ευρετηρίου: Αρχαιολογικό Μουσείο Θεσσαλονίκης, Αερίων 50 α.

Στοιχεία εύρεσης

Χρονολόγηση:

Περιοχή: Θεσσαλονίκη, Ανατολική Νεκρόπολη  
Ανασκαφή: Πανεπιστημιούπολη Α.Π.Θ. Θεολογική Σχολή  
Χρονολογία: 1985  
Γυάλινα συνευρήματα: Με θραύσματα διάφορων άλλων γυάλινων αγγείων  
Άλλες πληροφορίες: Πιθανώς εκ περισυλλογής

Διαστάσεις σε εκ.

Τεχνικά χαρακτηριστικά

Υψος: Διάμ. μέγιστη: Χρώμα: Πλήρως αποχρωματισμένο και μπλε  
Διάμ. χείλους: Πάχος: 0.12 Ποιότητα γυαλιού: Χωρίς προσμίξεις και φυσαλίδες  
Διάμ. βάσης: Τεχνική κατασκευής: Ελεύθερη εμφύσηση  
Λοιπές διαστάσεις: 3X3 Τεχνική διακόσμησης: Επικόλληση έγχρωμων κηλιδών  
Διατήρηση: Θραύσμα

Δημοσιεύσεις

Αδημοσίευτο

A/A: 120  
ΤΥΠΟΣ: 032

Προσωρινός κωδικός για τις ανάγκες της εργασίας: BY 317/8

Υπηρεσία Φύλαξης και Αριθμός Ευρετηρίου: Μουσείο Βυζαντινού Πολιτισμού, BY 317/8 4ος αι.

Στοιχεία εύρεσης

Χρονολόγηση:

Περιοχή: Θεσσαλονίκη, Δυτική Νεκρόπολη  
Ανασκαφή: Καλλιθέας Λεωφόρος, σχολείο Αμπελοκήπων  
Χρονολογία: 26-11-1997  
Γυάλινα συνευρήματα: Τάφος Τ. 93, στρώμα ταφής  
Άλλες πληροφορίες:

Διαστάσεις σε εκ.

Τεχνικά χαρακτηριστικά

Υψος: 9.3 Διάμ. μέγιστη: Χρώμα: Άχρωμο πράσινο  
Διάμ. χείλους: 8.5 Πάχος: 0.01 Ποιότητα γυαλιού: Λίγες φυσαλίδες χωρίς προσμίξεις  
Διάμ. βάσης: 3.4 Τεχνική κατασκευής: Ελεύθερη εμφύσηση  
Λοιπές διαστάσεις: Τεχνική διακόσμησης:  
Διατήρηση: Συγκολλημένο

Δημοσιεύσεις

Μακροτάλου 2006, σ., από τάφο του α' μισού του 4ου αι., σύμφωνα με τα κεραμικά συνευρήματα.

A/A: 121  
ΤΥΠΟΣ: 032

Προσωρινός κωδικός για τις ανάγκες της εργασίας: ΜΘ 21007

Υπηρεσία Φύλαξης και Αριθμός Ευρετηρίου: Αρχαιολογικό Μουσείο Θεσσαλονίκης, ΜΘ 21007 4ος αρχές - αρχές 5ου αι.

Στοιχεία εύρεσης

Χρονολόγηση:

Περιοχή: Βέροια  
Ανασκαφή: Οικόπεδο Τσιράκογλου  
Χρονολογία: 1940  
Γυάλινα συνευρήματα: Άλλες πληροφορίες:

Διαστάσεις σε εκ.

Τεχνικά χαρακτηριστικά

Υψος: 11 Διάμ. μέγιστη: Χρώμα: Άχρωμο γαλαζωπό  
Διάμ. χείλους: 7.7 Πάχος: 0.06 Ποιότητα γυαλιού: Χωρίς προσμίξεις και φυσαλίδες  
Διάμ. βάσης: 4 Τεχνική κατασκευής: Ελεύθερη εμφύσηση  
Λοιπές διαστάσεις: 3X3 Υπολογιζόμενο ύψος: 10,5 Τεχνική διακόσμησης:  
Διατήρηση: ΕΚ. Διατήρηση: Ελληνικές, συγκολλημένο

Δημοσιεύσεις

Walter 1940, εκ. 35. Κοιζιάς 1953-54, σ. 167-175.

A/A: 122  
ΤΥΠΟΣ: 032

Προσωρινός κωδικός για τις ανάγκες της εργασίας: ΜΘ 21957

Υπηρεσία Φύλαξης και Αριθμός Ευρετηρίου: Αρχαιολογικό Μουσείο Θεσσαλονίκης, ΜΘ 21957 4ος αρχές - αρχές 5ου αι.

Στοιχεία εύρεσης

Χρονολόγηση:

Περιοχή: Θεσσαλονίκη, Δυτική Νεκρόπολη  
Ανασκαφή: Άγνωστη, ίσως περιοχή Βαρδάρη  
Χρονολογία: 1920;  
Γυάλινα συνευρήματα: Άλλες πληροφορίες: Σε κιβώτιο με ένδειξη "ακατάγραφος, πιθανώς εκ νεκροταφείου Βαρδαρίου" τυλιγμένα σε εφημερίδες του 1919, φάκελος "Τ". Πιθανώς πρόκειται για αριθ. Τάφου

Διαστάσεις σε εκ.

Τεχνικά χαρακτηριστικά

Υψος: 10 Διάμ. μέγιστη: Χρώμα: Άχρωμο πρασινωπό  
Διάμ. χείλους: 4.1 Πάχος: 0.08 Ποιότητα γυαλιού: Δυσδιάκριτο λόγω διάβρωσης  
Διάμ. βάσης: 2 Τεχνική κατασκευής: Ελεύθερη εμφύσηση  
Λοιπές διαστάσεις: Τεχνική διακόσμησης:  
Διατήρηση: Συγκολλημένο, λείπουν τμήματα του σώματος

Δημοσιεύσεις

Αδημοσίευτο

A/A: 123  
ΤΥΠΟΣ: 033

Προσωρινός κωδικός για τις ανάγκες της εργασίας: BY 38

Υπηρεσία Φύλαξης και Αριθμός Ευρετηρίου: Μουσείο Βυζαντινού Πολιτισμού, BY 38 5ος - 6ος αι.

Στοιχεία εύρεσης

Χρονολόγηση:

Περιοχή: Θεσσαλονίκη  
Ανασκαφή: Αγνωστού προελεύσεως  
Χρονολογία:  
Γυάλινα συνευρήματα:  
Άλλες πληροφορίες:

Διαστάσεις σε εκ.

Τεχνικά χαρακτηριστικά

Υψος: Διάμ. μέγιστη: 4 Χρώμα: Άχρωμο πρασινωπό  
Διάμ. χείλους: Πάχος: 0.08 Ποιότητα γυαλιού: Χωρίς προσμίξεις, λίγες φυσαλίδες  
Διάμ. βάσης: Τεχνική κατασκευής: Ελεύθερη εμφύσηση  
Λοιπές διαστάσεις: Σωζόμενο Ύψος: 4,5 Τεχνική διακόσμησης:  
Διατήρηση: Σώζεται μόνο τμήμα βάσης

Δημοσιεύσεις

Αδημοσίευτο

A/A: 124  
ΤΥΠΟΣ: 033

Προσωρινός κωδικός για τις ανάγκες της εργασίας: ΜΘ ΑΚΑΤΑΓΡΑΦΟ 5

Υπηρεσία Φύλαξης και Αριθμός Ευρετηρίου: Αρχαιολογικό Μουσείο Θεσσαλονίκης, Δεσφιόφωρο

Στοιχεία εύρεσης

Χρονολόγηση:

Περιοχή: Θεσσαλονίκη  
Ανασκαφή: Αγνωστού προελεύσεως  
Χρονολογία:  
Γυάλινα συνευρήματα:  
Άλλες πληροφορίες:

Διαστάσεις σε εκ.

Τεχνικά χαρακτηριστικά

Υψος: Διάμ. μέγιστη: Χρώμα: Εντελώς αποχρωματισμένο, αμυδρά πρασινωπό  
Διάμ. χείλους: Πάχος: 0.08 Ποιότητα γυαλιού:  
Διάμ. βάσης: Τεχνική κατασκευής: Ελεύθερη εμφύσηση  
Λοιπές διαστάσεις: Σωζόμενο Ύψος: 4 εκ. Τεχνική διακόσμησης:  
Διατήρηση: Σώζεται μόνο το κάτω τμήμα του σώματος

Δημοσιεύσεις

Αδημοσίευτο

A/A: 125  
ΤΥΠΟΣ: 033

Προσωρινός κωδικός για τις ανάγκες της εργασίας: ΜΘ 21959

Υπηρεσία Φύλαξης και Αριθμός Ευρετηρίου: Αρχαιολογικό Μουσείο Θεσσαλονίκης, ΜΘ 21959 5ος - 6ος αι.

Στοιχεία εύρεσης

Χρονολόγηση:

Περιοχή: Θεσσαλονίκη  
Ανασκαφή: Αγνωστού προελεύσεως  
Χρονολογία:  
Γυάλινα συνευρήματα:  
Άλλες πληροφορίες:

Διαστάσεις σε εκ.

Τεχνικά χαρακτηριστικά

Υψος: Διάμ. μέγιστη: 7 Χρώμα: Εντελώς αποχρωματισμένο, αμυδρά πρασινωπό  
Διάμ. χείλους: Πάχος: 0.08 Ποιότητα γυαλιού:  
Διάμ. βάσης: Τεχνική κατασκευής: Ελεύθερη εμφύσηση  
Λοιπές διαστάσεις: Σωζόμενο Ύψος: 4 εκ. Τεχνική διακόσμησης:  
Διατήρηση: Σώζεται μόνο το κάτω τμήμα του σώματος

Δημοσιεύσεις

Αδημοσίευτο

A/A: 126  
ΤΥΠΟΣ: 033

Προσωρινός κωδικός για τις ανάγκες της εργασίας: PAM 68

Υπηρεσία Φύλαξης και Αριθμός Ευρετηρίου: Αρχαιολογικό Μουσείο Θεσσαλονίκης, Δεσφιόφωρο

Στοιχεία εύρεσης

Χρονολόγηση:

Περιοχή: Θεσσαλονίκη, εντός των τειχών  
Ανασκαφή: Αγίου Δημητρίου και Αγίας Σοφίας Γωνία, Βυζαντινό κτίσμα  
Χρονολογία: 16-5-1969  
Γυάλινα συνευρήματα: PAM 67, 69  
Άλλες πληροφορίες: Χ4 επί του φυσικού εδάφους

Διαστάσεις σε εκ.

Τεχνικά χαρακτηριστικά

Υψος: 8.5 Διάμ. μέγιστη: Χρώμα: Λαδοπράσινο και μπλε  
Διάμ. χείλους: 5.2 Πάχος: 0.2 Ποιότητα γυαλιού: Χωρίς προσμίξεις με λίγες φυσαλίδες  
Διάμ. βάσης: 0.3 Τεχνική κατασκευής: Ελεύθερη εμφύσηση  
Λοιπές διαστάσεις: Σωζόμενο Ύψος: 4 εκ. Τεχνική διακόσμησης: Εγχάραξη  
Διατήρηση: Θραύσμα

Δημοσιεύσεις

Αδημοσίευτο

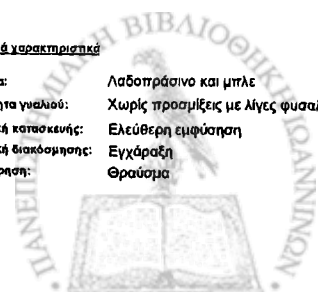

**A/A: 127** Προσωρινός κωδικός για τις ανάγκες της εργασίας: **ΠΑΜ 65**  
**ΤΥΠΟΣ: 033** Υπηρεσία Φύλαξης και Αριθμός Ευρετηρίου: Αρχαιολογικό Μουσείο Θεσσαλονίκης, δεξιόσφιρα

**Στοιχεία έρευνας**  
 Χρονολόγηση:  
 Περιοχή: Θεσσαλονίκη, εντός των τειχών  
 Ανασκαφή: Αγίου Δημητρίου και Αγίας Σοφίας Γωνία, Βυζαντινό κτίσμα  
 Χρονολογία: 11-6-1969  
 Γυάλινα συνεννήματα: ΠΑΜ 82-91  
 Άλλες πληροφορίες: 3ος τριγωνικός χώρος

Διαστάσεις σε εκ.	Τεχνικά χαρακτηριστικά
Ύψος : Διάμ. μέγιστη : Διάμ. χείλους : Πάχος : 0.12	Χρώμα: Άχρωμο γαλαζωπό Ποιότητα γυαλιού: Χωρίς προσμίξεις λίγες φυσαλίδες
Διάμ. βάσης : Λοιπές διαστάσεις : 5X4	Τεχνική κατασκευής: Ελεύθερη εμφύσηση Τεχνική διακόσμησης: Τσιμπιές Διατήρηση: Θραύσμα

**Δημοσιεύσεις**  
 Αδημοσίευτο

**A/A: 128** Προσωρινός κωδικός για τις ανάγκες της εργασίας: **ΠΑΜ 86**  
**ΤΥΠΟΣ: 033** Υπηρεσία Φύλαξης και Αριθμός Ευρετηρίου: Αρχαιολογικό Μουσείο Θεσσαλονίκης, δεξιόσφιρα

**Στοιχεία έρευνας**  
 Χρονολόγηση:  
 Περιοχή: Θεσσαλονίκη, εντός των τειχών  
 Ανασκαφή: Αγίου Δημητρίου και Αγίας Σοφίας Γωνία, Βυζαντινό κτίσμα  
 Χρονολογία: 11-6-1969  
 Γυάλινα συνεννήματα: ΠΑΜ 82-91  
 Άλλες πληροφορίες: 3ος τριγωνικός χώρος

Διαστάσεις σε εκ.	Τεχνικά χαρακτηριστικά
Ύψος : Διάμ. μέγιστη : Διάμ. χείλους : Πάχος : 0.12	Χρώμα: Άχρωμο γαλαζωπό Ποιότητα γυαλιού: Χωρίς προσμίξεις λίγες φυσαλίδες
Διάμ. βάσης : Λοιπές διαστάσεις : 3X1	Τεχνική κατασκευής: Ελεύθερη εμφύσηση Τεχνική διακόσμησης: Τσιμπιές Διατήρηση: Θραύσμα

**Δημοσιεύσεις**  
 Αδημοσίευτο

**A/A: 129** Προσωρινός κωδικός για τις ανάγκες της εργασίας: **ΠΑΜ 87**  
**ΤΥΠΟΣ: 033** Υπηρεσία Φύλαξης και Αριθμός Ευρετηρίου: Αρχαιολογικό Μουσείο Θεσσαλονίκης, δεξιόσφιρα

**Στοιχεία έρευνας**  
 Χρονολόγηση:  
 Περιοχή: Θεσσαλονίκη, εντός των τειχών  
 Ανασκαφή: Αγίου Δημητρίου και Αγίας Σοφίας Γωνία, Βυζαντινό κτίσμα  
 Χρονολογία: 11-6-1969  
 Γυάλινα συνεννήματα: ΠΑΜ 82-91  
 Άλλες πληροφορίες: 3ος τριγωνικός χώρος

Διαστάσεις σε εκ.	Τεχνικά χαρακτηριστικά
Ύψος : Διάμ. μέγιστη : Διάμ. χείλους : Πάχος : 0.12	Χρώμα: Άχρωμο γαλαζωπό Ποιότητα γυαλιού: Χωρίς προσμίξεις λίγες φυσαλίδες
Διάμ. βάσης : Λοιπές διαστάσεις : 4X3	Τεχνική κατασκευής: Ελεύθερη εμφύσηση Τεχνική διακόσμησης: Τσιμπιές Διατήρηση: Θραύσμα

**Δημοσιεύσεις**  
 Αδημοσίευτο

**A/A: 130** Προσωρινός κωδικός για τις ανάγκες της εργασίας: **ΜΘ 21970**  
**ΤΥΠΟΣ: 034** Υπηρεσία Φύλαξης και Αριθμός Ευρετηρίου: Αρχαιολογικό Μουσείο Θεσσαλονίκης, ΜΘ 21970 5ος - 6ος αι.

**Στοιχεία έρευνας**  
 Χρονολόγηση:  
 Περιοχή: Θεσσαλονίκη, εντός των τειχών  
 Ανασκαφή: Σικκράτους 47-49. Οικ. Βελήκα [νυν Μοιράρχου Κουφίτσα 19]  
 Χρονολογία: 1968  
 Γυάλινα συνεννήματα:  
 Άλλες πληροφορίες:

Διαστάσεις σε εκ.	Τεχνικά χαρακτηριστικά
Ύψος : 4,5 Διάμ. μέγιστη : Διάμ. χείλους : Πάχος : Διάμ. βάσης : 2 Λοιπές διαστάσεις :	Χρώμα: Άχρωμο λαδί Ποιότητα γυαλιού: Χωρίς προσμίξεις, ελάχιστες φυσαλίδες Τεχνική κατασκευής: Ελεύθερη εμφύσηση Τεχνική διακόσμησης: Διατήρηση: Θραύσμα

**Δημοσιεύσεις**  
 Αδημοσίευτο

**A/A: 131** Προσωρινός κωδικός για τις ανάγκες της εργασίας: **ΠΑΜ 64**  
**ΤΥΠΟΣ: 034** Υπηρεσία Φύλαξης και Αριθμός Ευρετηρίου: Αρχαιολογικό Μουσείο Θεσσαλονίκης, δεξιόσφιρα

**Στοιχεία έρευνας**  
 Χρονολόγηση:  
 Περιοχή: Θεσσαλονίκη, Ανατολική Νεκρόπολη  
 Ανασκαφή: Πανεπιστημιοπούλη Α.Π.Θ. Θεολογική Σχολή  
 Χρονολογία: Σεπτέμβριος 1965  
 Γυάλινα συνεννήματα:  
 Άλλες πληροφορίες: Τάφος T11, βάθος 0,80

Διαστάσεις σε εκ.	Τεχνικά χαρακτηριστικά
Ύψος : Διάμ. μέγιστη : 4.2 Διάμ. χείλους : Πάχος : Διάμ. βάσης : 2.3 Λοιπές διαστάσεις :	Χρώμα: Λαδοπράσινο Ποιότητα γυαλιού: Λίγες φυσαλίδες χωρίς προσμίξεις Τεχνική κατασκευής: Ελεύθερη εμφύσηση Τεχνική διακόσμησης: Διατήρηση: Θραύσμα

**Δημοσιεύσεις**  
 Αδημοσίευτο

**A/A: 132** Προσωρινός κωδικός για τις ανάγκες της εργασίας: **ΠΑΜ 69**  
**ΤΥΠΟΣ: 034** Υπηρεσία Φύλαξης και Αριθμός Ευρετηρίου: Αρχαιολογικό Μουσείο Θεσσαλονίκης, δεξιόσφιρα

**Στοιχεία έρευνας**  
 Χρονολόγηση:  
 Περιοχή: Θεσσαλονίκη, εντός των τειχών  
 Ανασκαφή: Αγίου Δημητρίου και Αγίας Σοφίας Γωνία, Βυζαντινό κτίσμα  
 Χρονολογία: 16-6-1969  
 Γυάλινα συνεννήματα: ΠΑΜ 67-68  
 Άλλες πληροφορίες: Χ4 επί του φυσικού εδάφους

Διαστάσεις σε εκ.	Τεχνικά χαρακτηριστικά
Ύψος : 4 Διάμ. μέγιστη : 3 Διάμ. χείλους : Πάχος : 0.2	Χρώμα: Λαδοπράσινο Ποιότητα γυαλιού: Χωρίς προσμίξεις με λίγες φυσαλίδες
Διάμ. βάσης : 2 Λοιπές διαστάσεις :	Τεχνική κατασκευής: Ελεύθερη εμφύσηση Τεχνική διακόσμησης: Διατήρηση: Θραύσμα

**Δημοσιεύσεις**  
 Αδημοσίευτο

**A/A: 133** Προσωρινός κωδικός για τις ανάγκες της εργασίας: **BY 48**  
**ΤΥΠΟΣ: 035** Υπηρεσία Φύλαξης και Αριθμός Ευρετηρίου: Μουσείο Βυζαντινού Πολιτισμού, BY 48 5ος - 6ος αι.

**Στοιχεία έρευνας**  
 Χρονολόγηση:  
 Περιοχή: Πανοράμα  
 Ανασκαφή: Βασιλική Πανοράματος  
 Χρονολογία: 1971  
 Γυάλινα συνεννήματα:  
 Άλλες πληροφορίες: Εξωτερική όψη της αψίδας

Διαστάσεις σε εκ.	Τεχνικά χαρακτηριστικά
Ύψος : Διάμ. μέγιστη : Διάμ. χείλους : Πάχος : Διάμ. βάσης : Λοιπές διαστάσεις : Διάμ. 3,8 Ύψ. 1,1 Β) Διάμ. 3,5 Ύψ. 2,5 εκ.	Χρώμα: Άχρωμο πρασινωπό Ποιότητα γυαλιού: Χωρίς προσμίξεις και φυσαλίδες Τεχνική κατασκευής: Ελεύθερη εμφύσηση Τεχνική διακόσμησης: Διατήρηση: Θραύσμα βάσης

**Δημοσιεύσεις**  
 Αδημοσίευτο

**A/A: 134** Προσωρινός κωδικός για τις ανάγκες της εργασίας: **BY 49**  
**ΤΥΠΟΣ: 035** Υπηρεσία Φύλαξης και Αριθμός Ευρετηρίου: Μουσείο Βυζαντινού Πολιτισμού, BY 49 5ος - 6ος αι.

**Στοιχεία έρευνας**  
 Χρονολόγηση:  
 Περιοχή: Πανοράμα  
 Ανασκαφή: Βασιλική Πανοράματος  
 Χρονολογία: 1971  
 Γυάλινα συνεννήματα:  
 Άλλες πληροφορίες: Δωμάτιο III

Διαστάσεις σε εκ.	Τεχνικά χαρακτηριστικά
Ύψος : Διάμ. μέγιστη : Διάμ. χείλους : Πάχος : Διάμ. βάσης : Λοιπές διαστάσεις : α) Διάμ. 4,6 ύψ. 1,5 β) Διάμ. 4,5 Ύψ. 2	Χρώμα: Άχρωμο πρασινωπό Ποιότητα γυαλιού: Χωρίς προσμίξεις και φυσαλίδες Τεχνική κατασκευής: Ελεύθερη εμφύσηση Τεχνική διακόσμησης: Διατήρηση: Θραύσμα βάσης

**Δημοσιεύσεις**  
 Αδημοσίευτο





**A/A: 143** Προσωρινός κωδικός για τις ανάγκες της εργασίας: **BY 245/7**  
**ΤΥΠΟΣ: 036** Υπηρεσία Φύλαξης και Αριθμός Ευρετηρίου: Μουσείο Βυζαντινού Πολιτισμού, BY 245/7  
**Στοιχεία έρευνας** Χρονολόγηση: 5ος - 6ος αι.  
 Περιοχή: Θεσσαλονίκη, Δυτική Νεκρόπολη  
 Ανασκαφή: Λαγκαδά, Βόρειο οικόπεδο Συγκροτήματος "Αξιού"  
 Χρονολογία: 24-5-1991  
 Γυάλινα συνεννήματα:  
 Άλλες πληροφορίες: Χώρος Ζ, θήκη Νο 1

**Διαστάσεις σε εκ.** **Τεχνικά χαρακτηριστικά**  
 Ύψος: Διάμ. μέγιστη: Χρώμα: Άχρωμο πρασινωπό  
 Διάμ. χείλους: Πάχος: Ποιότητα γυαλιού:  
 Διάμ. βάσης: 5 Τεχνική κατασκευής: Ελεύθερη εμφύσηση  
 Λοιπές διαστάσεις: Σωζόμενο Ύψος: 1 Τεχνική διακόσμησης:  
 Διατήρηση: Θραύσμα

**Δημοσιεύσεις**  
 Από τόφο με α' φάση χρήσης το α' μισό του 4ου αι. και β' φάση τον 5ο-6ο. Το θραύσμα πιθανώς ανήκει στην περίοδο 491-565.

**A/A: 144** Προσωρινός κωδικός για τις ανάγκες της εργασίας: **BY 302/2**  
**ΤΥΠΟΣ: 036** Υπηρεσία Φύλαξης και Αριθμός Ευρετηρίου: Μουσείο Βυζαντινού Πολιτισμού, BY 302/2  
**Στοιχεία έρευνας** Χρονολόγηση: 5ος - 6ος αι.  
 Περιοχή: Θεσσαλονίκη, Ανατολική Νεκρόπολη  
 Ανασκαφή: Πύργος Τριγωνίου, παρεκκλήσιο  
 Χρονολογία: 1972  
 Γυάλινα συνεννήματα:  
 Άλλες πληροφορίες: Τάφος IV, επί του διαπέδου, αριστερά της εισόδου

**Διαστάσεις σε εκ.** **Τεχνικά χαρακτηριστικά**  
 Ύψος: Διάμ. μέγιστη: Χρώμα: Άχρωμο γαλαζωπό  
 Διάμ. χείλους: Πάχος: Ποιότητα γυαλιού: Χωρίς προσμίξεις λίγες φυσαλίδες  
 Διάμ. βάσης: Τεχνική κατασκευής: Ελεύθερη εμφύσηση  
 Λοιπές διαστάσεις: Τεχνική διακόσμησης:  
 Διατήρηση: Θραύσμα

**Δημοσιεύσεις**  
 Αδημοσίευτο

**A/A: 145** Προσωρινός κωδικός για τις ανάγκες της εργασίας: **BY 320/9**  
**ΤΥΠΟΣ: 036** Υπηρεσία Φύλαξης και Αριθμός Ευρετηρίου: Μουσείο Βυζαντινού Πολιτισμού, BY 320/9  
**Στοιχεία έρευνας** Χρονολόγηση: 5ος - 6ος αι.  
 Περιοχή: Ρεντίνα  
 Ανασκαφή: Ρεντίνας κάστρο  
 Χρονολογία: 26-10-1991  
 Γυάλινα συνεννήματα:  
 Άλλες πληροφορίες: Τομέας Ε. ΕΔ9- 4ο στρώμα. Φ. 1276

**Διαστάσεις σε εκ.** **Τεχνικά χαρακτηριστικά**  
 Ύψος: 8,5 Διάμ. μέγιστη: Χρώμα: Άχρωμο λαδοπράσινο και κυανό  
 Διάμ. χείλους: 6 Πάχος: 0.12 Ποιότητα γυαλιού: Αρκετές φυσαλίδες, χωρίς προσμίξεις  
 Διάμ. βάσης: 4 Τεχνική κατασκευής: Ελεύθερη εμφύσηση  
 Λοιπές διαστάσεις: Τεχνική διακόσμησης: Επικόλληση έγχρωμων κηλίδων  
 Διατήρηση: Λείπουν μεγάλα τμήματα του σώματος

**Δημοσιεύσεις**  
 Αδημοσίευτο

**A/A: 146** Προσωρινός κωδικός για τις ανάγκες της εργασίας: **BY 325/8**  
**ΤΥΠΟΣ: 036** Υπηρεσία Φύλαξης και Αριθμός Ευρετηρίου: Μουσείο Βυζαντινού Πολιτισμού, BY 325/8  
**Στοιχεία έρευνας** Χρονολόγηση: 5ος - 6ος αι.  
 Περιοχή: Θεσσαλονίκη, εντός των τειχών  
 Ανασκαφή: Αρχαία Αγορά  
 Χρονολογία:  
 Γυάλινα συνεννήματα:  
 Άλλες πληροφορίες:

**Διαστάσεις σε εκ.** **Τεχνικά χαρακτηριστικά**  
 Ύψος: Διάμ. μέγιστη: Χρώμα: Άχρωμο πρασινωπό  
 Διάμ. χείλους: Πάχος: Ποιότητα γυαλιού:  
 Διάμ. βάσης: Τεχνική κατασκευής: Ελεύθερη εμφύσηση  
 Λοιπές διαστάσεις: Τεχνική διακόσμησης:  
 Διατήρηση: Θραύσμα σώματος

**Δημοσιεύσεις**  
 Αδημοσίευτο

**A/A: 147** Προσωρινός κωδικός για τις ανάγκες της εργασίας: **ΜΘ 3061**  
**ΤΥΠΟΣ: 036** Υπηρεσία Φύλαξης και Αριθμός Ευρετηρίου: Αρχαιολογικό Μουσείο Θεσσαλονίκης, ΜΘ 3061  
**Στοιχεία έρευνας** Χρονολόγηση: 5ος - 6ος αι.  
 Περιοχή: Θεσσαλονίκη, Δυτική Νεκρόπολη  
 Ανασκαφή: Ραμόνας  
 Χρονολογία: 8-1963  
 Γυάλινα συνεννήματα:  
 Άλλες πληροφορίες: Πλατεία. Συστάδα τάφων II, τάφος (1)

**Διαστάσεις σε εκ.** **Τεχνικά χαρακτηριστικά**  
 Ύψος: 2,5 Διάμ. μέγιστη: Χρώμα: Άχρωμο πρασινωπό  
 Διάμ. χείλους: Πάχος: Ποιότητα γυαλιού: Χωρίς προσμίξεις, λίγες φυσαλίδες  
 Διάμ. βάσης: 3,5 Τεχνική κατασκευής: Ελεύθερη εμφύσηση  
 Λοιπές διαστάσεις: Τεχνική διακόσμησης:  
 Διατήρηση: Σώζεται το πόδι και η βάση. Φέρει ιριδίζον στρώμα

**Δημοσιεύσεις**  
 Αδημοσίευτο

**A/A: 148** Προσωρινός κωδικός για τις ανάγκες της εργασίας: **ΜΘ 3202**  
**ΤΥΠΟΣ: 036** Υπηρεσία Φύλαξης και Αριθμός Ευρετηρίου: Αρχαιολογικό Μουσείο Θεσσαλονίκης, ΜΘ 3202  
**Στοιχεία έρευνας** Χρονολόγηση: 5ος - 6ος αι.  
 Περιοχή: Θεσσαλονίκη, Δυτική Νεκρόπολη  
 Ανασκαφή: Ραμόνας  
 Χρονολογία: 8-1963  
 Γυάλινα συνεννήματα:  
 Άλλες πληροφορίες: Πλατεία.

**Διαστάσεις σε εκ.** **Τεχνικά χαρακτηριστικά**  
 Ύψος: 1,2 Διάμ. μέγιστη: 2 Χρώμα: Άχρωμο πρασινωπό  
 Διάμ. χείλους: Πάχος: Ποιότητα γυαλιού:  
 Διάμ. βάσης: Τεχνική κατασκευής: Ελεύθερη εμφύσηση  
 Λοιπές διαστάσεις: Τεχνική διακόσμησης:  
 Διατήρηση: Σώζεται τμήμα του ποδιού και της βάσης. Φέρει ιριδίζον στρώμα

**Δημοσιεύσεις**  
 Αδημοσίευτο

**A/A: 149** Προσωρινός κωδικός για τις ανάγκες της εργασίας: **ΜΘ 3685**  
**ΤΥΠΟΣ: 036** Υπηρεσία Φύλαξης και Αριθμός Ευρετηρίου: Αρχαιολογικό Μουσείο Θεσσαλονίκης, ΜΘ 3685  
**Στοιχεία έρευνας** Χρονολόγηση: 5ος - 6ος αι.  
 Περιοχή: Θεσσαλονίκη, Δυτική Νεκρόπολη  
 Ανασκαφή: Λαγκαδά 67  
 Χρονολογία: 26-6-1963  
 Γυάλινα συνεννήματα:  
 Άλλες πληροφορίες: Εντός των χωμάτων κατά την μεταφορά σαρκοφάγου από την περιοχή Ραμόνας

**Διαστάσεις σε εκ.** **Τεχνικά χαρακτηριστικά**  
 Ύψος: 2,2 Διάμ. μέγιστη: Χρώμα: Άχρωμο πρασινωπό  
 Διάμ. χείλους: Πάχος: Ποιότητα γυαλιού:  
 Διάμ. βάσης: 4 Τεχνική κατασκευής: Ελεύθερη εμφύσηση  
 Λοιπές διαστάσεις: Τεχνική διακόσμησης:  
 Διατήρηση: Φέρει ιριδίζον στρώμα

**Δημοσιεύσεις**  
 Αδημοσίευτο

**A/A: 150** Προσωρινός κωδικός για τις ανάγκες της εργασίας: **ΜΘ 3686**  
**ΤΥΠΟΣ: 036** Υπηρεσία Φύλαξης και Αριθμός Ευρετηρίου: Αρχαιολογικό Μουσείο Θεσσαλονίκης, ΜΘ 3686  
**Στοιχεία έρευνας** Χρονολόγηση: 5ος - 6ος αι.  
 Περιοχή: Θεσσαλονίκη, Δυτική Νεκρόπολη  
 Ανασκαφή: Λαγκαδά 67  
 Χρονολογία: 26-6-1963  
 Γυάλινα συνεννήματα:  
 Άλλες πληροφορίες: Εντός των χωμάτων κατά την μεταφορά σαρκοφάγου από την περιοχή Ραμόνας

**Διαστάσεις σε εκ.** **Τεχνικά χαρακτηριστικά**  
 Ύψος: 2 Διάμ. μέγιστη: Χρώμα: Άχρωμο πρασινωπό  
 Διάμ. χείλους: Πάχος: Ποιότητα γυαλιού:  
 Διάμ. βάσης: 4 Τεχνική κατασκευής: Ελεύθερη εμφύσηση  
 Λοιπές διαστάσεις: Τεχνική διακόσμησης:  
 Διατήρηση: Φέρει ιριδίζον στρώμα

**Δημοσιεύσεις**  
 Αδημοσίευτο

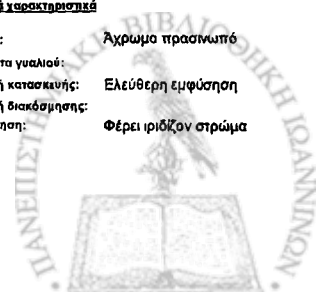



A/A: 159 Προσωρινός κωδικός για τις ανάγκες της εργασίας: ΜΘ 20947  
 ΤΥΠΟΣ: 035 Υπηρεσία Φύλαξης και Αριθμός Ευρετηρίου: Αρχαιολογικό Μουσείο Θεσσαλονίκης, ΜΘ 20947  
 Έτοιμα εύρεσης Χρονολόγηση: 5ος - 6ος αι.  
 Περιοχή: Θεσσαλονίκη, Δυτική Νεκρόπολη  
 Ανασκαφή: Άγνωστη, ίσως περιοχή Βαρδάρη  
 Χρονολογία:  
 Γυάλινα συνευρήματα:  
 Άλλες πληροφορίες: Σε κιβώτιο με ένδειξη " ακατάγραφα, πιθανώς εκ νεκροταφείου Βαρδαρίου"

<u>Διαστάσεις σε εκ.</u>		<u>Τεχνικά χαρακτηριστικά</u>	
Ύψος :	2.4	Διάμ. μέγιστη :	Χρώμα: Άχρωμο πρασινωπό
Διάμ. χείλους :	Πάχος :	Ποιότητα γυαλιού:	
Διάμ. βάσης :	4.7	Τεχνική κατασκευής:	Ελεύθερη εμφύσηση
Λοιπές διαστάσεις :		Τεχνική διακόσμησης:	Διατήρηση: Σώζεται η βάση και το πόδι

Δημοσιεύσεις  
 Αδημοσίευτο

A/A: 160 Προσωρινός κωδικός για τις ανάγκες της εργασίας: ΜΘ 20948  
 ΤΥΠΟΣ: 035 Υπηρεσία Φύλαξης και Αριθμός Ευρετηρίου: Αρχαιολογικό Μουσείο Θεσσαλονίκης, ΜΘ 20948  
 Έτοιμα εύρεσης Χρονολόγηση: 5ος - 6ος αι.  
 Περιοχή: Θεσσαλονίκη, Δυτική Νεκρόπολη  
 Ανασκαφή: Άγνωστη, ίσως περιοχή Βαρδάρη  
 Χρονολογία:  
 Γυάλινα συνευρήματα:  
 Άλλες πληροφορίες: Σε κιβώτιο με ένδειξη " ακατάγραφα, πιθανώς εκ νεκροταφείου Βαρδαρίου"

<u>Διαστάσεις σε εκ.</u>		<u>Τεχνικά χαρακτηριστικά</u>	
Ύψος :	2.6	Διάμ. μέγιστη :	Χρώμα: Άχρωμο πρασινωπό
Διάμ. χείλους :	Πάχος :	Ποιότητα γυαλιού:	
Διάμ. βάσης :	4.7	Τεχνική κατασκευής:	Ελεύθερη εμφύσηση
Λοιπές διαστάσεις :		Τεχνική διακόσμησης:	Διατήρηση: Σώζεται η βάση και το πόδι.

Δημοσιεύσεις  
 Αδημοσίευτο

A/A: 161 Προσωρινός κωδικός για τις ανάγκες της εργασίας: ΜΘ 20949  
 ΤΥΠΟΣ: 035 Υπηρεσία Φύλαξης και Αριθμός Ευρετηρίου: Αρχαιολογικό Μουσείο Θεσσαλονίκης, ΜΘ 20949  
 Έτοιμα εύρεσης Χρονολόγηση: 5ος - 6ος αι.  
 Περιοχή: Θεσσαλονίκη, Δυτική Νεκρόπολη  
 Ανασκαφή: Άγνωστη, ίσως περιοχή Βαρδάρη  
 Χρονολογία:  
 Γυάλινα συνευρήματα:  
 Άλλες πληροφορίες: Σε κιβώτιο με ένδειξη " ακατάγραφα, πιθανώς εκ νεκροταφείου Βαρδαρίου"

<u>Διαστάσεις σε εκ.</u>		<u>Τεχνικά χαρακτηριστικά</u>	
Ύψος :	2.3	Διάμ. μέγιστη :	Χρώμα: Άχρωμο πρασινωπό
Διάμ. χείλους :	Πάχος :	Ποιότητα γυαλιού:	
Διάμ. βάσης :	3.8	Τεχνική κατασκευής:	Ελεύθερη εμφύσηση
Λοιπές διαστάσεις :		Τεχνική διακόσμησης:	Διατήρηση: Σώζεται η βάση και το πόδι.

Δημοσιεύσεις  
 Αδημοσίευτο

A/A: 162 Προσωρινός κωδικός για τις ανάγκες της εργασίας: ΠΑΜ 51  
 ΤΥΠΟΣ: 035 Υπηρεσία Φύλαξης και Αριθμός Ευρετηρίου: Αρχαιολογικό Μουσείο Θεσσαλονίκης, δεξιά θάφρο  
 Έτοιμα εύρεσης Χρονολόγηση:  
 Περιοχή: Θεσσαλονίκη, Δυτική Νεκρόπολη  
 Ανασκαφή: Βαρδάρη  
 Χρονολογία: 1970  
 Γυάλινα συνευρήματα:  
 Άλλες πληροφορίες:

<u>Διαστάσεις σε εκ.</u>		<u>Τεχνικά χαρακτηριστικά</u>	
Ύψος :	Διάμ. μέγιστη :	Χρώμα:	Άχρωμο πρασινωπό
Διάμ. χείλους :	Πάχος :	Ποιότητα γυαλιού:	Χωρίς προσμίξεις, λίγες φυσαλίδες
Διάμ. βάσης :	4	Τεχνική κατασκευής:	Ελεύθερη εμφύσηση
Λοιπές διαστάσεις :		Τεχνική διακόσμησης:	Διατήρηση: Μόνο βάση

Δημοσιεύσεις  
 Αδημοσίευτο

A/A: 163 Προσωρινός κωδικός για τις ανάγκες της εργασίας: ΠΑΜ 52  
 ΤΥΠΟΣ: 035 Υπηρεσία Φύλαξης και Αριθμός Ευρετηρίου: Αρχαιολογικό Μουσείο Θεσσαλονίκης, δεξιά θάφρο  
 Έτοιμα εύρεσης Χρονολόγηση:  
 Περιοχή: Θεσσαλονίκη, Δυτική Νεκρόπολη  
 Ανασκαφή: Βαρδάρη  
 Χρονολογία: 1970  
 Γυάλινα συνευρήματα:  
 Άλλες πληροφορίες:

<u>Διαστάσεις σε εκ.</u>		<u>Τεχνικά χαρακτηριστικά</u>	
Ύψος :	Διάμ. μέγιστη :	Χρώμα:	Άχρωμο πρασινωπό
Διάμ. χείλους :	Πάχος :	Ποιότητα γυαλιού:	Χωρίς προσμίξεις, λίγες φυσαλίδες
Διάμ. βάσης :	3	Τεχνική κατασκευής:	Ελεύθερη εμφύσηση
Λοιπές διαστάσεις :		Τεχνική διακόσμησης:	Διατήρηση: Μόνο βάση

Δημοσιεύσεις  
 Αδημοσίευτο

A/A: 164 Προσωρινός κωδικός για τις ανάγκες της εργασίας: ΠΑΜ 53  
 ΤΥΠΟΣ: 035 Υπηρεσία Φύλαξης και Αριθμός Ευρετηρίου: Αρχαιολογικό Μουσείο Θεσσαλονίκης, δεξιά θάφρο  
 Έτοιμα εύρεσης Χρονολόγηση:  
 Περιοχή: Θεσσαλονίκη, Δυτική Νεκρόπολη  
 Ανασκαφή: Βαρδάρη  
 Χρονολογία: 1970  
 Γυάλινα συνευρήματα:  
 Άλλες πληροφορίες:

<u>Διαστάσεις σε εκ.</u>		<u>Τεχνικά χαρακτηριστικά</u>	
Ύψος :	Διάμ. μέγιστη :	Χρώμα:	Άχρωμο πρασινωπό
Διάμ. χείλους :	Πάχος :	Ποιότητα γυαλιού:	Χωρίς προσμίξεις, λίγες φυσαλίδες
Διάμ. βάσης :	4.5	Τεχνική κατασκευής:	Ελεύθερη εμφύσηση
Λοιπές διαστάσεις :		Τεχνική διακόσμησης:	Διατήρηση: Μόνο βάση

Δημοσιεύσεις  
 Αδημοσίευτο

A/A: 165 Προσωρινός κωδικός για τις ανάγκες της εργασίας: ΒΥ 182  
 ΤΥΠΟΣ: 036 Υπηρεσία Φύλαξης και Αριθμός Ευρετηρίου: Μουσείο Βυζαντινού Πολιτισμού, ΒΥ 182  
 Έτοιμα εύρεσης Χρονολόγηση:  
 Περιοχή: Κολχίδα  
 Ανασκαφή: Κιλκίς Κολχίδα  
 Χρονολογία:  
 Γυάλινα συνευρήματα:  
 Άλλες πληροφορίες: Κρεμόταν από καρφί στον ανατολικό τοίχο τάφου, πάνω από το κεφάλι του νεκρού. Βρέθηκε πεσμένη στην κλίνη.

<u>Διαστάσεις σε εκ.</u>		<u>Τεχνικά χαρακτηριστικά</u>	
Ύψος :	10	Διάμ. μέγιστη :	Χρώμα: Άχρωμο, ανεπαίσθητα πρασινωπό
Διάμ. χείλους :	8.7	Πάχος :	0.1
Διάμ. βάσης :	4	Ποιότητα γυαλιού:	Χωρίς προσμίξεις και φυσαλίδες
Λοιπές διαστάσεις :		Τεχνική κατασκευής:	Ελεύθερη εμφύσηση
		Τεχνική διακόσμησης:	Διατήρηση: Πλήρης, συγκολλημένη από πολλά θραύσματα.

Δημοσιεύσεις

Κίσσας 1988, σ. 209, εκ. 4. Παπανικόλα-Μπακιρτζή(επιμ.) 2002, αρ. 299 σ. 265(Α.Αντιωνάρας), χρονολογημένο στον 5ο αι.



**A/A: 166** Προσωρινός κωδικός για τις ανάγκες της εργασίας: **BY 245/3**  
**ΤΥΠΟΣ: 036** Υπηρεσία Φύλαξης και Αριθμός Ευρετηρίου: Μουσείο Βυζαντινού Παλαιομύ, BY 245/3  
**Στοιχεία εύρεσης** Χρονολόγηση: 5ος αι., τέλη  
 Περιοχή: Θεσσαλονίκη, Δυτική Νεκρόπολη  
 Ανασκαφή: Λαγκαδά, Βόρειο οικόπεδο Συγκροτήματος "Αξίου"  
 Χρονολογία: 24-5-1991  
 Γυάλινα συνειρήματα:  
 Άλλες πληροφορίες: Χώρος Ζ', θήκη Νο 3

**Διαστάσεις σε εκ.** Ύψος: Διάμ. μέγιστη: Διάμ. χείλους: Διάμ. βάσης: Λοιπές διαστάσεις: 3X1,5  
**Τεχνικά χαρακτηριστικά** Χρώμα: Άχρωμο πρασινωπό Ποιότητα γυαλιού: Τεχνική κατασκευής: Ελεύθερη εμφύσηση Τεχνική διακόσμησης: Διατήρηση: Θραύσμα

**Δημοσιεύσεις**  
 Από τόμο με α' φάση χρήσης το α' μισό του 4ου αι και β' φάση τον 5ο-6ο. Το θραύσμα πιθανώς ανήκει στην περίοδο 491-565.

**A/A: 167** Προσωρινός κωδικός για τις ανάγκες της εργασίας: **ΔΕΘ 5**  
**ΤΥΠΟΣ: 036** Υπηρεσία Φύλαξης και Αριθμός Ευρετηρίου: Αρχαιολογικό Μουσείο Θεσσαλονίκης, δεξιόταφρο  
**Στοιχεία εύρεσης** Χρονολόγηση:  
 Περιοχή: Θεσσαλονίκη, Ανατολική Νεκρόπολη  
 Ανασκαφή: Διεθνής Έκθεση Θεσσαλονίκης, Νότιο οικόπεδο  
 Χρονολογία: 1993  
 Γυάλινα συνειρήματα:  
 Άλλες πληροφορίες: Τάφος 5

**Διαστάσεις σε εκ.** Ύψος: Διάμ. μέγιστη: Διάμ. χείλους: Διάμ. βάσης: Λοιπές διαστάσεις: 2X1,5  
**Τεχνικά χαρακτηριστικά** Χρώμα: Άχρωμο πρασινωπό Ποιότητα γυαλιού: Τεχνική κατασκευής: Ελεύθερη εμφύσηση Τεχνική διακόσμησης: Διατήρηση: Σώζεται μόνο η μία λαβή

**Δημοσιεύσεις**  
 Αδημοσίευτο

**A/A: 168** Προσωρινός κωδικός για τις ανάγκες της εργασίας: **ΜΘ 21973**  
**ΤΥΠΟΣ: 036** Υπηρεσία Φύλαξης και Αριθμός Ευρετηρίου: Αρχαιολογικό Μουσείο Θεσσαλονίκης, ΜΘ 21973  
**Στοιχεία εύρεσης** Χρονολόγηση:  
 Περιοχή: Θεσσαλονίκη, εντός των τειχών  
 Ανασκαφή: Σωκράτους 47-49, Οικ. Βεληκά [νυν Μοιράρχου Κουφίτσα 19]  
 Χρονολογία: 1968  
 Γυάλινα συνειρήματα:  
 Άλλες πληροφορίες:

**Διαστάσεις σε εκ.** Ύψος: 5,5 Διάμ. μέγιστη: Διάμ. χείλους: 10 Διάμ. βάσης: Λοιπές διαστάσεις:  
**Τεχνικά χαρακτηριστικά** Χρώμα: Άχρωμο πρασινωπό Ποιότητα γυαλιού: Χωρίς προσμίξεις, λίγες φυσαλίδες Τεχνική κατασκευής: Ελεύθερη εμφύσηση Τεχνική διακόσμησης: Διατήρηση: Θραύσμα

**Δημοσιεύσεις**  
 Αδημοσίευτο

**A/A: 169** Προσωρινός κωδικός για τις ανάγκες της εργασίας: **ΜΘ 21974**  
**ΤΥΠΟΣ: 036** Υπηρεσία Φύλαξης και Αριθμός Ευρετηρίου: Αρχαιολογικό Μουσείο Θεσσαλονίκης, ΜΘ 21974  
**Στοιχεία εύρεσης** Χρονολόγηση:  
 Περιοχή: Θεσσαλονίκη, εντός των τειχών  
 Ανασκαφή: Σωκράτους 47-49, Οικ. Βεληκά [νυν Μοιράρχου Κουφίτσα 19]  
 Χρονολογία: 1968  
 Γυάλινα συνειρήματα:  
 Άλλες πληροφορίες:

**Διαστάσεις σε εκ.** Ύψος: 3 Διάμ. μέγιστη: Διάμ. χείλους: 8 Διάμ. βάσης: Λοιπές διαστάσεις:  
**Τεχνικά χαρακτηριστικά** Χρώμα: Άχρωμο πρασινωπό Ποιότητα γυαλιού: Χωρίς προσμίξεις, λίγες φυσαλίδες Τεχνική κατασκευής: Ελεύθερη εμφύσηση Τεχνική διακόσμησης: Διατήρηση: Θραύσμα

**Δημοσιεύσεις**  
 Αδημοσίευτο

**A/A: 170** Προσωρινός κωδικός για τις ανάγκες της εργασίας: **PAM 39**  
**ΤΥΠΟΣ: 036** Υπηρεσία Φύλαξης και Αριθμός Ευρετηρίου: Αρχαιολογικό Μουσείο Θεσσαλονίκης, δεξιόταφρο  
**Στοιχεία εύρεσης** Χρονολόγηση:  
 Περιοχή: Θεσσαλονίκη, Ανατολική Νεκρόπολη  
 Ανασκαφή: Πανεπιστημιούπολη Α.Π.Θ. Κτήριο Διοίκησης  
 Χρονολογία: 10-11-1972  
 Γυάλινα συνειρήματα: PAM 39-41  
 Άλλες πληροφορίες: Τάφος 25, βάθος 2μ.

**Διαστάσεις σε εκ.** Ύψος: Διάμ. μέγιστη: Διάμ. χείλους: Διάμ. βάσης: 4 Λοιπές διαστάσεις:  
**Τεχνικά χαρακτηριστικά** Χρώμα: Άχρωμο πρασινωπό Ποιότητα γυαλιού: Χωρίς προσμίξεις και φυσαλίδες Τεχνική κατασκευής: Ελεύθερη εμφύσηση Τεχνική διακόσμησης: Διατήρηση: Θραύσματα

**Δημοσιεύσεις**  
 Αδημοσίευτο

**A/A: 172** Προσωρινός κωδικός για τις ανάγκες της εργασίας: **PAM 41**  
**ΤΥΠΟΣ: 036** Υπηρεσία Φύλαξης και Αριθμός Ευρετηρίου: Αρχαιολογικό Μουσείο Θεσσαλονίκης, δεξιόταφρο  
**Στοιχεία εύρεσης** Χρονολόγηση:  
 Περιοχή: Θεσσαλονίκη, Ανατολική Νεκρόπολη  
 Ανασκαφή: Πανεπιστημιούπολη Α.Π.Θ. Κτήριο Διοίκησης  
 Χρονολογία: 10-11-1972  
 Γυάλινα συνειρήματα: PAM 39-41  
 Άλλες πληροφορίες: Τάφος 25, βάθος 2μ.

**Διαστάσεις σε εκ.** Ύψος: Διάμ. μέγιστη: Διάμ. χείλους: Διάμ. βάσης: 3X2 Λοιπές διαστάσεις:  
**Τεχνικά χαρακτηριστικά** Χρώμα: Άχρωμο πρασινωπό Ποιότητα γυαλιού: Χωρίς προσμίξεις και φυσαλίδες Τεχνική κατασκευής: Ελεύθερη εμφύσηση Τεχνική διακόσμησης: Διατήρηση: Θραύσμα

**Δημοσιεύσεις**  
 Αδημοσίευτο

**A/A: 171** Προσωρινός κωδικός για τις ανάγκες της εργασίας: **PAM 40**  
**ΤΥΠΟΣ: 036** Υπηρεσία Φύλαξης και Αριθμός Ευρετηρίου: Αρχαιολογικό Μουσείο Θεσσαλονίκης, δεξιόταφρο  
**Στοιχεία εύρεσης** Χρονολόγηση:  
 Περιοχή: Θεσσαλονίκη, Ανατολική Νεκρόπολη  
 Ανασκαφή: Πανεπιστημιούπολη Α.Π.Θ. Κτήριο Διοίκησης  
 Χρονολογία: 10-11-1972  
 Γυάλινα συνειρήματα: PAM 39-41  
 Άλλες πληροφορίες: Τάφος 25, βάθος 2μ.

**Διαστάσεις σε εκ.** Ύψος: Διάμ. μέγιστη: Διάμ. χείλους: Διάμ. βάσης: 4X1,5 Λοιπές διαστάσεις:  
**Τεχνικά χαρακτηριστικά** Χρώμα: Άχρωμο πρασινωπό Ποιότητα γυαλιού: Χωρίς προσμίξεις και φυσαλίδες Τεχνική κατασκευής: Ελεύθερη εμφύσηση Τεχνική διακόσμησης: Διατήρηση: Σώζεται μόνο λαβή

**Δημοσιεύσεις**  
 Αδημοσίευτο

**A/A: 173** Προσωρινός κωδικός για τις ανάγκες της εργασίας: **PAM 66**  
**ΤΥΠΟΣ: 036β** Υπηρεσία Φύλαξης και Αριθμός Ευρετηρίου: Αρχαιολογικό Μουσείο Θεσσαλονίκης, δεξιόταφρο  
**Στοιχεία εύρεσης** Χρονολόγηση:  
 Περιοχή: Θεσσαλονίκη, εντός των τειχών  
 Ανασκαφή: Αγίου Δημητρίου και Αγίας Σοφίας Γωνία, Βυζαντινό κτίσμα  
 Χρονολογία: 10-6-1969  
 Γυάλινα συνειρήματα:  
 Άλλες πληροφορίες: Υπό το κρυστέδο του πεζοδρομίου μεταξύ ταιχών Β' και Δ'

**Διαστάσεις σε εκ.** Ύψος: Διάμ. μέγιστη: Διάμ. χείλους: Διάμ. βάσης: 1,5 Λοιπές διαστάσεις: Σωζόμενο Ύψος: 6,5  
**Τεχνικά χαρακτηριστικά** Χρώμα: Λαδοπράσινο Ποιότητα γυαλιού: Αρκετές φυσαλίδες και λίγες προσμίξεις Τεχνική κατασκευής: Ελεύθερη εμφύσηση Τεχνική διακόσμησης: Διατήρηση: Θραύσμα

**Δημοσιεύσεις**  
 Αδημοσίευτο

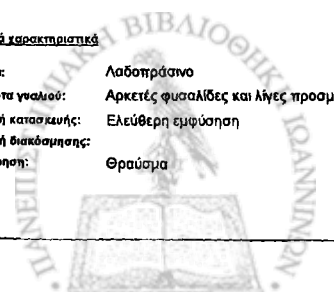

**A/A: 174** Προσωρινός κωδικός για τις ανάγκες της εργασίας: **PAM 88**  
**ΤΥΠΟΣ: 038β** Υπηρεσία Φύλαξης και Αριθμός Ευρετηρίου: Αρχαιολογικό Μουσείο Θεσσαλονίκης, δεξιόταφρο

**Στοιχεία έρευνας**  
 Χρονολόγηση:  
 Περιοχή: Θεσσαλονίκη, εντός των τειχών  
 Ανασκαφή: Αγίου Δημητρίου και Αγίας Σοφίας Γωνία, Βυζαντινό κτίσμα  
 Χρονολογία: 11-6-1969  
 Γυάλινα συνευρήματα: PAM 82-91  
 Άλλες πληροφορίες: 3ος τριγωνικός χώρος

<u>Διαστάσεις σε εκ.</u>		<u>Τεχνικά χαρακτηριστικά</u>	
Ύψος :	Διάμ. μέγιστη :	Χρώμα :	Αχρωμο πρασινωπό
Διάμ. χείλους :	Πάχος :	Ποιότητα γυαλιού :	Χωρίς προσμίξεις λίγες φυσαλίδες
Διάμ. βάσης :		Τεχνική κατασκευής :	Ελεύθερη εμφύσηση
Λοιπές διαστάσεις :	Συζόμενο Ύψος: 2,2	Τεχνική διακόσμησης :	
		Διατήρηση :	Θραύσμα

Δημοσιεύσεις  
 Αδημοσίευτο

**A/A: 176** Προσωρινός κωδικός για τις ανάγκες της εργασίας: **BAA 56**  
**ΤΥΠΟΣ: 039** Υπηρεσία Φύλαξης και Αριθμός Ευρετηρίου: ΙΣΤ' ΕΠΚΑ, Ακατάγραφο 1ος αι.

**Στοιχεία έρευνας**  
 Χρονολόγηση:  
 Περιοχή: Θεσσαλονίκη, εντός των τειχών  
 Ανασκαφή: Βαλαείο Αρχαίας Αγοράς  
 Χρονολογία: 1998  
 Γυάλινα συνευρήματα: BAA 1-87  
 Άλλες πληροφορίες: Ορθογώνιος χώρος βόρεια του βαλαείου. Στρώμα καταστροφής

<u>Διαστάσεις σε εκ.</u>		<u>Τεχνικά χαρακτηριστικά</u>	
Ύψος :	Διάμ. μέγιστη :	Χρώμα :	Αχνοπράσινο
Διάμ. χείλους :	Πάχος :	Ποιότητα γυαλιού :	Non vidi
Διάμ. βάσης :		Τεχνική κατασκευής :	Ελεύθερη εμφύσηση- εξέλαση
Λοιπές διαστάσεις :	Non vidi	Τεχνική διακόσμησης :	
		Διατήρηση :	Θραύσμα

Δημοσιεύσεις  
 Μαυρομηλάη 2001, σχ. 10. Από ανασκαφή βαλαείου που καταστράφηκε στην τελευταία εκκοσμάτωση του 1ου αι., βλ. Αδάμ-Βελένη κ.α. 1998, σ. 86.

**A/A: 175** Προσωρινός κωδικός για τις ανάγκες της εργασίας: **PAM 89**  
**ΤΥΠΟΣ: 038β** Υπηρεσία Φύλαξης και Αριθμός Ευρετηρίου: Αρχαιολογικό Μουσείο Θεσσαλονίκης, δεξιόταφρο

**Στοιχεία έρευνας**  
 Χρονολόγηση:  
 Περιοχή: Θεσσαλονίκη, εντός των τειχών  
 Ανασκαφή: Αγίου Δημητρίου και Αγίας Σοφίας Γωνία, Βυζαντινό κτίσμα  
 Χρονολογία: 11-6-1969  
 Γυάλινα συνευρήματα: PAM 82-91  
 Άλλες πληροφορίες: 3ος τριγωνικός χώρος

<u>Διαστάσεις σε εκ.</u>		<u>Τεχνικά χαρακτηριστικά</u>	
Ύψος :	Διάμ. μέγιστη : 3,5	Χρώμα :	Αχρωμο γαλαζωπό
Διάμ. χείλους :	Πάχος :	Ποιότητα γυαλιού :	Χωρίς προσμίξεις λίγες φυσαλίδες
Διάμ. βάσης :	1,5	Τεχνική κατασκευής :	Ελεύθερη εμφύσηση
Λοιπές διαστάσεις :	Συζόμενο Ύψος: 2,5	Τεχνική διακόσμησης :	
		Διατήρηση :	Θραύσμα

Δημοσιεύσεις  
 Αδημοσίευτο

**A/A: 177** Προσωρινός κωδικός για τις ανάγκες της εργασίας: **BAA 87**  
**ΤΥΠΟΣ: 039** Υπηρεσία Φύλαξης και Αριθμός Ευρετηρίου: ΙΣΤ' ΕΠΚΑ, Ακατάγραφο 1ος αι.

**Στοιχεία έρευνας**  
 Χρονολόγηση:  
 Περιοχή: Θεσσαλονίκη, εντός των τειχών  
 Ανασκαφή: Βαλαείο Αρχαίας Αγοράς  
 Χρονολογία: 1998  
 Γυάλινα συνευρήματα: BAA 1-87  
 Άλλες πληροφορίες: Ορθογώνιος χώρος βόρεια του βαλαείου. Στρώμα καταστροφής

<u>Διαστάσεις σε εκ.</u>		<u>Τεχνικά χαρακτηριστικά</u>	
Ύψος :	Διάμ. μέγιστη :	Χρώμα :	Αχνογάλαζο
Διάμ. χείλους :	Πάχος :	Ποιότητα γυαλιού :	Non vidi
Διάμ. βάσης :		Τεχνική κατασκευής :	Ελεύθερη εμφύσηση- εξέλαση
Λοιπές διαστάσεις :	Non vidi	Τεχνική διακόσμησης :	
		Διατήρηση :	Θραύσμα

Δημοσιεύσεις  
 Μαυρομηλάη 2001, σχ. 10. Από ανασκαφή βαλαείου που καταστράφηκε στην τελευταία εκκοσμάτωση του 1ου αι., βλ. Αδάμ-Βελένη κ.α. 1998, σ. 86.

**A/A: 178** Προσωρινός κωδικός για τις ανάγκες της εργασίας: **BAA 57**  
**ΤΥΠΟΣ: 040** Υπηρεσία Φύλαξης και Αριθμός Ευρετηρίου: ΙΣΤ' ΕΠΚΑ, Ακατάγραφο 1ος αι.

**Στοιχεία έρευνας**  
 Χρονολόγηση:  
 Περιοχή: Θεσσαλονίκη, εντός των τειχών  
 Ανασκαφή: Βαλαείο Αρχαίας Αγοράς  
 Χρονολογία: 1998  
 Γυάλινα συνευρήματα: BAA 1-87  
 Άλλες πληροφορίες: Ορθογώνιος χώρος βόρεια του βαλαείου. Στρώμα καταστροφής

<u>Διαστάσεις σε εκ.</u>		<u>Τεχνικά χαρακτηριστικά</u>	
Ύψος :	Διάμ. μέγιστη :	Χρώμα :	Non vidi
Διάμ. χείλους :	Πάχος :	Ποιότητα γυαλιού :	Non vidi
Διάμ. βάσης :		Τεχνική κατασκευής :	Ελεύθερη εμφύσηση
Λοιπές διαστάσεις :	Non vidi	Τεχνική διακόσμησης :	
		Διατήρηση :	Θραύσμα

Δημοσιεύσεις  
 Μαυρομηλάη 2001, εκ. 20. Από ανασκαφή βαλαείου που καταστράφηκε στην τελευταία εκκοσμάτωση του 1ου αι., βλ. Αδάμ-Βελένη κ.α. 1998, σ. 86.

**A/A: 180** Προσωρινός κωδικός για τις ανάγκες της εργασίας: **BAA 59**  
**ΤΥΠΟΣ: 040** Υπηρεσία Φύλαξης και Αριθμός Ευρετηρίου: ΙΣΤ' ΕΠΚΑ, Ακατάγραφο 1ος αι.

**Στοιχεία έρευνας**  
 Χρονολόγηση:  
 Περιοχή: Θεσσαλονίκη, εντός των τειχών  
 Ανασκαφή: Βαλαείο Αρχαίας Αγοράς  
 Χρονολογία: 1998  
 Γυάλινα συνευρήματα: BAA 1-87  
 Άλλες πληροφορίες: Ορθογώνιος χώρος βόρεια του βαλαείου. Στρώμα καταστροφής

<u>Διαστάσεις σε εκ.</u>		<u>Τεχνικά χαρακτηριστικά</u>	
Ύψος :	Διάμ. μέγιστη :	Χρώμα :	Non vidi
Διάμ. χείλους :	Πάχος :	Ποιότητα γυαλιού :	Non vidi
Διάμ. βάσης :		Τεχνική κατασκευής :	Ελεύθερη εμφύσηση
Λοιπές διαστάσεις :	Non vidi	Τεχνική διακόσμησης :	
		Διατήρηση :	Θραύσμα

Δημοσιεύσεις  
 Μαυρομηλάη 2001, εκ. 20. Από ανασκαφή βαλαείου που καταστράφηκε στην τελευταία εκκοσμάτωση του 1ου αι., βλ. Αδάμ-Βελένη κ.α. 1998, σ. 86.

**A/A: 179** Προσωρινός κωδικός για τις ανάγκες της εργασίας: **BAA 58**  
**ΤΥΠΟΣ: 040** Υπηρεσία Φύλαξης και Αριθμός Ευρετηρίου: ΙΣΤ' ΕΠΚΑ, Ακατάγραφο 1ος αι.

**Στοιχεία έρευνας**  
 Χρονολόγηση:  
 Περιοχή: Θεσσαλονίκη, εντός των τειχών  
 Ανασκαφή: Βαλαείο Αρχαίας Αγοράς  
 Χρονολογία: 1998  
 Γυάλινα συνευρήματα: BAA 1-87  
 Άλλες πληροφορίες: Ορθογώνιος χώρος βόρεια του βαλαείου. Στρώμα καταστροφής

<u>Διαστάσεις σε εκ.</u>		<u>Τεχνικά χαρακτηριστικά</u>	
Ύψος :	Διάμ. μέγιστη :	Χρώμα :	Non vidi
Διάμ. χείλους :	Πάχος :	Ποιότητα γυαλιού :	Non vidi
Διάμ. βάσης :		Τεχνική κατασκευής :	Ελεύθερη εμφύσηση
Λοιπές διαστάσεις :	Non vidi	Τεχνική διακόσμησης :	
		Διατήρηση :	Θραύσμα

Δημοσιεύσεις  
 Μαυρομηλάη 2001, εκ. 20. Από ανασκαφή βαλαείου που καταστράφηκε στην τελευταία εκκοσμάτωση του 1ου αι., βλ. Αδάμ-Βελένη κ.α. 1998, σ. 86.

**A/A: 181** Προσωρινός κωδικός για τις ανάγκες της εργασίας: **BAA 60**  
**ΤΥΠΟΣ: 040** Υπηρεσία Φύλαξης και Αριθμός Ευρετηρίου: ΙΣΤ' ΕΠΚΑ, Ακατάγραφο 1ος αι.

**Στοιχεία έρευνας**  
 Χρονολόγηση:  
 Περιοχή: Θεσσαλονίκη, εντός των τειχών  
 Ανασκαφή: Βαλαείο Αρχαίας Αγοράς  
 Χρονολογία: 1998  
 Γυάλινα συνευρήματα: BAA 1-87  
 Άλλες πληροφορίες: Ορθογώνιος χώρος βόρεια του βαλαείου. Στρώμα καταστροφής

<u>Διαστάσεις σε εκ.</u>		<u>Τεχνικά χαρακτηριστικά</u>	
Ύψος :	Διάμ. μέγιστη :	Χρώμα :	Non vidi
Διάμ. χείλους :	Πάχος :	Ποιότητα γυαλιού :	Non vidi
Διάμ. βάσης :		Τεχνική κατασκευής :	Ελεύθερη εμφύσηση
Λοιπές διαστάσεις :	Non vidi	Τεχνική διακόσμησης :	
		Διατήρηση :	Θραύσμα

Δημοσιεύσεις  
 Μαυρομηλάη 2001, εκ. 20. Από ανασκαφή βαλαείου που καταστράφηκε στην τελευταία εκκοσμάτωση του 1ου αι., βλ. Αδάμ-Βελένη κ.α. 1998, σ. 86.

**A/A: 182** Προσωρινός κωδικός για τις ανάγκες της εργασίας: **BAA 61**  
**ΤΥΠΟΣ: 040** Υπηρεσία Φύλαξης και Αριθμός Ευρετηρίου: **ΙΣΤ' ΕΠΚΑ, Ακατάγραφο**  
**Στοιχεία εύρεσης** Χρονολόγηση: **1ος αι.**  
 Περιοχή: Θεσσαλονίκη, εντός των τειχών  
 Ανασκαφή: Βαλαείο Αρχαίας Αγοράς  
 Χρονολογία: 1998  
 Γυάλινα συνειρήματα: **BAA 1-87**  
 Άλλες πληροφορίες: Ορθογώνιος χώρος βόρεια του βαλαείου. Στρώμα καταστροφής

**Διαστάσεις σε εκ.**

Ύψος : Διάμ. μέγιστη :  
 Διάμ. χείλους : Πάχος :  
 Διάμ. βάσης :  
 Λοιπές διαστάσεις : **Non vidii**

**Τεχνικά χαρακτηριστικά**

Χρώμα: **Non vidii**  
 Ποιότητα γυαλιού: **Non vidii**  
 Τεχνική κατασκευής: **Ελεύθερη εμφύσηση**  
 Τεχνική διακόσμησης:  
 Διατήρηση: **Θραύσμα**

**Δημοσιεύσεις**

Μαυρομηδάλη 2001, εκ. 20. Από ανασκαφή βαλαείου που καταστράφηκε στην τελευταία εκκοσμάτι του 1ου αι., βλ. Αδάμ-Βελένη κ.α. 1998, σ. 86.

**A/A: 183** Προσωρινός κωδικός για τις ανάγκες της εργασίας: **BAA 62**  
**ΤΥΠΟΣ: 040** Υπηρεσία Φύλαξης και Αριθμός Ευρετηρίου: **ΙΣΤ' ΕΠΚΑ, Ακατάγραφο**  
**Στοιχεία εύρεσης** Χρονολόγηση: **1ος αι.**  
 Περιοχή: Θεσσαλονίκη, εντός των τειχών  
 Ανασκαφή: Βαλαείο Αρχαίας Αγοράς  
 Χρονολογία: 1998  
 Γυάλινα συνειρήματα: **BAA 1-87**  
 Άλλες πληροφορίες: Ορθογώνιος χώρος βόρεια του βαλαείου. Στρώμα καταστροφής

**Διαστάσεις σε εκ.**

Ύψος : Διάμ. μέγιστη :  
 Διάμ. χείλους : Πάχος :  
 Διάμ. βάσης :  
 Λοιπές διαστάσεις : **Non vidii**

**Τεχνικά χαρακτηριστικά**

Χρώμα: **Non vidii**  
 Ποιότητα γυαλιού: **Non vidii**  
 Τεχνική κατασκευής: **Ελεύθερη εμφύσηση**  
 Τεχνική διακόσμησης:  
 Διατήρηση: **Θραύσμα**

**Δημοσιεύσεις**

Μαυρομηδάλη 2001, εκ. 20. Από ανασκαφή βαλαείου που καταστράφηκε στην τελευταία εκκοσμάτι του 1ου αι., βλ. Αδάμ-Βελένη κ.α. 1998, σ. 86.

**A/A: 184** Προσωρινός κωδικός για τις ανάγκες της εργασίας: **BAA 63**  
**ΤΥΠΟΣ: 040** Υπηρεσία Φύλαξης και Αριθμός Ευρετηρίου: **ΙΣΤ' ΕΠΚΑ, Ακατάγραφο**  
**Στοιχεία εύρεσης** Χρονολόγηση: **1ος αι.**  
 Περιοχή: Θεσσαλονίκη, εντός των τειχών  
 Ανασκαφή: Βαλαείο Αρχαίας Αγοράς  
 Χρονολογία: 1998  
 Γυάλινα συνειρήματα: **BAA 1-87**  
 Άλλες πληροφορίες: Ορθογώνιος χώρος βόρεια του βαλαείου. Στρώμα καταστροφής

**Διαστάσεις σε εκ.**

Ύψος : Διάμ. μέγιστη :  
 Διάμ. χείλους : Πάχος :  
 Διάμ. βάσης :  
 Λοιπές διαστάσεις : **Non vidii**

**Τεχνικά χαρακτηριστικά**

Χρώμα: **Non vidii**  
 Ποιότητα γυαλιού: **Non vidii**  
 Τεχνική κατασκευής: **Ελεύθερη εμφύσηση**  
 Τεχνική διακόσμησης:  
 Διατήρηση: **Θραύσμα**

**Δημοσιεύσεις**

Μαυρομηδάλη 2001, εκ. 20. Από ανασκαφή βαλαείου που καταστράφηκε στην τελευταία εκκοσμάτι του 1ου αι., βλ. Αδάμ-Βελένη κ.α. 1998, σ. 86.

**A/A: 185** Προσωρινός κωδικός για τις ανάγκες της εργασίας: **ΜΘ 3759**  
**ΤΥΠΟΣ: 041** Υπηρεσία Φύλαξης και Αριθμός Ευρετηρίου: **Αρχαιολογικό Μουσείο Θεσσαλονίκης, ΜΘ 3759**  
**Στοιχεία εύρεσης** Χρονολόγηση: **4ος αι.**  
 Περιοχή: Θεσσαλονίκη, Ανατολική Νεκράπολη  
 Ανασκαφή: Βασιλείσης Σοφίας 44  
 Χρονολογία: 25-4-1960  
 Γυάλινα συνειρήματα: **ΜΘ 3754 και γυάλινο ψέλιο ΜΘ 11548**  
 Άλλες πληροφορίες: **Σαρκοφάγος 3η**

**Διαστάσεις σε εκ.**

Ύψος : Διάμ. μέγιστη :  
 Διάμ. χείλους : Πάχος :  
 Διάμ. βάσης :  
 Λοιπές διαστάσεις :

**Τεχνικά χαρακτηριστικά**

Χρώμα: **Άχρωμο πρασινωπό**  
 Ποιότητα γυαλιού: **Ελάχιστες προσμίξεις, πολλές φυσαλίδες, λίγες μεγαλύτερες**  
 Τεχνική κατασκευής: **Ελεύθερη εμφύσηση**  
 Τεχνική διακόσμησης: **Επκόλληση ίνας γυαλιού**  
 Διατήρηση: **Πλήρες, συγκολλημένο**

**Δημοσιεύσεις**

Ε. Τρακοπαύλου-Σαλακίδου, στα Θεσσαλονίκη, Από τα προϊστορικά μέχρι τα χριστιανικά χρόνια 1986, σ. 125, εκ. 123.

**A/A: 186** Προσωρινός κωδικός για τις ανάγκες της εργασίας: **BAA 69**  
**ΤΥΠΟΣ: 042** Υπηρεσία Φύλαξης και Αριθμός Ευρετηρίου: **ΙΣΤ' ΕΠΚΑ, Ακατάγραφο**  
**Στοιχεία εύρεσης** Χρονολόγηση: **1ος αι.**  
 Περιοχή: Θεσσαλονίκη, εντός των τειχών  
 Ανασκαφή: Βαλαείο Αρχαίας Αγοράς  
 Χρονολογία: 1998  
 Γυάλινα συνειρήματα: **BAA 1-87**  
 Άλλες πληροφορίες: Ορθογώνιος χώρος βόρεια του βαλαείου. Στρώμα καταστροφής

**Διαστάσεις σε εκ.**

Ύψος : Διάμ. μέγιστη :  
 Διάμ. χείλους : Πάχος :  
 Διάμ. βάσης :  
 Λοιπές διαστάσεις : **Non vidii**

**Τεχνικά χαρακτηριστικά**

Χρώμα: **Non vidii**  
 Ποιότητα γυαλιού: **Non vidii**  
 Τεχνική κατασκευής: **Ελεύθερη εμφύσηση**  
 Τεχνική διακόσμησης:  
 Διατήρηση: **Θραύσμα**

**Δημοσιεύσεις**

Μαυρομηδάλη 2001, εκ. 22. Από ανασκαφή βαλαείου που καταστράφηκε στην τελευταία εκκοσμάτι του 1ου αι., βλ. Αδάμ-Βελένη κ.α. 1998, σ. 86.

**A/A: 187** Προσωρινός κωδικός για τις ανάγκες της εργασίας: **BAA 70**  
**ΤΥΠΟΣ: 042** Υπηρεσία Φύλαξης και Αριθμός Ευρετηρίου: **ΙΣΤ' ΕΠΚΑ, Ακατάγραφο**  
**Στοιχεία εύρεσης** Χρονολόγηση: **1ος αι.**  
 Περιοχή: Θεσσαλονίκη, εντός των τειχών  
 Ανασκαφή: Βαλαείο Αρχαίας Αγοράς  
 Χρονολογία: 1998  
 Γυάλινα συνειρήματα: **BAA 1-87**  
 Άλλες πληροφορίες: Ορθογώνιος χώρος βόρεια του βαλαείου. Στρώμα καταστροφής

**Διαστάσεις σε εκ.**

Ύψος : Διάμ. μέγιστη :  
 Διάμ. χείλους : Πάχος :  
 Διάμ. βάσης :  
 Λοιπές διαστάσεις : **Non vidii**

**Τεχνικά χαρακτηριστικά**

Χρώμα: **Non vidii**  
 Ποιότητα γυαλιού: **Non vidii**  
 Τεχνική κατασκευής: **Ελεύθερη εμφύσηση**  
 Τεχνική διακόσμησης:  
 Διατήρηση: **Θραύσμα**

**Δημοσιεύσεις**

Μαυρομηδάλη 2001, εκ. 22. Από ανασκαφή βαλαείου που καταστράφηκε στην τελευταία εκκοσμάτι του 1ου αι., βλ. Αδάμ-Βελένη κ.α. 1998, σ. 86.

**A/A: 188** Προσωρινός κωδικός για τις ανάγκες της εργασίας: **BY 320/7**  
**ΤΥΠΟΣ: 043** Υπηρεσία Φύλαξης και Αριθμός Ευρετηρίου: **Μουσείο Βυζαντινού Πολιτισμού, BY 320/7**  
**Στοιχεία εύρεσης** Χρονολόγηση: **4ος αι.**  
 Περιοχή: **Ρεντίνα**  
 Ανασκαφή: **Ρεντινίας κάστρο**  
 Χρονολογία: **18-9-1980**  
 Γυάλινα συνειρήματα:  
 Άλλες πληροφορίες: **Τομέας Ε. ΕΔ1, τομή IV. Φ. 251**

**Διαστάσεις σε εκ.**

Ύψος : Διάμ. μέγιστη :  
 Διάμ. χείλους : Πάχος :  
 Διάμ. βάσης :  
 Λοιπές διαστάσεις : **4X2,5**

**Τεχνικά χαρακτηριστικά**

Χρώμα: **Άχρωμο πρασινωπό**  
 Ποιότητα γυαλιού: **Χωρίς φυσαλίδες ή προσμίξεις**  
 Τεχνική κατασκευής: **Εμφύσηση σε μήτρα και ελεύθερη**  
 Τεχνική διακόσμησης:  
 Διατήρηση: **Θραύσμα**

**Δημοσιεύσεις**

Δημοσιεύσει

**A/A: 189** Προσωρινός κωδικός για τις ανάγκες της εργασίας: **BY 320/8**  
**ΤΥΠΟΣ: 043** Υπηρεσία Φύλαξης και Αριθμός Ευρετηρίου: **Μουσείο Βυζαντινού Πολιτισμού, BY 320/8**  
**Στοιχεία εύρεσης** Χρονολόγηση: **4ος αι.**  
 Περιοχή: **Ρεντίνα**  
 Ανασκαφή: **Ρεντινίας κάστρο**  
 Χρονολογία: **2-2-1981**  
 Γυάλινα συνειρήματα:  
 Άλλες πληροφορίες: **Τομέας Ε. Δυτική πλευρά συγκροτήματος. Επιχώσεις δυτικά της νότιας κλιμακας. Φ. 380**

**Διαστάσεις σε εκ.**

Ύψος : Διάμ. μέγιστη :  
 Διάμ. χείλους : Πάχος :  
 Διάμ. βάσης :  
 Λοιπές διαστάσεις : **5X7**

**Τεχνικά χαρακτηριστικά**

Χρώμα: **Κυανό**  
 Ποιότητα γυαλιού: **Χωρίς φυσαλίδες ή προσμίξεις**  
 Τεχνική κατασκευής: **Εμφύσηση σε μήτρα και ελεύθερη**  
 Τεχνική διακόσμησης:  
 Διατήρηση: **Θραύσμα**

**Δημοσιεύσεις**

Δημοσιεύσει

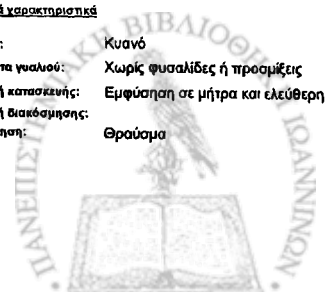

**A/A: 190** Προσωρινός κωδικός για τις ανάγκες της εργασίας: **BAA 41**  
**ΤΥΠΟΣ: 044** Υπηρεσία Φύλαξης και Αριθμός Ευρετηρίου: **1ΣΤ' ΕΠΚΑ, Ακατάγραφο**  
**Στοιχεία εύρεσης** Χρονολόγηση: **1ος αι.**  
 Περιοχή: **Θεσσαλονίκη, εντός των τειχών**  
 Ανασκαφή: **Βαλανείο Αρχαίας Αγοράς**  
 Χρονολογία: **1998**  
 Γυάλινα συνεννήματα: **BAA 1-87**  
 Άλλες πληροφορίες: **Ορθογώνιος χώρος βόρεια του βαλανείου. Στρώμα καταστροφής**

**Διαστάσεις σε εκ.**

Ύψος: **Διάμ. μέγιστη:**  
 Διάμ. χείλους: **Πάχος:**  
 Διάμ. βάσης:  
 Λοιπές διαστάσεις: **Νοη νίδι**

**Τεχνικά χαρακτηριστικά**

Χρώμα: **Νοη νίδι**  
 Ποιότητα γυαλιού: **Νοη νίδι**  
 Τεχνική κατασκευής: **Ελεύθερη εμφύσηση**  
 Τεχνική διακόσμησης:  
 Διατήρηση: **Θραύσμα**

**Δημοσιεύσεις**

Μαυρομηλάη 2001, εκ. 10. Από ανασκαφή βαλανείου που καταστράφηκε στην τελευταία εκκασατιά του 1ου αι., βλ. Αδάμ-Βελένη κ.α. 1998, σ. 86.

**A/A: 191** Προσωρινός κωδικός για τις ανάγκες της εργασίας: **BAA 42**  
**ΤΥΠΟΣ: 044** Υπηρεσία Φύλαξης και Αριθμός Ευρετηρίου: **1ΣΤ' ΕΠΚΑ, Ακατάγραφο**  
**Στοιχεία εύρεσης** Χρονολόγηση: **1ος αι.**  
 Περιοχή: **Θεσσαλονίκη, εντός των τειχών**  
 Ανασκαφή: **Βαλανείο Αρχαίας Αγοράς**  
 Χρονολογία: **1998**  
 Γυάλινα συνεννήματα: **BAA 1-87**  
 Άλλες πληροφορίες: **Ορθογώνιος χώρος βόρεια του βαλανείου. Στρώμα καταστροφής**

**Διαστάσεις σε εκ.**

Ύψος: **Διάμ. μέγιστη:**  
 Διάμ. χείλους: **Πάχος:**  
 Διάμ. βάσης:  
 Λοιπές διαστάσεις: **Νοη νίδι**

**Τεχνικά χαρακτηριστικά**

Χρώμα: **Νοη νίδι**  
 Ποιότητα γυαλιού: **Νοη νίδι**  
 Τεχνική κατασκευής: **Ελεύθερη εμφύσηση**  
 Τεχνική διακόσμησης:  
 Διατήρηση: **Θραύσμα**

**Δημοσιεύσεις**

Μαυρομηλάη 2001, εκ. 10. Από ανασκαφή βαλανείου που καταστράφηκε στην τελευταία εκκασατιά του 1ου αι., βλ. Αδάμ-Βελένη κ.α. 1998, σ. 86.

**A/A: 194** Προσωρινός κωδικός για τις ανάγκες της εργασίας: **ΜΘ 541**  
**ΤΥΠΟΣ: 045** Υπηρεσία Φύλαξης και Αριθμός Ευρετηρίου: **Αρχαιολογικό Μουσείο Θεσσαλονίκης, ΜΘ 541**  
**Στοιχεία εύρεσης** Χρονολόγηση: **1ος αρχές - αρχές 3ου αι.**  
 Περιοχή: **Θεσσαλονίκη, Δυτική Νεκρόπολη**  
 Ανασκαφή: **Βαρδάρι**  
 Χρονολογία:  
 Γυάλινα συνεννήματα:  
 Άλλες πληροφορίες:

**Διαστάσεις σε εκ.**

Ύψος: **20** Διάμ. μέγιστη: **10.2**  
 Διάμ. χείλους: **4.2** Πάχος:  
 Διάμ. βάσης: **10**  
 Λοιπές διαστάσεις:

**Τεχνικά χαρακτηριστικά**

Χρώμα: **Άχρωμο πρασινωπό**  
 Ποιότητα γυαλιού: **Λίγες προσμίξεις, πολλές φυσαλίδες**  
 Τεχνική κατασκευής: **Ελεύθερη εμφύσηση**  
 Τεχνική διακόσμησης:  
 Διατήρηση: **Ακέραιο. Φέρει ιριδισμούς**

**Δημοσιεύσεις**

Ε. Τρακασοπούλου-Σολακίδου, στο Θεσσαλονίκη, Από τα προατορικά μέχρι τα χριστιανικά χρόνια 1986, σ. 125.

**A/A: 195** Προσωρινός κωδικός για τις ανάγκες της εργασίας: **ΜΘ 5945**  
**ΤΥΠΟΣ: 045** Υπηρεσία Φύλαξης και Αριθμός Ευρετηρίου: **Αρχαιολογικό Μουσείο Θεσσαλονίκης, ΜΘ 5945**  
**Στοιχεία εύρεσης** Χρονολόγηση: **1ος αρχές - αρχές 3ου αι.**  
 Περιοχή: **Θεσσαλονίκη, Ανατολική Νεκρόπολη**  
 Ανασκαφή: **Πανεπιστημιούπολη Α.Π.Θ. Θεολογική Σχολή**  
 Χρονολογία:  
 Γυάλινα συνεννήματα:  
 Άλλες πληροφορίες: **Τάφος (3κ) κεραμοσκεπής, Τομέας 13**

**Διαστάσεις σε εκ.**

Ύψος: **11** Διάμ. μέγιστη:  
 Διάμ. χείλους: **-1** Πάχος: **0.1**  
 Διάμ. βάσης: **9**  
 Λοιπές διαστάσεις:

**Τεχνικά χαρακτηριστικά**

Χρώμα: **Άχρωμο πρασινωπό**  
 Ποιότητα γυαλιού: **Ελεύθερη εμφύσηση**  
 Τεχνική κατασκευής: **Ελεύθερη εμφύσηση**  
 Τεχνική διακόσμησης:  
 Διατήρηση: **Πλήρες, συμπληρωμένο στο λαιμό και στο σώμα.**

**Δημοσιεύσεις**

Αδημοσίευτο

**A/A: 192** Προσωρινός κωδικός για τις ανάγκες της εργασίας: **BAA 43**  
**ΤΥΠΟΣ: 044** Υπηρεσία Φύλαξης και Αριθμός Ευρετηρίου: **1ΣΤ' ΕΠΚΑ, Ακατάγραφο**  
**Στοιχεία εύρεσης** Χρονολόγηση: **1ος αι.**  
 Περιοχή: **Θεσσαλονίκη, εντός των τειχών**  
 Ανασκαφή: **Βαλανείο Αρχαίας Αγοράς**  
 Χρονολογία: **1998**  
 Γυάλινα συνεννήματα: **BAA 1-87**  
 Άλλες πληροφορίες: **Ορθογώνιος χώρος βόρεια του βαλανείου. Στρώμα καταστροφής**

**Διαστάσεις σε εκ.**

Ύψος: **Διάμ. μέγιστη:**  
 Διάμ. χείλους: **Πάχος:**  
 Διάμ. βάσης:  
 Λοιπές διαστάσεις: **Νοη νίδι**

**Τεχνικά χαρακτηριστικά**

Χρώμα: **Νοη νίδι**  
 Ποιότητα γυαλιού: **Νοη νίδι**  
 Τεχνική κατασκευής: **Ελεύθερη εμφύσηση**  
 Τεχνική διακόσμησης:  
 Διατήρηση: **Θραύσμα**

**Δημοσιεύσεις**

Μαυρομηλάη 2001, εκ. 10. Από ανασκαφή βαλανείου που καταστράφηκε στην τελευταία εκκασατιά του 1ου αι., βλ. Αδάμ-Βελένη κ.α. 1998, σ. 86.

**A/A: 193** Προσωρινός κωδικός για τις ανάγκες της εργασίας: **BY 321/4**  
**ΤΥΠΟΣ: 045** Υπηρεσία Φύλαξης και Αριθμός Ευρετηρίου: **Μουσείο Βυζαντινού Πολιτισμού, BY 321/4**  
**Στοιχεία εύρεσης** Χρονολόγηση: **1ος αρχές - αρχές 3ου αι.**  
 Περιοχή: **Θεσσαλονίκη, Δυτική Νεκρόπολη**  
 Ανασκαφή: **Αγίου Νέστορος 26-28, Αγωγός ύδρευσης**  
 Χρονολογία: **6-10-2000**  
 Γυάλινα συνεννήματα:  
 Άλλες πληροφορίες: **Τάφος Τ. 39, στο ύψος δεξιού βραχίονα**

**Διαστάσεις σε εκ.**

Ύψος: **17** Διάμ. μέγιστη: **10**  
 Διάμ. χείλους: **4.1** Πάχος: **0.1**  
 Διάμ. βάσης: **9.4**  
 Λοιπές διαστάσεις:

**Τεχνικά χαρακτηριστικά**

Χρώμα: **Άχρωμο πρασινωπό**  
 Ποιότητα γυαλιού: **Μερικές προσμίξεις, αρκετές φυσαλίδες**  
 Τεχνική κατασκευής: **Ελεύθερη εμφύσηση**  
 Τεχνική διακόσμησης:  
 Διατήρηση: **Ακέραιο**

**Δημοσιεύσεις**

Παπανικόλα-Μπακρτζή 2002, αρ. 262 σ. 225, χρονολογημένο στον 3ο αι.

**A/A: 196** Προσωρινός κωδικός για τις ανάγκες της εργασίας: **ΜΘ 7168**  
**ΤΥΠΟΣ: 045** Υπηρεσία Φύλαξης και Αριθμός Ευρετηρίου: **Αρχαιολογικό Μουσείο Θεσσαλονίκης, ΜΘ 7168**  
**Στοιχεία εύρεσης** Χρονολόγηση: **1ος αρχές - αρχές 3ου αι.**  
 Περιοχή: **Θεσσαλονίκη, Ανατολική Νεκρόπολη**  
 Ανασκαφή: **Πανεπιστημιούπολη Α.Π.Θ. Κτήριο Διοίκησης**  
 Χρονολογία: **8-9-1965**  
 Γυάλινα συνεννήματα: **ΜΘ 7167-7169**  
 Άλλες πληροφορίες: **Σαρκοφάγος 2η**

**Διαστάσεις σε εκ.**

Ύψος: **15** Διάμ. μέγιστη:  
 Διάμ. χείλους: **3.1** Πάχος: **0.1**  
 Διάμ. βάσης: **9**  
 Λοιπές διαστάσεις:

**Τεχνικά χαρακτηριστικά**

Χρώμα: **Άχρωμο πρασινωπό**  
 Ποιότητα γυαλιού: **Ελεύθερη εμφύσηση**  
 Τεχνική κατασκευής: **Ελεύθερη εμφύσηση**  
 Τεχνική διακόσμησης:  
 Διατήρηση: **Συμπληρωμένο στη βάση και το σώμα.**

**Δημοσιεύσεις**

Αδημοσίευτο

**A/A: 197** Προσωρινός κωδικός για τις ανάγκες της εργασίας: **BY 227/20**  
**ΤΥΠΟΣ: 046** Υπηρεσία Φύλαξης και Αριθμός Ευρετηρίου: **Μουσείο Βυζαντινού Πολιτισμού, BY 227/20**  
**Στοιχεία εύρεσης** Χρονολόγηση: **1ος αρχές - αρχές 3ου αι.**  
 Περιοχή: **Θεσσαλονίκη, Ανατολική Νεκρόπολη**  
 Ανασκαφή: **Βόρειο τμήμα κοιμητηρίου Ευαγγελίστριας, χώρος Λυσιστρείου**  
 Χρονολογία: **25-8-1993**  
 Γυάλινα συνεννήματα:  
 Άλλες πληροφορίες: **Τάφος 122**

**Διαστάσεις σε εκ.**

Ύψος: **17** Διάμ. μέγιστη: **10.5**  
 Διάμ. χείλους: **5.2** Πάχος: **0.1**  
 Διάμ. βάσης: **9.5**  
 Λοιπές διαστάσεις:

**Τεχνικά χαρακτηριστικά**

Χρώμα: **Άχρωμο γαλαζωπό**  
 Ποιότητα γυαλιού: **Χωρίς προσμίξεις, λίγες φυσαλίδες**  
 Τεχνική κατασκευής: **Ελεύθερη εμφύσηση**  
 Τεχνική διακόσμησης:  
 Διατήρηση: **Πολλά θραύσματα που συγκολλούνται**

**Δημοσιεύσεις**

Αδημοσίευτο. Από τάφο με λάχνο του β' μισού ή του τέλους του 2ου αι.

**A/A: 198** Προσωρινός κωδικός για τις ανάγκες της εργασίας: **ΜΘ 5478**  
**ΤΥΠΟΣ: 046** Υπηρεσία Φύλαξης και Αριθμός Ευρετηρίου: Αρχαιολογικό Μουσείο Θεσσαλονίκης, ΜΘ 5478  
**Στοιχεία εύρεσης** Χρονολόγηση: 1ος αρχές - αρχές 3ου αι.  
 Περιοχή: Χαλκιδική  
 Ανασκαφή: Αγνωστη προέλευσης  
 Χρονολογία:  
 Γυάλινα συνειρήματα:  
 Άλλες πληροφορίες:

**Διαστάσεις σε εκ.** **Τεχνικά χαρακτηριστικά**  
 Ύψος: 13 Διάμ. μέγιστη: Χρώμα: Άχρωμο πρασινωτό  
 Διάμ. χείλους: 3.7 Πάχος: 0.08 Ποιότητα γυαλιού: Λίγες προσμίξεις, λίγες φυσαλίδες  
 Διάμ. βάσης: 11 Τεχνική κατασκευής: Ελεύθερη εμφύσηση  
 Λοιπές διαστάσεις: Τεχνική διακόσμησης: Διάτρηση: Λείπει μέγα τμήμα του σώματος

**Δημοσιεύσεις**  
 Αδημοσίευτο

**A/A: 199** Προσωρινός κωδικός για τις ανάγκες της εργασίας: **ΠΑΜ 10**  
**ΤΥΠΟΣ: 047** Υπηρεσία Φύλαξης και Αριθμός Ευρετηρίου: Αρχαιολογικό Μουσείο Θεσσαλονίκης, Δεσφ 1019490303 αι.  
**Στοιχεία εύρεσης** Χρονολόγηση:

Περιοχή: Θεσσαλονίκη, Δυτική Νεκρόπολη  
 Ανασκαφή: Ραμόνα  
 Χρονολογία: 1971  
 Γυάλινα συνειρήματα: ΠΑΜ 8,9,10,11  
 Άλλες πληροφορίες:

**Διαστάσεις σε εκ.** **Τεχνικά χαρακτηριστικά**  
 Ύψος: 16 Διάμ. μέγιστη: 9.5 Χρώμα: Άχρωμο πρασινωτό  
 Διάμ. χείλους: 3.5 Πάχος: 0.1 Ποιότητα γυαλιού: Χωρίς προσμίξεις με μερικές φυσαλίδες  
 Διάμ. βάσης: 9 Τεχνική κατασκευής: Ελεύθερη εμφύσηση  
 Λοιπές διαστάσεις: Τεχνική διακόσμησης: Διάτρηση: Ακέραιο

**Δημοσιεύσεις**  
 Αδημοσίευτο

**A/A: 200** Προσωρινός κωδικός για τις ανάγκες της εργασίας: **BY 255/4**  
**ΤΥΠΟΣ: 048** Υπηρεσία Φύλαξης και Αριθμός Ευρετηρίου: Μουσείο Βυζαντινού Πολιτισμού, BY 255/4  
**Στοιχεία εύρεσης** Χρονολόγηση: 3ος αι.  
 Περιοχή: Θεσσαλονίκη, Δυτική Νεκρόπολη  
 Ανασκαφή: Μαργαροπούλου 20  
 Χρονολογία: 11-5-1995  
 Γυάλινα συνειρήματα: BY 255/5  
 Άλλες πληροφορίες: Τάφος 103

**Διαστάσεις σε εκ.** **Τεχνικά χαρακτηριστικά**  
 Ύψος: Διάμ. μέγιστη: Χρώμα: Άχρωμο πρασινωτό  
 Διάμ. χείλους: 3.4 Πάχος: Ποιότητα γυαλιού: Λίγες προσμίξεις, λίγες φυσαλίδες  
 Διάμ. βάσης: Τεχνική κατασκευής: Ελεύθερη εμφύσηση  
 Λοιπές διαστάσεις: Σωζόμενο Ύψος: 11 Τεχνική διακόσμησης: Διάτρηση: Λείπει το σώμα

**Δημοσιεύσεις**  
 Μακροπούλου 2006, σ. Από ταφή του 3ου αι.

**A/A: 201** Προσωρινός κωδικός για τις ανάγκες της εργασίας: **ΜΘ 540**  
**ΤΥΠΟΣ: 048** Υπηρεσία Φύλαξης και Αριθμός Ευρετηρίου: Αρχαιολογικό Μουσείο Θεσσαλονίκης, ΜΘ 540  
**Στοιχεία εύρεσης** Χρονολόγηση: 1ος αρχές - αρχές 3ου αι.

Περιοχή: Θεσσαλονίκη, Δυτική Νεκρόπολη  
 Ανασκαφή: Βαρδάρη  
 Χρονολογία:  
 Γυάλινα συνειρήματα:  
 Άλλες πληροφορίες:

**Διαστάσεις σε εκ.** **Τεχνικά χαρακτηριστικά**  
 Ύψος: 16 Διάμ. μέγιστη: 5.1 Χρώμα: Άχρωμο πρασινωτό  
 Διάμ. χείλους: 2.6 Πάχος: Ποιότητα γυαλιού: Λίγες προσμίξεις, λίγες φυσαλίδες  
 Διάμ. βάσης: 5.1 Τεχνική κατασκευής: Ελεύθερη εμφύσηση  
 Λοιπές διαστάσεις: Τεχνική διακόσμησης: Διάτρηση: Ακέραιο

**Δημοσιεύσεις**  
 Αδημοσίευτο

**A/A: 202** Προσωρινός κωδικός για τις ανάγκες της εργασίας: **ΜΘ 5946**  
**ΤΥΠΟΣ: 048** Υπηρεσία Φύλαξης και Αριθμός Ευρετηρίου: Αρχαιολογικό Μουσείο Θεσσαλονίκης, ΜΘ 5946  
**Στοιχεία εύρεσης** Χρονολόγηση: 1ος αρχές - αρχές 3ου αι.

Περιοχή: Θεσσαλονίκη, Ανατολική Νεκρόπολη  
 Ανασκαφή: Πανεπιστημιούπολη Α.Π.Θ. Θεολογική Σχολή  
 Χρονολογία: 3-1965  
 Γυάλινα συνειρήματα:  
 Άλλες πληροφορίες:

**Διαστάσεις σε εκ.** **Τεχνικά χαρακτηριστικά**  
 Ύψος: 20 Διάμ. μέγιστη: Χρώμα: Άχρωμο πρασινωτό  
 Διάμ. χείλους: 2.3 Πάχος: 0.07 Ποιότητα γυαλιού: Χωρίς προσμίξεις, λίγες φυσαλίδες  
 Διάμ. βάσης: 5.7 Τεχνική κατασκευής: Ελεύθερη εμφύσηση  
 Λοιπές διαστάσεις: Τεχνική διακόσμησης: Διάτρηση: Πλήρες, συγκολλημένο

**Δημοσιεύσεις**  
 Φ. Πέτσας, Α.Δ. 21(1966), Χρονικά Β2, σ. 334-9, πιν. 351 β.

**A/A: 203** Προσωρινός κωδικός για τις ανάγκες της εργασίας: **ΜΘ 11167**  
**ΤΥΠΟΣ: 048** Υπηρεσία Φύλαξης και Αριθμός Ευρετηρίου: Αρχαιολογικό Μουσείο Θεσσαλονίκης, ΜΘ 11167  
**Στοιχεία εύρεσης** Χρονολόγηση: 1ος αρχές - αρχές 3ου αι.

Περιοχή: Θεσσαλονίκη, Δυτική Νεκρόπολη  
 Ανασκαφή: Ραμόνα  
 Χρονολογία:  
 Γυάλινα συνειρήματα: ΜΘ 11168  
 Άλλες πληροφορίες: Κτήριο 4, Μαρμαροθετημένος τάφος

**Διαστάσεις σε εκ.** **Τεχνικά χαρακτηριστικά**  
 Ύψος: 23 Διάμ. μέγιστη: Χρώμα: Άχρωμο πρασινωτό  
 Διάμ. χείλους: 3.5 Πάχος: 0.08 Ποιότητα γυαλιού: Λίγες προσμίξεις, λίγες φυσαλίδες  
 Διάμ. βάσης: 7 Τεχνική κατασκευής: Ελεύθερη εμφύσηση  
 Λοιπές διαστάσεις: Τεχνική διακόσμησης: Διάτρηση: Ακέραιο

**Δημοσιεύσεις**  
 Αδημοσίευτο

**A/A: 204** Προσωρινός κωδικός για τις ανάγκες της εργασίας: **ΜΘ 11168**  
**ΤΥΠΟΣ: 048** Υπηρεσία Φύλαξης και Αριθμός Ευρετηρίου: Αρχαιολογικό Μουσείο Θεσσαλονίκης, ΜΘ 11168  
**Στοιχεία εύρεσης** Χρονολόγηση: 1ος αρχές - αρχές 3ου αι.

Περιοχή: Θεσσαλονίκη, Δυτική Νεκρόπολη  
 Ανασκαφή: Ραμόνα  
 Χρονολογία:  
 Γυάλινα συνειρήματα: ΜΘ 11167  
 Άλλες πληροφορίες: Κτήριο 4, Μαρμαροθετημένος τάφος

**Διαστάσεις σε εκ.** **Τεχνικά χαρακτηριστικά**  
 Ύψος: 24 Διάμ. μέγιστη: Χρώμα: Άχρωμο πρασινωτό  
 Διάμ. χείλους: 3 Πάχος: 0.08 Ποιότητα γυαλιού: Χωρίς προσμίξεις, λίγες φυσαλίδες  
 Διάμ. βάσης: 7.5 Τεχνική κατασκευής: Ελεύθερη εμφύσηση  
 Λοιπές διαστάσεις: Τεχνική διακόσμησης: Διάτρηση: Πλήρες, συγκολλημένο

**Δημοσιεύσεις**  
 Αδημοσίευτο

**A/A: 205** Προσωρινός κωδικός για τις ανάγκες της εργασίας: **ΜΘ 3757**  
**ΤΥΠΟΣ: 049** Υπηρεσία Φύλαξης και Αριθμός Ευρετηρίου: Αρχαιολογικό Μουσείο Θεσσαλονίκης, ΜΘ 3757  
**Στοιχεία εύρεσης** Χρονολόγηση: 2ος - 3ος αι.

Περιοχή: Θεσσαλονίκη, Ανατολική Νεκρόπολη  
 Ανασκαφή: Αγγελάκη, οικ. Ζέρβα  
 Χρονολογία: 28-4-1960  
 Γυάλινα συνειρήματα: ΜΘ 3756  
 Άλλες πληροφορίες: Εντός σαρκοφάγου

**Διαστάσεις σε εκ.** **Τεχνικά χαρακτηριστικά**  
 Ύψος: 15 Διάμ. μέγιστη: 12.9 Χρώμα: Άχρωμο πρασινωτό  
 Διάμ. χείλους: 2.2 Πάχος: Ποιότητα γυαλιού: Χωρίς προσμίξεις και φυσαλίδες  
 Διάμ. βάσης: 5.6 Τεχνική κατασκευής: Ελεύθερη εμφύσηση  
 Λοιπές διαστάσεις: Τεχνική διακόσμησης: Διάτρηση: Εμπύση Ακέραιο

**Δημοσιεύσεις**  
 Ε. Τρακοσποπούλου-Σαλαϊδού, στο Θεσσαλονίκη, Από τα προϊστορικά μέχρι τα χριστιανικά χρόνια 1986, εκ. 125.



**A/A: 206** Προσωρινός κωδικός για τις ανάγκες της εργασίας: **BY 244/7**  
**ΤΥΠΟΣ: 050** Υπηρεσία Φύλαξης και Αριθμός Ευρετηρίου: Μουσείο Βυζαντινού Πολιτισμού, BY 244/7  
**Στοιχεία εύρεσης** Χρονολόγηση: 3ος τέλη - αρχές 4ου αι

Περιοχή: Θεσσαλονίκη, Ανατολική Νεκρόπολη  
 Ανασκαφή: Λεωφόρος Στρατού 2, οκ. Μουσείου Βυζαντινού Πολιτισμού  
 Χρονολογία: 13-10-1992  
 Γυάλινα συνευρήματα:  
 Άλλες πληροφορίες: Τάφος 89

<u>Διαστάσεις σε εκ.</u>		<u>Τεχνικά χαρακτηριστικά</u>	
Ύψος :	15	Διάμ. μέγιστη :	Χρώμα: Άχρωμο πρασινωπό
Διάμ. χείλους :	2	Πάχος :	0.1
Διάμ. βάσης :	3.5	Ποιότητα γυαλιού:	Χωρίς προσμίξεις, λίγες φυσαλίδες
Λοιπές διαστάσεις :		Τεχνική κατασκευής:	Ελεύθερη εμφύσηση
		Τεχνική διακόσμησης:	Διατήρηση: Συγκολλημένο, πλήρες

**Δημοσιεύσεις**  
 Νολιάντης 2003, σ. 80, 129-130, σχ. 45, πιν. 43, από τάφο με νόμισμα του Πρώτου(276-282), που μέλλον χρονολογεί και τον χρόνο τοποθέτησης του αγγείου, και νομισματικούς "θησαυρούς" του τέλους του 3ου-αρχών 4ου αι.

**A/A: 207** Προσωρινός κωδικός για τις ανάγκες της εργασίας: **BY 255/6**  
**ΤΥΠΟΣ: 050** Υπηρεσία Φύλαξης και Αριθμός Ευρετηρίου: Μουσείο Βυζαντινού Πολιτισμού, BY 255/6  
**Στοιχεία εύρεσης** Χρονολόγηση: 3ος τέλη αι.

Περιοχή: Θεσσαλονίκη, Δυτική Νεκρόπολη  
 Ανασκαφή: Μαργαροπούλου 20  
 Χρονολογία: 3-7-1995  
 Γυάλινα συνευρήματα: BY 255/7  
 Άλλες πληροφορίες: Τάφος 111

<u>Διαστάσεις σε εκ.</u>		<u>Τεχνικά χαρακτηριστικά</u>	
Ύψος :	17	Διάμ. μέγιστη :	10.5
Διάμ. χείλους :	2.5	Πάχος :	0.1
Διάμ. βάσης :	4.5	Χρώμα:	Άχρωμο πρασινωπό
Λοιπές διαστάσεις :		Ποιότητα γυαλιού:	Ελάχιστα προσμίξεις, αρκετές φυσαλίδες, ορισμένες μεγάλες
		Τεχνική κατασκευής:	Ελεύθερη εμφύσηση
		Τεχνική διακόσμησης:	Εγχάραξη
		Διατήρηση:	Ακέραιο

**Δημοσιεύσεις**  
 Μακροπούλου 2006, σ. Από ταφή του τέλους του 3ου αι., που χρονολογείται με νόμισμα Πρώτου, του 276-282.

**A/A: 208** Προσωρινός κωδικός για τις ανάγκες της εργασίας: **BY 301/3**  
**ΤΥΠΟΣ: 050** Υπηρεσία Φύλαξης και Αριθμός Ευρετηρίου: Μουσείο Βυζαντινού Πολιτισμού, BY 301/3  
**Στοιχεία εύρεσης** Χρονολόγηση: 3ος τέλη - αρχές 5ου αι

Περιοχή: Θεσσαλονίκη, Δυτική Νεκρόπολη  
 Ανασκαφή: Συνταγματάρχου Φρυζή 31  
 Χρονολογία:  
 Γυάλινα συνευρήματα: Καθαρισμός περιβόλου Α.  
 Άλλες πληροφορίες:

<u>Διαστάσεις σε εκ.</u>		<u>Τεχνικά χαρακτηριστικά</u>	
Ύψος :	4	Διάμ. μέγιστη :	Χρώμα: Αποχρωματισμένο
Διάμ. χείλους :		Πάχος :	Ποιότητα γυαλιού: Χωρίς προσμίξεις, ελάχιστες φυσαλίδες
Διάμ. βάσης :			Τεχνική κατασκευής: Ελεύθερη εμφύσηση
Λοιπές διαστάσεις :			Τεχνική διακόσμησης: Εγχάραξη
		Διατήρηση:	Συγκολλημένα θραύσματα της κοιλιάς

**Δημοσιεύσεις**  
 Μακροπούλου 2006, σ., χωρίς ανασκαφικά χρονολογικά στοιχεία.

**A/A: 209** Προσωρινός κωδικός για τις ανάγκες της εργασίας: **ΜΘ 521**  
**ΤΥΠΟΣ: 050** Υπηρεσία Φύλαξης και Αριθμός Ευρετηρίου: Αρχαιολογικό Μουσείο Θεσσαλονίκης, ΜΘ 521  
**Στοιχεία εύρεσης** Χρονολόγηση: 3ος τέλη - αρχές 5ου αι

Περιοχή: Θεσσαλονίκη, Δυτική Νεκρόπολη  
 Ανασκαφή: Βαρδάρη  
 Χρονολογία:  
 Γυάλινα συνευρήματα:  
 Άλλες πληροφορίες:

<u>Διαστάσεις σε εκ.</u>		<u>Τεχνικά χαρακτηριστικά</u>	
Ύψος :	10	Διάμ. μέγιστη :	7.1
Διάμ. χείλους :	1.7	Πάχος :	0.05
Διάμ. βάσης :	2.6	Χρώμα:	Άχρωμο πρασινωπό
Λοιπές διαστάσεις :		Ποιότητα γυαλιού:	Ελάχιστα προσμίξεις, αρκετές φυσαλίδες, ορισμένες μεγάλες
		Τεχνική κατασκευής:	Ελεύθερη εμφύσηση
		Τεχνική διακόσμησης:	Εγχάραξη
		Διατήρηση:	Λείπουν μεγάλα τμήματα της κοιλιάς. Συγκολλημένο

**Δημοσιεύσεις**  
 Αδημοσκέτο

**A/A: 210** Προσωρινός κωδικός για τις ανάγκες της εργασίας: **ΜΘ 3683**  
**ΤΥΠΟΣ: 050** Υπηρεσία Φύλαξης και Αριθμός Ευρετηρίου: Αρχαιολογικό Μουσείο Θεσσαλονίκης, ΜΘ 3683  
**Στοιχεία εύρεσης** Χρονολόγηση: 3ος τέλη - αρχές 5ου αι

Περιοχή: Θεσσαλονίκη, Δυτική Νεκρόπολη  
 Ανασκαφή: Λαγκαδά 67  
 Χρονολογία: 26-6-1963  
 Γυάλινα συνευρήματα:  
 Άλλες πληροφορίες: Εντός των χωμάτων κατά την μεταφορά σαρκοφάγου από την περιοχή Ραμόνας

<u>Διαστάσεις σε εκ.</u>		<u>Τεχνικά χαρακτηριστικά</u>	
Ύψος :	8	Διάμ. μέγιστη :	10
Διάμ. χείλους :	2	Πάχος :	0.08
Διάμ. βάσης :		Χρώμα:	Άχρωμο πρασινωπό
Λοιπές διαστάσεις :		Ποιότητα γυαλιού:	Λίγες προσμίξεις, πολλές φυσαλίδες
		Τεχνική κατασκευής:	Ελεύθερη εμφύσηση
		Τεχνική διακόσμησης:	Ελλείπει
		Διατήρηση:	

**Δημοσιεύσεις**  
 Αδημοσκέτο

**A/A: 211** Προσωρινός κωδικός για τις ανάγκες της εργασίας: **ΜΘ 3684**  
**ΤΥΠΟΣ: 050** Υπηρεσία Φύλαξης και Αριθμός Ευρετηρίου: Αρχαιολογικό Μουσείο Θεσσαλονίκης, ΜΘ 3684  
**Στοιχεία εύρεσης** Χρονολόγηση: 3ος τέλη - αρχές 5ου αι

Περιοχή: Θεσσαλονίκη, Δυτική Νεκρόπολη  
 Ανασκαφή: Λαγκαδά 67  
 Χρονολογία: 26-6-1963  
 Γυάλινα συνευρήματα:  
 Άλλες πληροφορίες: Εντός των χωμάτων κατά την μεταφορά σαρκοφάγου από την περιοχή Ραμόνας

<u>Διαστάσεις σε εκ.</u>		<u>Τεχνικά χαρακτηριστικά</u>	
Ύψος :	Διάμ. μέγιστη :	12	Χρώμα: Άχρωμο πρασινωπό
Διάμ. χείλους :	Πάχος :	0.1	Ποιότητα γυαλιού: Λίγες προσμίξεις, πολλές φυσαλίδες
Διάμ. βάσης :		5	Τεχνική κατασκευής: Ελεύθερη εμφύσηση
Λοιπές διαστάσεις :		Συζήτουμε Ύψος: 4, 4 εκ.	Τεχνική διακόσμησης: Διατήρηση: Σώζεται μέρος της βάσης και του σώματος

**Δημοσιεύσεις**  
 Αδημοσκέτο

**A/A: 212** Προσωρινός κωδικός για τις ανάγκες της εργασίας: **ΜΘ 9906**  
**ΤΥΠΟΣ: 050** Υπηρεσία Φύλαξης και Αριθμός Ευρετηρίου: Αρχαιολογικό Μουσείο Θεσσαλονίκης, ΜΘ 9906  
**Στοιχεία εύρεσης** Χρονολόγηση: 3ος τέλη - αρχές 5ου αι

Περιοχή: Θεσσαλονίκη, Ανατολική Νεκρόπολη  
 Ανασκαφή: Διεθνής Έκθεση Θεσσαλονίκης, Ιταλικό περίπτερο  
 Χρονολογία:  
 Γυάλινα συνευρήματα:  
 Άλλες πληροφορίες: Τάφος T. 80

<u>Διαστάσεις σε εκ.</u>		<u>Τεχνικά χαρακτηριστικά</u>	
Ύψος :	12	Διάμ. μέγιστη :	8.6
Διάμ. χείλους :	2.3	Πάχος :	0.12
Διάμ. βάσης :	4	Χρώμα:	Άχρωμο πρασινωπό
Λοιπές διαστάσεις :		Ποιότητα γυαλιού:	Λίγες φυσαλίδες και προσμίξεις
		Τεχνική κατασκευής:	Ελεύθερη εμφύσηση
		Τεχνική διακόσμησης:	Γραπτή:
		Διατήρηση:	Λείπει το πάνω μέρος του λαιμού. Φέρει ιριδισμούς στο σώμα.

**Δημοσιεύσεις**  
 Αδημοσκέτο

**A/A: 213** Προσωρινός κωδικός για τις ανάγκες της εργασίας: **ΜΘ 20997**  
**ΤΥΠΟΣ: 050** Υπηρεσία Φύλαξης και Αριθμός Ευρετηρίου: Αρχαιολογικό Μουσείο Θεσσαλονίκης, ΜΘ 20997  
**Στοιχεία εύρεσης** Χρονολόγηση: 3ος τέλη - αρχές 5ου αι

Περιοχή: Βέροια  
 Ανασκαφή: Οικόπεδο Τσιράκογλου  
 Χρονολογία: 1940  
 Γυάλινα συνευρήματα:  
 Άλλες πληροφορίες:

<u>Διαστάσεις σε εκ.</u>		<u>Τεχνικά χαρακτηριστικά</u>	
Ύψος :	14	Διάμ. μέγιστη :	9.2
Διάμ. χείλους :	3.3	Πάχος :	0.13
Διάμ. βάσης :		Χρώμα:	Άχρωμο πρασινωπό
Λοιπές διαστάσεις :		Ποιότητα γυαλιού:	Ελεύθερη εμφύσηση
		Τεχνική κατασκευής:	Ελεύθερη εμφύσηση
		Τεχνική διακόσμησης:	Διατήρηση: Λείπει μέρος του χείλους του λαιμού και του σώματος. Καλύπτεται από σκληρή κρούστα

**Δημοσιεύσεις**  
 Walter 1940, σκ. 35, Κοτζιάς 1953-54, σ. 167-175.

**A/A: 214** Προσωρινός κωδικός για τις ανάγκες της εργασίας: **MΘ 21966**  
**ΤΥΠΟΣ: 050** Υπηρεσία Φύλαξης και Αριθμός Ευρετηρίου: Αρχαιολογικό Μουσείο Θεσσαλονίκης, ΜΘ 21966  
**Στοιχεία εύρεσης** Χρονολόγηση: 3ος τέλη - αρχές 5ου αι  
 Περιοχή: Θεσσαλονίκη, εντός των τειχών  
 Ανασκαφή: Σωκράτους 47-49, Οικ. Βελικά [νυν Μαιράρχου Κουφίτσα 19]  
 Χρονολογία: 1968  
 Γυάλινα συνευρήματα: Άλλες πληροφορίες:

<u>Διαστάσεις σε εκ.</u>		<u>Τεχνικά χαρακτηριστικά</u>	
Ύψος :	Διάμ. μέγιστη :	Χρώμα :	Άχρωμο, αμυδρά πρασινωτό
Διάμ. χείλους :	Πάχος :	Ποιότητα γυαλιού :	Χωρίς προσμίξεις και φυσαλίδες
Διάμ. βάσης :		Τεχνική κατασκευής :	Ελεύθερη εμφύσηση
Λοιπές διαστάσεις :		Τεχνική διακόσμησης :	Εγχάραξη
		Διατήρηση :	Θραύσμα

Δημοσιεύσεις  
 Αδημοσκέυτο

**A/A: 215** Προσωρινός κωδικός για τις ανάγκες της εργασίας: **BY 1**  
**ΤΥΠΟΣ: 051a** Υπηρεσία Φύλαξης και Αριθμός Ευρετηρίου: Μουσείο Βυζαντινού Πολιτισμού, BY 1  
**Στοιχεία εύρεσης** Χρονολόγηση: 3ος τέλη - αρχές 5ου αι

Περιοχή: Θεσσαλονίκη, Ανατολική Νεκρόπολη  
 Ανασκαφή: Πανεπιστημιούπολη Α.Π.Θ. Νομική σχολή  
 Χρονολογία:  
 Γυάλινα συνευρήματα: Άλλες πληροφορίες:

<u>Διαστάσεις σε εκ.</u>		<u>Τεχνικά χαρακτηριστικά</u>	
Ύψος :	Διάμ. μέγιστη :	Χρώμα :	Άχρωμο πρασινωτό
Διάμ. χείλους :	Πάχος :	Ποιότητα γυαλιού :	
Διάμ. βάσης :		Τεχνική κατασκευής :	Ελεύθερη εμφύσηση
Λοιπές διαστάσεις :		Τεχνική διακόσμησης :	
		Διατήρηση :	Θραύσματα

Δημοσιεύσεις

Αδημοσκέυτο. Πιθανώς ταυτίζεται με το θραύσμα σφαιρικού σώματος που περιγράφεται στα ημερολόγια της ανασκαφής του Cuiabulum, και χρονολογείται στο 8' μισό του 3ου με βάση νομίσματα Αντωνίου Πίου (136-161) και Γαλιηνού (253-268) Βλ. Μάρκη 2008, σ.211

**A/A: 216** Προσωρινός κωδικός για τις ανάγκες της εργασίας: **BY 36/2**  
**ΤΥΠΟΣ: 051a** Υπηρεσία Φύλαξης και Αριθμός Ευρετηρίου: Μουσείο Βυζαντινού Πολιτισμού, BY 36/2  
**Στοιχεία εύρεσης** Χρονολόγηση: 3ος τέλη - αρχές 5ου αι  
 Περιοχή: Θεσσαλονίκη, Ανατολική Νεκρόπολη  
 Ανασκαφή: Πανεπιστημιούπολη Α.Π.Θ. Φοιτητική Εστία Θηλέων  
 Χρονολογία: 1968  
 Γυάλινα συνευρήματα: BY 36/1  
 Άλλες πληροφορίες: Δυτικά τάφου ΙΔ

<u>Διαστάσεις σε εκ.</u>		<u>Τεχνικά χαρακτηριστικά</u>	
Ύψος :	Διάμ. μέγιστη :	Χρώμα :	Άχρωμο πρασινωτό
Διάμ. χείλους :	Πάχος :	Ποιότητα γυαλιού :	Χωρίς προσμίξεις, πολλές φυσαλίδες
Διάμ. βάσης :		Τεχνική κατασκευής :	Ελεύθερη εμφύσηση
Λοιπές διαστάσεις :		Τεχνική διακόσμησης :	
		Διατήρηση :	Διατηρείται μόνο ένα τμήμα του σώματος

Δημοσιεύσεις  
 Αδημοσκέυτο

**A/A: 217** Προσωρινός κωδικός για τις ανάγκες της εργασίας: **BY 207/1**  
**ΤΥΠΟΣ: 051a** Υπηρεσία Φύλαξης και Αριθμός Ευρετηρίου: Μουσείο Βυζαντινού Πολιτισμού, BY 207/1  
**Στοιχεία εύρεσης** Χρονολόγηση: 4ος αι.

Περιοχή: Θεσσαλονίκη, Δυτική Νεκρόπολη  
 Ανασκαφή: Λαγκαδά, Πάρκο Ιβάνωφ  
 Χρονολογία: 1991  
 Γυάλινα συνευρήματα: Τάφος XIX  
 Άλλες πληροφορίες:

<u>Διαστάσεις σε εκ.</u>		<u>Τεχνικά χαρακτηριστικά</u>	
Ύψος :	Διάμ. μέγιστη :	Χρώμα :	Άχρωμο πρασινωτό
Διάμ. χείλους :	Πάχος :	Ποιότητα γυαλιού :	
Διάμ. βάσης :		Τεχνική κατασκευής :	Ελεύθερη εμφύσηση
Λοιπές διαστάσεις :		Τεχνική διακόσμησης :	
		Διατήρηση :	Λείπει μεγάλο μέρος του σώματος

Δημοσιεύσεις

Μακροπούλου 1991, σ. 257-270, φωτ. 21. Η ταφή χρονολογείται με βάση κεραμικό εύρημα στον 4ο αι.

**A/A: 218** Προσωρινός κωδικός για τις ανάγκες της εργασίας: **BY 207/5**  
**ΤΥΠΟΣ: 051a** Υπηρεσία Φύλαξης και Αριθμός Ευρετηρίου: Μουσείο Βυζαντινού Πολιτισμού, BY 207/5  
**Στοιχεία εύρεσης** Χρονολόγηση: 4ος αι.

Περιοχή: Θεσσαλονίκη, Δυτική Νεκρόπολη  
 Ανασκαφή: Λαγκαδά, Πάρκο Ιβάνωφ  
 Χρονολογία: 1991  
 Γυάλινα συνευρήματα: Τάφος 37  
 Άλλες πληροφορίες:

<u>Διαστάσεις σε εκ.</u>		<u>Τεχνικά χαρακτηριστικά</u>	
Ύψος :	Διάμ. μέγιστη :	Χρώμα :	Άχρωμο πρασινωτό
Διάμ. χείλους :	Πάχος :	Ποιότητα γυαλιού :	Χωρίς προσμίξεις, λίγες φυσαλίδες
Διάμ. βάσης :		Τεχνική κατασκευής :	Ελεύθερη εμφύσηση
Λοιπές διαστάσεις :		Τεχνική διακόσμησης :	
		Διατήρηση :	Συγκολλημένο, λείπουν τμήματα του σώματος και του χείλους

Δημοσιεύσεις

Η ταφή χρονολογείται στο 4' μισό του 4ου αι. με βάση κεραμικό συνευρήμα. Μακροπούλου 2006...

**A/A: 219** Προσωρινός κωδικός για τις ανάγκες της εργασίας: **BY 214/3**  
**ΤΥΠΟΣ: 051a** Υπηρεσία Φύλαξης και Αριθμός Ευρετηρίου: Μουσείο Βυζαντινού Πολιτισμού, BY 214/3  
**Στοιχεία εύρεσης** Χρονολόγηση: 3ος τέλη - αρχές 5ου αι

Περιοχή: Θεσσαλονίκη, Ανατολική Νεκρόπολη  
 Ανασκαφή: Βόρειο τμήμα κοιμητηρίου Ευαγγελίστριας, χώρος Λυσιστρείου  
 Χρονολογία: 25-11-1991  
 Γυάλινα συνευρήματα: BY 214/1, 2  
 Άλλες πληροφορίες: Τάφος Δ

<u>Διαστάσεις σε εκ.</u>		<u>Τεχνικά χαρακτηριστικά</u>	
Ύψος :	Διάμ. μέγιστη :	Χρώμα :	Άχρωμο πρασινωτό
Διάμ. χείλους :	Πάχος :	Ποιότητα γυαλιού :	Χωρίς προσμίξεις και φυσαλίδες
Διάμ. βάσης :		Τεχνική κατασκευής :	Ελεύθερη εμφύσηση
Λοιπές διαστάσεις :		Τεχνική διακόσμησης :	
		Διατήρηση :	Συγκολλημένο, λείπουν τμήματα της κοιλιάς και του χείλους

Δημοσιεύσεις

Αδημοσκέυτο. Από τάφο με νόμισμα του 2ου-3ου αι.

**A/A: 220** Προσωρινός κωδικός για τις ανάγκες της εργασίας: **BY 224**  
**ΤΥΠΟΣ: 051a** Υπηρεσία Φύλαξης και Αριθμός Ευρετηρίου: Μουσείο Βυζαντινού Πολιτισμού, BY 224  
**Στοιχεία εύρεσης** Χρονολόγηση: 4ος αι.

Περιοχή: Θεσσαλονίκη, Δυτική Νεκρόπολη  
 Ανασκαφή: Δοξάτου 8  
 Χρονολογία: 23-2-1993  
 Γυάλινα συνευρήματα: Τάφος 12  
 Άλλες πληροφορίες:

<u>Διαστάσεις σε εκ.</u>		<u>Τεχνικά χαρακτηριστικά</u>	
Ύψος :	Διάμ. μέγιστη :	Χρώμα :	Άχρωμο πρασινωτό
Διάμ. χείλους :	Πάχος :	Ποιότητα γυαλιού :	
Διάμ. βάσης :		Τεχνική κατασκευής :	Ελεύθερη εμφύσηση
Λοιπές διαστάσεις :		Τεχνική διακόσμησης :	
		Διατήρηση :	Συγκολλημένο, σχεδόν πλήρες

Δημοσιεύσεις

Αναφορά στο αγγείο, χωρίς απεικόνιση Δ. Μακροπούλου, ΑΔ 49(1994), σ. 508, όπου χρονολογείται στον 4ο αι. Μακροπούλου 2006, σ. ... , λόγω του τύπου του τάφου χρονολογείται στις αρχές του 4ου αι.

**A/A: 221** Προσωρινός κωδικός για τις ανάγκες της εργασίας: **BY 227/19**  
**ΤΥΠΟΣ: 051a** Υπηρεσία Φύλαξης και Αριθμός Ευρετηρίου: Μουσείο Βυζαντινού Πολιτισμού, BY 227/19  
**Στοιχεία εύρεσης** Χρονολόγηση: 3ος τέλη - αρχές 5ου αι

Περιοχή: Θεσσαλονίκη, Ανατολική Νεκρόπολη  
 Ανασκαφή: Βόρειο τμήμα κοιμητηρίου Ευαγγελίστριας, χώρος Λυσιστρείου  
 Χρονολογία:  
 Γυάλινα συνευρήματα: Άλλες πληροφορίες:

<u>Διαστάσεις σε εκ.</u>		<u>Τεχνικά χαρακτηριστικά</u>	
Ύψος :	Διάμ. μέγιστη :	Χρώμα :	Άχρωμο πρασινωτό
Διάμ. χείλους :	Πάχος :	Ποιότητα γυαλιού :	
Διάμ. βάσης :		Τεχνική κατασκευής :	Ελεύθερη εμφύσηση
Λοιπές διαστάσεις :		Τεχνική διακόσμησης :	
		Διατήρηση :	Σώζεται το μεγαλύτερο τμήμα του συγκολλημένο

Δημοσιεύσεις

Αδημοσκέυτο

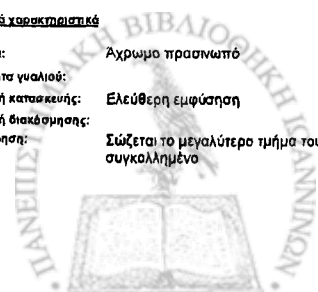

**A/A: 222** Προσωρινός κωδικός για τις ανάγκες της εργασίας: **BY 227/43**  
**ΤΥΠΟΣ: 051a** Υπηρεσία Φύλαξης και Αριθμός Ευρετηρίου: Μουσείο Βυζαντινού Πολιτισμού, BY 227/43  
 Στοιχεία εύρεσης Χρονολόγηση: 3ος τέλη - αρχές 5ου αι.  
 Περιοχή: Θεσσαλονίκη, Ανατολική Νεκρόπολη  
 Ανασκαφή: Βόρειο τμήμα κοιμητηρίου Ευαγγελίστριας, χώρος Λυσιαιτρείου  
 Χρονολογία:  
 Γυάλινα συνεννήματα:  
 Άλλες πληροφορίες: Σε κβωτόσχημο τάφο (ΒΔ γωνία) στην τομή που έγινε εσωτερικά του Ανατολικού τοίχου της στοάς, σε βάθος 2,5 μ.

**Διαστάσεις σε εκ.** **Τεχνικά χαρακτηριστικά**  
 Ύψος: 12 Διάμ. μέγιστη: 9 Χρώμα: Άχρωμο πρασινωπό  
 Διάμ. χείλους: Πάχος: 0.1 Ποιότητα γυαλιού:  
 Διάμ. βάσης: 5 Τεχνική κατασκευής: Ελεύθερη εμφύσηση  
 Λοιπές διαστάσεις: Τεχνική διακόσμησης: Διατήρηση: Θραύσματα. Λείπει το άνω άκρο του λαιμού και το χείλος

**Δημοσιεύσεις**  
 Αδημοσίευτο

**A/A: 223** Προσωρινός κωδικός για τις ανάγκες της εργασίας: **BY 227/46 α,β**  
**ΤΥΠΟΣ: 051a** Υπηρεσία Φύλαξης και Αριθμός Ευρετηρίου: Μουσείο Βυζαντινού Πολιτισμού, BY 227/46 α,β  
 Στοιχεία εύρεσης Χρονολόγηση: 3ος τέλη - αρχές 5ου αι.  
 Περιοχή: Θεσσαλονίκη, Ανατολική Νεκρόπολη  
 Ανασκαφή: Βόρειο τμήμα κοιμητηρίου Ευαγγελίστριας, χώρος Λυσιαιτρείου  
 Χρονολογία: 16-5-1995  
 Γυάλινα συνεννήματα: BY 227/44, 45, 47  
 Άλλες πληροφορίες: Τάφος 231

**Διαστάσεις σε εκ.** **Τεχνικά χαρακτηριστικά**  
 Ύψος: Διάμ. μέγιστη: Χρώμα: Άχρωμο πρασινωπό  
 Διάμ. χείλους: Πάχος: Ποιότητα γυαλιού:  
 Διάμ. βάσης: 5 Τεχνική κατασκευής: Ελεύθερη εμφύσηση  
 Λοιπές διαστάσεις: Τεχνική διακόσμησης: Διατήρηση: Σώζεται σχεδόν ολόκληρο σε μεγάλα θραύσματα

**Δημοσιεύσεις**  
 Αδημοσίευτο

**A/A: 224** Προσωρινός κωδικός για τις ανάγκες της εργασίας: **BY 244/10**  
**ΤΥΠΟΣ: 051a** Υπηρεσία Φύλαξης και Αριθμός Ευρετηρίου: Μουσείο Βυζαντινού Πολιτισμού, BY 244/10  
 Στοιχεία εύρεσης Χρονολόγηση: 4ος αι.  
 Περιοχή: Θεσσαλονίκη, Ανατολική Νεκρόπολη  
 Ανασκαφή: Λεωφόρος Στρατού 2, οκ. Μουσείου Βυζαντινού Πολιτισμού  
 Χρονολογία: 12-5-1989  
 Γυάλινα συνεννήματα:  
 Άλλες πληροφορίες: Τάφος 27

**Διαστάσεις σε εκ.** **Τεχνικά χαρακτηριστικά**  
 Ύψος: Διάμ. μέγιστη: Χρώμα: Άχρωμο πρασινωπό  
 Διάμ. χείλους: Πάχος: 0.1 Ποιότητα γυαλιού: Χωρίς προσμίξεις, λίγες φυσαλίδες  
 Διάμ. βάσης: 5 Τεχνική κατασκευής: Ελεύθερη εμφύσηση  
 Λοιπές διαστάσεις: Τεχνική διακόσμησης: Διατήρηση: Θραύσματα

**Δημοσιεύσεις**  
 Νηλπάντης 2003, σ. 130, πίν. 43, από τάφο με νομίσματα του 334-348.

**A/A: 225** Προσωρινός κωδικός για τις ανάγκες της εργασίας: **BY 244/13**  
**ΤΥΠΟΣ: 051a** Υπηρεσία Φύλαξης και Αριθμός Ευρετηρίου: Μουσείο Βυζαντινού Πολιτισμού, BY 244/13  
 Στοιχεία εύρεσης Χρονολόγηση: 4ος αι.  
 Περιοχή: Θεσσαλονίκη, Ανατολική Νεκρόπολη  
 Ανασκαφή: Λεωφόρος Στρατού 2, οκ. Μουσείου Βυζαντινού Πολιτισμού  
 Χρονολογία: 13-6-1989  
 Γυάλινα συνεννήματα: BY 244/12  
 Άλλες πληροφορίες: Τάφος 16, ΝΑ γωνία

**Διαστάσεις σε εκ.** **Τεχνικά χαρακτηριστικά**  
 Ύψος: Διάμ. μέγιστη: Χρώμα: Άχρωμο πρασινωπό  
 Διάμ. χείλους: Πάχος: 0.1 Ποιότητα γυαλιού: Χωρίς προσμίξεις, λίγες φυσαλίδες  
 Διάμ. βάσης: 5 Τεχνική κατασκευής: Ελεύθερη εμφύσηση  
 Λοιπές διαστάσεις: Τεχνική διακόσμησης: Διατήρηση: Θραύσματα

**Δημοσιεύσεις**  
 Νηλπάντης 2003, σ. 34, 130, σχ. 8, από τάφο με νομίσματα του 317-348.

**A/A: 226** Προσωρινός κωδικός για τις ανάγκες της εργασίας: **BY 253/1**  
**ΤΥΠΟΣ: 051a** Υπηρεσία Φύλαξης και Αριθμός Ευρετηρίου: Μουσείο Βυζαντινού Πολιτισμού, BY 253/1  
 Στοιχεία εύρεσης Χρονολόγηση: 4ος αι.  
 Περιοχή: Θεσσαλονίκη, Δυτική Νεκρόπολη  
 Ανασκαφή: Ευξείνου και Παναγοπούλου  
 Χρονολογία:  
 Γυάλινα συνεννήματα:  
 Άλλες πληροφορίες: Σε λακκοειδή ταφή (No 8) αριστερά του κεφαλιού του νεκρού

**Διαστάσεις σε εκ.** **Τεχνικά χαρακτηριστικά**  
 Ύψος: 16 Διάμ. μέγιστη: Χρώμα: Άχρωμο πρασινωπό  
 Διάμ. χείλους: 5 Πάχος: Ποιότητα γυαλιού:  
 Διάμ. βάσης: 5.5 Τεχνική κατασκευής: Ελεύθερη εμφύσηση  
 Λοιπές διαστάσεις: Τεχνική διακόσμησης: Διατήρηση: Ακέραιο

**Δημοσιεύσεις**  
 Ν. Καρόδας, Α.Δ. 49(1994), Χρονικά Β2, σ. 501, πίν. 156β, από νεκροταφείο του 4ου αι.

**A/A: 227** Προσωρινός κωδικός για τις ανάγκες της εργασίας: **BY 253/2**  
**ΤΥΠΟΣ: 051a** Υπηρεσία Φύλαξης και Αριθμός Ευρετηρίου: Μουσείο Βυζαντινού Πολιτισμού, BY 253/2  
 Στοιχεία εύρεσης Χρονολόγηση: 4ος αι.  
 Περιοχή: Θεσσαλονίκη, Δυτική Νεκρόπολη  
 Ανασκαφή: Ευξείνου και Παναγοπούλου  
 Χρονολογία:  
 Γυάλινα συνεννήματα:  
 Άλλες πληροφορίες: Στον κωμαροσκεπή τάφο (No 3) στα πόδια του νεκρού στην Ν-ΝΔ γωνία

**Διαστάσεις σε εκ.** **Τεχνικά χαρακτηριστικά**  
 Ύψος: 18 Διάμ. μέγιστη: Χρώμα: Άχρωμο πρασινωπό  
 Διάμ. χείλους: 8.5 Πάχος: Ποιότητα γυαλιού:  
 Διάμ. βάσης: 5.5 Τεχνική κατασκευής: Ελεύθερη εμφύσηση  
 Λοιπές διαστάσεις: Τεχνική διακόσμησης: Διατήρηση: Ακέραιο

**Δημοσιεύσεις**  
 Ν. Καρόδας, Α.Δ. 49(1994), Χρονικά Β2, σ. 501, πίν. 156γ, από νεκροταφείο του 4ου αι.

**A/A: 228** Προσωρινός κωδικός για τις ανάγκες της εργασίας: **BY 253/4**  
**ΤΥΠΟΣ: 051a** Υπηρεσία Φύλαξης και Αριθμός Ευρετηρίου: Μουσείο Βυζαντινού Πολιτισμού, BY 253/4  
 Στοιχεία εύρεσης Χρονολόγηση: 4ος αι.  
 Περιοχή: Θεσσαλονίκη, Δυτική Νεκρόπολη  
 Ανασκαφή: Ευξείνου και Παναγοπούλου  
 Χρονολογία:  
 Γυάλινα συνεννήματα:  
 Άλλες πληροφορίες: Στον κωμαροσκεπή τάφο 6, δίπλα στο αριστερό βρεγματικό του νεκρού

**Διαστάσεις σε εκ.** **Τεχνικά χαρακτηριστικά**  
 Ύψος: 14 Διάμ. μέγιστη: 10 Χρώμα: Άχρωμο πρασινωπό  
 Διάμ. χείλους: Πάχος: Ποιότητα γυαλιού:  
 Διάμ. βάσης: 5 Τεχνική κατασκευής: Ελεύθερη εμφύσηση  
 Λοιπές διαστάσεις: Τεχνική διακόσμησης: Διατήρηση: Θραύσματα

**Δημοσιεύσεις**  
 Ν. Καρόδας, Α.Δ. 49(1994), Χρονικά Β2, σ. 501, από νεκροταφείο του 4ου αι.

**A/A: 229** Προσωρινός κωδικός για τις ανάγκες της εργασίας: **BY 257/3**  
**ΤΥΠΟΣ: 051a** Υπηρεσία Φύλαξης και Αριθμός Ευρετηρίου: Μουσείο Βυζαντινού Πολιτισμού, BY 257/3  
 Στοιχεία εύρεσης Χρονολόγηση: 3ος τέλη - αρχές 5ου αι.  
 Περιοχή: Θεσσαλονίκη, Ανατολική Νεκρόπολη  
 Ανασκαφή: Δημοτικό Νοσοκομείο «Άγιος Δημήτριος» προαύλη  
 Χρονολογία: 9-2-1987  
 Γυάλινα συνεννήματα:  
 Άλλες πληροφορίες: Τάφος 4

**Διαστάσεις σε εκ.** **Τεχνικά χαρακτηριστικά**  
 Ύψος: 13 Διάμ. μέγιστη: 11 Χρώμα: Άχρωμο πρασινωπό  
 Διάμ. χείλους: 5 Πάχος: 0.1 Ποιότητα γυαλιού: Χωρίς προσμίξεις και φυσαλίδες  
 Διάμ. βάσης: 5 Τεχνική κατασκευής: Ελεύθερη εμφύσηση  
 Λοιπές διαστάσεις: Τεχνική διακόσμησης: Διατήρηση: Συγκολλημένο, λείπει μεγάλο μέρος της κοιλιάς

**Δημοσιεύσεις**  
 Δ. Μακροπούλου, Ανασκαφή παλααιοχριστιανικών τάφων Θεσσαλονίκης, Μακεδονικά Κ2', 1990, σ. 133, απλή αναφορά σε εύρεση θραυσμάτων στον τάφο

**A/A: 230** Προσωρινός κωδικός για τις ανάγκες της εργασίας: **BY 317/1**  
**ΤΥΠΟΣ: 051a** Υπηρεσία Φύλαξης και Αριθμός Ευρετηρίου: Μουσείο Βυζαντινού Πολιτισμού, ΒΥ 317/1  
**Στοιχεία εύρεσης** Χρονολόγηση: 3ος - 4ος αι.  
 Περιοχή: Θεσσαλονίκη, Δυτική Νεκρόπολη  
 Ανασκαφή: Καλλιθέας Λεωφόρος, σχολείο Αμπελοκήπων  
 Χρονολογία: 3-9-1997  
 Γυάλινα συνενρήματα: Τάφος Τ. 42, στρώμα ταφής  
 Άλλες πληροφορίες:

<u>Διαστάσεις σε εκ.</u>		<u>Τεχνικά χαρακτηριστικά</u>	
Ύψος: 15	Διάμ. μέγιστη: 10.5	Χρώμα:	Άχρωμο πρασινωπό
Διάμ. χείλους: 5	Πάχος: 0.2	Ποιότητα γυαλιού:	Λίγες φυσαλίδες και προσμίξεις
Διάμ. βάσης: 6.5		Τεχνική κατασκευής:	Εμφύσηση σε μήτρα και ελεύθερη
Λοιπές διαστάσεις:		Τεχνική διακόσμησης:	
		Διατήρηση:	Λείπει τμήμα του χείλους

**Δημοσιεύσεις**  
 Μακροπούλου 2006, σ., από τόφο του 3ου-4ου αι.

**A/A: 231** Προσωρινός κωδικός για τις ανάγκες της εργασίας: **BY 317/10**  
**ΤΥΠΟΣ: 051a** Υπηρεσία Φύλαξης και Αριθμός Ευρετηρίου: Μουσείο Βυζαντινού Πολιτισμού, ΒΥ 317/10  
**Στοιχεία εύρεσης** Χρονολόγηση: 3ος τέλη - αρχές 5ου αι.  
 Περιοχή: Θεσσαλονίκη, Δυτική Νεκρόπολη  
 Ανασκαφή: Καλλιθέας Λεωφόρος, σχολείο Αμπελοκήπων  
 Χρονολογία: 8-10-1997  
 Γυάλινα συνενρήματα: Τάφος Τ. 58, στρώμα ταφής  
 Άλλες πληροφορίες:

<u>Διαστάσεις σε εκ.</u>		<u>Τεχνικά χαρακτηριστικά</u>	
Ύψος: 18	Διάμ. μέγιστη: 10	Χρώμα:	Άχρωμο πράσινο
Διάμ. χείλους: 5	Πάχος: 0.01	Ποιότητα γυαλιού:	Λίγες φυσαλίδες χωρίς προσμίξεις
Διάμ. βάσης: 4.5		Τεχνική κατασκευής:	Ελεύθερη εμφύσηση
Λοιπές διαστάσεις:		Τεχνική διακόσμησης:	
		Διατήρηση:	Συγκολλημένο

**Δημοσιεύσεις**  
 Μακροπούλου 2006, σ., από τάφο χωρίς χρονολογικά στοιχεία

**A/A: 232** Προσωρινός κωδικός για τις ανάγκες της εργασίας: **BY 319/1**  
**ΤΥΠΟΣ: 051a** Υπηρεσία Φύλαξης και Αριθμός Ευρετηρίου: Μουσείο Βυζαντινού Πολιτισμού, ΒΥ 319/1  
**Στοιχεία εύρεσης** Χρονολόγηση: 4ος αι.  
 Περιοχή: Θεσσαλονίκη, Δυτική Νεκρόπολη  
 Ανασκαφή: Λαγκαδά, Μεσαία οικόπεδο Συγκροτήματος "Αξίου"  
 Χρονολογία: 14-1-1998  
 Γυάλινα συνενρήματα: Τάφος Τ. 9, στρώμα ταφής  
 Άλλες πληροφορίες:

<u>Διαστάσεις σε εκ.</u>		<u>Τεχνικά χαρακτηριστικά</u>	
Ύψος: 14	Διάμ. μέγιστη: 9	Χρώμα:	Άχρωμο λαδοπράσινο
Διάμ. χείλους: 6	Πάχος: 0.13	Ποιότητα γυαλιού:	Ελάχιστες φυσαλίδες καθάλου προσμίξεις
Διάμ. βάσης: 5.5		Τεχνική κατασκευής:	Ελεύθερη εμφύσηση
Λοιπές διαστάσεις:		Τεχνική διακόσμησης:	
		Διατήρηση:	Ακέραιο

**Δημοσιεύσεις**  
 Μακροπούλου 2006, σ., από τάφο του 4ου αι., με βάση τυπολογικά στοιχεία

**A/A: 233** Προσωρινός κωδικός για τις ανάγκες της εργασίας: **BY 321/3**  
**ΤΥΠΟΣ: 051a** Υπηρεσία Φύλαξης και Αριθμός Ευρετηρίου: Μουσείο Βυζαντινού Πολιτισμού, ΒΥ 321/3  
**Στοιχεία εύρεσης** Χρονολόγηση: 3ος τέλη - αρχές 5ου αι.  
 Περιοχή: Θεσσαλονίκη, Δυτική Νεκρόπολη  
 Ανασκαφή: Αγίου Νέστορος 32, Αγωγός ύδρευσης  
 Χρονολογία: -10-2000  
 Γυάλινα συνενρήματα: Τάφος Τ. 31(B,0,40-A,0,50)  
 Άλλες πληροφορίες:

<u>Διαστάσεις σε εκ.</u>		<u>Τεχνικά χαρακτηριστικά</u>	
Ύψος: 14	Διάμ. μέγιστη: 10	Χρώμα:	Άχρωμο πρασινωπό
Διάμ. χείλους: 5	Πάχος: 0.15	Ποιότητα γυαλιού:	Λίγες προσμίξεις και λίγες φυσαλίδες εκ των οποίων ορισμένες μεγάλες
Διάμ. βάσης: 5		Τεχνική κατασκευής:	Ελεύθερη εμφύσηση
Λοιπές διαστάσεις:		Τεχνική διακόσμησης:	
		Διατήρηση:	Ακέραιο

**Δημοσιεύσεις**  
 Αδημοσύετο

**A/A: 234** Προσωρινός κωδικός για τις ανάγκες της εργασίας: **ΔΕΘ 44**  
**ΤΥΠΟΣ: 051a** Υπηρεσία Φύλαξης και Αριθμός Ευρετηρίου: Αρχαιολογικό Μουσείο Θεσσαλονίκης, ΔΕΘ 44  
**Στοιχεία εύρεσης** Χρονολόγηση:  
 Περιοχή: Θεσσαλονίκη, Ανατολική Νεκρόπολη  
 Ανασκαφή: Διεθνής Έκθεση Θεσσαλονίκης, Νότιο οικόπεδο  
 Χρονολογία: 1993  
 Γυάλινα συνενρήματα: Τάφος 44  
 Άλλες πληροφορίες:

<u>Διαστάσεις σε εκ.</u>		<u>Τεχνικά χαρακτηριστικά</u>	
Ύψος: 16	Διάμ. μέγιστη: 6,8	Χρώμα:	Άχρωμο πρασινωπό
Διάμ. χείλους: 4	Πάχος: 0.1	Ποιότητα γυαλιού:	Χωρίς προσμίξεις, λίγες φυσαλίδες
Διάμ. βάσης: 3.5		Τεχνική κατασκευής:	Ελεύθερη εμφύσηση
Λοιπές διαστάσεις:		Τεχνική διακόσμησης:	
		Διατήρηση:	Πλήρες, συγκολλητά

**Δημοσιεύσεις**  
 Αδημοσύετο

**A/A: 235** Προσωρινός κωδικός για τις ανάγκες της εργασίας: **Θ 1/01-Υ3 ΑΓΚ 7212**  
**ΤΥΠΟΣ: 051a** Υπηρεσία Φύλαξης και Αριθμός Ευρετηρίου: 9η ΕΒΑ, Θ 1/01-Υ3 ΑΓΚ 7212  
**Στοιχεία εύρεσης** Χρονολόγηση: 3ος τέλη - αρχές 5ου αι.  
 Περιοχή: Θεσσαλονίκη, Δυτική Νεκρόπολη  
 Ανασκαφή: Θησέως 2  
 Χρονολογία: 22-3-2001  
 Γυάλινα συνενρήματα: Τάφος 14 (Επί του δαπέδου του τάφου, βάθος -4,45)  
 Άλλες πληροφορίες:

<u>Διαστάσεις σε εκ.</u>		<u>Τεχνικά χαρακτηριστικά</u>	
Ύψος: 16	Διάμ. μέγιστη: 10.3	Χρώμα:	Άχρωμο πρασινωπό
Διάμ. χείλους: 5	Πάχος: 0.1	Ποιότητα γυαλιού:	Χωρίς προσμίξεις, λίγες φυσαλίδες
Διάμ. βάσης: 6		Τεχνική κατασκευής:	Ελεύθερη εμφύσηση
Λοιπές διαστάσεις:		Τεχνική διακόσμησης:	
		Διατήρηση:	Πλήρες, σπασμένο μικρό τμήμα της κοιλιάς

**Δημοσιεύσεις**  
 Αδημοσύετο

**A/A: 236** Προσωρινός κωδικός για τις ανάγκες της εργασίας: **ΜΘ 526**  
**ΤΥΠΟΣ: 051a** Υπηρεσία Φύλαξης και Αριθμός Ευρετηρίου: Αρχαιολογικό Μουσείο Θεσσαλονίκης, ΜΘ 526  
**Στοιχεία εύρεσης** Χρονολόγηση: 3ος τέλη - αρχές 5ου αι.  
 Περιοχή: Θεσσαλονίκη, Δυτική Νεκρόπολη  
 Ανασκαφή: Βαρδάρη  
 Χρονολογία:  
 Γυάλινα συνενρήματα:  
 Άλλες πληροφορίες:

<u>Διαστάσεις σε εκ.</u>		<u>Τεχνικά χαρακτηριστικά</u>	
Ύψος: 18	Διάμ. μέγιστη: 12	Χρώμα:	Άχρωμο πρασινωπό
Διάμ. χείλους: 4	Πάχος: 0.08	Ποιότητα γυαλιού:	Χωρίς προσμίξεις, μερικές φυσαλίδες
Διάμ. βάσης: 7		Τεχνική κατασκευής:	Ελεύθερη εμφύσηση
Λοιπές διαστάσεις:		Τεχνική διακόσμησης:	
		Διατήρηση:	Πλήρες συγκολλημένο

**Δημοσιεύσεις**  
 Αδημοσύετο

**A/A: 237** Προσωρινός κωδικός για τις ανάγκες της εργασίας: **ΜΘ 534**  
**ΤΥΠΟΣ: 051a** Υπηρεσία Φύλαξης και Αριθμός Ευρετηρίου: Αρχαιολογικό Μουσείο Θεσσαλονίκης, ΜΘ 534  
**Στοιχεία εύρεσης** Χρονολόγηση: 3ος τέλη - αρχές 5ου αι.  
 Περιοχή: Θεσσαλονίκη, Δυτική Νεκρόπολη  
 Ανασκαφή: Βαρδάρη  
 Χρονολογία:  
 Γυάλινα συνενρήματα:  
 Άλλες πληροφορίες:

<u>Διαστάσεις σε εκ.</u>		<u>Τεχνικά χαρακτηριστικά</u>	
Ύψος: 14	Διάμ. μέγιστη: 10	Χρώμα:	Άχρωμο πρασινωπό
Διάμ. χείλους: 6.3	Πάχος: 0.08	Ποιότητα γυαλιού:	Χωρίς προσμίξεις, λίγες φυσαλίδες
Διάμ. βάσης: 5		Τεχνική κατασκευής:	Ελεύθερη εμφύσηση
Λοιπές διαστάσεις:		Τεχνική διακόσμησης:	
		Διατήρηση:	Θραύσματα που συγκολλούνται

**Δημοσιεύσεις**  
 Αδημοσύετο

**A/A: 238** Προσωρινός κωδικός για τις ανάγκες της εργασίας: **ΜΘ 3234**  
**ΤΥΠΟΣ: 051α** Υπηρεσία Φύλαξης και Αριθμός Ευρετηρίου: Αρχαιολογικό Μουσείο Θεσσαλονίκης, ΜΘ 3234  
**Στοιχεία εύρεσης** Χρονολόγηση: 3ος τέλη - αρχές 5ου αι  
 Περιοχή: Θεσσαλονίκη, Δυτική Νεκρόπολη  
 Ανασκαφή: Ραμίνα  
 Χρονολογία: 27-9-1963  
 Γυάλινα συνειρήματα: Άλλες πληροφορίες: Τάφος 20

<u>Διαστάσεις σε εκ.</u>		<u>Τεχνικά χαρακτηριστικά</u>	
Ύψος :	Διάμ. μέγιστη : 8	Χρώμα:	Άχρωμο γαλαζωπό
Διάμ. χείλους :	Πάχος :	Ποιότητα γυαλιού:	
Διάμ. βάσης :	4.5	Τεχνική κατασκευής:	Ελεύθερη εμφύσηση
Λοιπές διαστάσεις :		Τεχνική διακόσμηση:	Ελευθέρως
		Διατήρηση:	Θραύσματα συγκολλημένα

Δημοσιεύσεις  
 Αδημοσίευτο

**A/A: 239** Προσωρινός κωδικός για τις ανάγκες της εργασίας: **ΜΘ 3754**  
**ΤΥΠΟΣ: 051α** Υπηρεσία Φύλαξης και Αριθμός Ευρετηρίου: Αρχαιολογικό Μουσείο Θεσσαλονίκης, ΜΘ 3754  
**Στοιχεία εύρεσης** Χρονολόγηση: 3ος τέλη - αρχές 5ου αι  
 Περιοχή: Θεσσαλονίκη, Ανατολική Νεκρόπολη  
 Ανασκαφή: Βασιλίσσης Σοφίας 44  
 Χρονολογία: 25-4-1960  
 Γυάλινα συνειρήματα: ΜΘ 3759 και γυάλινο ψέλλιο ΜΘ 11548  
 Άλλες πληροφορίες: Σαρκοφάγος 3η

<u>Διαστάσεις σε εκ.</u>		<u>Τεχνικά χαρακτηριστικά</u>	
Ύψος :	Διάμ. μέγιστη : 11	Χρώμα:	Άχρωμο πρασινωπό
Διάμ. χείλους :	Πάχος : 0.08	Ποιότητα γυαλιού:	Χωρίς προσμίξεις, λίγες φυσαλίδες
Διάμ. βάσης :	5.5	Τεχνική κατασκευής:	Ελεύθερη εμφύσηση
Λοιπές διαστάσεις :		Τεχνική διακόσμηση:	
		Διατήρηση:	Κολλημένα στο λαμπό λείπει ελάχιστο τμήμα του χείλους

Δημοσιεύσεις  
 Αδημοσίευτο

**A/A: 240** Προσωρινός κωδικός για τις ανάγκες της εργασίας: **ΜΘ 5467**  
**ΤΥΠΟΣ: 051α** Υπηρεσία Φύλαξης και Αριθμός Ευρετηρίου: Αρχαιολογικό Μουσείο Θεσσαλονίκης, ΜΘ 5467  
**Στοιχεία εύρεσης** Χρονολόγηση: 3ος τέλη - αρχές 5ου αι  
 Περιοχή: Νέα Απολλωνία  
 Ανασκαφή: Νέας Απολλωνίας  
 Χρονολογία:  
 Γυάλινα συνειρήματα: Άλλες πληροφορίες:

<u>Διαστάσεις σε εκ.</u>		<u>Τεχνικά χαρακτηριστικά</u>	
Ύψος :	Διάμ. μέγιστη : 15	Χρώμα:	Άχρωμο πρασινωπό
Διάμ. χείλους :	Πάχος : 0.08	Ποιότητα γυαλιού:	Χωρίς προσμίξεις, λίγες πολύ μεγάλες φυσαλίδες
Διάμ. βάσης :	7	Τεχνική κατασκευής:	Ελεύθερη εμφύσηση
Λοιπές διαστάσεις :		Τεχνική διακόσμηση:	
		Διατήρηση:	Συγκολλημένο. Λείπει μέρος του σώματος.

Δημοσιεύσεις  
 Αδημοσίευτο

**A/A: 241** Προσωρινός κωδικός για τις ανάγκες της εργασίας: **ΜΘ 5489**  
**ΤΥΠΟΣ: 051α** Υπηρεσία Φύλαξης και Αριθμός Ευρετηρίου: Αρχαιολογικό Μουσείο Θεσσαλονίκης, ΜΘ 5489  
**Στοιχεία εύρεσης** Χρονολόγηση: 3ος τέλη - αρχές 5ου αι  
 Περιοχή: Θεσσαλονίκη  
 Ανασκαφή: Αγνωστού προελεύσεως  
 Χρονολογία:  
 Γυάλινα συνειρήματα: Άλλες πληροφορίες:

<u>Διαστάσεις σε εκ.</u>		<u>Τεχνικά χαρακτηριστικά</u>	
Ύψος :	Διάμ. μέγιστη : -1	Χρώμα:	Άχρωμο λαδοπράσινο
Διάμ. χείλους :	Πάχος : 0.08	Ποιότητα γυαλιού:	Αρκετές προσμίξεις και φυσαλίδες
Διάμ. βάσης :	-1	Τεχνική κατασκευής:	Ελεύθερη εμφύσηση
Λοιπές διαστάσεις :		Τεχνική διακόσμηση:	
		Διατήρηση:	Σώζεται μόνον το άνω τμήμα του αγγείου

Δημοσιεύσεις  
 Αδημοσίευτο

**A/A: 242** Προσωρινός κωδικός για τις ανάγκες της εργασίας: **ΜΘ 5932**  
**ΤΥΠΟΣ: 051α** Υπηρεσία Φύλαξης και Αριθμός Ευρετηρίου: Αρχαιολογικό Μουσείο Θεσσαλονίκης, ΜΘ 5932  
**Στοιχεία εύρεσης** Χρονολόγηση: 3ος τέλη - αρχές 5ου αι  
 Περιοχή: Θεσσαλονίκη, Ανατολική Νεκρόπολη  
 Ανασκαφή: Πανεπιστημιούπολη Α.Π.Θ. Θεολογική Σχολή  
 Χρονολογία:  
 Γυάλινα συνειρήματα: Άλλες πληροφορίες: Τάφος (26) ορθογώνιος κιστός, Τομέας 13

<u>Διαστάσεις σε εκ.</u>		<u>Τεχνικά χαρακτηριστικά</u>	
Ύψος :	Διάμ. μέγιστη : 12	Χρώμα:	Άχρωμο πρασινωπό
Διάμ. χείλους :	Πάχος : 0.08	Ποιότητα γυαλιού:	Χωρίς προσμίξεις, Φυσαλίδες μικρές στο σώμα, μεγαλύτερες στο λαμπό
Διάμ. βάσης :	4.8	Τεχνική κατασκευής:	Ελεύθερη εμφύσηση
Λοιπές διαστάσεις :		Τεχνική διακόσμηση:	
		Διατήρηση:	Πλήρες, συμπληρωμένο

Δημοσιεύσεις  
 Αδημοσίευτο

**A/A: 243** Προσωρινός κωδικός για τις ανάγκες της εργασίας: **ΜΘ 5933**  
**ΤΥΠΟΣ: 051α** Υπηρεσία Φύλαξης και Αριθμός Ευρετηρίου: Αρχαιολογικό Μουσείο Θεσσαλονίκης, ΜΘ 5933  
**Στοιχεία εύρεσης** Χρονολόγηση: 3ος τέλη - αρχές 5ου αι  
 Περιοχή: Θεσσαλονίκη, Ανατολική Νεκρόπολη  
 Ανασκαφή: Πανεπιστημιούπολη Α.Π.Θ. Θεολογική Σχολή  
 Χρονολογία:  
 Γυάλινα συνειρήματα: Άλλες πληροφορίες: Τάφος (ψ) καμαροσκεπής, Τομέας 3

<u>Διαστάσεις σε εκ.</u>		<u>Τεχνικά χαρακτηριστικά</u>	
Ύψος :	Διάμ. μέγιστη : 16	Χρώμα:	Πρασινωπό
Διάμ. χείλους :	Πάχος : 4	Ποιότητα γυαλιού:	Χωρίς προσμίξεις, λίγες φυσαλίδες
Διάμ. βάσης :	5	Τεχνική κατασκευής:	Ελεύθερη εμφύσηση
Λοιπές διαστάσεις :		Τεχνική διακόσμηση:	
		Διατήρηση:	Πλήρες, συμπληρωμένο

Δημοσιεύσεις  
 Αδημοσίευτο

**A/A: 244** Προσωρινός κωδικός για τις ανάγκες της εργασίας: **ΜΘ 5934**  
**ΤΥΠΟΣ: 051α** Υπηρεσία Φύλαξης και Αριθμός Ευρετηρίου: Αρχαιολογικό Μουσείο Θεσσαλονίκης, ΜΘ 5934  
**Στοιχεία εύρεσης** Χρονολόγηση: 3ος τέλη - αρχές 5ου αι  
 Περιοχή: Θεσσαλονίκη, Ανατολική Νεκρόπολη  
 Ανασκαφή: Πανεπιστημιούπολη Α.Π.Θ. Θεολογική Σχολή  
 Χρονολογία:  
 Γυάλινα συνειρήματα: Άλλες πληροφορίες: Τάφος (1η) κεραμοσκεπής, Τομέας 6

<u>Διαστάσεις σε εκ.</u>		<u>Τεχνικά χαρακτηριστικά</u>	
Ύψος :	Διάμ. μέγιστη : 16	Χρώμα:	Πρασινωπό
Διάμ. χείλους :	Πάχος : 6.5	Ποιότητα γυαλιού:	
Διάμ. βάσης :	6.5	Τεχνική κατασκευής:	Ελεύθερη εμφύσηση
Λοιπές διαστάσεις :		Τεχνική διακόσμηση:	
		Διατήρηση:	Πλήρες, συμπληρωμένο

Δημοσιεύσεις  
 Αδημοσίευτο

**A/A: 245** Προσωρινός κωδικός για τις ανάγκες της εργασίας: **ΜΘ 5935**  
**ΤΥΠΟΣ: 051α** Υπηρεσία Φύλαξης και Αριθμός Ευρετηρίου: Αρχαιολογικό Μουσείο Θεσσαλονίκης, ΜΘ 5935  
**Στοιχεία εύρεσης** Χρονολόγηση: 3ος τέλη - αρχές 5ου αι  
 Περιοχή: Θεσσαλονίκη, Ανατολική Νεκρόπολη  
 Ανασκαφή: Πανεπιστημιούπολη Α.Π.Θ. Θεολογική Σχολή  
 Χρονολογία: 5-1965  
 Γυάλινα συνειρήματα: Άλλες πληροφορίες: Τάφος (1α) κεραμοσκεπής, Τομέας 8

<u>Διαστάσεις σε εκ.</u>		<u>Τεχνικά χαρακτηριστικά</u>	
Ύψος :	Διάμ. μέγιστη : 16	Χρώμα:	Άχρωμο πρασινωπό
Διάμ. χείλους :	Πάχος : 8.5	Ποιότητα γυαλιού:	Λίγες προσμίξεις, λίγες φυσαλίδες
Διάμ. βάσης :	5.6	Τεχνική κατασκευής:	Ελεύθερη εμφύσηση
Λοιπές διαστάσεις :		Τεχνική διακόσμηση:	
		Διατήρηση:	Λείπει μικρό τμήμα του σώματος

Δημοσιεύσεις  
 Αδημοσίευτο

A/A: 246 Προσωρινός κωδικός για τις ανάγκες της εργασίας: ΜΘ 5936  
 ΤΥΠΟΣ: 051α Υπηρεσία Φύλαξης και Αριθμός Ευρετηρίου: Αρχαιολογικό Μουσείο Θεσσαλονίκης, ΜΘ 5936  
 Στοιχεία έρευνας Χρονολόγηση: 3ος τέλη - αρχές 5ου αι.  
 Περιοχή: Θεσσαλονίκη, Ανατολική Νεκρόπολη  
 Ανασκαφή: Πανεπιστημιαύπολη Α.Π.Θ. Θεολογική Σχολή  
 Χρονολογία: 1965  
 Γυάλινα συνευρήματα:  
 Άλλες πληροφορίες: Τάφος (1λ) κεραμοσκεπής. Τομέας 8

Διαστάσεις σε εκ. Τεχνικά χαρακτηριστικά  
 Ύψος: 14 Διάμ. μέγιστη: 11 Χρώμα: Άχρωμο κίτρινοπράσινο  
 Διάμ. χείλους: 4.2 Πάχος: 0.1 Ποιότητα γυαλιού: Χωρίς προσμίξεις, αρκετές μεγάλες φυσαλίδες  
 Διάμ. βάσης: 6.5 Τεχνική κατασκευής: Ελεύθερη εμφύσηση  
 Λοιπές διαστάσεις: Τεχνική διακόσμησης: Διατήρηση: Πλήρες, συμπληρωμένα.

Δημοσιεύσεις  
 Αθηναϊκό

A/A: 247 Προσωρινός κωδικός για τις ανάγκες της εργασίας: ΜΘ 10921  
 ΤΥΠΟΣ: 051α Υπηρεσία Φύλαξης και Αριθμός Ευρετηρίου: Αρχαιολογικό Μουσείο Θεσσαλονίκης, ΜΘ 10921  
 Στοιχεία έρευνας Χρονολόγηση: 3ος τέλη - αρχές 5ου αι.

Περιοχή: Θεσσαλονίκη, Δυτική Νεκρόπολη  
 Ανασκαφή: Ραμόνα  
 Χρονολογία:  
 Γυάλινα συνευρήματα:  
 Άλλες πληροφορίες:

Διαστάσεις σε εκ. Τεχνικά χαρακτηριστικά  
 Ύψος: 13 Διάμ. μέγιστη: Διάμ. χείλους: 4.7 Πάχος: 0.06 Χρώμα: Άχρωμο πρασινωτό  
 Διάμ. βάσης: 5.5 Τεχνική κατασκευής: Μερικές προσμίξεις, λίγες φυσαλίδες  
 Λοιπές διαστάσεις: Τεχνική διακόσμησης: Διατήρηση: Ελεύθερη εμφύσηση  
 Ακέραιο με ραγίσματα.

Δημοσιεύσεις  
 Πέτσας 1974, σ. 329, σ. 329, πίν. 24 β.

A/A: 248 Προσωρινός κωδικός για τις ανάγκες της εργασίας: ΜΘ 10923  
 ΤΥΠΟΣ: 051α Υπηρεσία Φύλαξης και Αριθμός Ευρετηρίου: Αρχαιολογικό Μουσείο Θεσσαλονίκης, ΜΘ 10923  
 Στοιχεία έρευνας Χρονολόγηση: 3ος τέλη - αρχές 5ου αι.  
 Περιοχή: Θεσσαλονίκη, Δυτική Νεκρόπολη  
 Ανασκαφή: Ραμόνα  
 Χρονολογία:  
 Γυάλινα συνευρήματα:  
 Άλλες πληροφορίες:

Διαστάσεις σε εκ. Τεχνικά χαρακτηριστικά  
 Ύψος: 16 Διάμ. μέγιστη: Διάμ. χείλους: 5 Πάχος: 0.06 Χρώμα: Άχρωμο πρασινωτό  
 Διάμ. βάσης: 5 Τεχνική κατασκευής: Χωρίς προσμίξεις, λίγες φυσαλίδες  
 Λοιπές διαστάσεις: Τεχνική διακόσμησης: Διατήρηση: Ελεύθερη εμφύσηση  
 Πλήρες, συλλογμένο

Δημοσιεύσεις  
 Φ. Πέτσας, Χρονικά αρχαιολογικά 1968-1970, Μακεδονικά 14, 1974, σ. 329, πίν. 24 γ.

A/A: 249 Προσωρινός κωδικός για τις ανάγκες της εργασίας: ΜΘ 20917  
 ΤΥΠΟΣ: 051α Υπηρεσία Φύλαξης και Αριθμός Ευρετηρίου: Αρχαιολογικό Μουσείο Θεσσαλονίκης, ΜΘ 20917  
 Στοιχεία έρευνας Χρονολόγηση: 3ος τέλη - αρχές 5ου αι.

Περιοχή: Θεσσαλονίκη, Δυτική Νεκρόπολη  
 Ανασκαφή: Ραμόνα  
 Χρονολογία: 2-3-1972  
 Γυάλινα συνευρήματα:  
 Άλλες πληροφορίες:

Διαστάσεις σε εκ. Τεχνικά χαρακτηριστικά  
 Ύψος: 23 Διάμ. μέγιστη: 12 Διάμ. χείλους: 5.6 Πάχος: 0.08 Χρώμα: Άχρωμο πρασινωτό  
 Διάμ. βάσης: 6.4 Ποιότητα γυαλιού: Μερικές προσμίξεις, λίγες φυσαλίδες  
 Λοιπές διαστάσεις: Τεχνική κατασκευής: Ελεύθερη εμφύσηση  
 Διατήρηση: Τεχνική διακόσμησης: Σχεδόν πλήρες, συλλογμένο με ελλείψεις στην κοιλιά.

Δημοσιεύσεις  
 Αθηναϊκό

A/A: 250 Προσωρινός κωδικός για τις ανάγκες της εργασίας: ΜΘ 20995  
 ΤΥΠΟΣ: 051α Υπηρεσία Φύλαξης και Αριθμός Ευρετηρίου: Αρχαιολογικό Μουσείο Θεσσαλονίκης, ΜΘ 20995  
 Στοιχεία έρευνας Χρονολόγηση: 3ος τέλη - αρχές 5ου αι.

Περιοχή: Βέροια  
 Ανασκαφή: Οικόπεδο Τσιράκογλου  
 Χρονολογία: 1940  
 Γυάλινα συνευρήματα:  
 Άλλες πληροφορίες:

Διαστάσεις σε εκ. Τεχνικά χαρακτηριστικά  
 Ύψος: 11 Διάμ. μέγιστη: 8.8 Διάμ. χείλους: 3.9 Πάχος: 0.15 Χρώμα: Άχρωμο πρασινωτό  
 Διάμ. βάσης: 4.1 Ποιότητα γυαλιού: Χωρίς προσμίξεις, λίγες φυσαλίδες  
 Λοιπές διαστάσεις: Τεχνική κατασκευής: Ελεύθερη εμφύσηση  
 Διατήρηση: Τεχνική διακόσμησης: Λείπει το χείλος και τμήμα του λαϊμού. Καλύπτεται από σκληρή κρούστα

Δημοσιεύσεις  
 Walter 1940, εκ. 35. Κοτζιάς 1953-54, σ. 167-175.

A/A: 251 Προσωρινός κωδικός για τις ανάγκες της εργασίας: ΜΘ 20996  
 ΤΥΠΟΣ: 051α Υπηρεσία Φύλαξης και Αριθμός Ευρετηρίου: Αρχαιολογικό Μουσείο Θεσσαλονίκης, ΜΘ 20996  
 Στοιχεία έρευνας Χρονολόγηση: 3ος τέλη - αρχές 5ου αι.

Περιοχή: Βέροια  
 Ανασκαφή: Οικόπεδο Τσιράκογλου  
 Χρονολογία:  
 Γυάλινα συνευρήματα:  
 Άλλες πληροφορίες:

Διαστάσεις σε εκ. Τεχνικά χαρακτηριστικά  
 Ύψος: 12 Διάμ. μέγιστη: 7.8 Διάμ. χείλους: 4.4 Πάχος: 0.15 Χρώμα: Άχρωμο πρασινωτό  
 Διάμ. βάσης: 3.5 Ποιότητα γυαλιού: Χωρίς προσμίξεις, μερικές φυσαλίδες  
 Λοιπές διαστάσεις: Τεχνική κατασκευής: Ελεύθερη εμφύσηση  
 Διατήρηση: Τεχνική διακόσμησης: Λείπει το χείλος και τμήμα του λαϊμού. Καλύπτεται από σκληρή κρούστα

Δημοσιεύσεις  
 Walter 1940, εκ. 35. Κοτζιάς 1953-54, σ. 167-175.

A/A: 252 Προσωρινός κωδικός για τις ανάγκες της εργασίας: ΜΘ 21000  
 ΤΥΠΟΣ: 051α Υπηρεσία Φύλαξης και Αριθμός Ευρετηρίου: Αρχαιολογικό Μουσείο Θεσσαλονίκης, ΜΘ 21000  
 Στοιχεία έρευνας Χρονολόγηση: 3ος τέλη - αρχές 5ου αι.

Περιοχή: Θεσσαλονίκη, Δυτική Νεκρόπολη  
 Ανασκαφή: Άγνωστη, ίσως περιοχή Βαρδάρη  
 Χρονολογία:  
 Γυάλινα συνευρήματα:  
 Άλλες πληροφορίες: Σε κιβώτιο με ένδειξη " ακατάγραφα, πιθανώς εκ νεκροταφείου Βαρδάρη"

Διαστάσεις σε εκ. Τεχνικά χαρακτηριστικά  
 Ύψος: 12 Διάμ. μέγιστη: 8.3 Διάμ. χείλους: 3.9 Πάχος: 0.05 Χρώμα: Άχρωμο πρασινωτό  
 Διάμ. βάσης: 3.8 Ποιότητα γυαλιού: Χωρίς προσμίξεις, λίγες φυσαλίδες  
 Λοιπές διαστάσεις: Τεχνική κατασκευής: Ελεύθερη εμφύσηση  
 Διατήρηση: Τεχνική διακόσμησης: Ελλιπές, συλλογμένο

Δημοσιεύσεις  
 Αθηναϊκό

A/A: 253 Προσωρινός κωδικός για τις ανάγκες της εργασίας: ΜΘ 21390  
 ΤΥΠΟΣ: 051α Υπηρεσία Φύλαξης και Αριθμός Ευρετηρίου: Αρχαιολογικό Μουσείο Θεσσαλονίκης, ΜΘ 21390  
 Στοιχεία έρευνας Χρονολόγηση: 4ος αι.

Περιοχή: Θεσσαλονίκη, Δυτική Νεκρόπολη  
 Ανασκαφή: Μαργαροπούλου και Φρυζή 2, Οικόπεδο Αγγελίδη  
 Χρονολογία: 16-10-98  
 Γυάλινα συνευρήματα:  
 Άλλες πληροφορίες: Τάφος 11, Κ1

Διαστάσεις σε εκ. Τεχνικά χαρακτηριστικά  
 Ύψος: 16 Διάμ. μέγιστη: 11 Διάμ. χείλους: 4.4 Πάχος: 0.08 Χρώμα: Άχρωμο πρασινωτό  
 Διάμ. βάσης: 6 Ποιότητα γυαλιού: Χωρίς προσμίξεις, μερικές φυσαλίδες  
 Λοιπές διαστάσεις: Τεχνική κατασκευής: Ελεύθερη εμφύσηση  
 Διατήρηση: Τεχνική διακόσμησης: Ακέραιο

Δημοσιεύσεις  
 Αθηναϊκό. Από τάφο με νόμισμα Κωνσταντίνου Α'

A/A: 254 Προσωρινός κωδικός για τις ανάγκες της εργασίας: BY 114  
ΤΥΠΟΣ: 051β Υπηρεσία Φύλαξης και Αριθμός Ευρετηρίου: Μουσείο Βυζαντινού Πολιτισμού, BY 114  
Χρονολόγηση: 3ος τέλη - αρχές 5ου αι

Στοιχεία έρευνας  
Περιοχή: Θεσσαλονίκη  
Ανασκαφή: Αγνωστού προελεύσεως  
Χρονολογία:  
Γυάλινα συνευρήματα:  
Άλλες πληροφορίες:

<u>Διαστάσεις σε εκ.</u>		<u>Τεχνικά χαρακτηριστικά</u>	
Ύψος :	13	Διάμ. μέγιστη :	χρώμα: Άχρωμο πρασινωτό
Διάμ. χείλους :	Πάχος :	Ποιότητα γυαλιού:	Χωρίς προσμίξεις αρκετές φυσαλίδες
Διάμ. βάσης :		Τεχνική κατασκευής:	Ελεύθερη εμφύσηση
Λοιπές διαστάσεις :		Τεχνική διακόσμησης:	Διατήρηση:
			Συγκολλημένο. Λείπει τμήμα της κοιλιάς

Δημοσιεύσεις  
Ε. Κουρκουτίδου-Νικολαΐδου, στο Θεσσαλονίκη Ιστορία και Τέχνη 1986, σ. 58

A/A: 255 Προσωρινός κωδικός για τις ανάγκες της εργασίας: BY 210/1  
ΤΥΠΟΣ: 051β Υπηρεσία Φύλαξης και Αριθμός Ευρετηρίου: Μουσείο Βυζαντινού Πολιτισμού, BY 210/1  
Χρονολόγηση: 3ος τέλη - αρχές 5ου αι

Στοιχεία έρευνας  
Περιοχή: Θεσσαλονίκη, Δυτική Νεκρόπολη  
Ανασκαφή: Αριστάτου, Παναγοπούλου και Πατρόκλου  
Χρονολογία: 20-5-1991  
Γυάλινα συνευρήματα:  
Άλλες πληροφορίες: Κιβωτιόσχημος II

<u>Διαστάσεις σε εκ.</u>		<u>Τεχνικά χαρακτηριστικά</u>	
Ύψος :	16	Διάμ. μέγιστη :	9.2
Διάμ. χείλους :	5.5	Πάχος :	0.1
Διάμ. βάσης :	5.5	Ποιότητα γυαλιού:	χρώμα: Άχρωμο πρασινωτό
Λοιπές διαστάσεις :		Τεχνική κατασκευής:	Εμφύσηση σε μήτρα και ελεύθερη
		Τεχνική διακόσμησης:	Διατήρηση:
			Συγκολλημένο, πλήρες

Δημοσιεύσεις  
Δ. Μακροπούλου ΑΔ 47 (1992), Χρονικά Β2, σ. 426-428, σχ. 15, αναφέρεται αλλά δεν απεικονίζεται. Ο τάφος χρονολογείται στον 3ο αι. Μακροπούλου 2006, ..Ο τάφος χρονολογείται στα τέλη του 3ου ή αρχές 4ου αι.

A/A: 256 Προσωρινός κωδικός για τις ανάγκες της εργασίας: BY 227/29  
ΤΥΠΟΣ: 051β Υπηρεσία Φύλαξης και Αριθμός Ευρετηρίου: Μουσείο Βυζαντινού Πολιτισμού, BY 227/29  
Χρονολόγηση: 3ος τέλη - αρχές 5ου αι

Στοιχεία έρευνας  
Περιοχή: Θεσσαλονίκη, Ανατολική Νεκρόπολη  
Ανασκαφή: Βόρειο τμήμα κοιμητηρίου Ευαγγελίστριας, χώρος Λυσισατρείου  
Χρονολογία: 12-4-1994  
Γυάλινα συνευρήματα:  
Άλλες πληροφορίες: Τάφος 194

<u>Διαστάσεις σε εκ.</u>		<u>Τεχνικά χαρακτηριστικά</u>	
Ύψος :	18	Διάμ. μέγιστη :	χρώμα: Άχρωμο πρασινωτό
Διάμ. χείλους :	5	Πάχος :	Ποιότητα γυαλιού:
Διάμ. βάσης :	5.5	Τεχνική κατασκευής:	Εμφύσηση σε μήτρα και ελεύθερη
Λοιπές διαστάσεις :		Τεχνική διακόσμησης:	Διατήρηση:
			Λείπει μέρος του χείλους. Κατά τα λοιπά ακέραιο

Δημοσιεύσεις  
Αδημοσίευτο

A/A: 257 Προσωρινός κωδικός για τις ανάγκες της εργασίας: BY 238/3  
ΤΥΠΟΣ: 051β Υπηρεσία Φύλαξης και Αριθμός Ευρετηρίου: Μουσείο Βυζαντινού Πολιτισμού, BY 238/3  
Χρονολόγηση: 3ος τέλη - αρχές 5ου αι

Στοιχεία έρευνας  
Περιοχή: Λουλουδία Κίτρου  
Ανασκαφή: Λουλουδία Κίτρου  
Χρονολογία: ;  
Γυάλινα συνευρήματα:  
Άλλες πληροφορίες:

<u>Διαστάσεις σε εκ.</u>		<u>Τεχνικά χαρακτηριστικά</u>	
Ύψος :	20	Διάμ. μέγιστη :	10
Διάμ. χείλους :	5.2	Πάχος :	0.15
Διάμ. βάσης :	7	Ποιότητα γυαλιού:	χρώμα: Άχρωμο πρασινωτό
Λοιπές διαστάσεις :		Τεχνική κατασκευής:	Εμφύσηση σε μήτρα και ελεύθερη
		Τεχνική διακόσμησης:	Διατήρηση:
			;

Δημοσιεύσεις  
Αδημοσίευτο

A/A: 258 Προσωρινός κωδικός για τις ανάγκες της εργασίας: BY 317/5  
ΤΥΠΟΣ: 051β Υπηρεσία Φύλαξης και Αριθμός Ευρετηρίου: Μουσείο Βυζαντινού Πολιτισμού, BY 317/5  
Χρονολόγηση: 4ος αι.

Στοιχεία έρευνας  
Περιοχή: Θεσσαλονίκη, Δυτική Νεκρόπολη  
Ανασκαφή: Καλλιθέας Λεωφόρος, σχολείο Αμπελοκήπων  
Χρονολογία: 30-9-1997  
Γυάλινα συνευρήματα:  
Άλλες πληροφορίες: Τάφος T. 52, στρώμα ταφής

<u>Διαστάσεις σε εκ.</u>		<u>Τεχνικά χαρακτηριστικά</u>	
Ύψος :	15	Διάμ. μέγιστη :	9
Διάμ. χείλους :	4.7	Πάχος :	0.1
Διάμ. βάσης :	6	Ποιότητα γυαλιού:	χρώμα: Άχρωμο πρασινωτό
Λοιπές διαστάσεις :		Τεχνική κατασκευής:	Λίγες φυσαλίδες χωρίς προσμίξεις
		Τεχνική διακόσμησης:	Εμφύσηση σε μήτρα και ελεύθερη
		Διατήρηση:	Συγκολλημένο λείπουν τμήματα της κοιλιάς

Δημοσιεύσεις  
Μακροπούλου 2006, σ., από τάφο του α' μισού του 4ου αι., σύμφωνα με την κεραμική

A/A: 259 Προσωρινός κωδικός για τις ανάγκες της εργασίας: BY 321/2  
ΤΥΠΟΣ: 051β Υπηρεσία Φύλαξης και Αριθμός Ευρετηρίου: Μουσείο Βυζαντινού Πολιτισμού, BY 321/2  
Χρονολόγηση: 4ος αι.

Στοιχεία έρευνας  
Περιοχή: Θεσσαλονίκη, Δυτική Νεκρόπολη  
Ανασκαφή: Αγίου Νέστορος 26-28, Αγωγός ύδρευσης  
Χρονολογία: 6-10-2000  
Γυάλινα συνευρήματα:  
Άλλες πληροφορίες: Τάφος T. 40, στο ύψος δεξιού μηρού

<u>Διαστάσεις σε εκ.</u>		<u>Τεχνικά χαρακτηριστικά</u>	
Ύψος :	16	Διάμ. μέγιστη :	12
Διάμ. χείλους :	5.6	Πάχος :	0.1
Διάμ. βάσης :	5.5	Ποιότητα γυαλιού:	χρώμα: Άχρωμο γαλαζωπό
Λοιπές διαστάσεις :		Τεχνική κατασκευής:	Λίγες προσμίξεις αρκετές φυσαλίδες
		Τεχνική διακόσμησης:	Εμφύσηση σε μήτρα
		Διατήρηση:	Ακέραιο

Δημοσιεύσεις  
Παπανκόλα-Μπακιντζή 2002, αρ. 764 σ. 556, χρονολογημένο στον 4ο αι.

A/A: 260 Προσωρινός κωδικός για τις ανάγκες της εργασίας: ΔΕΘ 57  
ΤΥΠΟΣ: 051β Υπηρεσία Φύλαξης και Αριθμός Ευρετηρίου: Αρχαιολογικό Μουσείο Θεσσαλονίκης, δεξιά κρηναρχές 5ου αι.

Στοιχεία έρευνας  
Περιοχή: Θεσσαλονίκη, Ανατολική Νεκρόπολη  
Ανασκαφή: Διεθνής Έκθεση Θεσσαλονίκης, Νότιο οικόπεδο  
Χρονολογία: 1993  
Γυάλινα συνευρήματα:  
Άλλες πληροφορίες: Τάφος 57

<u>Διαστάσεις σε εκ.</u>		<u>Τεχνικά χαρακτηριστικά</u>	
Ύψος :	15	Διάμ. μέγιστη :	9.2
Διάμ. χείλους :	6	Πάχος :	0.1
Διάμ. βάσης :	5	Ποιότητα γυαλιού:	χρώμα: Άχρωμο πρασινωτό
Λοιπές διαστάσεις :	Σωζόμενο Ύψος: 10,5	Τεχνική κατασκευής:	Χωρίς προσμίξεις, λίγες φυσαλίδες
		Τεχνική διακόσμησης:	Ελεύθερη εμφύσηση
		Διατήρηση:	Λείπει μέρος του λαϊμού και του χείλους

Δημοσιεύσεις  
Αδημοσίευτο

A/A: 261 Προσωρινός κωδικός για τις ανάγκες της εργασίας: ΔΕΘ 92  
ΤΥΠΟΣ: 051β Υπηρεσία Φύλαξης και Αριθμός Ευρετηρίου: Αρχαιολογικό Μουσείο Θεσσαλονίκης, δεξιά κρηναρχές 5ου αι.

Στοιχεία έρευνας  
Περιοχή: Θεσσαλονίκη, Ανατολική Νεκρόπολη  
Ανασκαφή: Διεθνής Έκθεση Θεσσαλονίκης, Νότιο οικόπεδο  
Χρονολογία: 1993  
Γυάλινα συνευρήματα:  
Άλλες πληροφορίες: Αποχετευτικός αγωγός 92

<u>Διαστάσεις σε εκ.</u>		<u>Τεχνικά χαρακτηριστικά</u>	
Ύψος :	15	Διάμ. μέγιστη :	9.2
Διάμ. χείλους :	5.5	Πάχος :	0.1
Διάμ. βάσης :	5	Ποιότητα γυαλιού:	χρώμα: Άχρωμο πρασινωτό
Λοιπές διαστάσεις :		Τεχνική κατασκευής:	Χωρίς προσμίξεις, λίγες φυσαλίδες
		Τεχνική διακόσμησης:	Εμφύσηση σε μήτρα και ελεύθερη
		Διατήρηση:	Λείπει τμήμα του χείλους

Δημοσιεύσεις  
Αδημοσίευτο

A/A: 262 Προσωρινός κωδικός για τις ανάγκες της εργασίας: ΜΟ 3225  
 ΤΥΠΟΣ: 051β Υπηρεσία Φύλαξης και Αριθμός Ευρετηρίου: Αρχαιολογικό Μουσείο Θεσσαλονίκης, ΜΟ 3225  
 Στοιχεία εύρεσης Χρονολόγηση: 3ος τέλη -αρχές 5ου αι

Περιοχή: Θεσσαλονίκη, Δυτική Νεκρόπολη  
 Ανασκαφή: Ραμόνα  
 Χρονολογία: 24-9-1963  
 Γυάλινα συνευρήματα:  
 Άλλες πληροφορίες: Τάφος 19

**Διαστάσεις σε εκ.** **Τεχνικά χαρακτηριστικά**

Ύψος: 16 Διάμ. μέγιστη: 12 Χρώμα: Άχρωμο πρασινωτό  
 Διάμ. χείλους: 5,2 Πάχος: 0,08 Ποιότητα γυαλιού:  
 Διάμ. βάσης: 6,5 Τεχνική κατασκευής: Εμφύσηση σε μήτρα και ελεύθερη  
 Λοιπές διαστάσεις: Τεχνική διακόσμησης: Τεχνική διακόσμησης: Σώζεται ο λαβός, η βάση και μικρά τμήματα του αγγείου  
 Διατήρηση:

**Δημοσιεύσεις**  
 Αδημοσίευτο

A/A: 263 Προσωρινός κωδικός για τις ανάγκες της εργασίας: ΜΟ 3755  
 ΤΥΠΟΣ: 051β Υπηρεσία Φύλαξης και Αριθμός Ευρετηρίου: Αρχαιολογικό Μουσείο Θεσσαλονίκης, ΜΟ 3755  
 Στοιχεία εύρεσης Χρονολόγηση: 3ος τέλη -αρχές 5ου αι

Περιοχή: Θεσσαλονίκη  
 Ανασκαφή: Αγνώστου προελεύσεως  
 Χρονολογία:  
 Γυάλινα συνευρήματα:  
 Άλλες πληροφορίες:

**Διαστάσεις σε εκ.** **Τεχνικά χαρακτηριστικά**

Ύψος: 15 Διάμ. μέγιστη: Χρώμα: Άχρωμο λαδί  
 Διάμ. χείλους: 3,2 Διάμ. βάσης: 4,5 Πάχος: 0,08 Ποιότητα γυαλιού: Λίγες προσμίξεις  
 Λοιπές διαστάσεις: Τεχνική κατασκευής: Ελεύθερη εμφύσηση  
 Διατήρηση: Τεχνική διακόσμησης: Επικόλληση ίνας γυαλιού  
 Διατήρηση: Λείπει μέρος του σώματος.

**Δημοσιεύσεις**  
 Αδημοσίευτο

A/A: 266 Προσωρινός κωδικός για τις ανάγκες της εργασίας: ΜΟ 10922  
 ΤΥΠΟΣ: 051β Υπηρεσία Φύλαξης και Αριθμός Ευρετηρίου: Αρχαιολογικό Μουσείο Θεσσαλονίκης, ΜΟ 10922  
 Στοιχεία εύρεσης Χρονολόγηση: 3ος τέλη -αρχές 5ου αι

Περιοχή: Θεσσαλονίκη, Δυτική Νεκρόπολη  
 Ανασκαφή: Ραμόνα  
 Χρονολογία:  
 Γυάλινα συνευρήματα:  
 Άλλες πληροφορίες:

**Διαστάσεις σε εκ.** **Τεχνικά χαρακτηριστικά**

Ύψος: 17 Διάμ. μέγιστη: Χρώμα: Άχρωμο πρασινωτό  
 Διάμ. χείλους: 5,7 Διάμ. βάσης: 6 Πάχος: 0,08 Ποιότητα γυαλιού: Χωρίς προσμίξεις, λίγες φυσαλίδες  
 Λοιπές διαστάσεις: Τεχνική κατασκευής: Ελεύθερη εμφύσηση  
 Διατήρηση: Τεχνική διακόσμησης: Συγκολλημένο. Ελλιπές στο σώμα.

**Δημοσιεύσεις**  
 Πέτοιας 1974, σ. 329, σ. 329, πίν. 24 γ.

A/A: 267 Προσωρινός κωδικός για τις ανάγκες της εργασίας: ΜΟ 20915  
 ΤΥΠΟΣ: 051β Υπηρεσία Φύλαξης και Αριθμός Ευρετηρίου: Αρχαιολογικό Μουσείο Θεσσαλονίκης, ΜΟ 20915  
 Στοιχεία εύρεσης Χρονολόγηση: 3ος τέλη -αρχές 5ου αι

Περιοχή: Θεσσαλονίκη, Δυτική Νεκρόπολη  
 Ανασκαφή: Ραμόνα  
 Χρονολογία: 14-10-1969  
 Γυάλινα συνευρήματα:  
 Άλλες πληροφορίες: Κτιστός τάφος

**Διαστάσεις σε εκ.** **Τεχνικά χαρακτηριστικά**

Ύψος: 15 Διάμ. μέγιστη: 12 Χρώμα: Άχρωμο πρασινωτό  
 Διάμ. χείλους: 5,5 Διάμ. βάσης: 5,5 Πάχος: 0,06 Ποιότητα γυαλιού: Χωρίς προσμίξεις, λίγες φυσαλίδες  
 Λοιπές διαστάσεις: Τεχνική κατασκευής: Ελεύθερη εμφύσηση  
 Διατήρηση: Τεχνική διακόσμησης: Συγκολλάται

**Δημοσιεύσεις**  
 Αδημοσίευτο

A/A: 264 Προσωρινός κωδικός για τις ανάγκες της εργασίας: ΜΟ 5937  
 ΤΥΠΟΣ: 051β Υπηρεσία Φύλαξης και Αριθμός Ευρετηρίου: Αρχαιολογικό Μουσείο Θεσσαλονίκης, ΜΟ 5937  
 Στοιχεία εύρεσης Χρονολόγηση: 3ος τέλη -αρχές 5ου αι

Περιοχή: Θεσσαλονίκη, Ανατολική Νεκρόπολη  
 Ανασκαφή: Πανεπιστημιούπολη Α.Π.Θ. Θεολογική Σχολή  
 Χρονολογία: 1965  
 Γυάλινα συνευρήματα: ΜΟ 5948, 5939  
 Άλλες πληροφορίες: Τάφος (VII)καμαροσκεπής. Φάση α'

**Διαστάσεις σε εκ.** **Τεχνικά χαρακτηριστικά**

Ύψος: 13 Διάμ. μέγιστη: 10 Χρώμα: Άχρωμο πρασινωτό  
 Διάμ. χείλους: 4,1 Διάμ. βάσης: 5 Πάχος: 0,08 Ποιότητα γυαλιού:  
 Λοιπές διαστάσεις: Τεχνική κατασκευής: Ελεύθερη εμφύσηση  
 Διατήρηση: Τεχνική διακόσμησης: Τεχνική διακόσμησης: Ακέραιο  
 Διατήρηση:

**Δημοσιεύσεις**  
 Αδημοσίευτο

A/A: 265 Προσωρινός κωδικός για τις ανάγκες της εργασίας: ΜΟ 10802  
 ΤΥΠΟΣ: 051β Υπηρεσία Φύλαξης και Αριθμός Ευρετηρίου: Αρχαιολογικό Μουσείο Θεσσαλονίκης, ΜΟ 10802  
 Στοιχεία εύρεσης Χρονολόγηση: 3ος τέλη -αρχές 5ου αι

Περιοχή: Θεσσαλονίκη, Δυτική Νεκρόπολη  
 Ανασκαφή: Ραμόνα, οικόπεδο συγκρήνηματος "Αξιός"  
 Χρονολογία: 18-12-1968  
 Γυάλινα συνευρήματα:  
 Άλλες πληροφορίες: Τάφος 7

**Διαστάσεις σε εκ.** **Τεχνικά χαρακτηριστικά**

Ύψος: 14 Διάμ. μέγιστη: 10 Χρώμα: Άχρωμο πρασινωτό  
 Διάμ. χείλους: 5,6 Διάμ. βάσης: 6 Πάχος: 0,08 Ποιότητα γυαλιού: Χωρίς προσμίξεις, αρκετές φυσαλίδες  
 Λοιπές διαστάσεις: Τεχνική κατασκευής: Ελεύθερη εμφύσηση  
 Διατήρηση: Τεχνική διακόσμησης: Τεχνική διακόσμησης: Σε μεγάλα θραύσματα. Λείπουν μεγάλα τμήματα της κοιλιάς.  
 Διατήρηση:

**Δημοσιεύσεις**  
 Αδημοσίευτο

A/A: 268 Προσωρινός κωδικός για τις ανάγκες της εργασίας: ΜΟ 20920  
 ΤΥΠΟΣ: 051β Υπηρεσία Φύλαξης και Αριθμός Ευρετηρίου: Αρχαιολογικό Μουσείο Θεσσαλονίκης, ΜΟ 20920  
 Στοιχεία εύρεσης Χρονολόγηση: 3ος τέλη -αρχές 5ου αι

Περιοχή: Θεσσαλονίκη, Δυτική Νεκρόπολη  
 Ανασκαφή: Ραμόνα  
 Χρονολογία: 2-3-1972  
 Γυάλινα συνευρήματα:  
 Άλλες πληροφορίες: Φέρει καρτελάκι: "2", πιθανώς αριθμός τάφου

**Διαστάσεις σε εκ.** **Τεχνικά χαρακτηριστικά**

Ύψος: 14 Διάμ. μέγιστη: 10 Χρώμα: Άχρωμο λαδοπράσινο  
 Διάμ. χείλους: 5,8 Διάμ. βάσης: 5,5 Πάχος: 0,06 Ποιότητα γυαλιού: Χωρίς προσμίξεις, λίγες μεγάλες φυσαλίδες  
 Λοιπές διαστάσεις: Τεχνική κατασκευής: Ελεύθερη εμφύσηση  
 Διατήρηση: Τεχνική διακόσμησης: Τεχνική διακόσμησης: Ακέραιο

**Δημοσιεύσεις**  
 Αδημοσίευτο

A/A: 269 Προσωρινός κωδικός για τις ανάγκες της εργασίας: ΜΟ 20921  
 ΤΥΠΟΣ: 051β Υπηρεσία Φύλαξης και Αριθμός Ευρετηρίου: Αρχαιολογικό Μουσείο Θεσσαλονίκης, ΜΟ 20921  
 Στοιχεία εύρεσης Χρονολόγηση: 3ος τέλη -αρχές 5ου αι

Περιοχή: Θεσσαλονίκη, Δυτική Νεκρόπολη  
 Ανασκαφή: Ραμόνα  
 Χρονολογία: 2-3-1972  
 Γυάλινα συνευρήματα:  
 Άλλες πληροφορίες: Φέρει καρτελάκι: "1", πιθανώς αριθμός τάφου

**Διαστάσεις σε εκ.** **Τεχνικά χαρακτηριστικά**

Ύψος: 14 Διάμ. μέγιστη: 10,1 Χρώμα: Άχρωμο πρασινωτό  
 Διάμ. χείλους: 4,6 Διάμ. βάσης: 4,8 Πάχος: 0,06 Ποιότητα γυαλιού:  
 Λοιπές διαστάσεις: Τεχνική κατασκευής: Ελεύθερη εμφύσηση  
 Διατήρηση: Τεχνική διακόσμησης: Τεχνική διακόσμησης: Πλήρες, λείπει μικρά τμήμα στην κοιλιά.  
 Διατήρηση:

**Δημοσιεύσεις**  
 Αδημοσίευτο



A/A: 270 Προσωρινός κωδικός για τις ανάγκες της εργασίας: PAM 9  
ΤΥΠΟΣ: 051β Υπηρεσία Φύλαξης και Αριθμός Ευρετηρίου: Αρχαιολογικό Μουσείο Θεσσαλονίκης, δεξιά κρηναρχές 5ου αι

Χρονολόγηση:  
Περιοχή: Θεσσαλονίκη, Δυτική Νεκρόπολη  
Ανασκαφή: Ραμόνα  
Χρονολογία: 1971  
Γυάλινα συνενρήματα: PAM 8,9,10,11  
Άλλες πληροφορίες:

Διαστάσεις σε εκ.		Τεχνικά χαρακτηριστικά	
Ύψος: 17	Διάμ. μέγιστη: 10	Χρώμα:	Άχρωμο πρασινωτό
Διάμ. χείλους: 5	Πάχος: 0.12	Ποιότητα γυαλιού:	Χωρίς προσμίξεις με αρκετές φυσαλίδες
Διάμ. βάσης: 5		Τεχνική κατασκευής:	Ελεύθερη εμφύσηση
Λοιπές διαστάσεις:		Τεχνική διακόσμησης:	
		Διατήρηση:	Θραύσματα

Δημοσιεύσεις  
Αδημοσίευτο

A/A: 271 Προσωρινός κωδικός για τις ανάγκες της εργασίας: PAM 48  
ΤΥΠΟΣ: 051β Υπηρεσία Φύλαξης και Αριθμός Ευρετηρίου: Αρχαιολογικό Μουσείο Θεσσαλονίκης, δεξιά κρηναρχές 5ου αι

Χρονολόγηση:  
Περιοχή: Θεσσαλονίκη, Δυτική Νεκρόπολη  
Ανασκαφή: Ραμόνα  
Χρονολογία: 1971  
Γυάλινα συνενρήματα:  
Άλλες πληροφορίες:

Διαστάσεις σε εκ.		Τεχνικά χαρακτηριστικά	
Ύψος: 15	Διάμ. μέγιστη: 9	Χρώμα:	Άχρωμο πρασινωτό
Διάμ. χείλους: 5.5	Πάχος: 0.1	Ποιότητα γυαλιού:	Χωρίς προσμίξεις, λίγες φυσαλίδες
Διάμ. βάσης: 6		Τεχνική κατασκευής:	Εμφύσηση σε μήτρα και ελεύθερη
Λοιπές διαστάσεις:		Τεχνική διακόσμησης:	
		Διατήρηση:	Μεγάλα θραύσματα

Δημοσιεύσεις  
Αδημοσίευτο

A/A: 272 Προσωρινός κωδικός για τις ανάγκες της εργασίας: PAM 55  
ΤΥΠΟΣ: 051β Υπηρεσία Φύλαξης και Αριθμός Ευρετηρίου: Αρχαιολογικό Μουσείο Θεσσαλονίκης, δεξιά κρηναρχές 5ου αι

Χρονολόγηση:  
Περιοχή: Θεσσαλονίκη, Δυτική Νεκρόπολη  
Ανασκαφή: Βαρδάρη  
Χρονολογία: 1970  
Γυάλινα συνενρήματα:  
Άλλες πληροφορίες:

Διαστάσεις σε εκ.		Τεχνικά χαρακτηριστικά	
Ύψος: 17	Διάμ. μέγιστη: 10	Χρώμα:	Άχρωμο πρασινωτό
Διάμ. χείλους: 5	Πάχος: 0.1	Ποιότητα γυαλιού:	Χωρίς προσμίξεις, λίγες φυσαλίδες
Διάμ. βάσης: 5		Τεχνική κατασκευής:	Εμφύσηση σε μήτρα και ελεύθερη
Λοιπές διαστάσεις: 7x4		Τεχνική διακόσμησης:	
		Διατήρηση:	Θραύσμα του ώμου

Δημοσιεύσεις  
Αδημοσίευτο

A/A: 273 Προσωρινός κωδικός για τις ανάγκες της εργασίας: PAM 78  
ΤΥΠΟΣ: 051β Υπηρεσία Φύλαξης και Αριθμός Ευρετηρίου: Αρχαιολογικό Μουσείο Θεσσαλονίκης, δεξιά κρηναρχές 5ου αι

Χρονολόγηση:  
Περιοχή: Θεσσαλονίκη, Δυτική Νεκρόπολη  
Ανασκαφή: Γιαννιτών. Κλινικές Κτηνιατρικής Σχολής Α.Π.Θ.  
Χρονολογία:  
Γυάλινα συνενρήματα:  
Άλλες πληροφορίες:

Διαστάσεις σε εκ.		Τεχνικά χαρακτηριστικά	
Ύψος: 16	Διάμ. μέγιστη: 10	Χρώμα:	Άχρωμο πρασινωτό
Διάμ. χείλους: 5.2	Πάχος: 0.15	Ποιότητα γυαλιού:	Λίγες προσμίξεις, αρκετές φυσαλίδες
Διάμ. βάσης: 4		Τεχνική κατασκευής:	Εμφύσηση σε μήτρα και ελεύθερη
Λοιπές διαστάσεις:		Τεχνική διακόσμησης:	
		Διατήρηση:	Θραύσματα

Δημοσιεύσεις  
Αδημοσίευτο

A/A: 274 Προσωρινός κωδικός για τις ανάγκες της εργασίας: BY 207/2  
ΤΥΠΟΣ: 052α Υπηρεσία Φύλαξης και Αριθμός Ευρετηρίου: Μουσείο Βυζαντινού Πολιτισμού, BY 207/2 3ος τέλη -αρχές 5ου αι

Χρονολόγηση:  
Περιοχή: Θεσσαλονίκη, Δυτική Νεκρόπολη  
Ανασκαφή: Λαγκαδά, Πάρκο Ιβάνωφ  
Χρονολογία: 1991  
Γυάλινα συνενρήματα:  
Άλλες πληροφορίες: Τάφος 11

Διαστάσεις σε εκ.		Τεχνικά χαρακτηριστικά	
Ύψος: 17	Διάμ. μέγιστη: 11	Χρώμα:	Άχρωμο πρασινωτό
Διάμ. χείλους: 5.1	Πάχος: 0.1	Ποιότητα γυαλιού:	Χωρίς προσμίξεις, λίγες φυσαλίδες
Διάμ. βάσης: 11		Τεχνική κατασκευής:	Ελεύθερη εμφύσηση
Λοιπές διαστάσεις:		Τεχνική διακόσμησης:	
		Διατήρηση:	Ακέραιο

Δημοσιεύσεις  
Μακροπούλου 1991, σ. 257-270, φωτ. 19. Ο τάφος με βάση τα ανασκαφικά δεδομένα ανάγεται στα τέλη 3ου -αρχές 4ου αι.

A/A: 275 Προσωρινός κωδικός για τις ανάγκες της εργασίας: BY 207/7  
ΤΥΠΟΣ: 052α Υπηρεσία Φύλαξης και Αριθμός Ευρετηρίου: Μουσείο Βυζαντινού Πολιτισμού, BY 207/7 4ος αι.

Χρονολόγηση:  
Περιοχή: Θεσσαλονίκη, Δυτική Νεκρόπολη  
Ανασκαφή: Λαγκαδά, Πάρκο Ιβάνωφ  
Χρονολογία: 1991  
Γυάλινα συνενρήματα:  
Άλλες πληροφορίες: Τάφος XXIII

Διαστάσεις σε εκ.		Τεχνικά χαρακτηριστικά	
Ύψος: 17	Διάμ. μέγιστη: 9.5	Χρώμα:	Άχρωμο πρασινωτό
Διάμ. χείλους: 6.7	Πάχος: 0.1	Ποιότητα γυαλιού:	Χωρίς προσμίξεις, λίγες φυσαλίδες
Διάμ. βάσης: 8		Τεχνική κατασκευής:	Ελεύθερη εμφύσηση
Λοιπές διαστάσεις:		Τεχνική διακόσμησης:	
		Διατήρηση:	Συγκολλημένο

Δημοσιεύσεις  
Ο τάφος, που χρησιμοποιήθηκε ως σαρκοφάγιο, χρονολογείται στο α' μισό του 4ου αι με βάση τα κεραμικά συνενρήματα. Μακροπούλου 2006.

A/A: 276 Προσωρινός κωδικός για τις ανάγκες της εργασίας: BY 227/30  
ΤΥΠΟΣ: 052α Υπηρεσία Φύλαξης και Αριθμός Ευρετηρίου: Μουσείο Βυζαντινού Πολιτισμού, BY 227/30 3ος τέλη -αρχές 5ου αι

Χρονολόγηση:  
Περιοχή: Θεσσαλονίκη, Ανατολική Νεκρόπολη  
Ανασκαφή: Βόρειο τμήμα κοιμητηρίου Ευαγγελιστρίας, χώρος Λυσιστρείου  
Χρονολογία: 1994  
Γυάλινα συνενρήματα:  
Άλλες πληροφορίες:

Διαστάσεις σε εκ.		Τεχνικά χαρακτηριστικά	
Ύψος: 17	Διάμ. μέγιστη: 5	Χρώμα:	Άχρωμο πρασινωτό
Διάμ. χείλους: 5	Πάχος: 0.1	Ποιότητα γυαλιού:	Χωρίς προσμίξεις, λίγες φυσαλίδες
Διάμ. βάσης: 7.5		Τεχνική κατασκευής:	Ελεύθερη εμφύσηση
Λοιπές διαστάσεις:		Τεχνική διακόσμησης:	
		Διατήρηση:	Ακέραιο

Δημοσιεύσεις  
Πελεκανίδου 1993, σ. 376, φωτ. 5

A/A: 277 Προσωρινός κωδικός για τις ανάγκες της εργασίας: BY 227/50  
ΤΥΠΟΣ: 052α Υπηρεσία Φύλαξης και Αριθμός Ευρετηρίου: Μουσείο Βυζαντινού Πολιτισμού, BY 227/50 4ος αι.

Χρονολόγηση:  
Περιοχή: Θεσσαλονίκη, Ανατολική Νεκρόπολη  
Ανασκαφή: Βόρειο τμήμα κοιμητηρίου Ευαγγελιστρίας, χώρος Λυσιστρείου  
Χρονολογία: 6-12-1994  
Γυάλινα συνενρήματα:  
Άλλες πληροφορίες: Τάφος 215

Διαστάσεις σε εκ.		Τεχνικά χαρακτηριστικά	
Ύψος: 17	Διάμ. μέγιστη: 5	Χρώμα:	Άχρωμο πρασινωτό
Διάμ. χείλους: 5	Πάχος: 0.1	Ποιότητα γυαλιού:	Χωρίς προσμίξεις, λίγες φυσαλίδες
Διάμ. βάσης: 9		Τεχνική κατασκευής:	Ελεύθερη εμφύσηση
Λοιπές διαστάσεις:		Τεχνική διακόσμησης:	
		Διατήρηση:	Συγκολλημένο

Δημοσιεύσεις  
Αδημοσίευτο. Από τάφο με νομισματα Κωνσταντίνου Α'

**A/A: 278** Προσωρινός κωδικός για τις ανάγκες της εργασίας: **BY 244/6**  
**ΤΥΠΟΣ: 052α** Υπηρεσία Φύλαξης και Αριθμός Ευρετηρίου: Μουσείο Βυζαντινού Πολιτισμού, BY 244/6  
**Στοιχεία εύρεσης** Χρονολόγηση: 4ος αι.  
 Περιοχή: Θεσσαλονίκη, Ανατολική Νεκρόπολη  
 Ανασκαφή: Λεωφόρος Στρατού 2, σκ. Μουσείου Βυζαντινού Πολιτισμού  
 Χρονολογία: 28-6-1989  
 Γυάλινα συνευρήματα: Άλλες πληροφορίες: Τάφος 72

**Διαστάσεις σε εκ.** **Τεχνικά χαρακτηριστικά**  
 Ύψος: 15 Διάμ. μέγιστη: Χρώμα: Άχρωμο πρασινωπό  
 Διάμ. χείλους: 4,8 Πάχος: 0,1 Ποιότητα γυαλιού: Χωρίς προσμίξεις, λίγες φυσαλίδες  
 Διάμ. βάσης: 8 Τεχνική κατασκευής: Ελεύθερη εμφύσηση  
 Λοιπές διαστάσεις: Τεχνική διακόσμησης: Διατήρηση: Λείπουν τμήματα της κοιλιάς

**Δημοσιεύσεις**  
 Ναλπάντης 2003, σ. 67, 128, σχ. 36, πλ. 43, από τάφο με νομίσματα Διακλητιανού κοπής 293-295 και Λικινίου κοπής 312-317, με πιθανή χρονολόγηση τη δεύτερη δεκαετία του 4ου αι. ή και αργότερα

**A/A: 279** Προσωρινός κωδικός για τις ανάγκες της εργασίας: **BY 244/8**  
**ΤΥΠΟΣ: 052α** Υπηρεσία Φύλαξης και Αριθμός Ευρετηρίου: Μουσείο Βυζαντινού Πολιτισμού, BY 244/8  
**Στοιχεία εύρεσης** Χρονολόγηση: 4ος αι.  
 Περιοχή: Θεσσαλονίκη, Ανατολική Νεκρόπολη  
 Ανασκαφή: Λεωφόρος Στρατού 2, σκ. Μουσείου Βυζαντινού Πολιτισμού  
 Χρονολογία: 29-5-1989  
 Γυάλινα συνευρήματα: Άλλες πληροφορίες: Εκ περισυλλογής

**Διαστάσεις σε εκ.** **Τεχνικά χαρακτηριστικά**  
 Ύψος: Διάμ. μέγιστη: Χρώμα: Άχρωμο πρασινωπό  
 Διάμ. χείλους: 2,4 Πάχος: 0,1 Ποιότητα γυαλιού: Χωρίς προσμίξεις, λίγες φυσαλίδες  
 Διάμ. βάσης: 8 Τεχνική κατασκευής: Ελεύθερη εμφύσηση  
 Λοιπές διαστάσεις: Σωζόμενο Ύψος: 6,5 Τεχνική διακόσμησης: Διατήρηση: Θραύσματα

**Δημοσιεύσεις**  
 Ναλπάντης 2003, σ. 128, σχ., με πιθανή χρονολόγηση τον 3ο-4ο αι. που βασίζεται και σε ανάλογο εύρημα από την ανασκαφή στη συμβολή των οδών Κόκκινης-Γαλανή-Παπαθανασίου που συνδέει νόμισμα κοπής του 335-337, βλ. Ναλπάντης 2003, σ. 129 σημ. 267.

**A/A: 280** Προσωρινός κωδικός για τις ανάγκες της εργασίας: **BY 244/9**  
**ΤΥΠΟΣ: 052α** Υπηρεσία Φύλαξης και Αριθμός Ευρετηρίου: Μουσείο Βυζαντινού Πολιτισμού, BY 244/9  
**Στοιχεία εύρεσης** Χρονολόγηση: 3ος τέλη - αρχές 5ου αι.  
 Περιοχή: Θεσσαλονίκη, Ανατολική Νεκρόπολη  
 Ανασκαφή: Λεωφόρος Στρατού 2, σκ. Μουσείου Βυζαντινού Πολιτισμού  
 Χρονολογία: 29-5-1989  
 Γυάλινα συνευρήματα: Άλλες πληροφορίες:

**Διαστάσεις σε εκ.** **Τεχνικά χαρακτηριστικά**  
 Ύψος: Διάμ. μέγιστη: Χρώμα: Άχρωμο πρασινωπό  
 Διάμ. χείλους: 5 Πάχος: 0,1 Ποιότητα γυαλιού: Χωρίς προσμίξεις, λίγες φυσαλίδες  
 Διάμ. βάσης: 8 Τεχνική κατασκευής: Ελεύθερη εμφύσηση  
 Λοιπές διαστάσεις: Σωζόμενο Ύψος: 7,3 Τεχνική διακόσμησης: Διατήρηση: Θραύσματα, λείπει μεγαλύτερο μέρος του σώματος

**Δημοσιεύσεις**  
 Ναλπάντης 2003, σ. 56, 128, σχ. 24, πλ. 43, με πιθανή χρονολόγηση τον 3ο-4ο αι.

**A/A: 281** Προσωρινός κωδικός για τις ανάγκες της εργασίας: **BY 247/1**  
**ΤΥΠΟΣ: 062α** Υπηρεσία Φύλαξης και Αριθμός Ευρετηρίου: Μουσείο Βυζαντινού Πολιτισμού, BY 247/1  
**Στοιχεία εύρεσης** Χρονολόγηση: 4ος αι.  
 Περιοχή: Θεσσαλονίκη, Δυτική Νεκρόπολη  
 Ανασκαφή: Ρεγκούκου 16  
 Χρονολογία: 2-3-1994  
 Γυάλινα συνευρήματα: Άλλες πληροφορίες: Τάφος 16

**Διαστάσεις σε εκ.** **Τεχνικά χαρακτηριστικά**  
 Ύψος: 26 Διάμ. μέγιστη: 17 Χρώμα: Άχρωμο πρασινωπό  
 Διάμ. χείλους: 7 Πάχος: 0,13 Ποιότητα γυαλιού: Χωρίς προσμίξεις, λίγες φυσαλίδες  
 Διάμ. βάσης: 14 Τεχνική κατασκευής: Ελεύθερη εμφύσηση  
 Λοιπές διαστάσεις: Τεχνική διακόσμησης: Διατήρηση: Ακέραιο

**Δημοσιεύσεις**  
 Μακροπαύλου 2006, σ., ο τάφος και η ταφή χρονολογούνται στο 4ο αιώνα του 4ου αι. λόγω κεραμικών συνευρημάτων.

**A/A: 282** Προσωρινός κωδικός για τις ανάγκες της εργασίας: **BY 310/1**  
**ΤΥΠΟΣ: 052α** Υπηρεσία Φύλαξης και Αριθμός Ευρετηρίου: Μουσείο Βυζαντινού Πολιτισμού, BY 310/1  
**Στοιχεία εύρεσης** Χρονολόγηση: 3ος τέλη - αρχές 5ου αι.  
 Περιοχή: Θεσσαλονίκη, Δυτική Νεκρόπολη  
 Ανασκαφή: Καλλιθέας και Σκεπάρνη  
 Χρονολογία: 18-12-1996  
 Γυάλινα συνευρήματα: Άλλες πληροφορίες: Τάφος T. 18

**Διαστάσεις σε εκ.** **Τεχνικά χαρακτηριστικά**  
 Ύψος: 16 Διάμ. μέγιστη: 9,5 Χρώμα: Άχρωμο πρασινωπό  
 Διάμ. χείλους: 4,2 Πάχος: 0,12 Ποιότητα γυαλιού: Χωρίς προσμίξεις, λίγες φυσαλίδες  
 Διάμ. βάσης: 8 Τεχνική κατασκευής: Ελεύθερη εμφύσηση  
 Λοιπές διαστάσεις: Τεχνική διακόσμησης: Διατήρηση: Συγκολλημένο

**Δημοσιεύσεις**  
 Μακροπαύλου 2006, σ., από τάφο χωρίς χρονολογικά στοιχεία

**A/A: 284** Προσωρινός κωδικός για τις ανάγκες της εργασίας: **ΜΘ 533**  
**ΤΥΠΟΣ: 052α** Υπηρεσία Φύλαξης και Αριθμός Ευρετηρίου: Αρχαιολογικό Μουσείο Θεσσαλονίκης, ΜΘ 533  
**Στοιχεία εύρεσης** Χρονολόγηση: 3ος τέλη - αρχές 5ου αι.  
 Περιοχή: Θεσσαλονίκη, Δυτική Νεκρόπολη  
 Ανασκαφή: Βαρδάρη  
 Χρονολογία:  
 Γυάλινα συνευρήματα: Άλλες πληροφορίες:

**Διαστάσεις σε εκ.** **Τεχνικά χαρακτηριστικά**  
 Ύψος: 14 Διάμ. μέγιστη: 10 Χρώμα: Άχρωμο πρασινωπό  
 Διάμ. χείλους: 4,6 Πάχος: 0,09 Ποιότητα γυαλιού: Χωρίς προσμίξεις, λίγες φυσαλίδες  
 Διάμ. βάσης: 8 Τεχνική κατασκευής: Ελεύθερη εμφύσηση  
 Λοιπές διαστάσεις: Τεχνική διακόσμησης: Διατήρηση: Σπασμένο στο στόμιο και χείλος.

**Δημοσιεύσεις**  
 Αδημοσκέυτο

**A/A: 283** Προσωρινός κωδικός για τις ανάγκες της εργασίας: **ΜΘ 530**  
**ΤΥΠΟΣ: 052α** Υπηρεσία Φύλαξης και Αριθμός Ευρετηρίου: Αρχαιολογικό Μουσείο Θεσσαλονίκης, ΜΘ 530  
**Στοιχεία εύρεσης** Χρονολόγηση: 3ος τέλη - αρχές 5ου αι.  
 Περιοχή: Θεσσαλονίκη, Δυτική Νεκρόπολη  
 Ανασκαφή: Βαρδάρη  
 Χρονολογία:  
 Γυάλινα συνευρήματα: Άλλες πληροφορίες:

**Διαστάσεις σε εκ.** **Τεχνικά χαρακτηριστικά**  
 Ύψος: 17 Διάμ. μέγιστη: 10 Χρώμα: Άχρωμο πρασινωπό  
 Διάμ. χείλους: 5 Πάχος: 0,08 Ποιότητα γυαλιού: Λίγες προσμίξεις, λίγες φυσαλίδες μικρές και μεγαλύτερες  
 Διάμ. βάσης: 9 Τεχνική κατασκευής: Ελεύθερη εμφύσηση  
 Λοιπές διαστάσεις: Τεχνική διακόσμησης: Διατήρηση: Σε μεγάλα θραύσματα

**Δημοσιεύσεις**  
 Αδημοσκέυτο

**A/A: 285** Προσωρινός κωδικός για τις ανάγκες της εργασίας: **ΜΘ 535**  
**ΤΥΠΟΣ: 052α** Υπηρεσία Φύλαξης και Αριθμός Ευρετηρίου: Αρχαιολογικό Μουσείο Θεσσαλονίκης, ΜΘ 535  
**Στοιχεία εύρεσης** Χρονολόγηση: 3ος τέλη - αρχές 5ου αι.  
 Περιοχή: Θεσσαλονίκη, Δυτική Νεκρόπολη  
 Ανασκαφή: Βαρδάρη  
 Χρονολογία:  
 Γυάλινα συνευρήματα: Άλλες πληροφορίες:

**Διαστάσεις σε εκ.** **Τεχνικά χαρακτηριστικά**  
 Ύψος: 13 Διάμ. μέγιστη: 10 Χρώμα: Άχρωμο πρασινωπό  
 Διάμ. χείλους: 5 Πάχος: 0,1 Ποιότητα γυαλιού: Λίγες προσμίξεις, αρκετές φυσαλίδες, κάποιες 1x0,8cm.  
 Διάμ. βάσης: 7 Τεχνική κατασκευής: Ελεύθερη εμφύσηση  
 Λοιπές διαστάσεις: Τεχνική διακόσμησης: Διατήρηση: Λείπει τμήμα του στομίου και του λαιμού.

**Δημοσιεύσεις**  
 Αδημοσκέυτο

**A/A: 286** Προσωρινός κωδικός για τις ανάγκες της εργασίας: **ΜΟ 537**  
**ΤΥΠΟΣ: 052α** Υπηρεσία Φύλαξης και Αριθμός Ευρετηρίου: Αρχαιολογικό Μουσείο Θεσσαλονίκης, ΜΟ 537  
**Στοιχεία εύρεσης** Χρονολόγηση: 3ος τέλη -αρχές 5ου αι.  
 Περιοχή: Θεσσαλονίκη, Δυτική Νεκρόπολη  
 Ανασκαφή: Βαρδάρη  
 Χρονολογία:  
 Γυάλινα συντηρήματα:  
 Άλλες πληροφορίες:

**Διαστάσεις σε εκ.** **Τεχνικά χαρακτηριστικά**  
 Ύψος: 20 Διάμ. μέγιστη: 12 Χρώμα: Άχρωμο πρασινωπό  
 Διάμ. χείλους: 5.6 Πάχος: 0.1 Ποιότητα γυαλιού: Χωρίς προσμίξεις, λίγες φυσαλίδες  
 Διάμ. βάσης: 9.5 Τεχνική κατασκευής: Ελεύθερη εμφύσηση  
 Λοιπές διαστάσεις: Τεχνική διακόσμησης: Τεχνική διακόσμησης:  
 Διατήρηση: Πλήρες, συγκολλημένο

**Δημοσιεύσεις**  
 Αδημοσίευτο

**A/A: 287** Προσωρινός κωδικός για τις ανάγκες της εργασίας: **ΜΟ 5469**  
**ΤΥΠΟΣ: 052α** Υπηρεσία Φύλαξης και Αριθμός Ευρετηρίου: Αρχαιολογικό Μουσείο Θεσσαλονίκης, ΜΟ 5469  
**Στοιχεία εύρεσης** Χρονολόγηση: 3ος τέλη -αρχές 5ου αι.  
 Περιοχή: Θεσσαλονίκη, Δυτική Νεκρόπολη  
 Ανασκαφή: Βαρδάρη  
 Χρονολογία: 12-2-1920  
 Γυάλινα συντηρήματα: ΜΟ 5469-5475  
 Άλλες πληροφορίες: Βρέθηκε εντός σαρκοφάγου από μονόλιθο μάρμαρο

**Διαστάσεις σε εκ.** **Τεχνικά χαρακτηριστικά**  
 Ύψος: 18 Διάμ. μέγιστη: 14.5 Χρώμα: Πρασινόφαιο.  
 Διάμ. χείλους: 8.5 Πάχος: 0.12 Ποιότητα γυαλιού: Χωρίς προσμίξεις, αρκετές φυσαλίδες  
 Διάμ. βάσης: 11 Τεχνική κατασκευής: Ελεύθερη εμφύσηση  
 Λοιπές διαστάσεις: Τεχνική διακόσμησης: Τεχνική διακόσμησης:  
 Διατήρηση: Φέρει πολλά ραγίσματα στο σώμα

**Δημοσιεύσεις**  
 Αδημοσίευτο

**A/A: 288** Προσωρινός κωδικός για τις ανάγκες της εργασίας: **ΜΟ 5473**  
**ΤΥΠΟΣ: 052α** Υπηρεσία Φύλαξης και Αριθμός Ευρετηρίου: Αρχαιολογικό Μουσείο Θεσσαλονίκης, ΜΟ 5473  
**Στοιχεία εύρεσης** Χρονολόγηση: 3ος τέλη -αρχές 5ου αι.  
 Περιοχή: Θεσσαλονίκη, Δυτική Νεκρόπολη  
 Ανασκαφή: Βαρδάρη  
 Χρονολογία: 12-2-1920  
 Γυάλινα συντηρήματα: ΜΟ 5469-5475  
 Άλλες πληροφορίες: Βρέθηκε εντός σαρκοφάγου από μονόλιθο μάρμαρο

**Διαστάσεις σε εκ.** **Τεχνικά χαρακτηριστικά**  
 Ύψος: 20 Διάμ. μέγιστη: 8 Χρώμα: Άχρωμο πρασινωπό  
 Διάμ. χείλους: 4.8 Πάχος: 0.08 Ποιότητα γυαλιού: Λίγες προσμίξεις, λίγες φυσαλίδες  
 Διάμ. βάσης: 7.2 Τεχνική κατασκευής: Ελεύθερη εμφύσηση  
 Λοιπές διαστάσεις: Τεχνική διακόσμησης: Τεχνική διακόσμησης:  
 Διατήρηση: Λείπει το μισό του κορμού.

**Δημοσιεύσεις**  
 Αδημοσίευτο

**A/A: 289** Προσωρινός κωδικός για τις ανάγκες της εργασίας: **ΜΟ 21001**  
**ΤΥΠΟΣ: 052α** Υπηρεσία Φύλαξης και Αριθμός Ευρετηρίου: Αρχαιολογικό Μουσείο Θεσσαλονίκης, ΜΟ 21001  
**Στοιχεία εύρεσης** Χρονολόγηση: 3ος τέλη -αρχές 5ου αι.  
 Περιοχή: Θεσσαλονίκη, Δυτική Νεκρόπολη  
 Ανασκαφή: Άγνωστη, ίσως περιοχή Βαρδάρη  
 Χρονολογία:  
 Γυάλινα συντηρήματα:  
 Άλλες πληροφορίες: Σε κιβώτιο με ένδειξη " ακατάγραφα, πιθανώς εκ νεκροταφείου Βαρδαρίου"

**Διαστάσεις σε εκ.** **Τεχνικά χαρακτηριστικά**  
 Ύψος: 16 Διάμ. μέγιστη: 9.5 Χρώμα: Άχρωμο πρασινωπό  
 Διάμ. χείλους: 5 Πάχος: 0.05 Ποιότητα γυαλιού: Λίγες προσμίξεις, λίγες φυσαλίδες  
 Διάμ. βάσης: 6.6 Τεχνική κατασκευής: Ελεύθερη εμφύσηση  
 Λοιπές διαστάσεις: Τεχνική διακόσμησης: Τεχνική διακόσμησης:  
 Διατήρηση: Ελλιπές, συγκολλημένο

**Δημοσιεύσεις**  
 Αδημοσίευτο

**A/A: 290** Προσωρινός κωδικός για τις ανάγκες της εργασίας: **ΜΟ 21002**  
**ΤΥΠΟΣ: 052α** Υπηρεσία Φύλαξης και Αριθμός Ευρετηρίου: Αρχαιολογικό Μουσείο Θεσσαλονίκης, ΜΟ 21002  
**Στοιχεία εύρεσης** Χρονολόγηση: 3ος τέλη -αρχές 5ου αι.  
 Περιοχή: Θεσσαλονίκη, Δυτική Νεκρόπολη  
 Ανασκαφή: Άγνωστη, ίσως περιοχή Βαρδάρη  
 Χρονολογία:  
 Γυάλινα συντηρήματα:  
 Άλλες πληροφορίες: Σε κιβώτιο με ένδειξη " ακατάγραφα, πιθανώς εκ νεκροταφείου Βαρδαρίου"

**Διαστάσεις σε εκ.** **Τεχνικά χαρακτηριστικά**  
 Ύψος: 14 Διάμ. μέγιστη: 9.5 Χρώμα: Άχρωμο πρασινωπό  
 Διάμ. χείλους: 5.2 Πάχος: 0.08 Ποιότητα γυαλιού: Λίγες προσμίξεις, πολλές φυσαλίδες  
 Διάμ. βάσης: 6.3 Τεχνική κατασκευής: Ελεύθερη εμφύσηση  
 Λοιπές διαστάσεις: Τεχνική διακόσμησης: Τεχνική διακόσμησης:  
 Διατήρηση: Ελλιπές, συγκολλημένο

**Δημοσιεύσεις**  
 Αδημοσίευτο

**A/A: 291** Προσωρινός κωδικός για τις ανάγκες της εργασίας: **ΜΟ 21003**  
**ΤΥΠΟΣ: 052α** Υπηρεσία Φύλαξης και Αριθμός Ευρετηρίου: Αρχαιολογικό Μουσείο Θεσσαλονίκης, ΜΟ 21003  
**Στοιχεία εύρεσης** Χρονολόγηση: 3ος τέλη -αρχές 5ου αι.  
 Περιοχή: Θεσσαλονίκη, Δυτική Νεκρόπολη  
 Ανασκαφή: Άγνωστη, ίσως περιοχή Βαρδάρη  
 Χρονολογία:  
 Γυάλινα συντηρήματα:  
 Άλλες πληροφορίες: Σε κιβώτιο με ένδειξη " ακατάγραφα, πιθανώς εκ νεκροταφείου Βαρδαρίου"

**Διαστάσεις σε εκ.** **Τεχνικά χαρακτηριστικά**  
 Ύψος: 11 Διάμ. μέγιστη: 8 Χρώμα: Άχρωμο πρασινωπό  
 Διάμ. χείλους: 4.8 Πάχος: Ποιότητα γυαλιού: Λίγες προσμίξεις, λίγες φυσαλίδες  
 Διάμ. βάσης: Τεχνική κατασκευής: Ελεύθερη εμφύσηση  
 Λοιπές διαστάσεις: Τεχνική διακόσμησης: Τεχνική διακόσμησης:  
 Διατήρηση: Ελλιπές, συγκολλημένο

**Δημοσιεύσεις**  
 Αδημοσίευτο

**A/A: 292** Προσωρινός κωδικός για τις ανάγκες της εργασίας: **ΜΟ 21004**  
**ΤΥΠΟΣ: 052α** Υπηρεσία Φύλαξης και Αριθμός Ευρετηρίου: Αρχαιολογικό Μουσείο Θεσσαλονίκης, ΜΟ 21004  
**Στοιχεία εύρεσης** Χρονολόγηση: 3ος τέλη -αρχές 5ου αι.  
 Περιοχή: Θεσσαλονίκη, Δυτική Νεκρόπολη  
 Ανασκαφή: Άγνωστη, ίσως περιοχή Βαρδάρη  
 Χρονολογία:  
 Γυάλινα συντηρήματα:  
 Άλλες πληροφορίες: Σε κιβώτιο με ένδειξη " ακατάγραφα, πιθανώς εκ νεκροταφείου Βαρδαρίου"

**Διαστάσεις σε εκ.** **Τεχνικά χαρακτηριστικά**  
 Ύψος: 12 Διάμ. μέγιστη: 9.4 Χρώμα: Άχρωμο πρασινωπό  
 Διάμ. χείλους: Πάχος: 0.05 Ποιότητα γυαλιού: Χωρίς προσμίξεις, αρκετές φυσαλίδες ορισμένες μεγάλες  
 Διάμ. βάσης: 8.5 Τεχνική κατασκευής: Ελεύθερη εμφύσηση  
 Λοιπές διαστάσεις: Τεχνική διακόσμησης: Τεχνική διακόσμησης:  
 Διατήρηση: Λείπει το χείλος, τμήμα του λαιμού και του σώματος, συγκολλημένο.

**Δημοσιεύσεις**  
 Αδημοσίευτο



**A/A: 293** Προσωρινός κωδικός για τις ανάγκες της εργασίας: **MΘ 21005**  
**ΤΥΠΟΣ: 052α** Υπηρεσία Φύλαξης και Αριθμός Ευρετηρίου: Αρχαιολογικό Μουσείο Θεσσαλονίκης, MΘ 21005  
**Στοιχεία έρευνας** Χρονολόγηση: 3ος τέλη - αρχές 5ου αι.

Περιοχή: Θεσσαλονίκη, Δυτική Νεκρόπολη  
 Ανασκαφή: Αγνωστη, ίσως περιοχή Βαρδάρη  
 Χρονολογία:  
 Γυάλινα συνευρήματα:  
 Άλλες πληροφορίες: Σε κιβώτιο με ένδειξη " ακατάγραφα, πιθανώς εκ νεκροταφείου Βαρδαρίου"

**Διαστάσεις σε εκ.** **Τεχνικά χαρακτηριστικά**  
 Ύψος: 13 Διάμ. μέγιστη: 9,7 Χρώμα: Άχρωμο πρασινωπό  
 Διάμ. χείλους: Πάχος: 0,08 Ποιότητα γυαλιού: Αρκετές προσμίξεις και φυσαλίδες, ορισμένες μεγάλες  
 Διάμ. βάσης: 7,7 Τεχνική κατασκευής: Ελεύθερη εμφύσηση  
 Λοιπές διαστάσεις: Τεχνική διακόσμησης: Τεχνική διακόσμησης: Λείπει το χείλος, τμήμα του λαιμού και του σώματος, συγκολλημένο.  
 Διατήρηση:

**Δημοσιεύσεις**  
 Αδημοσίευτο

**A/A: 294** Προσωρινός κωδικός για τις ανάγκες της εργασίας: **MΘ 21391**  
**ΤΥΠΟΣ: 052α** Υπηρεσία Φύλαξης και Αριθμός Ευρετηρίου: Αρχαιολογικό Μουσείο Θεσσαλονίκης, MΘ 21391  
**Στοιχεία έρευνας** Χρονολόγηση: 4ος αι.

Περιοχή: Θεσσαλονίκη, Δυτική Νεκρόπολη  
 Ανασκαφή: Μαργαροπούλου και Φρυζή 2, Οικόπεδο Αγγελίδη  
 Χρονολογία: 23-10-98  
 Γυάλινα συνευρήματα:  
 Άλλες πληροφορίες: Τάφος 26, K4

**Διαστάσεις σε εκ.** **Τεχνικά χαρακτηριστικά**  
 Ύψος: 17 Διάμ. μέγιστη: 10 Χρώμα: Άχρωμο πρασινωπό  
 Διάμ. χείλους: 4,5 Πάχος: 0,08 Ποιότητα γυαλιού:  
 Διάμ. βάσης: 7 Τεχνική κατασκευής: Ελεύθερη εμφύσηση  
 Λοιπές διαστάσεις: Τεχνική διακόσμησης: Τεχνική διακόσμησης: Ακέραιο  
 Διατήρηση:

**Δημοσιεύσεις**  
 Αδημοσίευτο. Από τάφο με νόμισμα Κωνσταντίνου Α'

**A/A: 295** Προσωρινός κωδικός για τις ανάγκες της εργασίας: **ΠΑΜ 4**  
**ΤΥΠΟΣ: 052α** Υπηρεσία Φύλαξης και Αριθμός Ευρετηρίου: Αρχαιολογικό Μουσείο Θεσσαλονίκης, 06971190985 5ου αι.  
**Στοιχεία έρευνας** Χρονολόγηση:

Περιοχή: Θεσσαλονίκη, Δυτική Νεκρόπολη  
 Ανασκαφή: Ραμόνα, οδός Λαγκαδά, Πύργος 12δρόφος  
 Χρονολογία: 9-9-1971  
 Γυάλινα συνευρήματα: ΠΑΜ 3  
 Άλλες πληροφορίες: Κτιστός τάφος

**Διαστάσεις σε εκ.** **Τεχνικά χαρακτηριστικά**  
 Ύψος: 15 Διάμ. μέγιστη: 9,5 Χρώμα: Άχρωμο πρασινωπό  
 Διάμ. χείλους: 5,5 Πάχος: 0,1 Ποιότητα γυαλιού: Λίγες προσμίξεις, λίγες φυσαλίδες μικρές και μεγαλύτερες  
 Διάμ. βάσης: 7,5 Τεχνική κατασκευής: Ελεύθερη εμφύσηση  
 Λοιπές διαστάσεις: Τεχνική διακόσμησης: Τεχνική διακόσμησης: Λείπει το χείλος, τμήμα του λαιμού και του σώματος, συγκολλημένο.  
 Διατήρηση: Ακέραιο

**Δημοσιεύσεις**  
 Αδημοσίευτο

**A/A: 296** Προσωρινός κωδικός για τις ανάγκες της εργασίας: **ΠΑΜ 6**  
**ΤΥΠΟΣ: 052α** Υπηρεσία Φύλαξης και Αριθμός Ευρετηρίου: Αρχαιολογικό Μουσείο Θεσσαλονίκης, 06971190985 5ου αι.  
**Στοιχεία έρευνας** Χρονολόγηση:

Περιοχή: Θεσσαλονίκη, Δυτική Νεκρόπολη  
 Ανασκαφή: Ραμόνα  
 Χρονολογία: 1971  
 Γυάλινα συνευρήματα: ΠΑΜ 6, βάση μικρού ατρακτοσχημού και άλλα αδιάγνωστα γυάλινα θραύσματα  
 Άλλες πληροφορίες:

**Διαστάσεις σε εκ.** **Τεχνικά χαρακτηριστικά**  
 Ύψος: 17 Διάμ. μέγιστη: 10 Χρώμα: Άχρωμο πρασινωπό  
 Διάμ. χείλους: 5 Πάχος: 0,1 Ποιότητα γυαλιού: Λίγες προσμίξεις, λίγες φυσαλίδες  
 Διάμ. βάσης: 8 Τεχνική κατασκευής: Ελεύθερη εμφύσηση  
 Λοιπές διαστάσεις: Τεχνική διακόσμησης: Τεχνική διακόσμησης: Αποσπασματική, θραυσμένο σε μεγάλα θραύσματα  
 Διατήρηση:

**Δημοσιεύσεις**  
 Αδημοσίευτο

**A/A: 297** Προσωρινός κωδικός για τις ανάγκες της εργασίας: **BY 244/2**  
**ΤΥΠΟΣ: 052β** Υπηρεσία Φύλαξης και Αριθμός Ευρετηρίου: Μουσείο Βυζαντινού Πολιτισμού, BY 244/2  
**Στοιχεία έρευνας** Χρονολόγηση: 4ος αι.

Περιοχή: Θεσσαλονίκη, Ανατολική Νεκρόπολη  
 Ανασκαφή: Λεωφόρος Στρατού 2, οκ. Μουσείου Βυζαντινού Πολιτισμού  
 Χρονολογία: 14-6-1989  
 Γυάλινα συνευρήματα: BY 244/5  
 Άλλες πληροφορίες: Τάφος 35

**Διαστάσεις σε εκ.** **Τεχνικά χαρακτηριστικά**  
 Ύψος: 15 Διάμ. μέγιστη: 10 Χρώμα: Άχρωμο πρασινωπό  
 Διάμ. χείλους: 5,5 Πάχος: 0,1 Ποιότητα γυαλιού: Χωρίς προσμίξεις, αρκετές φυσαλίδες  
 Διάμ. βάσης: 5 Τεχνική κατασκευής: Εμφύσηση σε μήτρα και ελεύθερη  
 Λοιπές διαστάσεις: Τεχνική διακόσμησης: Τεχνική διακόσμησης: Ακέραιο  
 Διατήρηση:

**Δημοσιεύσεις**  
 Νελπάντης 2003, σ. 48, 128, σχ. 17, πλ. 43, από τάφο με νομίσματα του 330-340, με πιθανή χρονολόγηση το β' τέταρτο του 4ου αι.

**A/A: 298** Προσωρινός κωδικός για τις ανάγκες της εργασίας: **BY 244/5**  
**ΤΥΠΟΣ: 052β** Υπηρεσία Φύλαξης και Αριθμός Ευρετηρίου: Μουσείο Βυζαντινού Πολιτισμού, BY 244/5  
**Στοιχεία έρευνας** Χρονολόγηση: 4ος αι.

Περιοχή: Θεσσαλονίκη, Ανατολική Νεκρόπολη  
 Ανασκαφή: Λεωφόρος Στρατού 2, οκ. Μουσείου Βυζαντινού Πολιτισμού  
 Χρονολογία: 13-6-1989  
 Γυάλινα συνευρήματα: BY 244/2  
 Άλλες πληροφορίες: Τάφος 35

**Διαστάσεις σε εκ.** **Τεχνικά χαρακτηριστικά**  
 Ύψος: Διάμ. μέγιστη: Χρώμα: Άχρωμο πρασινωπό  
 Διάμ. χείλους: Πάχος: 0,1 Ποιότητα γυαλιού: Χωρίς προσμίξεις, λίγες φυσαλίδες  
 Διάμ. βάσης: 5,1 Τεχνική κατασκευής: Εμφύσηση σε μήτρα και ελεύθερη  
 Λοιπές διαστάσεις: Σωζόμενο Ύψος: 9,1 Τεχνική διακόσμησης: Τεχνική διακόσμησης: Λείπει ο λαιμός και το χείλος  
 Διατήρηση:

**Δημοσιεύσεις**  
 Νελπάντης 2003, σ. 48, 128, σχ. 18, πλ. 43, από τάφο με νομίσματα του 330-340, με πιθανή χρονολόγηση το β' τέταρτο του 4ου αι.

**A/A: 299** Προσωρινός κωδικός για τις ανάγκες της εργασίας: **MΘ 532**  
**ΤΥΠΟΣ: 052β** Υπηρεσία Φύλαξης και Αριθμός Ευρετηρίου: Αρχαιολογικό Μουσείο Θεσσαλονίκης, MΘ 532  
**Στοιχεία έρευνας** Χρονολόγηση: 3ος τέλη - αρχές 5ου αι.

Περιοχή: Θεσσαλονίκη, Δυτική Νεκρόπολη  
 Ανασκαφή: Βαρδάρη  
 Χρονολογία:  
 Γυάλινα συνευρήματα:  
 Άλλες πληροφορίες:

**Διαστάσεις σε εκ.** **Τεχνικά χαρακτηριστικά**  
 Ύψος: 10 Διάμ. μέγιστη: 10 Χρώμα: Άχρωμο πρασινωπό  
 Διάμ. χείλους: 5,4 Πάχος: 0,08 Ποιότητα γυαλιού:  
 Διάμ. βάσης: 8 Τεχνική κατασκευής: Εμφύσηση σε μήτρα και ελεύθερη  
 Λοιπές διαστάσεις: Τεχνική διακόσμησης: Τεχνική διακόσμησης: Λείπει μέρος του σώματος  
 Διατήρηση:

**Δημοσιεύσεις**  
 Ε. Τρακοσταύλου-Σαλακίδου, στο Θεσσαλονίκη, Από τα πρωτογενή μέχρι τα χριστιανικά χρόνια 1986, σ. 125.

A/A: 300 Προσωρινός κωδικός για τις ανάγκες της εργασίας: ΜΘ 20999  
 ΤΥΠΟΣ: 052β Υπηρεσία Φύλαξης και Αριθμός Ευρετηρίου: Αρχαιολογικό Μουσείο Θεσσαλονίκης, ΜΘ 20999  
 Στοιχεία εύρεσης Χρονολόγηση: 3ος τέλη - αρχές 5ου αι

Περιοχή: Θεσσαλονίκη, Δυτική Νεκρόπολη  
 Ανασκαφή: Αγνώστη, ίσως περιοχή Βαρδάρη  
 Χρονολογία:  
 Γυάλινα συνεννήματα:  
 Άλλες πληροφορίες: Σε κβώπιο με ένδειξη " ακατάγραφα, πιθανώς εκ νεκροταφείου Βαρδάρη"

Διαστάσεις σε εκ.		Τεχνικά χαρακτηριστικά	
Ύψος: 13	Διάμ. μέγιστη: 8,9	Χρώμα:	Άχρωμο πρασινωπό
Διάμ. χείλους: 4,8	Πάχος: 0,06	Ποιότητα γυαλιού:	Χωρίς προσμίξεις και φυσαλίδες
Διάμ. βάσης: 7		Τεχνική κατασκευής:	Εμφύσηση σε μήτρα και ελεύθερη
Λοιπές διαστάσεις:		Τεχνική διακόσμησης:	Ελληνές, συγκολλημένο
		Διατήρηση:	

Δημοσιεύσεις  
 Αδημοσκέυτο

A/A: 301 Προσωρινός κωδικός για τις ανάγκες της εργασίας: ΜΘ 520  
 ΤΥΠΟΣ: 053α Υπηρεσία Φύλαξης και Αριθμός Ευρετηρίου: Αρχαιολογικό Μουσείο Θεσσαλονίκης, ΜΘ 520  
 Στοιχεία εύρεσης Χρονολόγηση: 2ος - τέλη 4ου αι.

Περιοχή: Θεσσαλονίκη, Δυτική Νεκρόπολη  
 Ανασκαφή: Βαρδάρη  
 Χρονολογία:  
 Γυάλινα συνεννήματα:  
 Άλλες πληροφορίες:

Διαστάσεις σε εκ.		Τεχνικά χαρακτηριστικά	
Ύψος: 7,5	Διάμ. μέγιστη: 5,3	Χρώμα:	Άχρωμο πρασινωπό
Διάμ. χείλους: 3	Πάχος: 0,18	Ποιότητα γυαλιού:	Χωρίς προσμίξεις, λίγες φυσαλίδες
Διάμ. βάσης: 3,1		Τεχνική κατασκευής:	Ελεύθερη εμφύσηση
Λοιπές διαστάσεις:		Τεχνική διακόσμησης:	Ακέραιο
		Διατήρηση:	

Δημοσιεύσεις  
 Ε. Τρακοπούλου-Σαλακίδου, στο Θεσσαλονίκη, Από τα προατορικά μέχρι τα χριστιανικά χρόνια 1986, σ. 125.

A/A: 302 Προσωρινός κωδικός για τις ανάγκες της εργασίας: ΜΘ 12320  
 ΤΥΠΟΣ: 053α Υπηρεσία Φύλαξης και Αριθμός Ευρετηρίου: Αρχαιολογικό Μουσείο Θεσσαλονίκης, ΜΘ 12320  
 Στοιχεία εύρεσης Χρονολόγηση: 2ος - τέλη 4ου αι

Περιοχή: Σίνδος  
 Ανασκαφή: Σίνδος, Εργοστάσιο Good Year  
 Χρονολογία:  
 Γυάλινα συνεννήματα:  
 Άλλες πληροφορίες: Στην επίχωση του κεραμοσκεπούς τάφου Τ9

Διαστάσεις σε εκ.		Τεχνικά χαρακτηριστικά	
Ύψος: 11	Διάμ. μέγιστη: 4	Χρώμα:	Άχρωμο πρασινωπό
Διάμ. χείλους: 4	Πάχος: 0,06	Ποιότητα γυαλιού:	Χωρίς προσμίξεις και φυσαλίδες
Διάμ. βάσης: 7		Τεχνική κατασκευής:	Ελεύθερη εμφύσηση
Λοιπές διαστάσεις:		Τεχνική διακόσμησης:	Φέρει ιριδίζον στρώμα που απολεπιίζεται
		Διατήρηση:	

Δημοσιεύσεις  
 Αδημοσκέυτο

A/A: 303 Προσωρινός κωδικός για τις ανάγκες της εργασίας: ΜΘ 19266  
 ΤΥΠΟΣ: 053α Υπηρεσία Φύλαξης και Αριθμός Ευρετηρίου: Αρχαιολογικό Μουσείο Θεσσαλονίκης, ΜΘ 19266  
 Στοιχεία εύρεσης Χρονολόγηση: 2ος - τέλη 4ου αι.

Περιοχή: Θεσσαλονίκη, Ανατολική Νεκρόπολη  
 Ανασκαφή: Μελενίκου και Χατζηανδρέου  
 Χρονολογία: 10-6-1994  
 Γυάλινα συνεννήματα:  
 Άλλες πληροφορίες: Τάφος 101

Διαστάσεις σε εκ.		Τεχνικά χαρακτηριστικά	
Ύψος: 8	Διάμ. μέγιστη: 3,3	Χρώμα:	Άχρωμο γαλαζωπό
Διάμ. χείλους: 3,3	Πάχος: 0,1	Ποιότητα γυαλιού:	Αρκετές προσμίξεις, λίγες φυσαλίδες
Διάμ. βάσης: 3,1		Τεχνική κατασκευής:	Ελεύθερη εμφύσηση
Λοιπές διαστάσεις:		Τεχνική διακόσμησης:	Ακέραιο
		Διατήρηση:	

Δημοσιεύσεις  
 Μ. Τσιμπιδου-Αυλωνίτη, Α. Λούτας, ΑΔ 49(1994), Χρονικά Β2, σ. 436, πίν. 138β

A/A: 304 Προσωρινός κωδικός για τις ανάγκες της εργασίας: ΒΥ 217/1  
 ΤΥΠΟΣ: 053β Υπηρεσία Φύλαξης και Αριθμός Ευρετηρίου: Μουσείο Βυζαντινού Πολιτισμού, ΒΥ 217/1  
 Στοιχεία εύρεσης Χρονολόγηση: 3ος-4ος αι.

Περιοχή: Θεσσαλονίκη, Δυτική Νεκρόπολη  
 Ανασκαφή: Κολωνιά Γαλανιά Παπαθανασίου  
 Χρονολογία: 2-7-1987  
 Γυάλινα συνεννήματα:  
 Άλλες πληροφορίες: Εκ περιουλλογής

Διαστάσεις σε εκ.		Τεχνικά χαρακτηριστικά	
Ύψος: 8,6	Διάμ. μέγιστη: 6,5	Χρώμα:	Άχρωμο πρασινωπό
Διάμ. χείλους: 4,6	Πάχος: 0,12	Ποιότητα γυαλιού:	Χωρίς προσμίξεις, λίγες φυσαλίδες
Διάμ. βάσης: 4		Τεχνική κατασκευής:	Ελεύθερη εμφύσηση
Λοιπές διαστάσεις:		Τεχνική διακόσμησης:	Ακέραιο
		Διατήρηση:	

Δημοσιεύσεις  
 Παπανικόλα-Μπακίρη 2002, αρ. 809 σ. 574, του 3ου-4ου αι. Από νεκροταφείο που χρησιμοποιείται κατά τον 4ο, με επαναχρησιμοποιημένων κτιστών τάφων και στον 5ο αι.(Σύμφωνα με τα ανασκαφικά δεδομένα, που θα δημοσιευτούν από τον ανασκαφέα Δ. Νελώνη).

A/A: 306 Προσωρινός κωδικός για τις ανάγκες της εργασίας: Θ 18/01 Υ1  
 ΤΥΠΟΣ: 053β Υπηρεσία Φύλαξης και Αριθμός Ευρετηρίου: 9η ΕΒΑ, Θ 18/01 Υ1  
 Στοιχεία εύρεσης Χρονολόγηση: 2ος - τέλη 4ου αι.

Περιοχή: Θεσσαλονίκη, Δυτική Νεκρόπολη  
 Ανασκαφή: Καπύτου Ν. 4  
 Χρονολογία: 24-8-01  
 Γυάλινα συνεννήματα:  
 Άλλες πληροφορίες: Τάφος 25 (Αγγείο Υ1, Βάθος -1,40/-2,10. Αδιατάρακτος τάφος)

Διαστάσεις σε εκ.		Τεχνικά χαρακτηριστικά	
Ύψος: 13	Διάμ. μέγιστη: 8	Χρώμα:	Άχρωμο πρασινωπό
Διάμ. χείλους: 5,2	Πάχος: 0,1	Ποιότητα γυαλιού:	Χωρίς προσμίξεις, λίγες φυσαλίδες
Διάμ. βάσης: 5		Τεχνική κατασκευής:	Ελεύθερη εμφύσηση
Λοιπές διαστάσεις:		Τεχνική διακόσμησης:	Διατηρείται μεγάλο μέρος του σε μικρά θραύσματα
		Διατήρηση:	

Δημοσιεύσεις  
 Αδημοσκέυτο

A/A: 307 Προσωρινός κωδικός για τις ανάγκες της εργασίας: ΜΘ 517  
 ΤΥΠΟΣ: 053β Υπηρεσία Φύλαξης και Αριθμός Ευρετηρίου: Αρχαιολογικό Μουσείο Θεσσαλονίκης, ΜΘ 517  
 Στοιχεία εύρεσης Χρονολόγηση: 2ος - τέλη 4ου αι.

Περιοχή: Θεσσαλονίκη, Δυτική Νεκρόπολη  
 Ανασκαφή: Βαρδάρη  
 Χρονολογία:  
 Γυάλινα συνεννήματα:  
 Άλλες πληροφορίες:

Διαστάσεις σε εκ.		Τεχνικά χαρακτηριστικά	
Ύψος: 10	Διάμ. μέγιστη: 7,5	Χρώμα:	Άχρωμο πρασινωπό και μπλε
Διάμ. χείλους: 4,6	Πάχος: 0,3	Ποιότητα γυαλιού:	Λίγες προσμίξεις, λίγες φυσαλίδες
Διάμ. βάσης: 4,3		Τεχνική κατασκευής:	Εμφύσηση σε μήτρα και ελεύθερη
Λοιπές διαστάσεις:		Τεχνική διακόσμησης:	Ακέραιο
		Διατήρηση:	

Δημοσιεύσεις  
 Ε. Τρακοπούλου-Σαλακίδου, στο Θεσσαλονίκη, Από τα προατορικά μέχρι τα χριστιανικά χρόνια 1986, σ. 125, εκ. 123.

**A/A: 308** Προσωρινός κωδικός για τις ανάγκες της εργασίας: **ΜΘ 518**  
**ΤΥΠΟΣ: 053β** Υπηρεσία Φύλαξης και Αριθμός Ευρετηρίου: Αρχαιολογικό Μουσείο Θεσσαλονίκης, ΜΘ 518  
 Στοιχεία εύρεσης: 2ος - τέλη 4ου αι  
 Χρονολόγηση: Αρχειακή: Θεσσαλονίκη, Δυτική Νεκρόπολη  
 Ανασκαφή: Βαρδάρη  
 Χρονολογία:  
 Γυάλινα συνεννήματα:  
 Άλλες πληροφορίες:

<u>Διαστάσεις σε εκ.</u>	<u>Τεχνικά χαρακτηριστικά</u>
Ύψος : 10 Διάμ. μέγιστη : 6,6 Διάμ. χείλους : 4,4 Πάχος : 0,28	Χρώμα: Άχρωμο πρασινωπό Ποιότητα γυαλιού: Χωρίς προσμίξεις και φυσαλίδες Τεχνική κατασκευής: Ελεύθερη εμφύσηση Τεχνική διακόσμησης: Διατήρηση: Ακέραιο

Δημοσιεύσεις  
 Ε. Τρακοπούλου-Σαλαχίδου, στο Θεσσαλονίκη, Από τα προϊστορικά μέχρι τα χριστιανικά χρόνια 1986, σ. 125.

**A/A: 309** Προσωρινός κωδικός για τις ανάγκες της εργασίας: **ΜΘ 519**  
**ΤΥΠΟΣ: 063β** Υπηρεσία Φύλαξης και Αριθμός Ευρετηρίου: Αρχαιολογικό Μουσείο Θεσσαλονίκης, ΜΘ 519  
 Στοιχεία εύρεσης: Χρονολόγηση: Αρχειακή: Θεσσαλονίκη, Δυτική Νεκρόπολη  
 Ανασκαφή: Βαρδάρη  
 Χρονολογία:  
 Γυάλινα συνεννήματα:  
 Άλλες πληροφορίες:

<u>Διαστάσεις σε εκ.</u>	<u>Τεχνικά χαρακτηριστικά</u>
Ύψος : 11 Διάμ. μέγιστη : 6 Διάμ. χείλους : 4 Πάχος : 0,1	Χρώμα: Πρασινωπό Ποιότητα γυαλιού: Προσμίξεις μόνο στην προχοή. Λίγες φυσαλίδες στο σώμα Τεχνική κατασκευής: Ελεύθερη εμφύσηση Τεχνική διακόσμησης: Διατήρηση: Ακέραιο

Δημοσιεύσεις  
 Αδημοσίευτο

**A/A: 310** Προσωρινός κωδικός για τις ανάγκες της εργασίας: **ΜΘ 5481**  
**ΤΥΠΟΣ: 053β** Υπηρεσία Φύλαξης και Αριθμός Ευρετηρίου: Αρχαιολογικό Μουσείο Θεσσαλονίκης, ΜΘ 5481  
 Στοιχεία εύρεσης: Χρονολόγηση: Αρχειακή: Χαλκιδική  
 Ανασκαφή: Άγνωστης προέλευσης  
 Χρονολογία:  
 Γυάλινα συνεννήματα:  
 Άλλες πληροφορίες:

<u>Διαστάσεις σε εκ.</u>	<u>Τεχνικά χαρακτηριστικά</u>
Ύψος : 6 Διάμ. μέγιστη : 7 Διάμ. χείλους : -1 Πάχος : 0,08	Χρώμα: Άχρωμο λαδοπράσινο Ποιότητα γυαλιού: Τεχνική κατασκευής: Ελεύθερη εμφύσηση Τεχνική διακόσμησης: Διατήρηση: Χείλος και λαιμός λείπουν

Δημοσιεύσεις  
 Αδημοσίευτο

**A/A: 311** Προσωρινός κωδικός για τις ανάγκες της εργασίας: **ΜΘ 20871**  
**ΤΥΠΟΣ: 053β** Υπηρεσία Φύλαξης και Αριθμός Ευρετηρίου: Αρχαιολογικό Μουσείο Θεσσαλονίκης, ΜΘ 20871  
 Στοιχεία εύρεσης: Χρονολόγηση: Αρχειακή: Θεσσαλονίκη, Ανατολική Νεκρόπολη  
 Ανασκαφή: Διεθνής Έκθεση Θεσσαλονίκης  
 Χρονολογία: 4-4-1979  
 Γυάλινα συνεννήματα: ΜΘ 20872  
 Άλλες πληροφορίες: Τάφος 1, δίπλα στα λιωμένα οστά του βρεφικού σκελετού

<u>Διαστάσεις σε εκ.</u>	<u>Τεχνικά χαρακτηριστικά</u>
Ύψος : 7,8 Διάμ. μέγιστη : 6,4 Διάμ. χείλους : Πάχος :	Χρώμα: Άχρωμο κηρινωτό και γαλάζιο Ποιότητα γυαλιού: Τεχνική κατασκευής: Ελεύθερη εμφύσηση Τεχνική διακόσμησης: Διατήρηση: Λείπει το άνω τμήμα του λαιμού και το χείλος

Δημοσιεύσεις  
 Αδημοσίευτο

**A/A: 312** Προσωρινός κωδικός για τις ανάγκες της εργασίας: **ΠΑΜ 49**  
**ΤΥΠΟΣ: 063β** Υπηρεσία Φύλαξης και Αριθμός Ευρετηρίου: Αρχαιολογικό Μουσείο Θεσσαλονίκης, 2671/1979  
 Στοιχεία εύρεσης: Χρονολόγηση: Αρχειακή: Θεσσαλονίκη, Δυτική Νεκρόπολη  
 Ανασκαφή: Ραμόνα  
 Χρονολογία: 1971  
 Γυάλινα συνεννήματα:  
 Άλλες πληροφορίες:

<u>Διαστάσεις σε εκ.</u>	<u>Τεχνικά χαρακτηριστικά</u>
Ύψος : Διάμ. μέγιστη : Διάμ. χείλους : Πάχος :	Χρώμα: Άχρωμο κηρινωτό Ποιότητα γυαλιού: Χωρίς προσμίξεις και φυσαλίδες Τεχνική κατασκευής: Ελεύθερη εμφύσηση Τεχνική διακόσμησης: Διατήρηση: Μόνη η προχοή

Δημοσιεύσεις  
 Αδημοσίευτο

**A/A: 313** Προσωρινός κωδικός για τις ανάγκες της εργασίας: **ΜΘ 21456 β**  
**ΤΥΠΟΣ: 054** Υπηρεσία Φύλαξης και Αριθμός Ευρετηρίου: Αρχαιολογικό Μουσείο Θεσσαλονίκης, ΜΘ 21456  
 Στοιχεία εύρεσης: 2ος - τέλη - αρχές 2ου αι.  
 Χρονολόγηση: Αρχειακή: Λητή  
 Ανασκαφή: Αγροκία Α  
 Χρονολογία: 2000  
 Γυάλινα συνεννήματα:  
 Άλλες πληροφορίες:

<u>Διαστάσεις σε εκ.</u>	<u>Τεχνικά χαρακτηριστικά</u>
Ύψος : Διάμ. μέγιστη : Διάμ. χείλους : Πάχος :	Χρώμα: Άχρωμο πρασινωπό Ποιότητα γυαλιού: ; Τεχνική κατασκευής: Ελεύθερη εμφύσηση Τεχνική διακόσμησης: Διατήρηση: Θραύσμα

Δημοσιεύσεις  
 Νάμ-Βελίη, Πουλιάκη, Τζαναβάρη 2003, σ. 212 αρ. 183

**A/A: 314** Προσωρινός κωδικός για τις ανάγκες της εργασίας: **BY 4**  
**ΤΥΠΟΣ: 065** Υπηρεσία Φύλαξης και Αριθμός Ευρετηρίου: Μουσείο Βυζαντινού Πολιτισμού, BY 4  
 Στοιχεία εύρεσης: Χρονολόγηση: Αρχειακή: Θεσσαλονίκη, Ανατολική Νεκρόπολη  
 Ανασκαφή: Πανεπιστημιούπολη Α.Π.Θ. Νομική σχολή  
 Χρονολογία:  
 Γυάλινα συνεννήματα:  
 Άλλες πληροφορίες:

<u>Διαστάσεις σε εκ.</u>	<u>Τεχνικά χαρακτηριστικά</u>
Ύψος : 14 Διάμ. μέγιστη : Διάμ. χείλους : Πάχος :	Χρώμα: Άχρωμο πρασινωπό Ποιότητα γυαλιού: Τεχνική κατασκευής: Ελεύθερη εμφύσηση Τεχνική διακόσμησης: Διατήρηση: Λείπει τμήμα του λαιμού και του χείλους

Δημοσιεύσεις  
 Ε. Κουρκουτίδου-Νικολαΐδου, στο Θεσσαλονίκη Ιστορία και Τέχνη 1986, σ. 59

**A/A: 315** Προσωρινός κωδικός για τις ανάγκες της εργασίας: **ΜΘ 509**  
**ΤΥΠΟΣ: 055** Υπηρεσία Φύλαξης και Αριθμός Ευρετηρίου: Αρχαιολογικό Μουσείο Θεσσαλονίκης, ΜΘ 509  
 Στοιχεία εύρεσης: Χρονολόγηση: Αρχειακή: Θεσσαλονίκη, Δυτική Νεκρόπολη  
 Ανασκαφή: Βαρδάρη  
 Χρονολογία:  
 Γυάλινα συνεννήματα:  
 Άλλες πληροφορίες:

<u>Διαστάσεις σε εκ.</u>	<u>Τεχνικά χαρακτηριστικά</u>
Ύψος : 17 Διάμ. μέγιστη : 9,5 Διάμ. χείλους : 5,7 Πάχος : 0,02	Χρώμα: Άχρωμο πρασινωπό Ποιότητα γυαλιού: Χωρίς προσμίξεις, λίγες φυσαλίδες Τεχνική κατασκευής: Ελεύθερη εμφύσηση Τεχνική διακόσμησης: Διατήρηση: Λείπουν τμήματα της κοιλιάς Συγκολλημένο

Δημοσιεύσεις  
 Αδημοσίευτο

**A/A: 316** Προσωρινός κωδικός για τις ανάγκες της εργασίας: **BY 207/10**  
**ΤΥΠΟΣ: 056** Υπηρεσία Φύλαξης και Αριθμός Ευρετηρίου: Μουσείο Βυζαντινού Πολιτισμού, BY 207/10  
**Έτοιμα εύρεσης** Χρονολόγηση: 4ος αι.  
 Περιοχή: Θεσσαλονίκη, Δυτική Νεκρόπολη  
 Ανασκαφή: Λαγκαδά, Πάρκο Ιβάνωφ  
 Χρονολογία: 16-4-1991  
 Γυάλινα συντηρήματα: Τάφος IV  
 Άλλες πληροφορίες:

<u>Διαστάσεις σε εκ.</u>		<u>Τεχνικά χαρακτηριστικά</u>	
Ύψος: 8.5	Διάμ. μέγιστη: 8.5	Χρώμα: Αχρωμο πρασινωπό	
Διάμ. χείλους: 0.1	Πάχος: 0.1	Ποιότητα γυαλιού: Χωρίς προσμίξεις, λίγες φυσαλίδες	
Διάμ. βάσης: 6		Τεχνική κατασκευής: Ελεύθερη εμφύσηση	
Λοιπές διαστάσεις: Σωζόμενο Ύψος: 15		Τεχνική διακόσμησης: Διατήρηση: Συγκολλημένο, λείπουν τμήματα του σώματος και το χείλος	

**Δημοσιεύσεις**  
 Η ταφή χρονολογείται στο α' μισό του 4ου αι. με βάση κεραμικά συντηρήματα. Μακροπούλου 2006...

**A/A: 317** Προσωρινός κωδικός για τις ανάγκες της εργασίας: **MO 5482**  
**ΤΥΠΟΣ: 056** Υπηρεσία Φύλαξης και Αριθμός Ευρετηρίου: Αρχαιολογικό Μουσείο Θεσσαλονίκης, MO 5482  
**Έτοιμα εύρεσης** Χρονολόγηση: 3ος τέλη - 5ος αι.  
 Περιοχή: Χαλκιδική  
 Ανασκαφή: Άγνωστης προέλευσης  
 Χρονολογία:  
 Γυάλινα συντηρήματα:  
 Άλλες πληροφορίες:

<u>Διαστάσεις σε εκ.</u>		<u>Τεχνικά χαρακτηριστικά</u>	
Ύψος: 9	Διάμ. μέγιστη: 5	Χρώμα: Αχρωμο πρασινωπό	
Διάμ. χείλους: 3.3	Πάχος: 0.08	Ποιότητα γυαλιού: Χωρίς προσμίξεις, λίγες φυσαλίδες	
Διάμ. βάσης: 3.3		Τεχνική κατασκευής: Ελεύθερη εμφύσηση	
Λοιπές διαστάσεις:		Τεχνική διακόσμησης: Διατήρηση: Πλήρες, συμπληρωμένο.	

**Δημοσιεύσεις**  
 Αδημοσκέυτο

**A/A: 318** Προσωρινός κωδικός για τις ανάγκες της εργασίας: **MO 20918**  
**ΤΥΠΟΣ: 057** Υπηρεσία Φύλαξης και Αριθμός Ευρετηρίου: Αρχαιολογικό Μουσείο Θεσσαλονίκης, MO 20918  
**Έτοιμα εύρεσης** Χρονολόγηση: 4ος αι.  
 Περιοχή: Θεσσαλονίκη  
 Ανασκαφή: Αγνώστου προέλευσης  
 Χρονολογία:  
 Γυάλινα συντηρήματα:  
 Άλλες πληροφορίες:

<u>Διαστάσεις σε εκ.</u>		<u>Τεχνικά χαρακτηριστικά</u>	
Ύψος: 14	Διάμ. μέγιστη: 8.2	Χρώμα: Αχρωμο, ανεπαίσθητα πρασινωπό	
Διάμ. χείλους: 2.4	Πάχος: 0.08	Ποιότητα γυαλιού: Χωρίς προσμίξεις, λίγες φυσαλίδες	
Διάμ. βάσης: 4		Τεχνική κατασκευής: Ελεύθερη εμφύσηση	
Λοιπές διαστάσεις:		Τεχνική διακόσμησης: Διατήρηση: Πλήρες μικρές ελλείψεις στην κοιλιά.	

**Δημοσιεύσεις**  
 Αδημοσκέυτο

**A/A: 319** Προσωρινός κωδικός για τις ανάγκες της εργασίας: **Θ 18/01 Y2**  
**ΤΥΠΟΣ: 058** Υπηρεσία Φύλαξης και Αριθμός Ευρετηρίου: 9η ΕΒΑ, Θ 18/01 Y2  
**Έτοιμα εύρεσης** Χρονολόγηση: 4ος - 5ος αι.  
 Περιοχή: Θεσσαλονίκη, Δυτική Νεκρόπολη  
 Ανασκαφή: Καπάτου Ν. 4  
 Χρονολογία: 29-8-01  
 Γυάλινα συντηρήματα:  
 Άλλες πληροφορίες: Τάφος 37, [Αγγείο Y 2, Εσωτερική επίχωση ανοικτής ταφής. Βάθος -2,25]

<u>Διαστάσεις σε εκ.</u>		<u>Τεχνικά χαρακτηριστικά</u>	
Ύψος: 13	Διάμ. μέγιστη: 8.6	Χρώμα: Λαδοπράσινο	
Διάμ. χείλους: 5.5	Πάχος: 0.12	Ποιότητα γυαλιού: Χωρίς προσμίξεις και φυσαλίδες	
Διάμ. βάσης: 6.5		Τεχνική κατασκευής: Εμφύσηση σε μήτρα και ελεύθερη	
Λοιπές διαστάσεις:		Τεχνική διακόσμησης: Διατήρηση: Θραυσμένο, σε μεγάλα κομμάτια	

**Δημοσιεύσεις**  
 Αδημοσκέυτο

**A/A: 320** Προσωρινός κωδικός για τις ανάγκες της εργασίας: **MO 3074**  
**ΤΥΠΟΣ: 058** Υπηρεσία Φύλαξης και Αριθμός Ευρετηρίου: Αρχαιολογικό Μουσείο Θεσσαλονίκης, MO 3074  
**Έτοιμα εύρεσης** Χρονολόγηση: 4ος - 5ος αι.  
 Περιοχή: Θεσσαλονίκη, Δυτική Νεκρόπολη  
 Ανασκαφή: Ραμόνα  
 Χρονολογία: 8-1963  
 Γυάλινα συντηρήματα: Συστάδα τάφων I  
 Άλλες πληροφορίες:

<u>Διαστάσεις σε εκ.</u>		<u>Τεχνικά χαρακτηριστικά</u>	
Ύψος: 11	Διάμ. μέγιστη: 7	Χρώμα: Λαδί	
Διάμ. χείλους: 4.1	Πάχος: 0.08	Ποιότητα γυαλιού: Χωρίς προσμίξεις λίγες φυσαλίδες	
Διάμ. βάσης: 5.8		Τεχνική κατασκευής: Εμφύσηση σε μήτρα	
Λοιπές διαστάσεις:		Τεχνική διακόσμησης: Διατήρηση: Θραύσματα που μπορούν να συγκολληθούν. Φέρει ιριδιισμού.	

**Δημοσιεύσεις**  
 Αδημοσκέυτο

**A/A: 321** Προσωρινός κωδικός για τις ανάγκες της εργασίας: **BY 217/6**  
**ΤΥΠΟΣ: 059** Υπηρεσία Φύλαξης και Αριθμός Ευρετηρίου: Μουσείο Βυζαντινού Πολιτισμού, BY 217/6  
**Έτοιμα εύρεσης** Χρονολόγηση: 4ος - 5ος αι.  
 Περιοχή: Θεσσαλονίκη, Δυτική Νεκρόπολη  
 Ανασκαφή: Κολωνιάρη Γαλανάκη Παπαθανασίου  
 Χρονολογία: 4-6-1987  
 Γυάλινα συντηρήματα: BY 217/6  
 Άλλες πληροφορίες: Τάφος 1, ανατολική πλευρά του τάφου

<u>Διαστάσεις σε εκ.</u>		<u>Τεχνικά χαρακτηριστικά</u>	
Ύψος: 14	Διάμ. μέγιστη: 14	Χρώμα: Αχρωμο πρασινωπό	
Διάμ. χείλους: 3.8	Πάχος: 0.1	Ποιότητα γυαλιού: Χωρίς προσμίξεις, λίγες φυσαλίδες	
Διάμ. βάσης: 3.5		Τεχνική κατασκευής: Ελεύθερη εμφύσηση	
Λοιπές διαστάσεις:		Τεχνική διακόσμησης: Διατήρηση: Ακέραιο	

**Δημοσιεύσεις**  
 Αδημοσκέυτο. Από νεκροταφείο του 4ου αι., με επαναχρηστές ορισμένων κτιστών τάφων και στον 5ο αι. (Σύμφωνα με τα ανασκαφικά δεδομένα, που θα δημοσιευτούν από τον ανασκαφέα Δ. Νελπάντη). Στον ίδιο τάφο ανακαλύφθηκαν και 3 μυροδοχεία τύπου Ιε. 101m

**A/A: 322** Προσωρινός κωδικός για τις ανάγκες της εργασίας: **MO 5479**  
**ΤΥΠΟΣ: 059** Υπηρεσία Φύλαξης και Αριθμός Ευρετηρίου: Αρχαιολογικό Μουσείο Θεσσαλονίκης, MO 5479  
**Έτοιμα εύρεσης** Χρονολόγηση: 4ος - 5ος αι.  
 Περιοχή: Χαλκιδική  
 Ανασκαφή: Άγνωστης προέλευσης  
 Χρονολογία:  
 Γυάλινα συντηρήματα:  
 Άλλες πληροφορίες:

<u>Διαστάσεις σε εκ.</u>		<u>Τεχνικά χαρακτηριστικά</u>	
Ύψος: 12	Διάμ. μέγιστη: 4	Χρώμα: Αχρωμο λαδοκίτρινο	
Διάμ. χείλους: -1	Πάχος: 0.08	Ποιότητα γυαλιού: Χωρίς προσμίξεις, λίγες φυσαλίδες	
Διάμ. βάσης: 3		Τεχνική κατασκευής: Ελεύθερη εμφύσηση	
Λοιπές διαστάσεις:		Τεχνική διακόσμησης: Διατήρηση: Χείλος και τμήματα λαμού λείπουν	

**Δημοσιεύσεις**  
 Αδημοσκέυτο

**A/A: 323** Προσωρινός κωδικός για τις ανάγκες της εργασίας: **ΔΕΘ 115**  
**ΤΥΠΟΣ: 060** Υπηρεσία Φύλαξης και Αριθμός Ευρετηρίου: Αρχαιολογικό Μουσείο Θεσσαλονίκης, Αεθτάγραφο  
**Έτοιμα εύρεσης** Χρονολόγηση:  
 Περιοχή: Θεσσαλονίκη, Ανατολική Νεκρόπολη  
 Ανασκαφή: Διεθνής Έκθεση Θεσσαλονίκης, Νότιο οικόπεδο  
 Χρονολογία: 1993  
 Γυάλινα συντηρήματα: Τάφος 115  
 Άλλες πληροφορίες:

<u>Διαστάσεις σε εκ.</u>		<u>Τεχνικά χαρακτηριστικά</u>	
Ύψος: 6.2	Διάμ. μέγιστη: 6.2	Χρώμα: Αχρωμο πρασινωπό	
Διάμ. χείλους: 0.1	Πάχος: 0.1	Ποιότητα γυαλιού: Χωρίς προσμίξεις, λίγες φυσαλίδες	
Διάμ. βάσης: 4.2		Τεχνική κατασκευής: Ελεύθερη εμφύσηση	
Λοιπές διαστάσεις: Σωζόμενο Ύψος: 14		Τεχνική διακόσμησης: Διατήρηση: Λείπει το χείλος	

**Δημοσιεύσεις**  
 Αδημοσκέυτο

A/A: 324  
ΤΥΠΟΣ: 061

Προσωρινός κωδικός για τις ανάγκες της εργασίας: **Av-P1/1**  
Υπηρεσία Φύλαξης και Αριθμός Ευρετηρίου: Άγνωστη θέση, 3ος τέλη - αρχές 5ου αι  
Χρονολόγηση:

Επιχεία εύρεσης  
Περιοχή: Θεσσαλονίκη, Ανατολική Νεκρόπολη  
Ανασκαφή: Δημοτικό Νοσοκομείο «Άγιος Δημήτριος» οικόπεδο Εταιρείας Υδάτων  
Χρονολογία:  
Γυάλινα συνευρήματα:  
Άλλες πληροφορίες:

Διαστάσεις σε εκ.

Ύψος: 6.5 Διάμ. μέγιστη: 4  
Διάμ. χείλους: Πάχος:  
Διάμ. βάσης:  
Λοιπές διαστάσεις: Non vidi

Τεχνικά χαρακτηριστικά

Χρώμα: Ασημόγκριζο  
Ποιότητα γυαλιού: Non vidi  
Τεχνική κατασκευή: Ελεύθερη εμφύσηση  
Τεχνική διακόσμησης:  
Διατήρηση: Ακέραιο

Δημοσιεύσεις

Ch. Avezou - Ch. Picard, La nécropole de Thessalonique, Mélanges d'archéologie et d'histoire XXXII, 1912, σ. 337-361

A/A: 325  
ΤΥΠΟΣ: 061

Προσωρινός κωδικός για τις ανάγκες της εργασίας: **BY 213/2**  
Υπηρεσία Φύλαξης και Αριθμός Ευρετηρίου: Μουσείο Βυζαντινού Πολιτισμού, BY 213/2 3ος τέλη - αρχές 5ου αι.  
Χρονολόγηση:

Επιχεία εύρεσης  
Περιοχή: Θεσσαλονίκη, Ανατολική Νεκρόπολη  
Ανασκαφή: Δημοτικό Νοσοκομείο «Άγιος Δημήτριος»  
Χρονολογία:  
Γυάλινα συνευρήματα:  
Άλλες πληροφορίες:

Διαστάσεις σε εκ.

Ύψος: 9.5 Διάμ. μέγιστη: 7.5  
Διάμ. χείλους: 4.2 Πάχος: 0.1  
Διάμ. βάσης: 4.2  
Λοιπές διαστάσεις:

Τεχνικά χαρακτηριστικά

Χρώμα: Άχρωμο πρασινωτό  
Ποιότητα γυαλιού:  
Τεχνική κατασκευή: Ελεύθερη εμφύσηση  
Τεχνική διακόσμησης:  
Διατήρηση: Λείπει μεγάλο μέρος του σώματος

Δημοσιεύσεις

Αδημοσίευτο

A/A: 326  
ΤΥΠΟΣ: 061

Προσωρινός κωδικός για τις ανάγκες της εργασίας: **BY 244/3**  
Υπηρεσία Φύλαξης και Αριθμός Ευρετηρίου: Μουσείο Βυζαντινού Πολιτισμού, BY 244/3 3ος αι, τέλη  
Χρονολόγηση:

Επιχεία εύρεσης  
Περιοχή: Θεσσαλονίκη, Ανατολική Νεκρόπολη  
Ανασκαφή: Λεωφόρος Στρατού 2, οκ. Μουσείου Βυζαντινού Πολιτισμού  
Χρονολογία: 19-10-1992  
Γυάλινα συνευρήματα:  
Άλλες πληροφορίες: Τάφος 93

Διαστάσεις σε εκ.

Ύψος: 12 Διάμ. μέγιστη: 9.5  
Διάμ. χείλους: 4 Πάχος: 0.1  
Διάμ. βάσης: 3  
Λοιπές διαστάσεις:

Τεχνικά χαρακτηριστικά

Χρώμα: Άχρωμο πρασινωτό  
Ποιότητα γυαλιού: Χωρίς προσμίξεις, λίγες φυσαλίδες  
Τεχνική κατασκευή: Ελεύθερη εμφύσηση  
Τεχνική διακόσμησης:  
Διατήρηση: Συγκολλημένο, πλήρες

Δημοσιεύσεις

Ναλπάντης 2003, σ. 86, 129, σχ. 50, πιν. 43, από τάφο με νόμισμα του 267-282, με πιθανή χρονολόγηση το 8' τέταρτο του 3ου αι.

A/A: 327  
ΤΥΠΟΣ: 061

Προσωρινός κωδικός για τις ανάγκες της εργασίας: **BY 255/7**  
Υπηρεσία Φύλαξης και Αριθμός Ευρετηρίου: Μουσείο Βυζαντινού Πολιτισμού, BY 255/7 3ος αι, τέλη  
Χρονολόγηση:

Επιχεία εύρεσης  
Περιοχή: Θεσσαλονίκη, Δυτική Νεκρόπολη  
Ανασκαφή: Μαργαροπούλου 20  
Χρονολογία: 3-7-1995  
Γυάλινα συνευρήματα:  
Άλλες πληροφορίες: Τάφος 111

Διαστάσεις σε εκ.

Ύψος: 14 Διάμ. μέγιστη: 9  
Διάμ. χείλους: 5.5 Πάχος: 0.1  
Διάμ. βάσης: 4  
Λοιπές διαστάσεις:

Τεχνικά χαρακτηριστικά

Χρώμα: Άχρωμο πρασινωτό  
Ποιότητα γυαλιού:  
Τεχνική κατασκευή: Ελεύθερη εμφύσηση  
Τεχνική διακόσμησης:  
Διατήρηση: Συγκολλημένο, πλήρες

Δημοσιεύσεις

Μακροπούλου 2006, σ. Από ταφή του τέλους του 3ου αι., που χρονολογείται με νόμισμα Γαβρίου, του 276-282.

A/A: 328  
ΤΥΠΟΣ: 061

Προσωρινός κωδικός για τις ανάγκες της εργασίας: **ΜΘ 5470**  
Υπηρεσία Φύλαξης και Αριθμός Ευρετηρίου: Αρχαιολογικό Μουσείο Θεσσαλονίκης, ΜΘ 5470 3ος τέλη - αρχές 5ου αι.  
Χρονολόγηση:

Επιχεία εύρεσης  
Περιοχή: Θεσσαλονίκη, Δυτική Νεκρόπολη  
Ανασκαφή: Βαρδάρη  
Χρονολογία: 12-2-1920  
Γυάλινα συνευρήματα: ΜΘ 5469-5475  
Άλλες πληροφορίες: Βρέθηκε εντός σαρκοφάγου από μονόλιθο μάρμαρο

Διαστάσεις σε εκ.

Ύψος: 13 Διάμ. μέγιστη: 10.5  
Διάμ. χείλους: 5 Πάχος: 0.06  
Διάμ. βάσης: 4  
Λοιπές διαστάσεις:

Τεχνικά χαρακτηριστικά

Χρώμα: Άχρωμο πρασινωτό  
Ποιότητα γυαλιού:  
Τεχνική κατασκευή: Ελεύθερη εμφύσηση  
Τεχνική διακόσμησης: Επικάλυψη ίνας γυαλιού  
Διατήρηση: Ελλιπές στο σώμα και στο λαμό.

Δημοσιεύσεις

Αδημοσίευτο

A/A: 329  
ΤΥΠΟΣ: 061

Προσωρινός κωδικός για τις ανάγκες της εργασίας: **ΜΘ 5475**  
Υπηρεσία Φύλαξης και Αριθμός Ευρετηρίου: Αρχαιολογικό Μουσείο Θεσσαλονίκης, ΜΘ 5475 3ος τέλη - αρχές 5ου αι.  
Χρονολόγηση:

Επιχεία εύρεσης  
Περιοχή: Θεσσαλονίκη, Δυτική Νεκρόπολη  
Ανασκαφή: Βαρδάρη  
Χρονολογία: 12-2-1920  
Γυάλινα συνευρήματα: ΜΘ 5469-5475  
Άλλες πληροφορίες: Βρέθηκε εντός σαρκοφάγου από μονόλιθο μάρμαρο

Διαστάσεις σε εκ.

Ύψος: 11 Διάμ. μέγιστη: 8  
Διάμ. χείλους: 3.9 Πάχος: 0.1  
Διάμ. βάσης: 2.7  
Λοιπές διαστάσεις:

Τεχνικά χαρακτηριστικά

Χρώμα: Άχρωμο πρασινωτό  
Ποιότητα γυαλιού: Χωρίς προσμίξεις και φυσαλίδες  
Τεχνική κατασκευή: Ελεύθερη εμφύσηση  
Τεχνική διακόσμησης:  
Διατήρηση: Συγκολλημένο, συμπληρωμένο με γύψο.

Δημοσιεύσεις

Αδημοσίευτο

A/A: 330  
ΤΥΠΟΣ: 081

Προσωρινός κωδικός για τις ανάγκες της εργασίας: **ΜΘ 5477**  
Υπηρεσία Φύλαξης και Αριθμός Ευρετηρίου: Αρχαιολογικό Μουσείο Θεσσαλονίκης, ΜΘ 5477 3ος τέλη - αρχές 5ου αι.  
Χρονολόγηση:

Επιχεία εύρεσης  
Περιοχή: Χαλκιδική  
Ανασκαφή: Άγνωστης προέλευσης  
Χρονολογία:  
Γυάλινα συνευρήματα:  
Άλλες πληροφορίες:

Διαστάσεις σε εκ.

Ύψος: 8 Διάμ. μέγιστη: 5  
Διάμ. χείλους: -1 Πάχος: 0.08  
Διάμ. βάσης: 2.5  
Λοιπές διαστάσεις:

Τεχνικά χαρακτηριστικά

Χρώμα: Άχρωμο πρασινωτό  
Ποιότητα γυαλιού:  
Τεχνική κατασκευή: Ελεύθερη εμφύσηση  
Τεχνική διακόσμησης:  
Διατήρηση: Χείλας σπασμένο

Δημοσιεύσεις

Αδημοσίευτο

A/A: 331  
ΤΥΠΟΣ: 081

Προσωρινός κωδικός για τις ανάγκες της εργασίας: **ΜΘ 5485**  
Υπηρεσία Φύλαξης και Αριθμός Ευρετηρίου: Αρχαιολογικό Μουσείο Θεσσαλονίκης, ΜΘ 5485 3ος τέλη - αρχές 5ου αι.  
Χρονολόγηση:

Επιχεία εύρεσης  
Περιοχή: Χαλκιδική  
Ανασκαφή: Άγνωστης προέλευσης  
Χρονολογία:  
Γυάλινα συνευρήματα:  
Άλλες πληροφορίες:

Διαστάσεις σε εκ.

Ύψος: 4 Διάμ. μέγιστη: 6  
Διάμ. χείλους: 6.4 Πάχος: 0.17  
Διάμ. βάσης: -1  
Λοιπές διαστάσεις:

Τεχνικά χαρακτηριστικά

Χρώμα: Άχρωμο πρασινωτό  
Ποιότητα γυαλιού:  
Τεχνική κατασκευή: Ελεύθερη εμφύσηση  
Τεχνική διακόσμησης: Επικάλυψη ίνας γυαλιού  
Διατήρηση: Θραύσμα λαμού και χείλους

Δημοσιεύσεις

Αδημοσίευτο



A/A: 332 Προσωρινός κωδικός για τις ανάγκες της εργασίας: ΜΘ 5486  
ΤΥΠΟΣ: 061 Υπηρεσία Φύλαξης και Αριθμός Ευρετηρίου: Αρχαιολογικό Μουσείο Θεσσαλονίκης, ΜΘ 5486  
Χρονολόγηση: 3ος τέλη - αρχές 5ου αι

Περιοχή: Χαλκιδική  
Ανασκαφή: Άγνωστης προέλευσης  
Χρονολογία:  
Γυάλινα συνευρήματα:  
Άλλες πληροφορίες:

Διαστάσεις σε εκ.

Τεχνικά χαρακτηριστικά

Ύψος: 4 Διάμ. μέγιστη: -1 Χρώμα: Λαδί  
Διάμ. χείλους: 6,4 Πάχος: Ποιότητα γυαλιού:  
Διάμ. βάσης: -1 Τεχνική κατασκευής: Εμφύσηση σε μήτρα,  
Λοιπές διαστάσεις: Τεχνική διακόσμησης:  
Διατήρηση: Άνω τμήμα γυάλινου αγγείου.

Δημοσιεύσεις

Αδημοσίευτο

A/A: 333 Προσωρινός κωδικός για τις ανάγκες της εργασίας: ΜΘ 5487  
ΤΥΠΟΣ: 061 Υπηρεσία Φύλαξης και Αριθμός Ευρετηρίου: Αρχαιολογικό Μουσείο Θεσσαλονίκης, ΜΘ 5487  
Χρονολόγηση: 3ος τέλη - αρχές 5ου αι

Περιοχή: Χαλκιδική  
Ανασκαφή: Άγνωστης προέλευσης  
Χρονολογία:  
Γυάλινα συνευρήματα:  
Άλλες πληροφορίες:

Διαστάσεις σε εκ.

Τεχνικά χαρακτηριστικά

Ύψος: 6 Διάμ. μέγιστη: 6.6 Χρώμα: Άχρωμο πρασινωπό  
Διάμ. χείλους: 4 Πάχος: 0.06 Ποιότητα γυαλιού:  
Διάμ. βάσης: -1 Τεχνική κατασκευής: Ελεύθερη εμφύσηση  
Λοιπές διαστάσεις: Τεχνική διακόσμησης:  
Διατήρηση: Λείπει το κάτω μέρος του σώματος.

Δημοσιεύσεις

Αδημοσίευτο

A/A: 336 Προσωρινός κωδικός για τις ανάγκες της εργασίας: ΠΑΜ 45  
ΤΥΠΟΣ: 061 Υπηρεσία Φύλαξης και Αριθμός Ευρετηρίου: Αρχαιολογικό Μουσείο Θεσσαλονίκης, δεφάκι 90 αρχές 5ου αι  
Χρονολόγηση:

Περιοχή: Θεσσαλονίκη, Δυτική Νεκρόπολη  
Ανασκαφή: Ραμόνα  
Χρονολογία: 27-3-1969  
Γυάλινα συνευρήματα:  
Άλλες πληροφορίες:

Διαστάσεις σε εκ.

Τεχνικά χαρακτηριστικά

Ύψος: Διάμ. μέγιστη: 10.5 Χρώμα: Άχρωμο πρασινωπό  
Διάμ. χείλους: 5.4 Πάχος: 0.1 Ποιότητα γυαλιού: Χωρίς προσμίξεις και φυσαλίδες  
Διάμ. βάσης: 6 Τεχνική κατασκευής: Ελεύθερη εμφύσηση  
Λοιπές διαστάσεις: Τεχνική διακόσμησης:  
Διατήρηση: Λείπουν τμήματα του σώματος

Δημοσιεύσεις

Αδημοσίευτο

A/A: 337 Προσωρινός κωδικός για τις ανάγκες της εργασίας: ΜΘ 5483  
ΤΥΠΟΣ: 062 Υπηρεσία Φύλαξης και Αριθμός Ευρετηρίου: Αρχαιολογικό Μουσείο Θεσσαλονίκης, ΜΘ 5483  
Χρονολόγηση: 3ος τέλη - αρχές 5ου αι

Περιοχή: Χαλκιδική  
Ανασκαφή: Άγνωστης προέλευσης  
Χρονολογία:  
Γυάλινα συνευρήματα:  
Άλλες πληροφορίες:

Διαστάσεις σε εκ.

Τεχνικά χαρακτηριστικά

Ύψος: 13 Διάμ. μέγιστη: Διάμ. χείλους: 5.6 Πάχος: 0.06 Χρώμα: Άχρωμο πρασινωπό  
Διάμ. βάσης: 6.5 Ποιότητα γυαλιού: Αρκετές φυσαλίδες, ελάχιστες προσμίξεις  
Λοιπές διαστάσεις: Τεχνική κατασκευής: Ελεύθερη εμφύσηση  
Τεχνική διακόσμησης: Εγχάραξη  
Διατήρηση: Συγκολλημένο, λείπουν μέρη του σώματος

Δημοσιεύσεις

Αδημοσίευτο

A/A: 334 Προσωρινός κωδικός για τις ανάγκες της εργασίας: ΜΘ 5488  
ΤΥΠΟΣ: 061 Υπηρεσία Φύλαξης και Αριθμός Ευρετηρίου: Αρχαιολογικό Μουσείο Θεσσαλονίκης, ΜΘ 5488  
Χρονολόγηση: 3ος τέλη - αρχές 5ου αι

Περιοχή: Χαλκιδική  
Ανασκαφή: Άγνωστης προέλευσης  
Χρονολογία:  
Γυάλινα συνευρήματα:  
Άλλες πληροφορίες:

Διαστάσεις σε εκ.

Τεχνικά χαρακτηριστικά

Ύψος: 4 Διάμ. μέγιστη: 7.2 Χρώμα: Άχρωμο πρασινωπό  
Διάμ. χείλους: -1 Πάχος: 0.06 Ποιότητα γυαλιού:  
Διάμ. βάσης: -1 Τεχνική κατασκευής: Ελεύθερη εμφύσηση  
Λοιπές διαστάσεις: Τεχνική διακόσμησης:  
Διατήρηση: Θραύσμα λαμπού και σώματος

Δημοσιεύσεις

Αδημοσίευτο

A/A: 335 Προσωρινός κωδικός για τις ανάγκες της εργασίας: ΜΘ 11141  
ΤΥΠΟΣ: 061 Υπηρεσία Φύλαξης και Αριθμός Ευρετηρίου: Αρχαιολογικό Μουσείο Θεσσαλονίκης, ΜΘ 11141  
Χρονολόγηση: 3ος τέλη - αρχές 5ου αι

Περιοχή: Θεσσαλονίκη, Δυτική Νεκρόπολη  
Ανασκαφή: Ραμόνα  
Χρονολογία: 8-4-1969  
Γυάλινα συνευρήματα:  
Άλλες πληροφορίες: Τάφος θας

Διαστάσεις σε εκ.

Τεχνικά χαρακτηριστικά

Ύψος: 12 Διάμ. μέγιστη: Χρώμα: Άχρωμο πρασινωπό  
Διάμ. χείλους: 4.8 Πάχος: 0.08 Ποιότητα γυαλιού:  
Διάμ. βάσης: 4 Τεχνική κατασκευής: Ελεύθερη εμφύσηση  
Λοιπές διαστάσεις: Τεχνική διακόσμησης:  
Διατήρηση: Χείλος σπασμένο

Δημοσιεύσεις

Πέτσας 1974, σ. 329, πίν. 25 ε.

A/A: 338 Προσωρινός κωδικός για τις ανάγκες της εργασίας: ΒΥ 91 α  
ΤΥΠΟΣ: 063 Υπηρεσία Φύλαξης και Αριθμός Ευρετηρίου: Μουσείο Βυζαντινού Πολιτισμού, ΒΥ 91 α  
Χρονολόγηση: 3ος - 4ος αι.

Περιοχή: Θεσσαλονίκη, Ανατολική Νεκρόπολη  
Ανασκαφή: Αγίου Παύλου Υδραγωγείο  
Χρονολογία: Δεκέμβρης 1966  
Γυάλινα συνευρήματα:  
Άλλες πληροφορίες: Δωμάτιο Β, τάφος Α, Β

Διαστάσεις σε εκ.

Τεχνικά χαρακτηριστικά

Ύψος: 22 Διάμ. μέγιστη: Χρώμα: Άχρωμο πρασινωπό  
Διάμ. χείλους: Πάχος: Ποιότητα γυαλιού:  
Διάμ. βάσης: Τεχνική κατασκευής: Ελεύθερη εμφύσηση  
Λοιπές διαστάσεις: Τεχνική διακόσμησης:  
Διατήρηση: Ακέραιο

Δημοσιεύσεις

Ε. Κουρκουτίδου-Νικολαΐδου, στο Θεσσαλονίκη Ιστορία και Τέχνη 1986, σ. 58

A/A: 339 Προσωρινός κωδικός για τις ανάγκες της εργασίας: ΒΥ 174  
ΤΥΠΟΣ: 063 Υπηρεσία Φύλαξης και Αριθμός Ευρετηρίου: Μουσείο Βυζαντινού Πολιτισμού, ΒΥ 174  
Χρονολόγηση: 4ος αι.

Περιοχή: Θεσσαλονίκη, Ανατολική Νεκρόπολη  
Ανασκαφή: Πανεπιστημιάπολη Α.Π.Θ. Θεολογική σχολή  
Χρονολογία:  
Γυάλινα συνευρήματα:  
Άλλες πληροφορίες:

Διαστάσεις σε εκ.

Τεχνικά χαρακτηριστικά

Ύψος: 20 Διάμ. μέγιστη: 10.8 Χρώμα: Άχρωμο πρασινωπό  
Διάμ. χείλους: 5.8 Πάχος: 0.18 Ποιότητα γυαλιού: Αρκετές φυσαλίδες, ελάχιστες προσμίξεις  
Διάμ. βάσης: 6 Τεχνική κατασκευής: Ελεύθερη εμφύσηση  
Λοιπές διαστάσεις: Τεχνική διακόσμησης: Εγχάραξη  
Διατήρηση: Ακέραιο

Δημοσιεύσεις

Ε. Κουρκουτίδου-Νικολαΐδου, στο Θεσσαλονίκη Ιστορία και Τέχνη 1986, σ. 59. Παπαγκλά-Μπακιρτζή (επιμ.) 2002, αρ. 349 σ. 318/Α. Αντινάραζ, χρονολογημένο στον 4ο αι.

**A/A: 340** Προσωρινός κωδικός για τις ανάγκες της εργασίας: **ΜΘ 5942**  
**ΤΥΠΟΣ: 063** Υπηρεσία Φύλαξης και Αριθμός Ευρετηρίου: Αρχαιολογικό Μουσείο Θεσσαλονίκης, ΜΘ 5942  
**Στοιχεία εύρεσης** Χρονολόγηση: 3ος - 4ος αι.  
 Περιοχή: Θεσσαλονίκη, Ανατολική Νεκρόπολη  
 Ανασκαφή: Πανεπιστημιούπολη Α.Π.Θ. Θεολογική Σχολή  
 Χρονολογία: 1965  
 Γυάλινα συνευρήματα:  
 Άλλες πληροφορίες:

<u>Διαστάσεις σε εκ.</u>		<u>Τεχνικά χαρακτηριστικά</u>	
Ύψος :	17	Διάμ. μέγιστη :	0.1
Διάμ. χείλους :	5.7	Πάχος :	0.1
Διάμ. βάσης :	4.5	Χρώμα :	Άχρωμο πρσινωπό
Λοιπές διαστάσεις :		Ποιότητα γυαλιού :	Χωρίς προσμίξεις, λίγες φυσαλίδες
		Τεχνική κατασκευής :	Ελεύθερη εμφύσηση
		Τεχνική διακόσμησης :	Ελεύθερη εμφύσηση
		Διατήρηση :	Πλήρες, συγκολλημένο

**Δημοσιεύσεις**  
 Φ. Πέτσας, Α.Δ. 21(1968), Χρονικά Β2, σ. 334-9, πίν. 351 γ.

**A/A: 341** Προσωρινός κωδικός για τις ανάγκες της εργασίας: **ΜΘ 10924**  
**ΤΥΠΟΣ: 063** Υπηρεσία Φύλαξης και Αριθμός Ευρετηρίου: Αρχαιολογικό Μουσείο Θεσσαλονίκης, ΜΘ 10924  
**Στοιχεία εύρεσης** Χρονολόγηση: 3ος - 4ος αι.  
 Περιοχή: Θεσσαλονίκη, Δυτική Νεκρόπολη  
 Ανασκαφή: Ραμόνα  
 Χρονολογία:  
 Γυάλινα συνευρήματα:  
 Άλλες πληροφορίες:

<u>Διαστάσεις σε εκ.</u>		<u>Τεχνικά χαρακτηριστικά</u>	
Ύψος :	16	Διάμ. μέγιστη :	0.15
Διάμ. χείλους :	5	Πάχος :	0.15
Διάμ. βάσης :	4	Χρώμα :	Άχρωμο πρσινωπό
Λοιπές διαστάσεις :		Ποιότητα γυαλιού :	Χωρίς προσμίξεις και φυσαλίδες
		Τεχνική κατασκευής :	Ελεύθερη εμφύσηση
		Τεχνική διακόσμησης :	Εγχάραξη
		Διατήρηση :	Λείπει τμήμα του χείλους και του λαίμου.

**Δημοσιεύσεις**  
 Πέτσας 1974, σ. 329, πίν. 24 β.

**A/A: 344** Προσωρινός κωδικός για τις ανάγκες της εργασίας: **ΜΘ 20916**  
**ΤΥΠΟΣ: 063** Υπηρεσία Φύλαξης και Αριθμός Ευρετηρίου: Αρχαιολογικό Μουσείο Θεσσαλονίκης, ΜΘ 20916  
**Στοιχεία εύρεσης** Χρονολόγηση: 3ος - 4ος αι.  
 Περιοχή: Θεσσαλονίκη, Δυτική Νεκρόπολη  
 Ανασκαφή: Ραμόνα, οδός Λαγκαδά, Πύργος 12άρφος  
 Χρονολογία: 2-3-1972  
 Γυάλινα συνευρήματα:  
 Άλλες πληροφορίες: Θαλωτός τάφος Α'

<u>Διαστάσεις σε εκ.</u>		<u>Τεχνικά χαρακτηριστικά</u>	
Ύψος :	14	Διάμ. μέγιστη :	8.2
Διάμ. χείλους :	5.1	Πάχος :	0.08
Διάμ. βάσης :	3.1	Χρώμα :	Άχρωμο γαλαζωπό
Λοιπές διαστάσεις :		Ποιότητα γυαλιού :	Χωρίς προσμίξεις, λίγες φυσαλίδες
		Τεχνική κατασκευής :	Ελεύθερη εμφύσηση
		Τεχνική διακόσμησης :	Ελεύθερη εμφύσηση
		Διατήρηση :	Λείπει το χείλος και τμήματα του σώματος

**Δημοσιεύσεις**  
 Αδημοσκέυτο

**A/A: 345** Προσωρινός κωδικός για τις ανάγκες της εργασίας: **BY 319/5**  
**ΤΥΠΟΣ: 064** Υπηρεσία Φύλαξης και Αριθμός Ευρετηρίου: Αρχαιολογικό Μουσείο Θεσσαλονίκης, BY 319/5  
**Στοιχεία εύρεσης** Χρονολόγηση: 4ος αι.  
 Περιοχή: Θεσσαλονίκη, Δυτική Νεκρόπολη  
 Ανασκαφή: Λαγκαδά, Μεσαίο οικόπεδο Συγκροτήματος "Αζού"  
 Χρονολογία: 13-2-1998  
 Γυάλινα συνευρήματα: BY 319/4  
 Άλλες πληροφορίες: Τάφος 65, στρώμα ταφής

<u>Διαστάσεις σε εκ.</u>		<u>Τεχνικά χαρακτηριστικά</u>	
Ύψος :	17	Διάμ. μέγιστη :	9.5
Διάμ. χείλους :	6	Πάχος :	0.1
Διάμ. βάσης :	5.5	Χρώμα :	Άχρωμο πρσινωπό
Λοιπές διαστάσεις :		Ποιότητα γυαλιού :	Χωρίς προσμίξεις, λίγες φυσαλίδες
		Τεχνική κατασκευής :	Ελεύθερη εμφύσηση
		Τεχνική διακόσμησης :	Ελεύθερη εμφύσηση
		Διατήρηση :	Συγκολλημένο

**Δημοσιεύσεις**  
 Μακροπούλου 2006, σ... Από κεραμοσκεπή τάφο με φάρμακο νέμισμα του 4ου αι.

**A/A: 342** Προσωρινός κωδικός για τις ανάγκες της εργασίας: **ΜΘ 11267**  
**ΤΥΠΟΣ: 063** Υπηρεσία Φύλαξης και Αριθμός Ευρετηρίου: Αρχαιολογικό Μουσείο Θεσσαλονίκης, ΜΘ 11267  
**Στοιχεία εύρεσης** Χρονολόγηση: 3ος - 4ος αι.  
 Περιοχή: Θεσσαλονίκη, Δυτική Νεκρόπολη  
 Ανασκαφή: Ραμόνα  
 Χρονολογία:  
 Γυάλινα συνευρήματα:  
 Άλλες πληροφορίες: Κτίριο 35, κεραμοσκεπής τάφος

<u>Διαστάσεις σε εκ.</u>		<u>Τεχνικά χαρακτηριστικά</u>	
Ύψος :	12	Διάμ. μέγιστη :	9.5
Διάμ. χείλους :	5.7	Πάχος :	0.1
Διάμ. βάσης :	5	Χρώμα :	Άχρωμο πρσινωπό
Λοιπές διαστάσεις :		Ποιότητα γυαλιού :	Χωρίς προσμίξεις, λίγες φυσαλίδες
		Τεχνική κατασκευής :	Ελεύθερη εμφύσηση
		Τεχνική διακόσμησης :	Εγχάραξη
		Διατήρηση :	Λείπει το στόμιο και τμήμα του λαίμου.

**Δημοσιεύσεις**  
 Αδημοσκέυτο

**A/A: 343** Προσωρινός κωδικός για τις ανάγκες της εργασίας: **ΜΘ 20872**  
**ΤΥΠΟΣ: 063** Υπηρεσία Φύλαξης και Αριθμός Ευρετηρίου: Αρχαιολογικό Μουσείο Θεσσαλονίκης, ΜΘ 20872  
**Στοιχεία εύρεσης** Χρονολόγηση: 3ος - 4ος αι.  
 Περιοχή: Θεσσαλονίκη, Ανατολική Νεκρόπολη  
 Ανασκαφή: Διεθνής Έκθεση Θεσσαλονίκης  
 Χρονολογία: 4-4-1979  
 Γυάλινα συνευρήματα: ΜΘ 20871  
 Άλλες πληροφορίες: Τάφος 1

<u>Διαστάσεις σε εκ.</u>		<u>Τεχνικά χαρακτηριστικά</u>	
Ύψος :	13	Διάμ. μέγιστη :	8.2
Διάμ. χείλους :	5	Πάχος :	0.18
Διάμ. βάσης :	4.2	Χρώμα :	Άχρωμο γαλαζωπό
Λοιπές διαστάσεις :		Ποιότητα γυαλιού :	Χωρίς προσμίξεις και φυσαλίδες
		Τεχνική κατασκευής :	Ελεύθερη εμφύσηση
		Τεχνική διακόσμησης :	Εγχάραξη
		Διατήρηση :	Λείπει το χείλος και το άνω τμήμα του λαίμου.

**Δημοσιεύσεις**  
 Αδημοσκέυτο

**A/A: 346** Προσωρινός κωδικός για τις ανάγκες της εργασίας: **ΜΘ 3753**  
**ΤΥΠΟΣ: 064** Υπηρεσία Φύλαξης και Αριθμός Ευρετηρίου: Αρχαιολογικό Μουσείο Θεσσαλονίκης, ΜΘ 3753  
**Στοιχεία εύρεσης** Χρονολόγηση: 3ος τέλη - αρχές 5ου αι.  
 Περιοχή: Θεσσαλονίκη  
 Ανασκαφή: Αγνώστου προελεύσεως  
 Χρονολογία:  
 Γυάλινα συνευρήματα:  
 Άλλες πληροφορίες:

<u>Διαστάσεις σε εκ.</u>		<u>Τεχνικά χαρακτηριστικά</u>	
Ύψος :	16	Διάμ. μέγιστη :	0.12
Διάμ. χείλους :	5.5	Πάχος :	0.12
Διάμ. βάσης :	5.5	Χρώμα :	Άχρωμο γαλαζωπό
Λοιπές διαστάσεις :		Ποιότητα γυαλιού :	Χωρίς προσμίξεις, λίγες φυσαλίδες
		Τεχνική κατασκευής :	Ελεύθερη εμφύσηση
		Τεχνική διακόσμησης :	Ελεύθερη εμφύσηση
		Διατήρηση :	Ακέραιο

**Δημοσιεύσεις**  
 Αδημοσκέυτο

**A/A: 347** Προσωρινός κωδικός για τις ανάγκες της εργασίας: **ΜΘ 5941**  
**ΤΥΠΟΣ: 064** Υπηρεσία Φύλαξης και Αριθμός Ευρετηρίου: Αρχαιολογικό Μουσείο Θεσσαλονίκης, ΜΘ 5941  
**Στοιχεία εύρεσης** Χρονολόγηση: 3ος τέλη - αρχές 5ου αι.  
 Περιοχή: Θεσσαλονίκη, Ανατολική Νεκρόπολη  
 Ανασκαφή: Πανεπιστημιούπολη Α.Π.Θ. Θεολογική Σχολή  
 Χρονολογία: 6-2-1985  
 Γυάλινα συνευρήματα:  
 Άλλες πληροφορίες: Τάφος (2ω) κεραμοσκεπής, Τομέας 11

<u>Διαστάσεις σε εκ.</u>		<u>Τεχνικά χαρακτηριστικά</u>	
Ύψος :	15	Διάμ. μέγιστη :	0.08
Διάμ. χείλους :	6.4	Πάχος :	0.08
Διάμ. βάσης :	5.5	Χρώμα :	Άχρωμο κτρινωπό
Λοιπές διαστάσεις :		Ποιότητα γυαλιού :	Χωρίς προσμίξεις, λίγες φυσαλίδες
		Τεχνική κατασκευής :	Ελεύθερη εμφύσηση
		Τεχνική διακόσμησης :	Ελεύθερη εμφύσηση
		Διατήρηση :	Πλήρες, συγκολλημένο

**Δημοσιεύσεις**  
 Φ. Πέτσας, Α.Δ. 21(1966), Χρονικά Β2, σ. 334-9, πίν. 351 γ.

**A/A: 348** Προσωρινός κωδικός για τις ανάγκες της εργασίας: **ΠΑΜ 42**  
**ΤΥΠΟΣ: 064** Υπηρεσία Φύλαξης και Αριθμός Ευρετηρίου: Αρχαιολογικό Μουσείο Θεσσαλονίκης, δεξιά κρησφάραξ 5ου αι.  
**Στοιχεία εύρεσης** Χρονολόγηση:  
 Περιοχή: Θεσσαλονίκη, Ανατολική Νεκρόπολη  
 Ανασκαφή: Πανεπιστημιούπολη Α.Π.Θ. Κολυμβητήρια  
 Χρονολογία:  
 Γυάλινα συνευρήματα:  
 Άλλες πληροφορίες: Μόνη ένδειξη στο φακελάκι "Τ". Πιθανώς πρόκειται για αριθμό τάφου

<u>Διαστάσεις σε εκ.</u>	<u>Τεχνικά χαρακτηριστικά</u>
Ύψος : 13 Διάμ. μέγιστη : 6 Διάμ. χείλους : 6 Πάχος : 0.1	Χρώμα: Άχρωμο γαλαζωπό Ποιότητα γυαλιού: Χωρίς προσμίξεις, λίγες φυσαλίδες
Διάμ. βάσης : 4.5	Τεχνική κατασκευής: Ελεύθερη εμφύσηση
Λοιπές διαστάσεις :	Τεχνική διακόσμησης: Διατήρηση: Θραυσμένο, μάλλον πλήρες

**Δημοσιεύσεις**  
 Ε.Ν. Τσιγορίδας, ΑΔ 27 (1972), Χρονικά Β2, σ. 563, όπου γίνεται απλή αναφορά στο αγγείο

**A/A: 349** Προσωρινός κωδικός για τις ανάγκες της εργασίας: **Θ 18/01-Υ4 ΑΓΚ 7253**  
**ΤΥΠΟΣ: 065** Υπηρεσία Φύλαξης και Αριθμός Ευρετηρίου: 9η ΕΒΑ, Θ 18/01-Υ4 ΑΓΚ 7253  
**Στοιχεία εύρεσης** Χρονολόγηση: 3ος τέλη - αρχές 5ου αι.  
 Περιοχή: Θεσσαλονίκη, Δυτική Νεκρόπολη  
 Ανασκαφή: Καπάτου Ν. 4  
 Χρονολογία: 29-Β-01  
 Γυάλινα συνευρήματα: Θ 18/01 Υ3  
 Άλλες πληροφορίες: Τάφος 1 κβωτιδόσχημος [Αγγείο Υ4, βάθος -2,68. Πάνω στο δάπεδο. 0,30 μ. από ΒΑ γωνία κβωτιδόσχημου τάφου]

<u>Διαστάσεις σε εκ.</u>	<u>Τεχνικά χαρακτηριστικά</u>
Ύψος : 16 Διάμ. μέγιστη : 9.5 Διάμ. χείλους : 4.5 Πάχος : 0.14	Χρώμα: Άχρωμο πρασινωπό Ποιότητα γυαλιού: Αρκετές φυσαλίδες, χωρίς προσμίξεις
Διάμ. βάσης : 5.5	Τεχνική κατασκευής: Ελεύθερη εμφύσηση
Λοιπές διαστάσεις :	Τεχνική διακόσμησης: Διατήρηση: Ακέραιο

**Δημοσιεύσεις**  
 Αδημοσίευτο

**A/A: 352** Προσωρινός κωδικός για τις ανάγκες της εργασίας: **ΜΘ 539**  
**ΤΥΠΟΣ: 067** Υπηρεσία Φύλαξης και Αριθμός Ευρετηρίου: Αρχαιολογικό Μουσείο Θεσσαλονίκης, ΜΘ 539  
**Στοιχεία εύρεσης** Χρονολόγηση: 4ος αι.  
 Περιοχή: Θεσσαλονίκη, Δυτική Νεκρόπολη  
 Ανασκαφή: Βαρδάρη  
 Χρονολογία:  
 Γυάλινα συνευρήματα:  
 Άλλες πληροφορίες:

<u>Διαστάσεις σε εκ.</u>	<u>Τεχνικά χαρακτηριστικά</u>
Ύψος : 12 Διάμ. μέγιστη : 8 Διάμ. χείλους : 4.1 Πάχος : 0.12	Χρώμα: Άχρωμο πρασινωπό Ποιότητα γυαλιού: Χωρίς προσμίξεις, λίγες φυσαλίδες, καθαρό
Διάμ. βάσης : 5.5	Τεχνική κατασκευής: Ελεύθερη εμφύσηση
Λοιπές διαστάσεις :	Τεχνική διακόσμησης: Εμπέισση Διατήρηση: Λείπει τμήμα του λαιμού.

**Δημοσιεύσεις**  
 Αδημοσίευτο

**A/A: 353** Προσωρινός κωδικός για τις ανάγκες της εργασίας: **BY 317/2**  
**ΤΥΠΟΣ: 068** Υπηρεσία Φύλαξης και Αριθμός Ευρετηρίου: Μουσείο Βυζαντινού Πολιτισμού, BY 317/2  
**Στοιχεία εύρεσης** Χρονολόγηση: 4ος - 5ος αι.  
 Περιοχή: Θεσσαλονίκη, Δυτική Νεκρόπολη  
 Ανασκαφή: Καλλιθέας λεωφόρος, σχολείο Αμπελοκήπων  
 Χρονολογία: 5-9-1997  
 Γυάλινα συνευρήματα:  
 Άλλες πληροφορίες: Τάφος Τ. 46, στρώμα ταφής

<u>Διαστάσεις σε εκ.</u>	<u>Τεχνικά χαρακτηριστικά</u>
Ύψος : 13 Διάμ. μέγιστη : 9 Διάμ. χείλους : 3.3 Πάχος : 0.1	Χρώμα: Άχρωμο λαδοπράσινο Ποιότητα γυαλιού: Λίγες φυσαλίδες και προσμίξεις
Διάμ. βάσης : 4.4	Τεχνική κατασκευής: Ελεύθερη εμφύσηση
Λοιπές διαστάσεις :	Τεχνική διακόσμησης: Τσιμπιές Διατήρηση: Συγκολλημένο

**Δημοσιεύσεις**  
 Μακροπούλου 2006, σ. ... από τάφο χωρίς χρονολογικά στοιχεία

**A/A: 350** Προσωρινός κωδικός για τις ανάγκες της εργασίας: **BY 319/4**  
**ΤΥΠΟΣ: 066** Υπηρεσία Φύλαξης και Αριθμός Ευρετηρίου: Μουσείο Βυζαντινού Πολιτισμού, BY 319/4  
**Στοιχεία εύρεσης** Χρονολόγηση: 4ος αι.  
 Περιοχή: Θεσσαλονίκη, Δυτική Νεκρόπολη  
 Ανασκαφή: Λαγκαδά, Μεσαίο οικόπεδο Συγκροτήματος "Αζού"  
 Χρονολογία: 13-2-1998  
 Γυάλινα συνευρήματα: BY 319/5  
 Άλλες πληροφορίες: Τάφος 65, στρώμα ταφής

<u>Διαστάσεις σε εκ.</u>	<u>Τεχνικά χαρακτηριστικά</u>
Ύψος : 9 Διάμ. μέγιστη : 7.3 Διάμ. χείλους : 5.5 Πάχος : 0.15	Χρώμα: Άχρωμο πρασινωπό και γαλάζιο Ποιότητα γυαλιού: Λίγες φυσαλίδες χωρίς προσμίξεις
Διάμ. βάσης : 3.2	Τεχνική κατασκευής: Ελεύθερη εμφύσηση
Λοιπές διαστάσεις :	Τεχνική διακόσμησης: Διατήρηση: Συγκολλημένο

**Δημοσιεύσεις**  
 Μακροπούλου 2006, σ. ... Από καμφοροειδή τάφο με φθαμένο νόμισμα του 4ου αι.

**A/A: 351** Προσωρινός κωδικός για τις ανάγκες της εργασίας: **ΠΑΜ 43**  
**ΤΥΠΟΣ: 066** Υπηρεσία Φύλαξης και Αριθμός Ευρετηρίου: Αρχαιολογικό Μουσείο Θεσσαλονίκης, δεξιά κρησφάραξ  
**Στοιχεία εύρεσης** Χρονολόγηση:  
 Περιοχή: Θεσσαλονίκη, Δυτική Νεκρόπολη  
 Ανασκαφή: Απολλωνιάδος 31-Μιχαηλίσσιου  
 Χρονολογία: 24-10-1970  
 Γυάλινα συνευρήματα: ΠΑΜ 44  
 Άλλες πληροφορίες: Τάφος 5

<u>Διαστάσεις σε εκ.</u>	<u>Τεχνικά χαρακτηριστικά</u>
Ύψος : Διάμ. μέγιστη : Διάμ. χείλους : 10 Πάχος : 0.12	Χρώμα: Άχρωμο πρασινωπό Ποιότητα γυαλιού: Χωρίς προσμίξεις και φυσαλίδες
Διάμ. βάσης : 6	Τεχνική κατασκευής: Ελεύθερη εμφύσηση
Λοιπές διαστάσεις :	Τεχνική διακόσμησης: Διατήρηση: Λείπουν μέρη του σώματος

**Δημοσιεύσεις**  
 Αδημοσίευτο

**A/A: 354** Προσωρινός κωδικός για τις ανάγκες της εργασίας: **BY 227/1**  
**ΤΥΠΟΣ: 069** Υπηρεσία Φύλαξης και Αριθμός Ευρετηρίου: Μουσείο Βυζαντινού Πολιτισμού, BY 227/1  
**Στοιχεία εύρεσης** Χρονολόγηση: 2ος τέλη - 3ος αι.  
 Περιοχή: Θεσσαλονίκη, Ανατολική Νεκρόπολη  
 Ανασκαφή: Βόρειο τμήμα κοιμητηρίου Ευαγγελίστριας, χώρος Λυσισατρείου  
 Χρονολογία:  
 Γυάλινα συνευρήματα:  
 Άλλες πληροφορίες:

<u>Διαστάσεις σε εκ.</u>	<u>Τεχνικά χαρακτηριστικά</u>
Ύψος : 15 Διάμ. μέγιστη : Διάμ. χείλους : 3.7 Πάχος : 0.08	Χρώμα: Άχρωμο πρασινωπό Ποιότητα γυαλιού:
Διάμ. βάσης : 4	Τεχνική κατασκευής: Ελεύθερη εμφύσηση
Λοιπές διαστάσεις :	Τεχνική διακόσμησης: Επικόλληση ίνας γυαλιού Διατήρηση: Ακέραιο

**Δημοσιεύσεις**  
 Πελεκανίδου 1993, σ. 376, φωτ. 5, 6.

**A/A: 355** Προσωρινός κωδικός για τις ανάγκες της εργασίας: **BY 27**  
**ΤΥΠΟΣ: 070** Υπηρεσία Φύλαξης και Αριθμός Ευρετηρίου: Μουσείο Βυζαντινού Πολιτισμού, BY 27  
**Στοιχεία εύρεσης** Χρονολόγηση: 4ος αι.  
 Περιοχή: Θεσσαλονίκη, Ανατολική Νεκρόπολη  
 Ανασκαφή: Αγίου Δημητρίου, νεκροταφείο στην προέκταση της οδού  
 Χρονολογία:  
 Γυάλινα συνευρήματα:  
 Άλλες πληροφορίες:

<u>Διαστάσεις σε εκ.</u>	<u>Τεχνικά χαρακτηριστικά</u>
Ύψος : 18 Διάμ. μέγιστη : Διάμ. χείλους : Πάχος :	Χρώμα: Άχρωμο λαδοπράσινο Ποιότητα γυαλιού:
Διάμ. βάσης :	Τεχνική κατασκευής: Ελεύθερη εμφύσηση
Λοιπές διαστάσεις :	Τεχνική διακόσμησης: Διατήρηση: Λείπει μέρος της βάσης και του λαιμού

**Δημοσιεύσεις**  
 Ε. Κουρκουτίδου-Νικολαΐδου, στο Θεσσαλονίκη Ιστορία και Τέχνη 1986, σ. 59

**A/A: 356** Προσωρινός κωδικός για τις ανάγκες της εργασίας: **BY 229/1**  
**ΤΥΠΟΣ: 070** Υπηρεσία Φύλαξης και Αριθμός Ευρετηρίου: Μουσείο Βυζαντινού Πολιτισμού, ΒΥ 229/1 4ος αι.  
**Στοιχεία εύρεσης** Χρονολόγηση:

Περιοχή: Θεσσαλονίκη, Δυτική Νεκρόπολη  
 Ανασκαφή: Λαγκαδά  
 Χρονολογία: 5-2-1990  
 Γυάλινα συντηρήματα:  
 Άλλες πληροφορίες: Τάφος 23

**Διαστάσεις σε εκ.** **Τεχνικά χαρακτηριστικά**

Ύψος: 20	Διάμ. μέγιστη: 9	Χρώμα:	Άχρωμο λαδοπράσινο
Διάμ. χείλους: 6	Πάχος: 0.2	Ποιότητα γυαλιού:	
Διάμ. βάσης: 5		Τεχνική κατασκευής:	Ελεύθερη εμφύσηση
Λοιπές διαστάσεις:		Τεχνική διακόσμησης:	
		Διατήρηση:	Συγκολλημένο, σχεδόν πλήρες

**Δημοσιεύσεις**  
 Μακροπούλου 2008, σ. ... η ταφή χρονολογείται λόγω φθαρμένου νομισματός στα τέλη του 3ου αι., λόγω των κεραμικών συντηρημάτων στις αρχές 4ου αι., ενώ λόγω του γυάλινου ευρήματος η ανασκαφή ανεβαίνει τη χρήση του τάφου στα μέσα του 4ου αι.

**A/A: 357** Προσωρινός κωδικός για τις ανάγκες της εργασίας: **BY 247/2**  
**ΤΥΠΟΣ: 070** Υπηρεσία Φύλαξης και Αριθμός Ευρετηρίου: Μουσείο Βυζαντινού Πολιτισμού, ΒΥ 247/2 4ος αι.  
**Στοιχεία εύρεσης** Χρονολόγηση:

Περιοχή: Θεσσαλονίκη, Δυτική Νεκρόπολη  
 Ανασκαφή: Ρεγκούκου 16  
 Χρονολογία: 14-1-1994  
 Γυάλινα συντηρήματα:  
 Άλλες πληροφορίες: Τάφος 18

**Διαστάσεις σε εκ.** **Τεχνικά χαρακτηριστικά**

Ύψος: 22	Διάμ. μέγιστη: 9	Χρώμα:	Άχρωμο λαδοπράσινο
Διάμ. χείλους: 6.8	Πάχος: 0.2	Ποιότητα γυαλιού:	
Διάμ. βάσης: 6.3		Τεχνική κατασκευής:	Ελεύθερη εμφύσηση
Λοιπές διαστάσεις:		Τεχνική διακόσμησης:	
		Διατήρηση:	Ακέραιο

**Δημοσιεύσεις**  
 Δ. Μακροπούλου ΑΔ 49 (1994), Χρονικά Β2, σ. 509-511. Ο τάφος ήταν τοιχογραφημένος και χρονολογείται πιθανόν στο 6<sup>ο</sup> μισό του 4ου αι., βλ. Μακροπούλου 2006, σ. ...

**A/A: 360** Προσωρινός κωδικός για τις ανάγκες της εργασίας: **ΔΕΘ 97**  
**ΤΥΠΟΣ: 070** Υπηρεσία Φύλαξης και Αριθμός Ευρετηρίου: Αρχαιολογικό Μουσείο Θεσσαλονίκης, Αφθ 47/αφρα  
**Στοιχεία εύρεσης** Χρονολόγηση:

Περιοχή: Θεσσαλονίκη, Ανατολική Νεκρόπολη  
 Ανασκαφή: Διεθνής Έκθεση Θεσσαλονίκης, Νότιο οικόπεδο  
 Χρονολογία: 1993  
 Γυάλινα συντηρήματα:  
 Άλλες πληροφορίες: Τάφος 97

**Διαστάσεις σε εκ.** **Τεχνικά χαρακτηριστικά**

Ύψος: 18	Διάμ. μέγιστη: 7	Χρώμα:	Άχρωμο πρασινωπό
Διάμ. χείλους: 5.5	Πάχος: 0.2	Ποιότητα γυαλιού:	Χωρίς προσμίξεις, λίγες φυσαλίδες
Διάμ. βάσης: 5.7		Τεχνική κατασκευής:	Ελεύθερη εμφύσηση
Λοιπές διαστάσεις:		Τεχνική διακόσμησης:	
		Διατήρηση:	Πλήρες, συγκολλητά

**Δημοσιεύσεις**  
 Αθηνόσκειτο

**A/A: 361** Προσωρινός κωδικός για τις ανάγκες της εργασίας: **ΜΘ 512**  
**ΤΥΠΟΣ: 070** Υπηρεσία Φύλαξης και Αριθμός Ευρετηρίου: Αρχαιολογικό Μουσείο Θεσσαλονίκης, ΜΘ 512 4ος αι.  
**Στοιχεία εύρεσης** Χρονολόγηση:

Περιοχή: Θεσσαλονίκη, Δυτική Νεκρόπολη  
 Ανασκαφή: Βαρδάρη  
 Χρονολογία:  
 Γυάλινα συντηρήματα:  
 Άλλες πληροφορίες:

**Διαστάσεις σε εκ.** **Τεχνικά χαρακτηριστικά**

Ύψος: 18	Διάμ. μέγιστη: 8	Χρώμα:	Λαδί
Διάμ. χείλους: 6.4	Πάχος: 0.3	Ποιότητα γυαλιού:	Χωρίς προσμίξεις και φυσαλίδες
Διάμ. βάσης: 6.2		Τεχνική κατασκευής:	Ελεύθερη εμφύσηση
Λοιπές διαστάσεις:		Τεχνική διακόσμησης:	
		Διατήρηση:	Ακέραιο

**Δημοσιεύσεις**  
 Τρακοσοπούλου-Σοκακίδου, στο Θεσσαλονίκη, Από τα προϊστορικά μέχρι τα χριστιανικά χρόνια 1986, σ. 125, κ. 124.

**A/A: 358** Προσωρινός κωδικός για τις ανάγκες της εργασίας: **BY 273/1**  
**ΤΥΠΟΣ: 070** Υπηρεσία Φύλαξης και Αριθμός Ευρετηρίου: Μουσείο Βυζαντινού Πολιτισμού, ΒΥ 273/1 4ος αι.  
**Στοιχεία εύρεσης** Χρονολόγηση:

Περιοχή: Θεσσαλονίκη, Δυτική Νεκρόπολη  
 Ανασκαφή: Λαγκαδά, Νότιο οικόπεδο Συγκροτήματος "Αξιά"  
 Χρονολογία: 20-9-1995  
 Γυάλινα συντηρήματα:  
 Άλλες πληροφορίες: Τάφος 1

**Διαστάσεις σε εκ.** **Τεχνικά χαρακτηριστικά**

Ύψος: 21	Διάμ. μέγιστη: 8	Χρώμα:	Άχρωμο λαδοπράσινο
Διάμ. χείλους: 6.9	Πάχος: 0.2	Ποιότητα γυαλιού:	
Διάμ. βάσης: 5.5		Τεχνική κατασκευής:	Ελεύθερη εμφύσηση
Λοιπές διαστάσεις:		Τεχνική διακόσμησης:	
		Διατήρηση:	Ακέραιο

**Δημοσιεύσεις**  
 Μακροπούλου 2006, σ. ... εόρημα από συστάδα τάφων που χρονολογούνται μετά τα τέλη του 4ου αι.

**A/A: 359** Προσωρινός κωδικός για τις ανάγκες της εργασίας: **BY 309/1**  
**ΤΥΠΟΣ: 070** Υπηρεσία Φύλαξης και Αριθμός Ευρετηρίου: Μουσείο Βυζαντινού Πολιτισμού, ΒΥ 309/1 4ος αι.  
**Στοιχεία εύρεσης** Χρονολόγηση:

Περιοχή: Θεσσαλονίκη, Δυτική Νεκρόπολη  
 Ανασκαφή: Πελεκίδου 5  
 Χρονολογία:  
 Γυάλινα συντηρήματα:  
 Άλλες πληροφορίες: Τάφος 9, καλυβίτης

**Διαστάσεις σε εκ.** **Τεχνικά χαρακτηριστικά**

Ύψος: 20	Διάμ. μέγιστη: 7.8	Χρώμα:	Λαδοπράσινο
Διάμ. χείλους: 5.8	Πάχος:	Ποιότητα γυαλιού:	Χωρίς προσμίξεις και φυσαλίδες
Διάμ. βάσης: 2.6		Τεχνική κατασκευής:	Ελεύθερη εμφύσηση
Λοιπές διαστάσεις:		Τεχνική διακόσμησης:	
		Διατήρηση:	Λείπει η βάση

**Δημοσιεύσεις**  
 Μακροπούλου 2006, σ. ... από τάφο χωρίς χρονολογικά στοιχεία.

**A/A: 362** Προσωρινός κωδικός για τις ανάγκες της εργασίας: **ΜΘ 3760**  
**ΤΥΠΟΣ: 070** Υπηρεσία Φύλαξης και Αριθμός Ευρετηρίου: Αρχαιολογικό Μουσείο Θεσσαλονίκης, ΜΘ 3760 4ος αι.  
**Στοιχεία εύρεσης** Χρονολόγηση:

Περιοχή: Θεσσαλονίκη, Ανατολική Νεκρόπολη  
 Ανασκαφή: Αγίου Δημητρίου, νεκροταφείο στην προέκταση της οδού  
 Χρονολογία: ΜΘ 3761  
 Γυάλινα συντηρήματα:  
 Άλλες πληροφορίες:

**Διαστάσεις σε εκ.** **Τεχνικά χαρακτηριστικά**

Ύψος: 20	Διάμ. μέγιστη: 6	Χρώμα:	Άχρωμο πρασινωπό
Διάμ. χείλους: 6	Πάχος: 0.15	Ποιότητα γυαλιού:	Ελάχιστες φυσαλίδες μόνο στο λαϊμό. Η βάση έχει πολλές προσμίξεις και φυσαλίδες
Διάμ. βάσης: 5.5		Τεχνική κατασκευής:	Ελεύθερη εμφύσηση
Λοιπές διαστάσεις:		Τεχνική διακόσμησης:	
		Διατήρηση:	Ακέραιο

**Δημοσιεύσεις**  
 Αθηνόσκειτο

**A/A: 363** Προσωρινός κωδικός για τις ανάγκες της εργασίας: **ΜΘ 7169**  
**ΤΥΠΟΣ: 070** Υπηρεσία Φύλαξης και Αριθμός Ευρετηρίου: Αρχαιολογικό Μουσείο Θεσσαλονίκης, ΜΘ 7169 4ος αι.  
**Στοιχεία εύρεσης** Χρονολόγηση:

Περιοχή: Θεσσαλονίκη, Ανατολική Νεκρόπολη  
 Ανασκαφή: Πανεπιστημιούπολη Α.Π.Θ. Κτίριο Διοίκησης  
 Χρονολογία: 8-9-1965  
 Γυάλινα συντηρήματα: ΜΘ 7167-7169  
 Άλλες πληροφορίες: Σαρκοφάγος 2η

**Διαστάσεις σε εκ.** **Τεχνικά χαρακτηριστικά**

Ύψος: 2	Διάμ. μέγιστη: 6.2	Χρώμα:	Λαδί
Διάμ. χείλους: 6.2	Πάχος: 0.08	Ποιότητα γυαλιού:	
Διάμ. βάσης: 6.5		Τεχνική κατασκευής:	Ελεύθερη εμφύσηση
Λοιπές διαστάσεις:		Τεχνική διακόσμησης:	
		Διατήρηση:	Πλήρες συμπληρωμένο

**Δημοσιεύσεις**  
 Αθηνόσκειτο

**A/A: 364** Προσωρινός κωδικός για τις ανάγκες της εργασίας: **PAM 3**  
**ΤΥΠΟΣ: 070** Υπηρεσία Φύλαξης και Αριθμός Ευρετηρίου: **Αρχαιολογικό Μουσείο Θεσσαλονίκης, Αεφτάγραφο**  
**Στοιχεία εύρεσης** Χρονολόγηση:  
 Περιοχή: Θεσσαλονίκη, Δυτική Νεκρόπολη  
 Ανασκαφή: Ραμόνα, οδός Λαγκαδά, δωδεκαρόφος πύργος  
 Χρονολογία: 9-9-1971  
 Γυάλινα συνευρήματα: PAM 4  
 Άλλες πληροφορίες: Κτιστός τάφος

**Διαστάσεις σε εκ.** **Τεχνικά χαρακτηριστικά**  
 Ύψος: 18 Διάμ. μέγιστη: 7.7 Χρώμα: Λαδοπράσινο  
 Διάμ. χείλους: 5.5 Πάχος: 0.15 Ποιότητα γυαλιού: Χωρίς φυσαλίδες και προσμίξεις  
 Διάμ. βάσης: 5 Τεχνική κατασκευής: Ελεύθερη εμφύσηση  
 Λοιπές διαστάσεις: Τεχνική διακόσμηση: Διατήρηση: Ακέραιο

**Δημοσιεύσεις**  
 Αδημοσίευτο

**A/A: 365** Προσωρινός κωδικός για τις ανάγκες της εργασίας: **PAM 23**  
**ΤΥΠΟΣ: 070** Υπηρεσία Φύλαξης και Αριθμός Ευρετηρίου: **Αρχαιολογικό Μουσείο Θεσσαλονίκης, Αεφτάγραφο**  
**Στοιχεία εύρεσης** Χρονολόγηση:  
 Περιοχή: Θεσσαλονίκη, Δυτική Νεκρόπολη  
 Ανασκαφή: Ραμόνα,  
 Χρονολογία: 1934,  
 Γυάλινα συνευρήματα: PAM 20-27  
 Άλλες πληροφορίες:

**Διαστάσεις σε εκ.** **Τεχνικά χαρακτηριστικά**  
 Ύψος: Διάμ. μέγιστη: 5 Χρώμα: Άχρωμο λαδοπράσινο  
 Διάμ. χείλους: Πάχος: 0.2 Ποιότητα γυαλιού: Χωρίς προσμίξεις, λίγες φυσαλίδες  
 Διάμ. βάσης: Τεχνική κατασκευής: Ελεύθερη εμφύσηση  
 Λοιπές διαστάσεις: Σωζόμενο Ύψος: 2 Τεχνική διακόσμηση: Διατήρηση: Σώζεται μόνο η βάση

**Δημοσιεύσεις**  
 Αδημοσίευτο

**A/A: 366** Προσωρινός κωδικός για τις ανάγκες της εργασίας: **BY 321/1**  
**ΤΥΠΟΣ: 071** Υπηρεσία Φύλαξης και Αριθμός Ευρετηρίου: **Μουσείο Βυζαντινού Πολιτισμού, BY 321/1**  
**Στοιχεία εύρεσης** Χρονολόγηση:  
 Περιοχή: Θεσσαλονίκη, Δυτική Νεκρόπολη  
 Ανασκαφή: Αγίου Νέστορος 8, Αγωγός ύδρευσης  
 Χρονολογία: 10-11-2000  
 Γυάλινα συνευρήματα: Τάφος 66 (Γαφή Δ') Βάθος 3,90  
 Άλλες πληροφορίες:

**Διαστάσεις σε εκ.** **Τεχνικά χαρακτηριστικά**  
 Ύψος: 14 Διάμ. μέγιστη: 8 Χρώμα: Άχρωμο γαλαζωπό  
 Διάμ. χείλους: 3.2 Πάχος: 0.1 Ποιότητα γυαλιού: Χωρίς προσμίξεις, ελάχιστες φυσαλίδες  
 Διάμ. βάσης: 3.9 Τεχνική κατασκευής: Ελεύθερη εμφύσηση  
 Λοιπές διαστάσεις: Τεχνική διακόσμηση: Διατήρηση: Ακέραιο

**Δημοσιεύσεις**  
 Παπανικόλα-Μπακρτζή 2002, αρ. 643 σ. 470, χρονολογημένο στον 4ο αι.

**A/A: 367** Προσωρινός κωδικός για τις ανάγκες της εργασίας: **MΘ 5943**  
**ΤΥΠΟΣ: 071** Υπηρεσία Φύλαξης και Αριθμός Ευρετηρίου: **Αρχαιολογικό Μουσείο Θεσσαλονίκης, MΘ 5943**  
**Στοιχεία εύρεσης** Χρονολόγηση:  
 Περιοχή: Θεσσαλονίκη, Ανατολική Νεκρόπολη  
 Ανασκαφή: Πανεπιστημιούπολη Α.Π.Θ. Θεολογική Σχολή  
 Χρονολογία: 1985  
 Γυάλινα συνευρήματα:  
 Άλλες πληροφορίες: Τάφος (4η) κεραμοσκεπής, Τομέας 9

**Διαστάσεις σε εκ.** **Τεχνικά χαρακτηριστικά**  
 Ύψος: 18 Διάμ. μέγιστη: Χρώμα: Άχρωμο πρασινωπό  
 Διάμ. χείλους: 4 Πάχος: 0.08 Ποιότητα γυαλιού:  
 Διάμ. βάσης: 4.8 Τεχνική κατασκευής: Ελεύθερη εμφύσηση  
 Λοιπές διαστάσεις: Τεχνική διακόσμηση: Εγχάραξη  
 Διατήρηση: Πλήρες, συμπληρωμένο στο λαιμό.

**Δημοσιεύσεις**  
 Φ. Πέτσας, Α.Δ. 21(1966), Χρονικά Β2, σ. 334-9, πλν. 351 γ.

**A/A: 368** Προσωρινός κωδικός για τις ανάγκες της εργασίας: **MΘ 5944**  
**ΤΥΠΟΣ: 071** Υπηρεσία Φύλαξης και Αριθμός Ευρετηρίου: **Αρχαιολογικό Μουσείο Θεσσαλονίκης, MΘ 5944**  
**Στοιχεία εύρεσης** Χρονολόγηση:  
 Περιοχή: Θεσσαλονίκη, Ανατολική Νεκρόπολη  
 Ανασκαφή: Πανεπιστημιούπολη Α.Π.Θ. Θεολογική Σχολή  
 Χρονολογία: 1985  
 Γυάλινα συνευρήματα: Τάφος (XV) κεραμοσκεπής, Τομέας 5  
 Άλλες πληροφορίες:

**Διαστάσεις σε εκ.** **Τεχνικά χαρακτηριστικά**  
 Ύψος: 12 Διάμ. μέγιστη: Χρώμα: Άχρωμο πρασινωπό διαφανέστερο του συνήθους.  
 Διάμ. χείλους: 1 Πάχος: 0.1 Ποιότητα γυαλιού:  
 Διάμ. βάσης: 4.5 Τεχνική κατασκευής: Ελεύθερη εμφύσηση  
 Λοιπές διαστάσεις: Τεχνική διακόσμηση: Εγχάραξη  
 Διατήρηση: Λείπει ο λαιμός, μέρος του ώμου και σώματος σπασμένο.

**Δημοσιεύσεις**  
 Αδημοσίευτο

**A/A: 369** Προσωρινός κωδικός για τις ανάγκες της εργασίας: **PAM 1**  
**ΤΥΠΟΣ: 071** Υπηρεσία Φύλαξης και Αριθμός Ευρετηρίου: **Αρχαιολογικό Μουσείο Θεσσαλονίκης, Δεσφάγραφο 6ος αι.**  
**Στοιχεία εύρεσης** Χρονολόγηση:  
 Περιοχή: Θεσσαλονίκη, Δυτική Νεκρόπολη  
 Ανασκαφή: Ραμόνα  
 Χρονολογία: 20-8-1971  
 Γυάλινα συνευρήματα: PAM 2  
 Άλλες πληροφορίες: Από διάφορους κεραμοσκεπείς τάφους

**Διαστάσεις σε εκ.** **Τεχνικά χαρακτηριστικά**  
 Ύψος: 13 Διάμ. μέγιστη: 7 Χρώμα: Άχρωμο πρασινωπό  
 Διάμ. χείλους: Πάχος: 0.12 Ποιότητα γυαλιού:  
 Διάμ. βάσης: 2.7 Τεχνική κατασκευής: Ελεύθερη εμφύσηση  
 Λοιπές διαστάσεις: Τεχνική διακόσμηση: Εγχάραξη  
 Διατήρηση: Λείπει το άνω τμήμα του λαιμού

**Δημοσιεύσεις**  
 Αδημοσίευτο

**A/A: 370** Προσωρινός κωδικός για τις ανάγκες της εργασίας: **PAM 56**  
**ΤΥΠΟΣ: 071** Υπηρεσία Φύλαξης και Αριθμός Ευρετηρίου: **Αρχαιολογικό Μουσείο Θεσσαλονίκης, Δεσφάγραφο 6ος αι.**  
**Στοιχεία εύρεσης** Χρονολόγηση:  
 Περιοχή: Θεσσαλονίκη, Δυτική Νεκρόπολη  
 Ανασκαφή: Βαρδάρη  
 Χρονολογία: 1970  
 Γυάλινα συνευρήματα:  
 Άλλες πληροφορίες:

**Διαστάσεις σε εκ.** **Τεχνικά χαρακτηριστικά**  
 Ύψος: Διάμ. μέγιστη: Χρώμα: Άχρωμο πρασινωπό  
 Διάμ. χείλους: Πάχος: 0.1 Ποιότητα γυαλιού:  
 Διάμ. βάσης: Τεχνική κατασκευής: Ελεύθερη εμφύσηση  
 Λοιπές διαστάσεις: 5X3 Τεχνική διακόσμηση: Εγχάραξη  
 Διατήρηση: Θραύσμα ώμου

**Δημοσιεύσεις**  
 Αδημοσίευτο

**A/A: 371** Προσωρινός κωδικός για τις ανάγκες της εργασίας: **PAM 82**  
**ΤΥΠΟΣ: 071** Υπηρεσία Φύλαξης και Αριθμός Ευρετηρίου: Αρχαιολογικό Μουσείο Θεσσαλονίκης, Δεσφιέραφως αι.  
**Στοιχεία εύρεσης** Χρονολόγηση:  
 Περιοχή: Θεσσαλονίκη, εντός των τειχών  
 Ανασκαφή: Αγίου Δημητρίου και Αγίας Σοφίας Γωνία, Βυζαντινό κτίσμα  
 Χρονολογία: 11-6-1969  
 Γυάλινα συντηρήματα: PAM 82-91  
 Άλλες πληροφορίες: 3ος τριγωνικός χώρος

<u>Διαστάσεις σε εκ.</u>		<u>Τεχνικά χαρακτηριστικά</u>	
Ύψος: 12	Διάμ. μέγιστη: 6.5	Χρώμα:	Άχρωμο γαλαζωπό
Διάμ. χείλους: 3.8	Πάχος: 1	Ποιότητα γυαλιού:	Χωρίς προσμίξεις
Διάμ. βάσης:		Τεχνική κατασκευής:	Ελεύθερη εμφύσηση
Λοιπές διαστάσεις:		Τεχνική διακόσμησης:	Εγχάραξη
		Διατήρηση:	Θραύσματα λείπει η βάση

**Δημοσιεύσεις**  
 Αδημοσίευτο

**A/A: 372** Προσωρινός κωδικός για τις ανάγκες της εργασίας: **PAM 83**  
**ΤΥΠΟΣ: 071** Υπηρεσία Φύλαξης και Αριθμός Ευρετηρίου: Αρχαιολογικό Μουσείο Θεσσαλονίκης, Δεσφιέραφως αι.  
**Στοιχεία εύρεσης** Χρονολόγηση:  
 Περιοχή: Θεσσαλονίκη, εντός των τειχών  
 Ανασκαφή: Αγίου Δημητρίου και Αγίας Σοφίας Γωνία, Βυζαντινό κτίσμα  
 Χρονολογία: 11-6-1969  
 Γυάλινα συντηρήματα: PAM 82-91  
 Άλλες πληροφορίες: 3ος τριγωνικός χώρος

<u>Διαστάσεις σε εκ.</u>		<u>Τεχνικά χαρακτηριστικά</u>	
Ύψος:	Διάμ. μέγιστη:	Χρώμα:	Άχρωμο πρασινωπό
Διάμ. χείλους:	Πάχος: 0.1	Ποιότητα γυαλιού:	Χωρίς προσμίξεις
Διάμ. βάσης:		Τεχνική κατασκευής:	Ελεύθερη εμφύσηση
Λοιπές διαστάσεις:	Συζόμενος Ύψος: 9	Τεχνική διακόσμησης:	Εγχάραξη
		Διατήρηση:	Θραύσμα

**Δημοσιεύσεις**  
 Αδημοσίευτο

**A/A: 373** Προσωρινός κωδικός για τις ανάγκες της εργασίας: **BY 213/1**  
**ΤΥΠΟΣ: 072** Υπηρεσία Φύλαξης και Αριθμός Ευρετηρίου: Μουσείο Βυζαντινού Πολιτισμού, BY 213/1 3ος τέλη - 5ος αι.  
**Στοιχεία εύρεσης** Χρονολόγηση:  
 Περιοχή: Θεσσαλονίκη, Ανατολική Νεκρόπολη  
 Ανασκαφή: Δημοτικό Νασσοκομείο «Άγιος Δημήτριος»  
 Χρονολογία:  
 Γυάλινα συντηρήματα:  
 Άλλες πληροφορίες:

<u>Διαστάσεις σε εκ.</u>		<u>Τεχνικά χαρακτηριστικά</u>	
Ύψος: 9.5	Διάμ. μέγιστη: 7	Χρώμα:	Άχρωμο αποχρωματισμένο
Διάμ. χείλους: 5	Πάχος: 0.1	Ποιότητα γυαλιού:	Χωρίς προσμίξεις, λίγες φυσαλίδες
Διάμ. βάσης: 5.8		Τεχνική κατασκευής:	Ελεύθερη εμφύσηση
Λοιπές διαστάσεις:		Τεχνική διακόσμησης:	Διατήρηση:
			Ακέραιο

**Δημοσιεύσεις**  
 Αδημοσίευτο

**A/A: 374** Προσωρινός κωδικός για τις ανάγκες της εργασίας: **BY 217/8**  
**ΤΥΠΟΣ: 073** Υπηρεσία Φύλαξης και Αριθμός Ευρετηρίου: Μουσείο Βυζαντινού Πολιτισμού, BY 217/8 4ος τέλη - 5ος αι.  
**Στοιχεία εύρεσης** Χρονολόγηση:  
 Περιοχή: Θεσσαλονίκη, Δυτική Νεκρόπολη  
 Ανασκαφή: Κολωνιάρη Γαλανάκη Παπαθανασίου  
 Χρονολογία: 16-6-1987  
 Γυάλινα συντηρήματα:  
 Άλλες πληροφορίες: Καλυβίτης 9

<u>Διαστάσεις σε εκ.</u>		<u>Τεχνικά χαρακτηριστικά</u>	
Ύψος: 17	Διάμ. μέγιστη:	Χρώμα:	Άχρωμο πρασινωπό
Διάμ. χείλους:	Πάχος:	Ποιότητα γυαλιού:	Χωρίς προσμίξεις, λίγες φυσαλίδες
Διάμ. βάσης: 6.6		Τεχνική κατασκευής:	Ελεύθερη εμφύσηση
Λοιπές διαστάσεις:		Τεχνική διακόσμησης:	Εγχάραξη
		Διατήρηση:	Λείπει το χείλος

**Δημοσιεύσεις**  
 Αδημοσίευτο. Από νεκροταφείο που χρησιμοποιείται κατά τον 4ο αι., με επαναχρηστές ορισμένων κτιστών τζαμίων και στον 5ο αι. (Σύμφωνα με τα ανασκαφικά δεδομένα, που θα δημοσιευθούν από τον ανασκαφέα Δ. Ναλπάντη).

**A/A: 375** Προσωρινός κωδικός για τις ανάγκες της εργασίας: **BY 255/3**  
**ΤΥΠΟΣ: 074α** Υπηρεσία Φύλαξης και Αριθμός Ευρετηρίου: Μουσείο Βυζαντινού Πολιτισμού, BY 255/3 3ος μέσα - αρχές 5ου αι.  
**Στοιχεία εύρεσης** Χρονολόγηση:  
 Περιοχή: Θεσσαλονίκη, Δυτική Νεκρόπολη  
 Ανασκαφή: Μαργαροπούλου 20  
 Χρονολογία: 14-12-1994  
 Γυάλινα συντηρήματα:  
 Άλλες πληροφορίες: Τάφος 23, στρώμα ταφής

<u>Διαστάσεις σε εκ.</u>		<u>Τεχνικά χαρακτηριστικά</u>	
Ύψος: 20	Διάμ. μέγιστη: 7	Χρώμα:	Άχρωμο γαλαζωπό
Διάμ. χείλους: 8.4	Πάχος: 0.1	Ποιότητα γυαλιού:	Χωρίς προσμίξεις, λίγες φυσαλίδες
Διάμ. βάσης: 6		Τεχνική κατασκευής:	Εμφύσηση σε μήτρα
Λοιπές διαστάσεις:		Τεχνική διακόσμησης:	Συγκολλημένο, λείπουν τμήματα του σώματος
		Διατήρηση:	

**Δημοσιεύσεις**  
 Μακροπούλου 2006, σ. 11. Από τάφο του 3ου-4ου αι.

**A/A: 376** Προσωρινός κωδικός για τις ανάγκες της εργασίας: **BY 297/1**  
**ΤΥΠΟΣ: 074α** Υπηρεσία Φύλαξης και Αριθμός Ευρετηρίου: Μουσείο Βυζαντινού Πολιτισμού, BY 297/1 3ος μέσα - αρχές 5ου αι.  
**Στοιχεία εύρεσης** Χρονολόγηση:  
 Περιοχή: Θεσσαλονίκη, Δυτική Νεκρόπολη  
 Ανασκαφή: Πελειάδου 8  
 Χρονολογία:  
 Γυάλινα συντηρήματα:  
 Άλλες πληροφορίες: Τάφος 24

<u>Διαστάσεις σε εκ.</u>		<u>Τεχνικά χαρακτηριστικά</u>	
Ύψος:	Διάμ. μέγιστη: 7.5	Χρώμα:	Άχρωμο γαλαζωπό και άχρωμο πρασινωπό
Διάμ. χείλους: 7	Πάχος: 0.1	Ποιότητα γυαλιού:	Χωρίς προσμίξεις λίγες φυσαλίδες
Διάμ. βάσης:		Τεχνική κατασκευής:	Εμφύσηση σε μήτρα
Λοιπές διαστάσεις:	Συζόμενος Ύψος: 14	Τεχνική διακόσμησης:	Λείπει το κάτω μισό του αγγείου
		Διατήρηση:	

**Δημοσιεύσεις**  
 Μακροπούλου 2006, σ. 11, από τάφο χωρίς χρονολογικά στοιχεία.

**A/A: 377** Προσωρινός κωδικός για τις ανάγκες της εργασίας: **MO 507**  
**ΤΥΠΟΣ: 074α** Υπηρεσία Φύλαξης και Αριθμός Ευρετηρίου: Αρχαιολογικό Μουσείο Θεσσαλονίκης, MO 507 3ος μέσα - αρχές 5ου αι.  
**Στοιχεία εύρεσης** Χρονολόγηση:  
 Περιοχή: Θεσσαλονίκη, Δυτική Νεκρόπολη  
 Ανασκαφή: Βαρδάρη  
 Χρονολογία:  
 Γυάλινα συντηρήματα:  
 Άλλες πληροφορίες:

<u>Διαστάσεις σε εκ.</u>		<u>Τεχνικά χαρακτηριστικά</u>	
Ύψος: 25	Διάμ. μέγιστη: 8.5	Χρώμα:	Άχρωμο πρασινωπό
Διάμ. χείλους: 8.2	Πάχος: 0.3	Ποιότητα γυαλιού:	Χωρίς προσμίξεις, αρκετές φυσαλίδες
Διάμ. βάσης: 8.5		Τεχνική κατασκευής:	Εμφύσηση σε μήτρα
Λοιπές διαστάσεις:		Τεχνική διακόσμησης:	Σπασμένο και ελλιπές στο λαμό και χείλος.
		Διατήρηση:	

**Δημοσιεύσεις**  
 Ε. Τρακοπούλου-Σακακίδου, στο Θεσσαλονίκη, Από τα προατορικά μέχρι τα χριστιανικά χρόνια 1986, σ. 125.

**A/A: 378** Προσωρινός κωδικός για τις ανάγκες της εργασίας: **MO 810**  
**ΤΥΠΟΣ: 074α** Υπηρεσία Φύλαξης και Αριθμός Ευρετηρίου: Αρχαιολογικό Μουσείο Θεσσαλονίκης, MO 810 3ος μέσα - αρχές 5ου αι.  
**Στοιχεία εύρεσης** Χρονολόγηση:  
 Περιοχή: Θεσσαλονίκη, Δυτική Νεκρόπολη  
 Ανασκαφή: Βαρδάρη  
 Χρονολογία:  
 Γυάλινα συντηρήματα:  
 Άλλες πληροφορίες:

<u>Διαστάσεις σε εκ.</u>		<u>Τεχνικά χαρακτηριστικά</u>	
Ύψος: 16	Διάμ. μέγιστη:	Χρώμα:	Άχρωμο πρασινωπό
Διάμ. χείλους: 4.7	Πάχος: 0.1	Ποιότητα γυαλιού:	Λίγες προσμίξεις, μερικές φυσαλίδες
Διάμ. βάσης: 5.5		Τεχνική κατασκευής:	Ελεύθερη εμφύσηση
Λοιπές διαστάσεις:		Τεχνική διακόσμησης:	Λείπει η μία από τις δύο λαβές και μεγάλο μέρος του σώματος.
		Διατήρηση:	

**Δημοσιεύσεις**  
 Αδημοσίευτο

A/A: 379 Προσωρινός κωδικός για τις ανάγκες της εργασίας: ΜΘ 5465  
ΤΥΠΟΣ: 074α Υπηρεσία Φύλαξης και Αριθμός Ευρετηρίου: Αρχαιολογικό Μουσείο Θεσσαλονίκης, ΜΘ 5465  
Έτοιμα εύρεσης Χρονολόγηση: 3ος μέσος - αρχές 5ου αι.

Περιοχή: Θεσσαλονίκη  
Ανασκαφή: Αγνωστού προελεύσεως  
Χρονολογία:  
Γυάλινα συνευρήματα:  
Άλλες πληροφορίες:

Διαστάσεις σε εκ.		Τεχνικά χαρακτηριστικά	
Ύψος :	24	Χρώμα:	Άχρωμο πρασινωτό
Διάμ. χείλους :	Διάμ. μέγιστη : Πάχος :	Ποιότητα γυαλιού:	
Διάμ. βάσης :	9	Τεχνική κατασκευής:	Ελεύθερη εμφύσηση
Λοιπές διαστάσεις :		Τεχνική διακόσμησης:	
		Διατήρηση:	Σπασμένο στο χείλος.

Δημοσιεύσεις  
Αδημοσίευτο

A/A: 380 Προσωρινός κωδικός για τις ανάγκες της εργασίας: ΜΘ 5466  
ΤΥΠΟΣ: 074α Υπηρεσία Φύλαξης και Αριθμός Ευρετηρίου: Αρχαιολογικό Μουσείο Θεσσαλονίκης, ΜΘ 5466  
Έτοιμα εύρεσης Χρονολόγηση: 3ος μέσος - αρχές 5ου αι.

Περιοχή: Π. Πέλλα  
Ανασκαφή: Π. Πέλλα  
Χρονολογία:  
Γυάλινα συνευρήματα: ΜΘ 5434  
Άλλες πληροφορίες:

Διαστάσεις σε εκ.		Τεχνικά χαρακτηριστικά	
Ύψος :	20	Χρώμα:	Πρασινωτό
Διάμ. χείλους :	6.4	Ποιότητα γυαλιού:	
Διάμ. βάσης :	6.6	Τεχνική κατασκευής:	Ελεύθερη εμφύσηση
Λοιπές διαστάσεις :		Τεχνική διακόσμησης:	
		Διατήρηση:	Συγκολλημένο στη βάση

Δημοσιεύσεις  
Αδημοσίευτο

A/A: 383 Προσωρινός κωδικός για τις ανάγκες της εργασίας: ΜΘ 21985  
ΤΥΠΟΣ: 074β Υπηρεσία Φύλαξης και Αριθμός Ευρετηρίου: Αρχαιολογικό Μουσείο Θεσσαλονίκης, ΜΘ 21985  
Έτοιμα εύρεσης Χρονολόγηση: 3ος μέσος - αρχές 5ου αι.

Περιοχή: Θεσσαλονίκη, Δυτική Νεκρόπολη  
Ανασκαφή: Άγνωστη, ίσως περιοχή Βαρδάρη  
Χρονολογία:  
Γυάλινα συνευρήματα:  
Άλλες πληροφορίες:

Διαστάσεις σε εκ.		Τεχνικά χαρακτηριστικά	
Ύψος :	Διάμ. μέγιστη : 7.2	Χρώμα:	Άχρωμο πρασινωτό
Διάμ. χείλους :	Πάχος :	Ποιότητα γυαλιού:	Χωρίς προσμίξεις, λίγες φυσαλίδες
Διάμ. βάσης :		Τεχνική κατασκευής:	Ελεύθερη εμφύσηση
Λοιπές διαστάσεις :	Σωζόμενο Ύψος: 5,7 εκ.	Τεχνική διακόσμησης:	
		Διατήρηση:	Θραύσμα βάσης

Δημοσιεύσεις  
Αδημοσίευτο

A/A: 384 Προσωρινός κωδικός για τις ανάγκες της εργασίας: ΠΑΜ 6  
ΤΥΠΟΣ: 074β Υπηρεσία Φύλαξης και Αριθμός Ευρετηρίου: Αρχαιολογικό Μουσείο Θεσσαλονίκης, 687168998 αρχές 5ου αι.

Περιοχή: Θεσσαλονίκη, Δυτική Νεκρόπολη  
Ανασκαφή: Ραμόνα  
Χρονολογία: 1971  
Γυάλινα συνευρήματα: ΠΑΜ 5, βάση μικρού ατρακτόσχημου και άλλα αδιόγνωστα γυάλινα θραύσματα  
Άλλες πληροφορίες:

Διαστάσεις σε εκ.		Τεχνικά χαρακτηριστικά	
Ύψος :	28	Χρώμα:	Άχρωμο πρασινωτό
Διάμ. χείλους :	8	Ποιότητα γυαλιού:	Χωρίς προσμίξεις και φυσαλίδες
Διάμ. βάσης :	1.8	Τεχνική κατασκευής:	Ελεύθερη εμφύσηση
Λοιπές διαστάσεις :		Τεχνική διακόσμησης:	Επικόλληση ίνας γυαλιού
		Διατήρηση:	Σπασμένο στο λαμό, λείπει η μία λαβή

Δημοσιεύσεις  
Αδημοσίευτο

A/A: 381 Προσωρινός κωδικός για τις ανάγκες της εργασίας: ΜΘ 9973  
ΤΥΠΟΣ: 074α Υπηρεσία Φύλαξης και Αριθμός Ευρετηρίου: Αρχαιολογικό Μουσείο Θεσσαλονίκης, ΜΘ 9973  
Έτοιμα εύρεσης Χρονολόγηση: 3ος μέσος - αρχές 5ου αι.

Περιοχή: Θεσσαλονίκη, Ανατολική Νεκρόπολη  
Ανασκαφή: Διεθνής Έκθεση Θεσσαλονίκης, Ιταλικό περίπτερο  
Χρονολογία:  
Γυάλινα συνευρήματα:  
Άλλες πληροφορίες: Τάφος 31Α, από Β.πλ. 0,79μ πάνω στη Δ.πλευρά.

Διαστάσεις σε εκ.		Τεχνικά χαρακτηριστικά	
Ύψος :	16	Χρώμα:	Άχρωμο πρασινωτό
Διάμ. χείλους :	4.2	Ποιότητα γυαλιού:	Χωρίς προσμίξεις και φυσαλίδες
Διάμ. βάσης :	4	Τεχνική κατασκευής:	Εμφύσηση σε μήτρα
Λοιπές διαστάσεις :		Τεχνική διακόσμησης:	
		Διατήρηση:	Ακέραιο

Δημοσιεύσεις  
Αδημοσίευτο

A/A: 382 Προσωρινός κωδικός για τις ανάγκες της εργασίας: ΒΥ 309/5  
ΤΥΠΟΣ: 074β Υπηρεσία Φύλαξης και Αριθμός Ευρετηρίου: Μουσείο Βυζαντινού Πολιτισμού, ΒΥ 309/5  
Έτοιμα εύρεσης Χρονολόγηση: 4ος αι.

Περιοχή: Θεσσαλονίκη, Δυτική Νεκρόπολη  
Ανασκαφή: Πελειάδου 5  
Χρονολογία: 29-9-1997  
Γυάλινα συνευρήματα:  
Άλλες πληροφορίες: Τάφος Τ. 27, στρώμα ταφής

Διαστάσεις σε εκ.		Τεχνικά χαρακτηριστικά	
Ύψος :	19	Χρώμα:	Άχρωμο πρασινωτό
Διάμ. χείλους :	5	Ποιότητα γυαλιού:	Λίγες προσμίξεις και φυσαλίδες
Διάμ. βάσης :	0.7	Τεχνική κατασκευής:	Ελεύθερη εμφύσηση
Λοιπές διαστάσεις :		Τεχνική διακόσμησης:	
		Διατήρηση:	Λείπουν τμήματα του σώματος

Δημοσιεύσεις  
Μακροπούλου 2006, σ. 1, από τάφο με κεραμικό του α' μισού του 4ου αι.

A/A: 385 Προσωρινός κωδικός για τις ανάγκες της εργασίας: ΒΑΑ 38  
ΤΥΠΟΣ: 075 Υπηρεσία Φύλαξης και Αριθμός Ευρετηρίου: ΙΣΤ' ΕΠΚΑ, Ακατάγραφο  
Έτοιμα εύρεσης Χρονολόγηση: 1ος αι.

Περιοχή: Θεσσαλονίκη, εντός των τειχών  
Ανασκαφή: Βαλανείο Αρχαίας Αγοράς  
Χρονολογία: 1998  
Γυάλινα συνευρήματα: ΒΑΑ 1-87  
Άλλες πληροφορίες: Ορθογώνιος χώρος βόρεια του βαλανείου. Στρώμα καταστροφής

Διαστάσεις σε εκ.		Τεχνικά χαρακτηριστικά	
Ύψος :	Διάμ. μέγιστη :	Χρώμα:	Non vidī
Διάμ. χείλους :	Πάχος :	Ποιότητα γυαλιού:	Non vidī
Διάμ. βάσης :		Τεχνική κατασκευής:	Ελεύθερη εμφύσηση
Λοιπές διαστάσεις :	Non vidī	Τεχνική διακόσμησης:	
		Διατήρηση:	Θραύσμα

Δημοσιεύσεις  
Μαυρομάλη 2001, εκ. 10. Από ανασκαφή βαλανείου που καταστράφηκε στην τελευταία εκκασία του 1ου αι., βλ. Αδάμ-Βελένη κ.α. 1998, σ. 86.

A/A: 386 Προσωρινός κωδικός για τις ανάγκες της εργασίας: ΒΑΑ 39  
ΤΥΠΟΣ: 075 Υπηρεσία Φύλαξης και Αριθμός Ευρετηρίου: ΙΣΤ' ΕΠΚΑ, Ακατάγραφο  
Έτοιμα εύρεσης Χρονολόγηση: 1ος αι.

Περιοχή: Θεσσαλονίκη, εντός των τειχών  
Ανασκαφή: Βαλανείο Αρχαίας Αγοράς  
Χρονολογία: 1998  
Γυάλινα συνευρήματα: ΒΑΑ 1-87  
Άλλες πληροφορίες: Ορθογώνιος χώρος βόρεια του βαλανείου. Στρώμα καταστροφής

Διαστάσεις σε εκ.		Τεχνικά χαρακτηριστικά	
Ύψος :	Διάμ. μέγιστη :	Χρώμα:	Non vidī
Διάμ. χείλους :	Πάχος :	Ποιότητα γυαλιού:	Non vidī
Διάμ. βάσης :		Τεχνική κατασκευής:	Ελεύθερη εμφύσηση
Λοιπές διαστάσεις :	Non vidī	Τεχνική διακόσμησης:	
		Διατήρηση:	Θραύσμα

Δημοσιεύσεις  
Μαυρομάλη 2001, εκ. 10. Από ανασκαφή βαλανείου που καταστράφηκε στην τελευταία εκκασία του 1ου αι., βλ. Αδάμ-Βελένη κ.α. 1998, σ. 86.





A/A: 395 Προσωρινός κωδικός για τις ανάγκες της εργασίας: **ΜΘ 5490**  
 ΤΥΠΟΣ: 075 Υπηρεσία Φύλαξης και Αριθμός Ευρετηρίου: Αρχαιολογικό Μουσείο Θεσσαλονίκης, ΜΘ 5490  
 Στοιχεία εύρεσης Χρονολόγηση: 1ος - 2ος αι.  
 Περιοχή: Χαλκιδική  
 Ανασκαφή: Αγνώστης προέλευσης  
 Χρονολογία:  
 Γυάλινα συντηρήματα:  
 Άλλες πληροφορίες:

Διαστάσεις σε εκ. Τεχνικά χαρακτηριστικά  
 Ύψος: 5 Διάμ. μέγιστη: 5,5 Χρώμα: Άχρωμο γαλαζωπό  
 Διάμ. χείλους: 5 Πάχος: 0,25 Ποιότητα γυαλιού:  
 Διάμ. βάσης: -1 Τεχνική κατασκευής: Ελεύθερη εμφύσηση  
 Λοιπές διαστάσεις: Non vidi Τεχνική διακόσμησης:  
 Διατήρηση: Θραύσμα

Δημοσιεύσεις  
 Αδημοσίευτα

A/A: 396 Προσωρινός κωδικός για τις ανάγκες της εργασίας: **ΠΑΜ 97**  
 ΤΥΠΟΣ: 075 Υπηρεσία Φύλαξης και Αριθμός Ευρετηρίου: Αρχαιολογικό Μουσείο Θεσσαλονίκης, Αδελφώφωρο  
 Στοιχεία εύρεσης Χρονολόγηση:

Περιοχή: Θεσσαλονίκη, Ανατολική Νεκρόπολη  
 Ανασκαφή: Πανεπιστημιούπολη Α.Π.Θ. Κτήριο Διοίκησης  
 Χρονολογία: 4-10-1965  
 Γυάλινα συντηρήματα:  
 Άλλες πληροφορίες: Εκ περισυλλογής

Διαστάσεις σε εκ. Τεχνικά χαρακτηριστικά  
 Ύψος: Διάμ. μέγιστη: Χρώμα: Άχρωμο πρασινωπό  
 Διάμ. χείλους: Πάχος: 0,2 Ποιότητα γυαλιού:  
 Διάμ. βάσης: Τεχνική κατασκευής: Εμφύσηση σε μήτρα  
 Λοιπές διαστάσεις: 4X4 Τεχνική διακόσμησης:  
 Διατήρηση: Διατηρείται μικρό τμήμα της βάσης

Δημοσιεύσεις  
 Antonaras 2006, σ. 413, 416. Χρονολογημένο με βάση τεχνολογικά στοιχεία στην πρώτη αυτοκρατορική περίοδο

A/A: 397 Προσωρινός κωδικός για τις ανάγκες της εργασίας: **ΒΑΑ 71**  
 ΤΥΠΟΣ: 076 Υπηρεσία Φύλαξης και Αριθμός Ευρετηρίου: ΙΣΤ' ΕΠΚΑ, Ακατάγραφο  
 Στοιχεία εύρεσης Χρονολόγηση: 1ος αι.  
 Περιοχή: Θεσσαλονίκη, εντός των τειχών  
 Ανασκαφή: Βαλανείο Αρχαίας Αγοράς  
 Χρονολογία: 1998  
 Γυάλινα συντηρήματα: ΒΑΑ 1-87  
 Άλλες πληροφορίες: Ορθογώνιος χώρος βόρεια του βαλανείου. Στρώμα καταστροφής

Διαστάσεις σε εκ. Τεχνικά χαρακτηριστικά  
 Ύψος: Διάμ. μέγιστη: Χρώμα: Άχρωμο πρασινωπό  
 Διάμ. χείλους: Πάχος: Ποιότητα γυαλιού: Non vidi  
 Διάμ. βάσης: Τεχνική κατασκευής: Ελεύθερη εμφύσηση  
 Λοιπές διαστάσεις: Non vidi Τεχνική διακόσμησης:  
 Διατήρηση: Θραύσματα, λείπει η κοίλα

Δημοσιεύσεις  
 Μαυρομηδάλη 2001, εκ. 23. Από ανασκαφή βαλανείου που καταστράφηκε στην τελευταία εκκασαία του 1ου αι., βλ. Αδάμ-Βελένη κ.α. 1998, σ. 86.

A/A: 398 Προσωρινός κωδικός για τις ανάγκες της εργασίας: **ΒΑΑ 64**  
 ΤΥΠΟΣ: 077 Υπηρεσία Φύλαξης και Αριθμός Ευρετηρίου: ΙΣΤ' ΕΠΚΑ, Ακατάγραφο  
 Στοιχεία εύρεσης Χρονολόγηση: 1ος αι.

Περιοχή: Θεσσαλονίκη, εντός των τειχών  
 Ανασκαφή: Βαλανείο Αρχαίας Αγοράς  
 Χρονολογία: 1998  
 Γυάλινα συντηρήματα: ΒΑΑ 1-87  
 Άλλες πληροφορίες: Ορθογώνιος χώρος βόρεια του βαλανείου. Στρώμα καταστροφής

Διαστάσεις σε εκ. Τεχνικά χαρακτηριστικά  
 Ύψος: Διάμ. μέγιστη: Χρώμα: Non vidi  
 Διάμ. χείλους: Πάχος: Ποιότητα γυαλιού: Non vidi  
 Διάμ. βάσης: Τεχνική κατασκευής: Ελεύθερη εμφύσηση  
 Λοιπές διαστάσεις: Non vidi Τεχνική διακόσμησης:  
 Διατήρηση: Θραύσμα

Δημοσιεύσεις  
 Μαυρομηδάλη 2001, εκ. 21. Από ανασκαφή βαλανείου που καταστράφηκε στην τελευταία εκκασαία του 1ου αι., βλ. Αδάμ-Βελένη κ.α. 1998, σ. 86.

A/A: 399 Προσωρινός κωδικός για τις ανάγκες της εργασίας: **ΒΑΑ 65**  
 ΤΥΠΟΣ: 077 Υπηρεσία Φύλαξης και Αριθμός Ευρετηρίου: ΙΣΤ' ΕΠΚΑ, Ακατάγραφο  
 Στοιχεία εύρεσης Χρονολόγηση: 1ος αι.

Περιοχή: Θεσσαλονίκη, εντός των τειχών  
 Ανασκαφή: Βαλανείο Αρχαίας Αγοράς  
 Χρονολογία: 1998  
 Γυάλινα συντηρήματα: ΒΑΑ 1-87  
 Άλλες πληροφορίες: Ορθογώνιος χώρος βόρεια του βαλανείου. Στρώμα καταστροφής

Διαστάσεις σε εκ. Τεχνικά χαρακτηριστικά  
 Ύψος: Διάμ. μέγιστη: Χρώμα: Non vidi  
 Διάμ. χείλους: Πάχος: Ποιότητα γυαλιού: Non vidi  
 Διάμ. βάσης: Τεχνική κατασκευής: Ελεύθερη εμφύσηση  
 Λοιπές διαστάσεις: Non vidi Τεχνική διακόσμησης:  
 Διατήρηση: Θραύσμα

Δημοσιεύσεις  
 Μαυρομηδάλη 2001, εκ. 21. Από ανασκαφή βαλανείου που καταστράφηκε στην τελευταία εκκασαία του 1ου αι., βλ. Αδάμ-Βελένη κ.α. 1998, σ. 86.

A/A: 401 Προσωρινός κωδικός για τις ανάγκες της εργασίας: **ΒΑΑ 67**  
 ΤΥΠΟΣ: 077 Υπηρεσία Φύλαξης και Αριθμός Ευρετηρίου: ΙΣΤ' ΕΠΚΑ, Ακατάγραφο  
 Στοιχεία εύρεσης Χρονολόγηση: 1ος αι.

Περιοχή: Θεσσαλονίκη, εντός των τειχών  
 Ανασκαφή: Βαλανείο Αρχαίας Αγοράς  
 Χρονολογία: 1998  
 Γυάλινα συντηρήματα: ΒΑΑ 1-87  
 Άλλες πληροφορίες: Ορθογώνιος χώρος βόρεια του βαλανείου. Στρώμα καταστροφής

Διαστάσεις σε εκ. Τεχνικά χαρακτηριστικά  
 Ύψος: Διάμ. μέγιστη: Χρώμα: Non vidi  
 Διάμ. χείλους: Πάχος: Ποιότητα γυαλιού: Non vidi  
 Διάμ. βάσης: Τεχνική κατασκευής: Ελεύθερη εμφύσηση  
 Λοιπές διαστάσεις: Non vidi Τεχνική διακόσμησης:  
 Διατήρηση: Θραύσμα

Δημοσιεύσεις  
 Μαυρομηδάλη 2001, εκ. 21. Από ανασκαφή βαλανείου που καταστράφηκε στην τελευταία εκκασαία του 1ου αι., βλ. Αδάμ-Βελένη κ.α. 1998, σ. 86.

A/A: 400 Προσωρινός κωδικός για τις ανάγκες της εργασίας: **ΒΑΑ 66**  
 ΤΥΠΟΣ: 077 Υπηρεσία Φύλαξης και Αριθμός Ευρετηρίου: ΙΣΤ' ΕΠΚΑ, Ακατάγραφο  
 Στοιχεία εύρεσης Χρονολόγηση: 1ος αι.

Περιοχή: Θεσσαλονίκη, εντός των τειχών  
 Ανασκαφή: Βαλανείο Αρχαίας Αγοράς  
 Χρονολογία: 1998  
 Γυάλινα συντηρήματα: ΒΑΑ 1-87  
 Άλλες πληροφορίες: Ορθογώνιος χώρος βόρεια του βαλανείου. Στρώμα καταστροφής

Διαστάσεις σε εκ. Τεχνικά χαρακτηριστικά  
 Ύψος: Διάμ. μέγιστη: Χρώμα: Non vidi  
 Διάμ. χείλους: Πάχος: Ποιότητα γυαλιού: Non vidi  
 Διάμ. βάσης: Τεχνική κατασκευής: Ελεύθερη εμφύσηση  
 Λοιπές διαστάσεις: Non vidi Τεχνική διακόσμησης:  
 Διατήρηση: Θραύσμα

Δημοσιεύσεις  
 Μαυρομηδάλη 2001, εκ. 21. Από ανασκαφή βαλανείου που καταστράφηκε στην τελευταία εκκασαία του 1ου αι., βλ. Αδάμ-Βελένη κ.α. 1998, σ. 86.

A/A: 402 Προσωρινός κωδικός για τις ανάγκες της εργασίας: **ΒΑΑ 68**  
 ΤΥΠΟΣ: 077 Υπηρεσία Φύλαξης και Αριθμός Ευρετηρίου: ΙΣΤ' ΕΠΚΑ, Ακατάγραφο  
 Στοιχεία εύρεσης Χρονολόγηση: 1ος αι.

Περιοχή: Θεσσαλονίκη, εντός των τειχών  
 Ανασκαφή: Βαλανείο Αρχαίας Αγοράς  
 Χρονολογία: 1998  
 Γυάλινα συντηρήματα: ΒΑΑ 1-87  
 Άλλες πληροφορίες: Ορθογώνιος χώρος βόρεια του βαλανείου. Στρώμα καταστροφής

Διαστάσεις σε εκ. Τεχνικά χαρακτηριστικά  
 Ύψος: Διάμ. μέγιστη: Χρώμα: Non vidi  
 Διάμ. χείλους: Πάχος: Ποιότητα γυαλιού: Non vidi  
 Διάμ. βάσης: Τεχνική κατασκευής: Ελεύθερη εμφύσηση  
 Λοιπές διαστάσεις: Non vidi Τεχνική διακόσμησης:  
 Διατήρηση: Θραύσμα

Δημοσιεύσεις  
 Μαυρομηδάλη 2001, εκ. 21. Από ανασκαφή βαλανείου που καταστράφηκε στην τελευταία εκκασαία του 1ου αι., βλ. Αδάμ-Βελένη κ.α. 1998, σ. 86.

Α/Α: 403  
ΤΥΠΟΣ: 078

Προσωρινός κωδικός για τις ανάγκες της εργασίας: ΠΑΜ 71

Υπηρεσία Φύλαξης και Αριθμός Ευρετηρίου: Αρχαιολογικό Μουσείο Θεσσαλονίκης, Λεωφόρος

Στοιχεία εύρεσης

Χρονολόγηση:

Περιοχή: Θεσσαλονίκη, Ανατολική Νεκρόπολη  
Ανασκαφή: Πανεπιστημιακή Α.Π.Θ. Θεολογική σχολή  
Χρονολογία: 2-6-1965  
Γυάλινα συνευρήματα: Βάσεις ποτηριών με ψηλά πόδι και θραύσματα άλλων γυάλινων αγγείων του 4ου αι.  
Άλλες πληροφορίες: Τομέας 18, βάθος 1 μ.

Διαστάσεις σε εκ.

Τεχνικά χαρακτηριστικά

Ύψος: Διάμ. μέγιστη: Χρώμα: Άχρωμο γαλαζωπό  
Διάμ. χείλους: Πάχος: Ποιότητα γυαλιού: Χωρίς προσμίξεις και φυσαλίδες  
Διάμ. βάσης: Τεχνική κατασκευής: Ελεύθερη εμφύσηση  
Λοιπές διαστάσεις: Τεχνική διακόσμησης: Διατήρηση: Θραύσμα

Δημοσιεύσεις  
Αδημοσίευτο

Α/Α: 404  
ΤΥΠΟΣ: 079

Προσωρινός κωδικός για τις ανάγκες της εργασίας: ΠΑΜ 30

Υπηρεσία Φύλαξης και Αριθμός Ευρετηρίου: Αρχαιολογικό Μουσείο Θεσσαλονίκης, Λεωφόρος

Στοιχεία εύρεσης

Χρονολόγηση:

Περιοχή: Θεσσαλονίκη, Ανατολική Νεκρόπολη  
Ανασκαφή: Λεωφόρος Στρατού, Στρατόπεδο Γ Σ.Σ. Κίριο YENEΔ  
Χρονολογία: 15-3-1969  
Γυάλινα συνευρήματα: ΠΑΜ 30-32  
Άλλες πληροφορίες: Τάφος 1

Διαστάσεις σε εκ.

Τεχνικά χαρακτηριστικά

Ύψος: Διάμ. μέγιστη: 10 Χρώμα: Άχρωμο πρασινωπό  
Διάμ. χείλους: 3,4 Πάχος: Ποιότητα γυαλιού: Χωρίς προσμίξεις και φυσαλίδες  
Διάμ. βάσης: 5 Τεχνική κατασκευής: Ελεύθερη εμφύσηση  
Λοιπές διαστάσεις: Τεχνική διακόσμησης: Επικόλληση ίνας γυαλιού  
Διατήρηση: Συκολλημένο. Λείπει μεγάλο μέρος της κοιλιάς

Δημοσιεύσεις  
Αδημοσίευτο

Α/Α: 405  
ΤΥΠΟΣ: 080

Προσωρινός κωδικός για τις ανάγκες της εργασίας: ΜΘ 3761

Υπηρεσία Φύλαξης και Αριθμός Ευρετηρίου: Αρχαιολογικό Μουσείο Θεσσαλονίκης, ΜΘ 3761  
Χρονολόγηση: 3ος τέλη - 4ος αι.

Στοιχεία εύρεσης

Χρονολόγηση:

Περιοχή: Θεσσαλονίκη, Ανατολική Νεκρόπολη  
Ανασκαφή: Αγίου Δημητρίου, νεκροταφείο στην προέκταση της οδού  
Χρονολογία:  
Γυάλινα συνευρήματα: ΜΘ 3760  
Άλλες πληροφορίες:

Διαστάσεις σε εκ.

Τεχνικά χαρακτηριστικά

Ύψος: 18 Διάμ. μέγιστη: Χρώμα: Άχρωμο πρασινωπό  
Διάμ. χείλους: 6,5 Πάχος: 0,1 Ποιότητα γυαλιού:  
Διάμ. βάσης: 5,5 Τεχνική κατασκευής: Ελεύθερη εμφύσηση  
Λοιπές διαστάσεις: Τεχνική διακόσμησης: Διατήρηση: Φέρει ιριδίζον στρώμα

Δημοσιεύσεις  
Αδημοσίευτο

Α/Α: 406  
ΤΥΠΟΣ: 081

Προσωρινός κωδικός για τις ανάγκες της εργασίας: ΜΘ 514

Υπηρεσία Φύλαξης και Αριθμός Ευρετηρίου: Αρχαιολογικό Μουσείο Θεσσαλονίκης, ΜΘ 514  
Χρονολόγηση: 4ος αι.

Στοιχεία εύρεσης

Χρονολόγηση:

Περιοχή: Θεσσαλονίκη, Δυτική Νεκρόπολη  
Ανασκαφή: Βαρδάρη  
Χρονολογία:  
Γυάλινα συνευρήματα:  
Άλλες πληροφορίες:

Διαστάσεις σε εκ.

Τεχνικά χαρακτηριστικά

Ύψος: 15 Διάμ. μέγιστη: 9,3 Χρώμα: Άχρωμο πρασινωπό  
Διάμ. χείλους: 5,4 Πάχος: 0,2 Ποιότητα γυαλιού: Λίγες φυσαλίδες. Προσμίξεις μόνο στη λαβή  
Διάμ. βάσης: 4 Τεχνική κατασκευής: Ελεύθερη εμφύσηση  
Λοιπές διαστάσεις: Τεχνική διακόσμησης: Εγχάραξη  
Διατήρηση: Πλήρες. Συγκολλημένο στο λαμό, σώμα και χείλος.

Δημοσιεύσεις

Ε. Τρακοσπούλου-Σαλακίδου, στο Θεσσαλονίκη, Από τα προϊστορικά μέχρι τα χριστιανικά χρόνια 1986, σ. 125, εκ. 124.

Α/Α: 407  
ΤΥΠΟΣ: 082

Προσωρινός κωδικός για τις ανάγκες της εργασίας: ΒΥ 310/2

Υπηρεσία Φύλαξης και Αριθμός Ευρετηρίου: Μουσείο Βυζαντινού Πολιτισμού, ΒΥ 310/2  
Χρονολόγηση: 3ος τέλη - τέλη 4ου αι.

Στοιχεία εύρεσης

Χρονολόγηση:

Περιοχή: Θεσσαλονίκη, Δυτική Νεκρόπολη  
Ανασκαφή: Καλλιθέας και Σκεπάρνη  
Χρονολογία: 30-12-1996  
Γυάλινα συνευρήματα:  
Άλλες πληροφορίες: Τάφος Τ. 25

Διαστάσεις σε εκ.

Τεχνικά χαρακτηριστικά

Ύψος: 15 Διάμ. μέγιστη: 9 Χρώμα: Άχρωμο πρασινωπό  
Διάμ. χείλους: 4,2 Πάχος: 0,12 Ποιότητα γυαλιού: Χωρίς προσμίξεις, λίγες φυσαλίδες  
Διάμ. βάσης: 4,5 Τεχνική κατασκευής: Ελεύθερη εμφύσηση  
Λοιπές διαστάσεις: Τεχνική διακόσμησης: Συγκολλημένο  
Διατήρηση:

Δημοσιεύσεις

Μακροπούλου 2006, σ., από τάφο που χρονολογείται από κεραμικό συνευρήματα μεταξύ του τέλους του 3ου και του τέλους του 4ου αι.

Α/Α: 408  
ΤΥΠΟΣ: 083

Προσωρινός κωδικός για τις ανάγκες της εργασίας: ΒΥ 317/3

Υπηρεσία Φύλαξης και Αριθμός Ευρετηρίου: Μουσείο Βυζαντινού Πολιτισμού, ΒΥ 317/3  
Χρονολόγηση: 3ος - 4ος αι.

Στοιχεία εύρεσης

Χρονολόγηση:

Περιοχή: Θεσσαλονίκη, Δυτική Νεκρόπολη  
Ανασκαφή: Καλλιθέας Λεωφόρος, σχολείο Αμπελοκήπων  
Χρονολογία: 29-9-1997  
Γυάλινα συνευρήματα:  
Άλλες πληροφορίες: Τάφος Τ. 31, στρώμα ταφής

Διαστάσεις σε εκ.

Τεχνικά χαρακτηριστικά

Ύψος: 15 Διάμ. μέγιστη: 9 Χρώμα: Άχρωμο πρασινωπό  
Διάμ. χείλους: 5,5 Πάχος: 0,1 Ποιότητα γυαλιού: Ελάχιστες φυσαλίδες καθόλου προσμίξεις  
Διάμ. βάσης: 4,5 Τεχνική κατασκευής: Ελεύθερη εμφύσηση  
Λοιπές διαστάσεις: Τεχνική διακόσμησης: Διατήρηση: Ακέραιο

Δημοσιεύσεις

Μακροπούλου 2006, σ., από τάφο πιθανώς του 4ου αι.

**A/A: 409** Προσωρινός κωδικός για τις ανάγκες της εργασίας: **BY 317/9**  
**ΤΥΠΟΣ: 083** Υπηρεσία Φύλαξης και Αριθμός Ευρετηρίου: Μουσείο Βυζαντινού Πολιτισμού, BY 317/9  
**Στοιχεία εύρεσης** Χρονολόγηση: 4ος αι.  
 Περιοχή: Θεσσαλονίκη, Δυτική Νεκρόπολη  
 Ανασκαφή: Καλλιθέας Λεωφόρος, σχολείο Αμπελοκήπων  
 Χρονολογία: 2-12-1997  
 Γυάλινα σκευήματα: Τάφος T. 83-B, στρώμα ταφής  
 Άλλες πληροφορίες:

<u>Διαστάσεις σε εκ.</u>	<u>Τεχνικά χαρακτηριστικά</u>
Ύψος: 14 Διάμ. μέγιστη: 7,5 Διάμ. χείλους: 5,5 Πάχος: 0,01	Χρώμα: Άχρωμο πράσινο Ποιότητα γυαλιού: Λίγες φυσαλίδες χωρίς προσμίξεις Τεχνική κατασκευής: Ελεύθερη εμφύσηση Τεχνική διακόσμησης: Διατήρηση: Συγκολλημένο

**Δημοσιεύσεις**  
 Μακροπούλου 2006, σ., από τάφο του α' μισού του 4ου αι., σύμφωνα με τα κεραμικά σκευήματα.

**A/A: 410** Προσωρινός κωδικός για τις ανάγκες της εργασίας: **MΘ 542**  
**ΤΥΠΟΣ: 084** Υπηρεσία Φύλαξης και Αριθμός Ευρετηρίου: Αρχαιολογικό Μουσείο Θεσσαλονίκης, MΘ 542  
**Στοιχεία εύρεσης** Χρονολόγηση: 4ος αι.

Περιοχή: Θεσσαλονίκη, Δυτική Νεκρόπολη  
 Ανασκαφή: Βαρδάρη  
 Χρονολογία:  
 Γυάλινα σκευήματα:  
 Άλλες πληροφορίες:

<u>Διαστάσεις σε εκ.</u>	<u>Τεχνικά χαρακτηριστικά</u>
Ύψος: Διάμ. μέγιστη: Διάμ. χείλους: 8 Πάχος: 0,1 Διάμ. βάσης: 5,7	Χρώμα: Άχρωμο πρασινωπό και μπλε Ποιότητα γυαλιού: Χωρίς προσμίξεις, λίγες φυσαλίδες Τεχνική κατασκευής: Εμφύσηση σε μήτρα και ελεύθερη Τεχνική διακόσμησης: Διατήρηση: Σώζεται το στόμιο, η γέννηση της λαβής και μικρά μέρη του σώματος

**Δημοσιεύσεις**  
 Αδημοσκέτο

**A/A: 411** Προσωρινός κωδικός για τις ανάγκες της εργασίας: **MΘ 20923**  
**ΤΥΠΟΣ: 084** Υπηρεσία Φύλαξης και Αριθμός Ευρετηρίου: Αρχαιολογικό Μουσείο Θεσσαλονίκης, MΘ 20923  
**Στοιχεία εύρεσης** Χρονολόγηση: 4ος αι.  
 Περιοχή: Θεσσαλονίκη, Δυτική Νεκρόπολη  
 Ανασκαφή: Ραμόνα  
 Χρονολογία: 10-2-1971  
 Γυάλινα σκευήματα:  
 Άλλες πληροφορίες:

<u>Διαστάσεις σε εκ.</u>	<u>Τεχνικά χαρακτηριστικά</u>
Ύψος: 19 Διάμ. μέγιστη: 9,5 Διάμ. χείλους: 6,7 Πάχος: 0,06 Διάμ. βάσης: 5,1	Χρώμα: Άχρωμο γαλαζωπό Ποιότητα γυαλιού: Χωρίς προσμίξεις, λίγες φυσαλίδες Τεχνική κατασκευής: Εμφύσηση σε μήτρα και ελεύθερη Τεχνική διακόσμησης: Διατήρηση: Πλήρες, λείπει μικρό κομμάτι του ώμου και της βάσης.

**Δημοσιεύσεις**  
 Αδημοσκέτο

**A/A: 412** Προσωρινός κωδικός για τις ανάγκες της εργασίας: **PAM 47**  
**ΤΥΠΟΣ: 085** Υπηρεσία Φύλαξης και Αριθμός Ευρετηρίου: Αρχαιολογικό Μουσείο Θεσσαλονίκης, Αεράτζηφρα  
**Στοιχεία εύρεσης** Χρονολόγηση:

Περιοχή: Βέροια  
 Ανασκαφή: Οικόπεδο Τσιράκογλου  
 Χρονολογία: 1940  
 Γυάλινα σκευήματα:  
 Άλλες πληροφορίες:

<u>Διαστάσεις σε εκ.</u>	<u>Τεχνικά χαρακτηριστικά</u>
Ύψος: 28 Διάμ. μέγιστη: 10 Διάμ. χείλους: 8 Πάχος: 0,1 Διάμ. βάσης: 6,8	Χρώμα: Λαδοπράσινο Ποιότητα γυαλιού: Χωρίς προσμίξεις, αρκετές φυσαλίδες Τεχνική κατασκευής: Εμφύσηση σε μήτρα και ελεύθερη Τεχνική διακόσμησης: Επικόλληση ίνας γυαλιού Διατήρηση: Θραυσμένο, συγκολλημένο

**Δημοσιεύσεις**  
 Waiter 1940, σελ. 173 εικ. 35, 36. Κοτζιάς 1953-54, σ. 167-175.

**A/A: 413** Προσωρινός κωδικός για τις ανάγκες της εργασίας: **BY 253/3**  
**ΤΥΠΟΣ: 086** Υπηρεσία Φύλαξης και Αριθμός Ευρετηρίου: Μουσείο Βυζαντινού Πολιτισμού, BY 253/3  
**Στοιχεία εύρεσης** Χρονολόγηση: 4ος αι.

Περιοχή: Θεσσαλονίκη, Δυτική Νεκρόπολη  
 Ανασκαφή: Ευξείνου και Παναγοπούλου  
 Χρονολογία:  
 Γυάλινα σκευήματα: Στην ανατολική γωνία της νοτιοανατολικής πλευράς καμαροσκεπούς τάφου (No 2)  
 Άλλες πληροφορίες:

<u>Διαστάσεις σε εκ.</u>	<u>Τεχνικά χαρακτηριστικά</u>
Ύψος: 20 Διάμ. μέγιστη: Διάμ. χείλους: 6 Πάχος: Διάμ. βάσης: 7	Χρώμα: Λαδοπράσινο Ποιότητα γυαλιού: Τεχνική κατασκευής: Εμφύσηση σε μήτρα και ελεύθερη Τεχνική διακόσμησης: Διατήρηση: Συγκολλημένο, λείπει τμήμα του στομίου

**Δημοσιεύσεις**  
 Ν. Καραβός, Α.Δ. 49(1994), Χρονικά Β2, σ. 501, πίν. 156α, από νεκροταφείο του 4ου αι.

**A/A: 414** Προσωρινός κωδικός για τις ανάγκες της εργασίας: **BY 319/3**  
**ΤΥΠΟΣ: 087** Υπηρεσία Φύλαξης και Αριθμός Ευρετηρίου: Μουσείο Βυζαντινού Πολιτισμού, BY 319/3  
**Στοιχεία εύρεσης** Χρονολόγηση: 4ος αι.

Περιοχή: Θεσσαλονίκη, Δυτική Νεκρόπολη  
 Ανασκαφή: Λαγκαδά, Μεσαίο οικόπεδο Συγκροτήματος "Αζιού"  
 Χρονολογία:  
 Γυάλινα σκευήματα:  
 Άλλες πληροφορίες:

<u>Διαστάσεις σε εκ.</u>	<u>Τεχνικά χαρακτηριστικά</u>
Ύψος: 21 Διάμ. μέγιστη: 8 Διάμ. χείλους: 5,2 Πάχος: 0,1 Διάμ. βάσης: 7	Χρώμα: Κυανό Ποιότητα γυαλιού: Τεχνική κατασκευής: Ελεύθερη εμφύσηση Τεχνική διακόσμησης: Διατήρηση: Συγκολλημένο. Λείπει μικρό μέρος της κοιλιάς και το μεγαλύτερο τμήμα της λαβής

**Δημοσιεύσεις**  
 Μακροπούλου 2006, σ., από τάφο του 4ου αι., με βάση τα κεραμικά σκευήματα

**A/A: 415** Προσωρινός κωδικός για τις ανάγκες της εργασίας: **BY 244/1**  
**ΤΥΠΟΣ: 088** Υπηρεσία Φύλαξης και Αριθμός Ευρετηρίου: Μουσείο Βυζαντινού Πολιτισμού, BY 244/1  
**Στοιχεία εύρεσης** Χρονολόγηση: 3ος - 4ος αι.

Περιοχή: Θεσσαλονίκη, Ανατολική Νεκρόπολη  
 Ανασκαφή: Λεωφόρος Στρατού 2, σκ. Μουσείου Βυζαντινού Πολιτισμού  
 Χρονολογία: 13-6-1989  
 Γυάλινα σκευήματα: Τάφος 63  
 Άλλες πληροφορίες:

<u>Διαστάσεις σε εκ.</u>	<u>Τεχνικά χαρακτηριστικά</u>
Ύψος: 16 Διάμ. μέγιστη: 10,2 Διάμ. χείλους: 5,3 Πάχος: 0,1 Διάμ. βάσης: 4,8	Χρώμα: Άχρωμο πρασινωπό Ποιότητα γυαλιού: Χωρίς προσμίξεις, λίγες φυσαλίδες Τεχνική κατασκευής: Ελεύθερη εμφύσηση Τεχνική διακόσμησης: Διατήρηση: Ακέραιο

**Δημοσιεύσεις**  
 Παπανικόλα-Μπακτριζή 2002, αρ. 763 σ. 566, χρονολογημένο στον 3ο-4ο αι. Νολιάντης 2003, σ. 61-62, 127-128, σχ. 30, πίν. 43, με πιθανή χρονολόγηση τον 4ο αι.

**A/A: 416** Προσωρινός κωδικός για τις ανάγκες της εργασίας: **MΘ 7229**  
**ΤΥΠΟΣ: 089** Υπηρεσία Φύλαξης και Αριθμός Ευρετηρίου: Αρχαιολογικό Μουσείο Θεσσαλονίκης, MΘ 7229  
**Στοιχεία εύρεσης** Χρονολόγηση: 3ος - 4ος αι.

Περιοχή: Γέφυρα  
 Ανασκαφή: Γέφυρα, Θεσσαλονίκης  
 Χρονολογία: 1965  
 Γυάλινα σκευήματα:  
 Άλλες πληροφορίες:

<u>Διαστάσεις σε εκ.</u>	<u>Τεχνικά χαρακτηριστικά</u>
Ύψος: 17 Διάμ. μέγιστη: Διάμ. χείλους: 4 Πάχος: 0,1 Διάμ. βάσης: 3	Χρώμα: Άχρωμο πρασινωπό Ποιότητα γυαλιού: Τεχνική κατασκευής: Ελεύθερη εμφύσηση Τεχνική διακόσμησης: Επικόλληση ίνας γυαλιού Διατήρηση: Λείπουν τμήματα του σώματος

**Δημοσιεύσεις**  
 Αδημοσκέτο

**A/A: 417** Προσωρινός κωδικός για τις ανάγκες της εργασίας: **ΜΟ 11631**  
**ΤΥΠΟΣ: 089** Υπηρεσία Φύλαξης και Αριθμός Ευρετηρίου: Αρχαιολογικό Μουσείο Θεσσαλονίκης, ΜΟ 11531  
**Στοιχεία εύρεσης** Χρονολόγηση: 3ος - 4ος αι.  
 Περιοχή: Θεσσαλονίκη, Δυτική Νεκρόπολη  
 Ανασκαφή: Ραμόνα, οδός Λαγκαδά, Πύργος 12οροφας  
 Χρονολογία: 27-1-1972  
 Γυάλινα συνεννήματα: Πιδανώς ΜΟ 20926  
 Άλλες πληροφορίες:

<u>Διαστάσεις σε εκ.</u>		<u>Τεχνικά χαρακτηριστικά</u>	
Ύψος: 18	Διάμ. μέγιστη: 7.7	Χρώμα:	Άχρωμο πρασινωπό
Διάμ. χείλους: 5	Πάχος: 0.12	Ποιότητα γυαλιού:	
Διάμ. βάσης: 4.2		Τεχνική κατασκευής:	Ελεύθερη εμφύσηση
Λοιπές διαστάσεις:		Τεχνική διακόσμησης:	Επικόλληση ίνας γυαλιού
		Διατήρηση:	Πλήρες, συγκολλημένο

**Δημοσιεύσεις**  
 Ε. Τρακοσοπούλου-Σακακίδου, στο Θεσσαλονίκη, Από τα προϊστορικά μέχρι τα χριστιανικά χρόνια 1986, σ. 125, εκ. 124.

**A/A: 418** Προσωρινός κωδικός για τις ανάγκες της εργασίας: **ΜΟ 5471**  
**ΤΥΠΟΣ: 090** Υπηρεσία Φύλαξης και Αριθμός Ευρετηρίου: Αρχαιολογικό Μουσείο Θεσσαλονίκης, ΜΟ 5471  
**Στοιχεία εύρεσης** Χρονολόγηση: 4ος αι.  
 Περιοχή: Θεσσαλονίκη, Δυτική Νεκρόπολη  
 Ανασκαφή: Βαρδάρη  
 Χρονολογία: 12-2-1920  
 Γυάλινα συνεννήματα: ΜΟ 5469-5475  
 Άλλες πληροφορίες: Βρέθηκε εντός σαρκοφάγου από μονόλιθο μάρμαρο

<u>Διαστάσεις σε εκ.</u>		<u>Τεχνικά χαρακτηριστικά</u>	
Ύψος: 15	Διάμ. μέγιστη: 10.3	Χρώμα:	Άχρωμο πρασινωπό
Διάμ. χείλους: 6	Πάχος: 0.08	Ποιότητα γυαλιού:	
Διάμ. βάσης: 7		Τεχνική κατασκευής:	Ελεύθερη εμφύσηση
Λοιπές διαστάσεις:		Τεχνική διακόσμησης:	
		Διατήρηση:	Λείπουν τμήματα του λαϊμού και του σώματος

**Δημοσιεύσεις**  
 Αδημοσίευτο

**A/A: 419** Προσωρινός κωδικός για τις ανάγκες της εργασίας: **BY 309/7**  
**ΤΥΠΟΣ: 091** Υπηρεσία Φύλαξης και Αριθμός Ευρετηρίου: Μουσείο Βυζαντινού Πολιτισμού, BY 309/7  
**Στοιχεία εύρεσης** Χρονολόγηση: 4ος αι.  
 Περιοχή: Θεσσαλονίκη, Δυτική Νεκρόπολη  
 Ανασκαφή: Πελειάδου 5  
 Χρονολογία: 26-11-1997  
 Γυάλινα συνεννήματα: Τάφος Τ. 52 στρώμα ταφής  
 Άλλες πληροφορίες:

<u>Διαστάσεις σε εκ.</u>		<u>Τεχνικά χαρακτηριστικά</u>	
Ύψος: 16	Διάμ. μέγιστη: 10.6	Χρώμα:	Πρασινωτό
Διάμ. χείλους: 6	Πάχος: 0.12	Ποιότητα γυαλιού:	Λίγες φυσαλίδες χωρίς προσμίξεις
Διάμ. βάσης: 6		Τεχνική κατασκευής:	Εμφύσηση σε μέτρα και ελεύθερη
Λοιπές διαστάσεις:		Τεχνική διακόσμησης:	
		Διατήρηση:	Πλήρες συγκολλημένο

**Δημοσιεύσεις**  
 Μακροπούλου 2006, σ., από τάφο χωρίς ιδιαίτερα χρονολογικά στοιχεία.

**A/A: 420** Προσωρινός κωδικός για τις ανάγκες της εργασίας: **BY 309/4**  
**ΤΥΠΟΣ: 092** Υπηρεσία Φύλαξης και Αριθμός Ευρετηρίου: Μουσείο Βυζαντινού Πολιτισμού, BY 309/4  
**Στοιχεία εύρεσης** Χρονολόγηση: 4ος αι.  
 Περιοχή: Θεσσαλονίκη, Δυτική Νεκρόπολη  
 Ανασκαφή: Πελειάδου 5  
 Χρονολογία: 21-10-1997  
 Γυάλινα συνεννήματα: Τάφος Τ. 20, στρώμα ταφής  
 Άλλες πληροφορίες:

<u>Διαστάσεις σε εκ.</u>		<u>Τεχνικά χαρακτηριστικά</u>	
Ύψος: 13	Διάμ. μέγιστη: 8	Χρώμα:	Άχρωμο πρασινωπό
Διάμ. χείλους: 5	Πάχος: 0.15	Ποιότητα γυαλιού:	
Διάμ. βάσης: 4		Τεχνική κατασκευής:	Ελεύθερη εμφύσηση
Λοιπές διαστάσεις:		Τεχνική διακόσμησης:	Επικόλληση ίνας γυαλιού
		Διατήρηση:	Συγκολλημένο, λείπει το χείλος και τμήμα του λαϊμού

**Δημοσιεύσεις**  
 Μακροπούλου 2006, σ., από τάφο με κεραμικά του 4ου αι. και νομίσματα του Κωνσταντίνου Α' και Κωνσταντίνου Β' (329-333)

**A/A: 421** Προσωρινός κωδικός για τις ανάγκες της εργασίας: **BY 109**  
**ΤΥΠΟΣ: 093** Υπηρεσία Φύλαξης και Αριθμός Ευρετηρίου: Μουσείο Βυζαντινού Πολιτισμού, BY 109  
**Στοιχεία εύρεσης** Χρονολόγηση: 4ος αι.  
 Περιοχή: Θεσσαλονίκη  
 Ανασκαφή: Αγνωστού προελεύσεως  
 Χρονολογία:  
 Γυάλινα συνεννήματα:  
 Άλλες πληροφορίες:

<u>Διαστάσεις σε εκ.</u>		<u>Τεχνικά χαρακτηριστικά</u>	
Ύψος: 15	Διάμ. μέγιστη: 9.7	Χρώμα:	Άχρωμο λαδοπράσινο
Διάμ. χείλους: 6.2	Πάχος: 0.15	Ποιότητα γυαλιού:	Χωρίς προσμίξεις, πολλές φυσαλίδες
Διάμ. βάσης: 7.5		Τεχνική κατασκευής:	Ελεύθερη εμφύσηση
Λοιπές διαστάσεις:		Τεχνική διακόσμησης:	
		Διατήρηση:	Ακέραιο

**Δημοσιεύσεις**  
 Ε. Κουρκουτιδου-Νικολαΐδου, στο Θεσσαλονίκη Ιστορία και Τέχνη 1986, σ. 55, 58.

**A/A: 422** Προσωρινός κωδικός για τις ανάγκες της εργασίας: **ΜΟ 1492**  
**ΤΥΠΟΣ: 093** Υπηρεσία Φύλαξης και Αριθμός Ευρετηρίου: Αρχαιολογικό Μουσείο Θεσσαλονίκης, ΜΟ 1492  
**Στοιχεία εύρεσης** Χρονολόγηση: 4ος αι.  
 Περιοχή: Θεσσαλονίκη, Ανατολική Νεκρόπολη  
 Ανασκαφή: Αγίου Παύλου περιοχή  
 Χρονολογία: 3-1931  
 Γυάλινα συνεννήματα:  
 Άλλες πληροφορίες:

<u>Διαστάσεις σε εκ.</u>		<u>Τεχνικά χαρακτηριστικά</u>	
Ύψος: 16	Διάμ. μέγιστη: 10	Χρώμα:	Λαδοπράσινο.
Διάμ. χείλους: 6.7	Πάχος: 0.3	Ποιότητα γυαλιού:	Χωρίς προσμίξεις και φυσαλίδες
Διάμ. βάσης: 7.5		Τεχνική κατασκευής:	Ελεύθερη εμφύσηση
Λοιπές διαστάσεις:		Τεχνική διακόσμησης:	
		Διατήρηση:	Ακέραιο

**Δημοσιεύσεις**  
 Ε. Τρακοσοπούλου-Σακακίδου, στο Θεσσαλονίκη, Από τα προϊστορικά μέχρι τα χριστιανικά χρόνια 1986, σ. 125, εκ. 124.

**A/A: 423** Προσωρινός κωδικός για τις ανάγκες της εργασίας: **ΜΟ 20910**  
**ΤΥΠΟΣ: 093** Υπηρεσία Φύλαξης και Αριθμός Ευρετηρίου: Αρχαιολογικό Μουσείο Θεσσαλονίκης, ΜΟ 20910  
**Στοιχεία εύρεσης** Χρονολόγηση: 4ος αι.  
 Περιοχή: Θεσσαλονίκη, Δυτική Νεκρόπολη  
 Ανασκαφή: Ελευθερίας 13, Αιμιλιόκληποι  
 Χρονολογία: 8-12-1977  
 Γυάλινα συνεννήματα: ΜΟ 20911  
 Άλλες πληροφορίες: Μέσα στον τάφο 3

<u>Διαστάσεις σε εκ.</u>		<u>Τεχνικά χαρακτηριστικά</u>	
Ύψος: 15	Διάμ. μέγιστη: 9.2	Χρώμα:	Άχρωμο πρασινωπό
Διάμ. χείλους: 6.6	Πάχος: 0.12	Ποιότητα γυαλιού:	Λίγες φυσαλίδες. Προσμίξεις μόνο στην λαβή
Διάμ. βάσης: 6.6		Τεχνική κατασκευής:	Ελεύθερη εμφύσηση
Λοιπές διαστάσεις:		Τεχνική διακόσμησης:	
		Διατήρηση:	Πλήρες, συγκολλημένο, λείπουν τμήματα του στομιού και του λαϊμού.

**Δημοσιεύσεις**  
 Αδημοσίευτο



**A/A: 424** Προσωρινός κωδικός για τις ανάγκες της εργασίας: **ΜΘ 1491**  
**ΤΥΠΟΣ: 094** Υπηρεσία Φύλαξης και Αριθμός Ευρετηρίου: Αρχαιολογικό Μουσείο Θεσσαλονίκης, ΜΘ 1491  
**Τεχνικά εύρεσης** Χρονολόγηση: 4ος αι.  
 Περιοχή: Θεσσαλονίκη, Ανατολική Νεκρόπολη  
 Ανασκαφή: Αγίου Παύλου περιοχή  
 Χρονολογία: 3-1931  
 Γυάλινα συνευρήματα: ΜΘ 1492;  
 Άλλες πληροφορίες: Φέρει καρτελάκι: "Εκ Θεσσαλονίκης, έναντι Επταπυργίου. Ευρέθη εντός τάφου στη θέση Σικιές."

**Διαστάσεις σε εκ.** Ύψος: 16 Διάμ. μέγιστη: Διάμ. χείλους: 5 Πάχος: 1.2 Διάμ. βάσης: 8 Λοιπές διαστάσεις:  
**Τεχνικά χαρακτηριστικά** Χρώμα: Άχρωμο πρασινωπό Ποιότητα γυαλιού: Χωρίς προσμίξεις και φυσαλίδες Τεχνική κατασκευής: Εμφύσηση σε μήτρα και ελεύθερη Τεχνική διακόσμησης: Διατήρηση: Αποσπασματική, ελλείπει στο χείλος και στο σώμα

**Δημοσιεύσεις**  
 Antonaras 2006, σ. 414, 416, χρονολογημένο στον 4ο αι. με βάση τεχνολογικά στοιχεία

**A/A: 425** Προσωρινός κωδικός για τις ανάγκες της εργασίας: **ΜΘ 5494**  
**ΤΥΠΟΣ: 094** Υπηρεσία Φύλαξης και Αριθμός Ευρετηρίου: Αρχαιολογικό Μουσείο Θεσσαλονίκης, ΜΘ 5494  
**Τεχνικά εύρεσης** Χρονολόγηση:  
 Περιοχή: Χαλκιδική  
 Ανασκαφή: Άγνωστης προέλευσης  
 Χρονολογία:  
 Γυάλινα συνευρήματα:  
 Άλλες πληροφορίες:

**Διαστάσεις σε εκ.** Ύψος: 8 Διάμ. μέγιστη: 2 Διάμ. χείλους: -1 Πάχος: -1 Διάμ. βάσης: -1 Λοιπές διαστάσεις:  
**Τεχνικά χαρακτηριστικά** Χρώμα: Άχρωμο πρασινωπό Ποιότητα γυαλιού: Λοιπές διαστάσεις: Ελεύθερη εμφύσηση Διατήρηση: Σώζεται η λαβή, τμήμα χείλους και στομίου

**Δημοσιεύσεις**  
 Αδημοσκέυτο

**A/A: 426** Προσωρινός κωδικός για τις ανάγκες της εργασίας: **BY 276/1**  
**ΤΥΠΟΣ: 095** Υπηρεσία Φύλαξης και Αριθμός Ευρετηρίου: Μουσείο Βυζαντινού Πολιτισμού, BY 276/1  
**Τεχνικά εύρεσης** Χρονολόγηση: 3ος τέλη - αρχές 5ου αι.  
 Περιοχή: Θεσσαλονίκη, Δυτική Νεκρόπολη  
 Ανασκαφή: Καλλιθέας και Αγάθωνος  
 Χρονολογία: 13-9-1995  
 Γυάλινα συνευρήματα:  
 Άλλες πληροφορίες: Γέμισμα τάφου 1

**Διαστάσεις σε εκ.** Ύψος: 20 Διάμ. μέγιστη: 9.6 Διάμ. χείλους: 7.5 Πάχος: 0.1 Διάμ. βάσης: 8 Λοιπές διαστάσεις:  
**Τεχνικά χαρακτηριστικά** Χρώμα: Λαδοπράσινο και γαλαζοπράσινο Ποιότητα γυαλιού: Με μερικές φυσαλίδες και προσμίξεις Τεχνική κατασκευής: Εμφύσηση σε μήτρα Τεχνική διακόσμησης: Επικόλληση ίνας γυαλιού Διατήρηση: Θραύσματα συγκολλημένα, λείπει το μεγαλύτερο μέρος του σώματος

**Δημοσιεύσεις**  
 Μακροπούλου 2006, σ., εύρημα από ταφή χωρίς χρονολογικά στοιχεία.

**A/A: 427** Προσωρινός κωδικός για τις ανάγκες της εργασίας: **BY 3177**  
**ΤΥΠΟΣ: 095** Υπηρεσία Φύλαξης και Αριθμός Ευρετηρίου: Μουσείο Βυζαντινού Πολιτισμού, BY 3177  
**Τεχνικά εύρεσης** Χρονολόγηση: 3ος 4ος αι.  
 Περιοχή: Θεσσαλονίκη, Δυτική Νεκρόπολη  
 Ανασκαφή: Καλλιθέας Λεωφόρος, οχλήσει Αμπελοκήτιων  
 Χρονολογία:  
 Γυάλινα συνευρήματα: BY 317/8  
 Άλλες πληροφορίες: Τάφος T. 87, στρώμα ταφής

**Διαστάσεις σε εκ.** Ύψος: 24 Διάμ. μέγιστη: 13.2 Διάμ. χείλους: 10 Πάχος: 0.5 Διάμ. βάσης: 11 Λοιπές διαστάσεις:  
**Τεχνικά χαρακτηριστικά** Χρώμα: Λαδοπράσινο Ποιότητα γυαλιού: Λίγες φυσαλίδες και προσμίξεις Τεχνική κατασκευής: Εμφύσηση σε μήτρα Τεχνική διακόσμησης: Εγχάραξη Διατήρηση: Θραύσματα συγκολλημένα, λείπει μεγάλο μέρος του σώματος

**Δημοσιεύσεις**  
 Μακροπούλου 2006, σ., από τάφο του 3ου-4ου αι.

**A/A: 428** Προσωρινός κωδικός για τις ανάγκες της εργασίας: **ΜΘ 5493**  
**ΤΥΠΟΣ: 095** Υπηρεσία Φύλαξης και Αριθμός Ευρετηρίου: Αρχαιολογικό Μουσείο Θεσσαλονίκης, ΜΘ 5493  
**Τεχνικά εύρεσης** Χρονολόγηση: 3ος τέλη - αρχές 5ου αι.  
 Περιοχή: Χαλκιδική  
 Ανασκαφή: Άγνωστης προέλευσης  
 Χρονολογία:  
 Γυάλινα συνευρήματα:  
 Άλλες πληροφορίες:

**Διαστάσεις σε εκ.** Ύψος: 7.5 Διάμ. μέγιστη: 10 Διάμ. χείλους: 7 Πάχος: 0.12 Διάμ. βάσης: -1 Λοιπές διαστάσεις:  
**Τεχνικά χαρακτηριστικά** Χρώμα: Άχρωμο πρασινωπό Ποιότητα γυαλιού: Λίγες φυσαλίδες. Προσμίξεις μόνο στη λαβή και στο δακτύλιο Τεχνική κατασκευής: Εμφύσηση σε μήτρα Τεχνική διακόσμησης: Διατήρηση: Λείπει το μεγαλύτερο μέρος του σώματος και η βάση

**Δημοσιεύσεις**  
 Αδημοσκέυτο

**A/A: 430** Προσωρινός κωδικός για τις ανάγκες της εργασίας: **BY 51**  
**ΤΥΠΟΣ: 096** Υπηρεσία Φύλαξης και Αριθμός Ευρετηρίου: Μουσείο Βυζαντινού Πολιτισμού, BY 51  
**Τεχνικά εύρεσης** Χρονολόγηση: 4ος - αρχές 5ου αι.  
 Περιοχή: Πανόραμα  
 Ανασκαφή: Βασιλική Πανοράματος  
 Χρονολογία: 1971  
 Γυάλινα συνευρήματα:  
 Άλλες πληροφορίες:

**Διαστάσεις σε εκ.** Ύψος: 4 Διάμ. μέγιστη: Διάμ. χείλους: Πάχος: Διάμ. βάσης: Λοιπές διαστάσεις:  
**Τεχνικά χαρακτηριστικά** Χρώμα: Άχρωμο πρασινωπό Ποιότητα γυαλιού: Χωρίς προσμίξεις, ελάχιστες φυσαλίδες Τεχνική κατασκευής: Εμφύσηση σε μήτρα Τεχνική διακόσμησης: Διατήρηση: Συγκολλημένα θραύσματα

**Δημοσιεύσεις**  
 Αδημοσκέυτο

**A/A: 431** Προσωρινός κωδικός για τις ανάγκες της εργασίας: **BY 173**  
**ΤΥΠΟΣ: 097** Υπηρεσία Φύλαξης και Αριθμός Ευρετηρίου: Μουσείο Βυζαντινού Πολιτισμού, BY 173  
**Τεχνικά εύρεσης** Χρονολόγηση: 4ος - 5ος αι.  
 Περιοχή: Θεσσαλονίκη, Ανατολική Νεκρόπολη  
 Ανασκαφή: Πανεπιστημιούπολη Α.Π.Θ. Εολοαγική οχλήσει  
 Χρονολογία:  
 Γυάλινα συνευρήματα:  
 Άλλες πληροφορίες:

**Διαστάσεις σε εκ.** Ύψος: 17 Διάμ. μέγιστη: 4.5 Διάμ. χείλους: 5 Πάχος: 0.2 Διάμ. βάσης: 7.5 Λοιπές διαστάσεις:  
**Τεχνικά χαρακτηριστικά** Χρώμα: Άχρωμο πρασινωπό Ποιότητα γυαλιού: Αρκετές φυσαλίδες, λίγες προσμίξεις Τεχνική κατασκευής: Εμφύσηση σε μήτρα Τεχνική διακόσμησης: Διατήρηση: Ακέραιο

**Δημοσιεύσεις**  
 Ε. Κουρκουτίδου-Νικολαΐδου, στο Θεσσαλονίκη Ιστορία και Τέχνη 1986, σ. 53. Παπαγιάννη-Μπακαρτζή(επιμ.) 2002, αρ. 348 σ. 317-318[Α. Αντιμαρκάς], χρονολογημένο στον 4ο αι. Antonaras 2006, σ. 414, 416.

**A/A: 429** Προσωρινός κωδικός για τις ανάγκες της εργασίας: **ΠΑΜ 80**  
**ΤΥΠΟΣ: 095** Υπηρεσία Φύλαξης και Αριθμός Ευρετηρίου: Αρχαιολογικό Μουσείο Θεσσαλονίκης, **δασκάλια** αρχές 5ου αι.  
**Τεχνικά εύρεσης** Χρονολόγηση:  
 Περιοχή: Θεσσαλονίκη, εντός των τεχνών  
 Ανασκαφή: Αγίου Δημητρίου και Αγίας Σοφίας Γωνία, Βυζαντινό κτίσμα  
 Χρονολογία: 11-6-1989  
 Γυάλινα συνευρήματα: ΠΑΜ 82-91  
 Άλλες πληροφορίες: 3ος τριγωνικός χώρος

**Διαστάσεις σε εκ.** Ύψος: Διάμ. μέγιστη: Διάμ. χείλους: Πάχος: Διάμ. βάσης: Λοιπές διαστάσεις: 3X3  
**Τεχνικά χαρακτηριστικά** Χρώμα: Άχρωμο αποχρωματισμένο Ποιότητα γυαλιού: Καλύπτεται πλήρως από ιριδισμού Τεχνική κατασκευής: Ελεύθερη εμφύσηση Τεχνική διακόσμησης: Εγχάραξη Διατήρηση: Θραύσματα

**Δημοσιεύσεις**  
 Αδημοσκέυτο

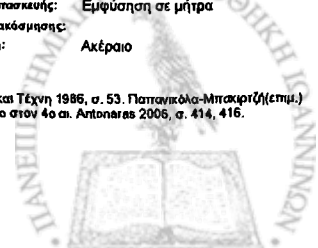

**A/A: 432** Προσωρινός κωδικός για τις ανάγκες της εργασίας: **BY 323/1**  
**ΤΥΠΟΣ: 097** Υπηρεσία Φύλαξης και Αριθμός Ευρετηρίου: Μουσείο Βυζαντινού Παλαιομιά, BY 323/1  
**Στοιχεία εύρεσης** Χρονολόγηση: 4ος - 5ος αι.  
 Περιοχή: Θεσσαλονίκη, Δυτική Νεκρόπολη  
 Ανασκαφή: Πελετιάδου 3  
 Χρονολογία: 5-12-2000  
 Γυάλινα συνευρήματα:  
 Άλλες πληροφορίες: Τετράγωνο Γ2-Γ3. Τάφος 11. (ΝΔ γωνία)

<u>Διαστάσεις σε εκ.</u>		<u>Τεχνικά χαρακτηριστικά</u>	
Ύψος :	18	Διάμ. μέγιστη :	8
Διάμ. χείλους :	5.3	Πάχος :	0.12
Διάμ. βάσης :	7	Χρώμα:	Άχρωμο πρασινωπό
Λοιπές διαστάσεις :		Ποιότητα γυαλιού:	Ελάχιστες προσμίξεις, αρκετές φυσαλίδες
		Τεχνική κατασκευής:	Εμφύσηση σε μήτρα
		Τεχνική διακόσμησης:	
		Διατήρηση:	Ακέραιο

**Δημοσιεύσεις**  
 Παπανόλα-Μπακράτζη (επιμ.) 2002, σπ. 350 σ. 318 [Ε. Μαρσί], χρονολογημένο στον 4ο-5ο αι. Antiquas 2006, σ. 414, 416

**A/A: 433** Προσωρινός κωδικός για τις ανάγκες της εργασίας: **ΜΘ 9925**  
**ΤΥΠΟΣ: 097** Υπηρεσία Φύλαξης και Αριθμός Ευρετηρίου: Αρχαιολογικό Μουσείο Θεσσαλονίκης, ΜΘ 9925  
**Στοιχεία εύρεσης** Χρονολόγηση: 4ος  
 Περιοχή: Θεσσαλονίκη, Δυτική Νεκρόπολη  
 Ανασκαφή: Ρεγκούκου 14  
 Χρονολογία: 1979;  
 Γυάλινα συνευρήματα:  
 Άλλες πληροφορίες: Τάφος 9

<u>Διαστάσεις σε εκ.</u>		<u>Τεχνικά χαρακτηριστικά</u>	
Ύψος :	14	Διάμ. μέγιστη :	8.5
Διάμ. χείλους :	5	Πάχος :	0.1
Διάμ. βάσης :	8.3	Χρώμα:	Άχρωμο πρασινωπό
Λοιπές διαστάσεις :		Ποιότητα γυαλιού:	Χωρίς προσμίξεις, αρκετές-πολλές φυσαλίδες
		Τεχνική κατασκευής:	Εμφύσηση σε μήτρα και ελεύθερη
		Τεχνική διακόσμησης:	
		Διατήρηση:	Ακέραιο

**Δημοσιεύσεις**  
 Ι. Βακοτοπούλου, Α. Δ. 35(1980), Χρονικά Β2, σ. 365-7, σχ. 3, πιν. 215 γ-δ. Ε. Τρακοσοπούλου-Σαλακίδου, στο Θεσσαλονίκη, Από τα προϊστορικά ... 1986, σ. 13. Μαρσί 2006, σ. 218, τάφος του σ' μισού 4ου αι. Antiquas 2006, σ. 414, 416

**A/A: 434** Προσωρινός κωδικός για τις ανάγκες της εργασίας: **ΠΑΜ 2**  
**ΤΥΠΟΣ: 097** Υπηρεσία Φύλαξης και Αριθμός Ευρετηρίου: Αρχαιολογικό Μουσείο Θεσσαλονίκης, Αφγτάγραφο  
**Στοιχεία εύρεσης** Χρονολόγηση:  
 Περιοχή: Θεσσαλονίκη, Δυτική Νεκρόπολη  
 Ανασκαφή: Ραμόνα  
 Χρονολογία: 20-8-1971  
 Γυάλινα συνευρήματα: ΠΑΜ 1  
 Άλλες πληροφορίες: Από διάφορους κεραμοσκεπείς τάφους

<u>Διαστάσεις σε εκ.</u>		<u>Τεχνικά χαρακτηριστικά</u>	
Ύψος :	12	Διάμ. μέγιστη :	8.5
Διάμ. χείλους :	5.4	Πάχος :	0.18
Διάμ. βάσης :	8.5	Χρώμα:	Άχρωμο πρασινωπό
Λοιπές διαστάσεις :		Ποιότητα γυαλιού:	Χωρίς προσμίξεις, μερικές φυσαλίδες
		Τεχνική κατασκευής:	Εμφύσηση σε μήτρα και ελεύθερη
		Τεχνική διακόσμησης:	
		Διατήρηση:	Ακέραιο

**Δημοσιεύσεις**  
 Antiquas 2006, σ. 414, 416, χρονολογημένο με βάση τεχνοτροπικά στοιχεία στον 4ο αι.

**A/A: 435** Προσωρινός κωδικός για τις ανάγκες της εργασίας: **BY 227/17**  
**ΤΥΠΟΣ: 098** Υπηρεσία Φύλαξης και Αριθμός Ευρετηρίου: Μουσείο Βυζαντινού Παλαιομιά, BY 227/17  
**Στοιχεία εύρεσης** Χρονολόγηση: 1ος - αρχές 2ου αι.  
 Περιοχή: Θεσσαλονίκη, Ανατολική Νεκρόπολη  
 Ανασκαφή: Βόρειο τμήμα κοιμητηρίου Ευαγγελιστρίας, χώρος Λυσιστρατίου  
 Χρονολογία: 1993  
 Γυάλινα συνευρήματα:  
 Άλλες πληροφορίες:

<u>Διαστάσεις σε εκ.</u>		<u>Τεχνικά χαρακτηριστικά</u>	
Ύψος :	7.5	Διάμ. μέγιστη :	6
Διάμ. χείλους :	6	Πάχος :	
Διάμ. βάσης :	3.5	Χρώμα:	Άχρωμο γαλαζωπό
Λοιπές διαστάσεις :		Ποιότητα γυαλιού:	Χωρίς προσμίξεις, λίγες φυσαλίδες
		Τεχνική κατασκευής:	Ελεύθερη εμφύσηση
		Τεχνική διακόσμησης:	
		Διατήρηση:	Ακέραιο

**Δημοσιεύσεις**  
 Πελεκανίδου 1993, σ. 376, φωτ. 5, 6

**A/A: 436** Προσωρινός κωδικός για τις ανάγκες της εργασίας: **ΜΘ 3155**  
**ΤΥΠΟΣ: 099** Υπηρεσία Φύλαξης και Αριθμός Ευρετηρίου: Αρχαιολογικό Μουσείο Θεσσαλονίκης, ΜΘ 3155  
**Στοιχεία εύρεσης** Χρονολόγηση: 2ος - 4ος αι.  
 Περιοχή: Θεσσαλονίκη, Δυτική Νεκρόπολη  
 Ανασκαφή: Ραμόνα  
 Χρονολογία: 8-1963  
 Γυάλινα συνευρήματα: Οστεοθήκη (β)  
 Άλλες πληροφορίες:

<u>Διαστάσεις σε εκ.</u>		<u>Τεχνικά χαρακτηριστικά</u>	
Ύψος :	4.8	Διάμ. μέγιστη :	5.6
Διάμ. χείλους :	4.5	Πάχος :	0.2
Διάμ. βάσης :	3.2	Χρώμα:	Άχρωμο γαλαζωπό
Λοιπές διαστάσεις :		Ποιότητα γυαλιού:	Χωρίς προσμίξεις, λίγες φυσαλίδες
		Τεχνική κατασκευής:	Ελεύθερη εμφύσηση
		Τεχνική διακόσμησης:	
		Διατήρηση:	Ακέραιο. Φέρει ιριδιοσμούς.

**Δημοσιεύσεις**  
 Ε. Τρακοσοπούλου-Σαλακίδου, στο Θεσσαλονίκη, Από τα προϊστορικά μέχρι τα χριστιανικά χρόνια 1986, σ. 125.

**A/A: 437** Προσωρινός κωδικός για τις ανάγκες της εργασίας: **ΜΘ 544**  
**ΤΥΠΟΣ: 100** Υπηρεσία Φύλαξης και Αριθμός Ευρετηρίου: Αρχαιολογικό Μουσείο Θεσσαλονίκης, ΜΘ 544  
**Στοιχεία εύρεσης** Χρονολόγηση: 3ος - 4ος αι.  
 Περιοχή: Θεσσαλονίκη, Δυτική Νεκρόπολη  
 Ανασκαφή: Βαρδάρη  
 Χρονολογία:  
 Γυάλινα συνευρήματα:  
 Άλλες πληροφορίες:

<u>Διαστάσεις σε εκ.</u>		<u>Τεχνικά χαρακτηριστικά</u>	
Ύψος :	12	Διάμ. μέγιστη :	7.7
Διάμ. χείλους :	7.5	Πάχος :	0.07
Διάμ. βάσης :	5.5	Χρώμα:	Άχρωμο κτηνωπό
Λοιπές διαστάσεις :		Ποιότητα γυαλιού:	Χωρίς προσμίξεις, λίγες φυσαλίδες
		Τεχνική κατασκευής:	Ελεύθερη εμφύσηση
		Τεχνική διακόσμησης:	
		Διατήρηση:	Λείπουν μικρά τμήματα του σώματος

**Δημοσιεύσεις**  
 Αδημόσιευτο

**A/A: 438** Προσωρινός κωδικός για τις ανάγκες της εργασίας: **ΜΘ 5484**  
**ΤΥΠΟΣ: 100** Υπηρεσία Φύλαξης και Αριθμός Ευρετηρίου: Αρχαιολογικό Μουσείο Θεσσαλονίκης, ΜΘ 5484  
**Στοιχεία εύρεσης** Χρονολόγηση: 3ος - 4ος αι.

Περιοχή: Χαλκιδική  
 Ανασκαφή: Αγνώστης προέλευσης  
 Χρονολογία:  
 Γυάλινα συνευρήματα:  
 Άλλες πληροφορίες:

**Διαστάσεις σε εκ.** **Τεχνικά χαρακτηριστικά**

Ύψος: Διάμ. μέγιστη: Χρώμα: Άχρωμο πρασινωτό  
 Διάμ. χείλους: Πάχος: Ποιότητα γυαλιού: Πολύ καλή  
 Διάμ. βάσης: Τεχνική κατασκευής: Ελεύθερη εμφύσηση  
 Λοιπές διαστάσεις: Τεχνική διακόσμηση: Τεχνική διακόσμηση: Διατήρηση: Συγκολλημένο, πλήρες

**Δημοσιεύσεις**  
 Αδημοσίευτο

**A/A: 439** Προσωρινός κωδικός για τις ανάγκες της εργασίας: **BY 207/3**  
**ΤΥΠΟΣ: 101** Υπηρεσία Φύλαξης και Αριθμός Ευρετηρίου: Μουσείο Βυζαντινού Πολιτισμού, BY 207/3  
**Στοιχεία εύρεσης** Χρονολόγηση: 3ος - 4ος αι.

Περιοχή: Θεσσαλονίκη, Δυτική Νεκρόπολη  
 Ανασκαφή: Λαγκαδά, Πάρκο Ιβάνκωφ  
 Χρονολογία: 1991  
 Γυάλινα συνευρήματα:  
 Άλλες πληροφορίες: Τάφος 35

**Διαστάσεις σε εκ.** **Τεχνικά χαρακτηριστικά**

Ύψος: 8,5 Διάμ. μέγιστη: Χρώμα: Άχρωμο πρασινωτό  
 Διάμ. χείλους: 5 Πάχος: 0,2 Ποιότητα γυαλιού: Λίγες φυσαλίδες και προσμίξεις  
 Διάμ. βάσης: Τεχνική κατασκευής: Ελεύθερη εμφύσηση  
 Λοιπές διαστάσεις: Τεχνική διακόσμηση: Τεχνική διακόσμηση: Διατήρηση: Λείπει μέρος του σώματος, συγκολλημένο

**Δημοσιεύσεις**  
 Μακροπόλου 1991, σ. 257-270, φιλ. 22. Παπανικόλα-Μπακαρτζή(στιμ.) 2002, σρ. 810 σ. 574[ΔΜ], χρονολογημένο στα τέλη του 3ου-αρχές 4ου αι., με πιθανότερη χρονολόγηση τις αρχές του 4ου αι. λόγω της χάλκινης πόρτης ζώνης που ανακαλύφθηκε μαζί του.

**A/A: 440** Προσωρινός κωδικός για τις ανάγκες της εργασίας: **BY 309/3**  
**ΤΥΠΟΣ: 101** Υπηρεσία Φύλαξης και Αριθμός Ευρετηρίου: Μουσείο Βυζαντινού Πολιτισμού, BY 309/3  
**Στοιχεία εύρεσης** Χρονολόγηση: 4ος αι.

Περιοχή: Θεσσαλονίκη, Δυτική Νεκρόπολη  
 Ανασκαφή: Πελειάδου 5  
 Χρονολογία:  
 Γυάλινα συνευρήματα:  
 Άλλες πληροφορίες: Τάφος Τ. 38 (καμαροσκεπής, στρώμα ταφής)

**Διαστάσεις σε εκ.** **Τεχνικά χαρακτηριστικά**

Ύψος: 8,7 Διάμ. μέγιστη: 6,5 Χρώμα: Άχρωμο πρασινωτό  
 Διάμ. χείλους: 5,3 Πάχος: 0,2 Ποιότητα γυαλιού: Λίγες προσμίξεις και φυσαλίδες  
 Διάμ. βάσης: 6 Τεχνική κατασκευής: Εμφύσηση σε μήτρα  
 Λοιπές διαστάσεις: Τεχνική διακόσμηση: Τεχνική διακόσμηση: Διατήρηση: Ακέραιο

**Δημοσιεύσεις**  
 Μακροπόλου 2006, σ., από τάφο τοιχογραφημένο με Χριστόγραμμα και νόμισμα των μέσων του 4ου αι.

**A/A: 441** Προσωρινός κωδικός για τις ανάγκες της εργασίας: **ΠΑΜ 84**  
**ΤΥΠΟΣ: 101** Υπηρεσία Φύλαξης και Αριθμός Ευρετηρίου: Αρχαιολογικό Μουσείο Θεσσαλονίκης, δεξιά πόρτα  
**Στοιχεία εύρεσης** Χρονολόγηση:

Περιοχή: Θεσσαλονίκη, εντός των τειχών  
 Ανασκαφή: Αγίου Δημητρίου και Αγίας Σοφίας Γωνία, Βυζαντινό κτίμα  
 Χρονολογία: 11-6-1969  
 Γυάλινα συνευρήματα: ΠΑΜ 82-91  
 Άλλες πληροφορίες: 3ος τριγωνικός χώρος

**Διαστάσεις σε εκ.** **Τεχνικά χαρακτηριστικά**

Ύψος: Διάμ. μέγιστη: 4 Χρώμα: Άχρωμο πρασινωτό  
 Διάμ. χείλους: 3,5 Πάχος: 0,2 Ποιότητα γυαλιού: Λίγες προσμίξεις και φυσαλίδες  
 Διάμ. βάσης: 3,7 Τεχνική κατασκευής: Εμφύσηση σε μήτρα  
 Λοιπές διαστάσεις: Σωζόμενο Ύψος: 4,5 εκ. Τεχνική διακόσμηση: Τεχνική διακόσμηση: Διατήρηση: Θραύσματα λείπει μέρος του σώματος

**Δημοσιεύσεις**  
 Antonaras 2006, σ. 414, 416

**A/A: 442** Προσωρινός κωδικός για τις ανάγκες της εργασίας: **ΜΘ 10800**  
**ΤΥΠΟΣ: 102** Υπηρεσία Φύλαξης και Αριθμός Ευρετηρίου: Αρχαιολογικό Μουσείο Θεσσαλονίκης, ΜΘ 10800  
**Στοιχεία εύρεσης** Χρονολόγηση: 4ος αι.

Περιοχή: Θεσσαλονίκη, Δυτική Νεκρόπολη  
 Ανασκαφή: Ραμόνα, οικόπεδο συγκροτήματος "Αξίος"  
 Χρονολογία:  
 Γυάλινα συνευρήματα: ΜΘ 10792  
 Άλλες πληροφορίες: Τάφος 4

**Διαστάσεις σε εκ.** **Τεχνικά χαρακτηριστικά**

Ύψος: 6 Διάμ. μέγιστη: Χρώμα: Άχρωμο πρασινωτό  
 Διάμ. χείλους: 3 Πάχος: 0,08 Ποιότητα γυαλιού: Χαλρές προσμίξεις, αρκετές φυσαλίδες  
 Διάμ. βάσης: 2,5 Τεχνική κατασκευής: Ελεύθερη εμφύσηση  
 Λοιπές διαστάσεις: Τεχνική διακόσμηση: Εμπτίεση  
 Διατήρηση: Πλήρες, συγκολλημένο

**Δημοσιεύσεις**  
 Φ Πέτσας, Α.Δ. 24(1999), Χρονικά Β2, σ. 300, πιν. 309 α.

**A/A: 444** Προσωρινός κωδικός για τις ανάγκες της εργασίας: **ΜΘ 516**  
**ΤΥΠΟΣ: 104** Υπηρεσία Φύλαξης και Αριθμός Ευρετηρίου: Αρχαιολογικό Μουσείο Θεσσαλονίκης, ΜΘ 516  
**Στοιχεία εύρεσης** Χρονολόγηση: 4ος αι.

Περιοχή: Θεσσαλονίκη, Δυτική Νεκρόπολη  
 Ανασκαφή: Βαρδάρη  
 Χρονολογία:  
 Γυάλινα συνευρήματα:  
 Άλλες πληροφορίες:

**Διαστάσεις σε εκ.** **Τεχνικά χαρακτηριστικά**

Ύψος: 5 Διάμ. μέγιστη: 6 Χρώμα: Άχρωμο πρασινωτό  
 Διάμ. χείλους: Πάχος: Ποιότητα γυαλιού: Λίγες προσμίξεις και φυσαλίδες  
 Διάμ. βάσης: Τεχνική κατασκευής: Ελεύθερη εμφύσηση  
 Λοιπές διαστάσεις: Τεχνική διακόσμηση: Τεχνική διακόσμηση: Διατήρηση: Ακέραιο

**Δημοσιεύσεις**  
 Αδημοσίευτο

**A/A: 445** Προσωρινός κωδικός για τις ανάγκες της εργασίας: **ΜΘ 377**  
**ΤΥΠΟΣ: 104** Υπηρεσία Φύλαξης και Αριθμός Ευρετηρίου: Αρχαιολογικό Μουσείο Θεσσαλονίκης, ΜΘ 377  
**Στοιχεία εύρεσης** Χρονολόγηση: 4ος αι.

Περιοχή: Θεσσαλονίκη, Ανατολική Νεκρόπολη  
 Ανασκαφή: Αγίου Δημητρίου, νεκροταφείο στην προέκταση της οδού  
 Χρονολογία: 1-2-1960  
 Γυάλινα συνευρήματα:  
 Άλλες πληροφορίες:

**Διαστάσεις σε εκ.** **Τεχνικά χαρακτηριστικά**

Ύψος: 5 Διάμ. μέγιστη: 4,7 Χρώμα: Ιώδες  
 Διάμ. χείλους: 4,3 Πάχος: 0,6 Ποιότητα γυαλιού: Λίγες προσμίξεις, λίγες φυσαλίδες  
 Διάμ. βάσης: 3 Τεχνική κατασκευής: Ελεύθερη εμφύσηση  
 Λοιπές διαστάσεις: Τεχνική διακόσμηση: Τεχνική διακόσμηση: Διατήρηση: Λείπει τμήμα του σώματος.

**Δημοσιεύσεις**  
 Αδημοσίευτο

**A/A: 443** Προσωρινός κωδικός για τις ανάγκες της εργασίας: **ΜΘ 5472**  
**ΤΥΠΟΣ: 103** Υπηρεσία Φύλαξης και Αριθμός Ευρετηρίου: Αρχαιολογικό Μουσείο Θεσσαλονίκης, ΜΘ 5472  
**Στοιχεία εύρεσης** Χρονολόγηση: 3ος - 4ος αι.

Περιοχή: Θεσσαλονίκη, Δυτική Νεκρόπολη  
 Ανασκαφή: Βαρδάρη  
 Χρονολογία: 12-2-1920  
 Γυάλινα συνευρήματα: ΜΘ 5469-5475  
 Άλλες πληροφορίες: Βρέθηκε εντός σαρκοφάγου από μονόλιθο μάρμαρο

**Διαστάσεις σε εκ.** **Τεχνικά χαρακτηριστικά**

Ύψος: 7 Διάμ. μέγιστη: 8 Χρώμα: Άχρωμο πρασινωτό  
 Διάμ. χείλους: 5,5 Πάχος: 0,08 Ποιότητα γυαλιού:  
 Διάμ. βάσης: 4,5 Τεχνική κατασκευής: Ελεύθερη εμφύσηση  
 Λοιπές διαστάσεις: Τεχνική διακόσμηση: Τεχνική διακόσμηση: Διατήρηση: Ελλιπές στον λαιμό και στο σώμα.

**Δημοσιεύσεις**  
 Φέρει σημείωση OL XIII (80, 46)

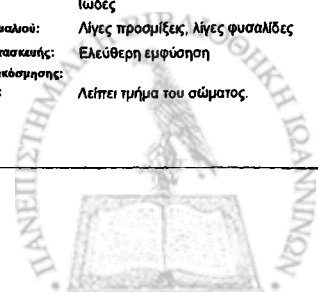

**A/A: 446** Προσωρινός κωδικός για τις ανάγκες της εργασίας: **BY 255/2**  
**ΤΥΠΟΣ: 105** Υπηρεσία Φύλαξης και Αριθμός Ευρετηρίου: Μουσείο Βυζαντινού Πολιτισμού, BY 255/2  
**Εταιρεία έρευνας** Χρονολόγηση: 4ος αι.  
 Περιοχή: Θεσσαλονίκη, Δυτική Νεκρόπολη  
 Ανασκαφή: Μαργαροπούλου 20  
 Χρονολογία: 1994  
 Γυάλινα συνειρήματα:  
 Άλλες πληροφορίες: Τυχαίο εύρημα κατά τη μηχανική εκσκαφή

**Διαστάσεις σε εκ.** **Τεχνικά χαρακτηριστικά**  
 Ύψος: 9 Διάμ. μέγιστη: 9,7 Χρώμα: Άχρωμο πρασινωπό  
 Διάμ. χείλους: 8 Πάχος: 0,2 Ποιότητα γυαλιού:  
 Διάμ. βάσης: 9 Τεχνική κατασκευής: Ελεύθερη εμφύσηση  
 Λοιπές διαστάσεις: Τεχνική διακόσμησης: Τυπικές  
 Διατήρηση: Ακέραιο

**Δημοσιεύσεις**  
 Μακροπούλου 2006, σ. 376, φωτο 5, από τόμο με νόμισμα του 2ου-3ου αι.

**A/A: 447** Προσωρινός κωδικός για τις ανάγκες της εργασίας: **ΜΘ 508**  
**ΤΥΠΟΣ: 106** Υπηρεσία Φύλαξης και Αριθμός Ευρετηρίου: Αρχαιολογικό Μουσείο Θεσσαλονίκης, ΜΘ 508  
**Εταιρεία έρευνας** Χρονολόγηση: 3ος τέλη - αρχές 5ου αι.  
 Περιοχή: Θεσσαλονίκη, Δυτική Νεκρόπολη  
 Ανασκαφή: Βαρδάρη  
 Χρονολογία:  
 Γυάλινα συνειρήματα:  
 Άλλες πληροφορίες:

**Διαστάσεις σε εκ.** **Τεχνικά χαρακτηριστικά**  
 Ύψος: 10 Διάμ. μέγιστη: 8,3 Χρώμα: Άχρωμο πρασινωπό  
 Διάμ. χείλους: 6,4 Πάχος: 0,3 Ποιότητα γυαλιού: Λίγες προσμίξεις, λίγες φυσαλίδες  
 Διάμ. βάσης: 5,5 Τεχνική κατασκευής: Ελεύθερη εμφύσηση  
 Λοιπές διαστάσεις: Τεχνική διακόσμησης: Τυπικές  
 Διατήρηση: Λείπει μέρος του σώματος

**Δημοσιεύσεις**  
 Ε. Τρακοσοπούλου-Σαλαβίδου, στο Θεσσαλονίκη, Από τα προϊστορικά μέχρι τα χριστιανικά χρόνια 1986, σ. 125.

**A/A: 448** Προσωρινός κωδικός για τις ανάγκες της εργασίας: **BY 214/1**  
**ΤΥΠΟΣ: 107** Υπηρεσία Φύλαξης και Αριθμός Ευρετηρίου: Μουσείο Βυζαντινού Πολιτισμού, BY 214/1  
**Εταιρεία έρευνας** Χρονολόγηση: 3ος - 4ος αι.  
 Περιοχή: Θεσσαλονίκη, Ανατολική Νεκρόπολη  
 Ανασκαφή: Βόρειο τμήμα κοιμητηρίου Ευαγγελίστριας, χώρος Λυσιστρείου  
 Χρονολογία: 25-11-1991  
 Γυάλινα συνειρήματα: BY 214/2, 3  
 Άλλες πληροφορίες: Τάφος Δ

**Διαστάσεις σε εκ.** **Τεχνικά χαρακτηριστικά**  
 Ύψος: 10 Διάμ. μέγιστη: Χρώμα: Άχρωμο πρασινωπό  
 Διάμ. χείλους: 6,8 Πάχος: Ποιότητα γυαλιού:  
 Διάμ. βάσης: 6,5 Τεχνική κατασκευής: Ελεύθερη εμφύσηση  
 Λοιπές διαστάσεις: Τεχνική διακόσμησης: Τυπικές  
 Διατήρηση: Ακέραιο

**Δημοσιεύσεις**  
 Πελεκανίδου 1993, σ. 376, φωτο 5, από τόμο με νόμισμα του 2ου-3ου αι.

**A/A: 449** Προσωρινός κωδικός για τις ανάγκες της εργασίας: **BY 321/5**  
**ΤΥΠΟΣ: 107** Υπηρεσία Φύλαξης και Αριθμός Ευρετηρίου: Μουσείο Βυζαντινού Πολιτισμού, BY 321/5  
**Εταιρεία έρευνας** Χρονολόγηση: 3ος - 4ος αι.  
 Περιοχή: Θεσσαλονίκη, Δυτική Νεκρόπολη  
 Ανασκαφή: Αγίου Νεστορος 26, Αγωνιάς Υδρεύσης  
 Χρονολογία: 13-10-2000  
 Γυάλινα συνειρήματα:  
 Άλλες πληροφορίες: Τάφος Τ. 48. Στο ύψος κρανίου ταφής Α'

**Διαστάσεις σε εκ.** **Τεχνικά χαρακτηριστικά**  
 Ύψος: 9 Διάμ. μέγιστη: 8 Χρώμα: Άχρωμο πρασινωπό  
 Διάμ. χείλους: 5 Πάχος: 0,12 Ποιότητα γυαλιού: Λίγες προσμίξεις αρκετές φυσαλίδες  
 Διάμ. βάσης: 4 Τεχνική κατασκευής: Ελεύθερη εμφύσηση  
 Λοιπές διαστάσεις: Τεχνική διακόσμησης: Τυπικές  
 Διατήρηση: Λείπει μέρος του λαιμού και του χείλους

**Δημοσιεύσεις**  
 9η ΕΒΑ 2003, σ. 3, όπου και απεικόνισή του.

**A/A: 450** Προσωρινός κωδικός για τις ανάγκες της εργασίας: **BY 93**  
**ΤΥΠΟΣ: 108** Υπηρεσία Φύλαξης και Αριθμός Ευρετηρίου: Μουσείο Βυζαντινού Πολιτισμού, BY 93  
**Εταιρεία έρευνας** Χρονολόγηση: 3ος αι. τέλη  
 Περιοχή: Θεσσαλονίκη, Δυτική Νεκρόπολη  
 Ανασκαφή: Αγίου Νεστορος 8  
 Χρονολογία: 5-4-1977  
 Γυάλινα συνειρήματα: BY 94, BY 98  
 Άλλες πληροφορίες: Λάρνακα α'

**Διαστάσεις σε εκ.** **Τεχνικά χαρακτηριστικά**  
 Ύψος: Διάμ. μέγιστη: 10 Χρώμα: Άχρωμο πρασινωπό  
 Διάμ. χείλους: Πάχος: 0,2 Ποιότητα γυαλιού: Χωρίς προσμίξεις, λίγες φυσαλίδες  
 Διάμ. βάσης: 8 Τεχνική κατασκευής: Ελεύθερη εμφύσηση  
 Λοιπές διαστάσεις: Σωζόμενο Ύψος: 10,5 εκ. Τεχνική διακόσμησης:  
 Διατήρηση: Σώζει τμήματα του σώματος

**Δημοσιεύσεις**  
 Αδημοσκέτο. Απλή αναφορά στα ευρήματα από τον Παζαρά 1981, σ. 372-387. Ο τάφος χρονολογείται στο β' μισό του 3ου αι. τόσο λόγω της κεραμικής αλλά και λόγω της τεχνολογίας των τοιχογραφιών που τον κοσμούσαν.

**A/A: 451** Προσωρινός κωδικός για τις ανάγκες της εργασίας: **ΜΘ 3078**  
**ΤΥΠΟΣ: 108** Υπηρεσία Φύλαξης και Αριθμός Ευρετηρίου: Αρχαιολογικό Μουσείο Θεσσαλονίκης, ΜΘ 3078  
**Εταιρεία έρευνας** Χρονολόγηση: 3ος τέλη - 4ος αι.  
 Περιοχή: Θεσσαλονίκη, Δυτική Νεκρόπολη  
 Ανασκαφή: Ραμιάνα  
 Χρονολογία: 8-1963  
 Γυάλινα συνειρήματα:  
 Άλλες πληροφορίες: Συστάδα τάφων Ι

**Διαστάσεις σε εκ.** **Τεχνικά χαρακτηριστικά**  
 Ύψος: 7 Διάμ. μέγιστη: 6 Χρώμα: Άχρωμο πρασινωπό  
 Διάμ. χείλους: Πάχος: Ποιότητα γυαλιού:  
 Διάμ. βάσης: 2 Τεχνική κατασκευής: Ελεύθερη εμφύσηση  
 Λοιπές διαστάσεις: Τεχνική διακόσμησης: Τυπικές  
 Διατήρηση: Σώζονται η βάση και τα τοιχώματα. Δεν συγκολλείται.

**Δημοσιεύσεις**  
 Αδημοσκέτο

**A/A: 452** Προσωρινός κωδικός για τις ανάγκες της εργασίας: **ΜΘ 20924**  
**ΤΥΠΟΣ: 109** Υπηρεσία Φύλαξης και Αριθμός Ευρετηρίου: Αρχαιολογικό Μουσείο Θεσσαλονίκης, ΜΘ 20924  
**Εταιρεία έρευνας** Χρονολόγηση: 4ος - 5ος αι.  
 Περιοχή: Θεσσαλονίκη  
 Ανασκαφή: Αγνωστού προελεύσεως  
 Χρονολογία: 19-3-1971  
 Γυάλινα συνειρήματα:  
 Άλλες πληροφορίες: Από κεραμοσκεπή τάφο

**Διαστάσεις σε εκ.** **Τεχνικά χαρακτηριστικά**  
 Ύψος: 5,7 Διάμ. μέγιστη: 8,2 Χρώμα: Άχρωμο λαδοπράσινο  
 Διάμ. χείλους: 5,3 Πάχος: 0,12 Ποιότητα γυαλιού: Χωρίς προσμίξεις, λίγες φυσαλίδες  
 Διάμ. βάσης: 5,6 Τεχνική κατασκευής: Εμφύσηση σε μήτρα και ελεύθερη  
 Λοιπές διαστάσεις: Τεχνική διακόσμησης:  
 Διατήρηση: Πλήρες, συγκολλημένο

**Δημοσιεύσεις**  
 Αδημοσκέτο

**A/A: 453** Προσωρινός κωδικός για τις ανάγκες της εργασίας: **BY 227/35**  
**ΤΥΠΟΣ: 110** Υπηρεσία Φύλαξης και Αριθμός Ευρετηρίου: Μουσείο Βυζαντινού Πολιτισμού, BY 227/35  
**Εταιρεία έρευνας** Χρονολόγηση: 4ος - 5ος αι.  
 Περιοχή: Θεσσαλονίκη, Ανατολική Νεκρόπολη  
 Ανασκαφή: Βόρειο τμήμα κοιμητηρίου Ευαγγελίστριας, χώρος Λυσιστρείου  
 Χρονολογία: 19-4-1995  
 Γυάλινα συνειρήματα: BY 227/53, 54  
 Άλλες πληροφορίες: Νότια συστάδα Γ. Τάφος 2 (λακκοειδής)

**Διαστάσεις σε εκ.** **Τεχνικά χαρακτηριστικά**  
 Ύψος: 8,5 Διάμ. μέγιστη: 7 Χρώμα: Άχρωμο γαλαζωπό  
 Διάμ. χείλους: 5,5 Πάχος: Ποιότητα γυαλιού: Χωρίς προσμίξεις και φυσαλίδες  
 Διάμ. βάσης: 2 Τεχνική κατασκευής: Ελεύθερη εμφύσηση  
 Λοιπές διαστάσεις: Τεχνική διακόσμησης: Τυπικές  
 Διατήρηση: Θραύσματα

**Δημοσιεύσεις**  
 Αδημοσκέτο. Από τάφο με νόμισμα του 2ου-3ου αι.



**A/A: 454** Προσωρινός κωδικός για τις ανάγκες της εργασίας: **BAA 75**  
**ΤΥΠΟΣ: 111** Υπηρεσία Φύλαξης και Αριθμός Ευρετηρίου: **ΙΣΤ' ΕΠΚΑ, Ακατάγραφο 1ος αι.**  
**Επιχείρημα έρευνας** Χρονολόγηση:

Περιοχή: Θεσσαλονίκη, εντός των τειχών  
 Ανασκαφή: Βαλανείο Αρχαίας Αγοράς  
 Χρονολογία: 1998  
 Γυάλινα συντηρήματα: **BAA 1-87**  
 Άλλες πληροφορίες: Ορθογώνιος χώρος βόρεια του βαλανείου. Στρώμα καταστροφής

**Διαστάσεις σε εκ.** **Τεχνικά χαρακτηριστικά**

Ύψος: Διάμ. μέγιστη: Χρώμα: **Non vidi**  
 Διάμ. χείλους: Πάχος: Ποιότητα γυαλιού: **Non vidi**  
 Διάμ. βάσης: Τεχνική κατασκευής: **Ελεύθερη εμφύσηση**  
 Λοιπές διαστάσεις: **Non vidi** Τεχνική διακόσμησης: **Τεχνική διακόσμησης:**  
 Διατήρηση: **Θραύσμα λαϊμού και χείλους**

**Δημοσιεύσεις**  
 Μαυρομαχάλη 2001, εκ. 27. Από ανασκαφή βαλανείου που καταστράφηκε στην τελευταία εκκοσμάτωση του 1ου αι., βλ. Αδάμ-Βελένη κ.α. 1998, σ. 86.

**A/A: 456** Προσωρινός κωδικός για τις ανάγκες της εργασίας: **BAA 77**  
**ΤΥΠΟΣ: 111** Υπηρεσία Φύλαξης και Αριθμός Ευρετηρίου: **ΙΣΤ' ΕΠΚΑ, Ακατάγραφο 1ος αι.**  
**Επιχείρημα έρευνας** Χρονολόγηση:

Περιοχή: Θεσσαλονίκη, εντός των τειχών  
 Ανασκαφή: Βαλανείο Αρχαίας Αγοράς  
 Χρονολογία: 1998  
 Γυάλινα συντηρήματα: **BAA 1-87**  
 Άλλες πληροφορίες: Ορθογώνιος χώρος βόρεια του βαλανείου. Στρώμα καταστροφής

**Διαστάσεις σε εκ.** **Τεχνικά χαρακτηριστικά**

Ύψος: Διάμ. μέγιστη: Χρώμα: **Non vidi**  
 Διάμ. χείλους: Διάμ. χείλους: Πάχος: Ποιότητα γυαλιού: **Non vidi**  
 Διάμ. βάσης: Τεχνική κατασκευής: **Ελεύθερη εμφύσηση**  
 Λοιπές διαστάσεις: **Non vidi** Τεχνική διακόσμησης: **Τεχνική διακόσμησης:**  
 Διατήρηση: **Θραύσμα λαϊμού και χείλους**

**Δημοσιεύσεις**  
 Μαυρομαχάλη 2001, εκ. 27. Από ανασκαφή βαλανείου που καταστράφηκε στην τελευταία εκκοσμάτωση του 1ου αι., βλ. Αδάμ-Βελένη κ.α. 1998, σ. 86.

**A/A: 455** Προσωρινός κωδικός για τις ανάγκες της εργασίας: **BAA 76**  
**ΤΥΠΟΣ: 111** Υπηρεσία Φύλαξης και Αριθμός Ευρετηρίου: **ΙΣΤ' ΕΠΚΑ, Ακατάγραφο 1ος αι.**  
**Επιχείρημα έρευνας** Χρονολόγηση:

Περιοχή: Θεσσαλονίκη, εντός των τειχών  
 Ανασκαφή: Βαλανείο Αρχαίας Αγοράς  
 Χρονολογία: 1998  
 Γυάλινα συντηρήματα: **BAA 1-87**  
 Άλλες πληροφορίες: Ορθογώνιος χώρος βόρεια του βαλανείου. Στρώμα καταστροφής

**Διαστάσεις σε εκ.** **Τεχνικά χαρακτηριστικά**

Ύψος: Διάμ. μέγιστη: Χρώμα: **Non vidi**  
 Διάμ. χείλους: Πάχος: Ποιότητα γυαλιού: **Non vidi**  
 Διάμ. βάσης: Τεχνική κατασκευής: **Ελεύθερη εμφύσηση**  
 Λοιπές διαστάσεις: **Non vidi** Τεχνική διακόσμησης: **Τεχνική διακόσμησης:**  
 Διατήρηση: **Θραύσμα λαϊμού και χείλους**

**Δημοσιεύσεις**  
 Μαυρομαχάλη 2001, εκ. 27. Από ανασκαφή βαλανείου που καταστράφηκε στην τελευταία εκκοσμάτωση του 1ου αι., βλ. Αδάμ-Βελένη κ.α. 1998, σ. 86.

**A/A: 457** Προσωρινός κωδικός για τις ανάγκες της εργασίας: **BAA 78**  
**ΤΥΠΟΣ: 111** Υπηρεσία Φύλαξης και Αριθμός Ευρετηρίου: **ΙΣΤ' ΕΠΚΑ, Ακατάγραφο 1ος αι.**  
**Επιχείρημα έρευνας** Χρονολόγηση:

Περιοχή: Θεσσαλονίκη, εντός των τειχών  
 Ανασκαφή: Βαλανείο Αρχαίας Αγοράς  
 Χρονολογία: 1998  
 Γυάλινα συντηρήματα: **BAA 1-87**  
 Άλλες πληροφορίες: Ορθογώνιος χώρος βόρεια του βαλανείου. Στρώμα καταστροφής

**Διαστάσεις σε εκ.** **Τεχνικά χαρακτηριστικά**

Ύψος: Διάμ. μέγιστη: Χρώμα: **Non vidi**  
 Διάμ. χείλους: Πάχος: Ποιότητα γυαλιού: **Non vidi**  
 Διάμ. βάσης: Τεχνική κατασκευής: **Ελεύθερη εμφύσηση**  
 Λοιπές διαστάσεις: **Non vidi** Τεχνική διακόσμησης: **Τεχνική διακόσμησης:**  
 Διατήρηση: **Θραύσμα λαϊμού και χείλους**

**Δημοσιεύσεις**  
 Μαυρομαχάλη 2001, εκ. 27. Από ανασκαφή βαλανείου που καταστράφηκε στην τελευταία εκκοσμάτωση του 1ου αι., βλ. Αδάμ-Βελένη κ.α. 1998, σ. 86.

**A/A: 458** Προσωρινός κωδικός για τις ανάγκες της εργασίας: **BAA 79**  
**ΤΥΠΟΣ: 111** Υπηρεσία Φύλαξης και Αριθμός Ευρετηρίου: **ΙΣΤ' ΕΠΚΑ, Ακατάγραφο 1ος αι.**  
**Επιχείρημα έρευνας** Χρονολόγηση:

Περιοχή: Θεσσαλονίκη, εντός των τειχών  
 Ανασκαφή: Βαλανείο Αρχαίας Αγοράς  
 Χρονολογία: 1998  
 Γυάλινα συντηρήματα: **BAA 1-87**  
 Άλλες πληροφορίες: Ορθογώνιος χώρος βόρεια του βαλανείου. Στρώμα καταστροφής

**Διαστάσεις σε εκ.** **Τεχνικά χαρακτηριστικά**

Ύψος: Διάμ. μέγιστη: Χρώμα: **Non vidi**  
 Διάμ. χείλους: Πάχος: Ποιότητα γυαλιού: **Non vidi**  
 Διάμ. βάσης: Τεχνική κατασκευής: **Ελεύθερη εμφύσηση**  
 Λοιπές διαστάσεις: **Non vidi** Τεχνική διακόσμησης: **Τεχνική διακόσμησης:**  
 Διατήρηση: **Θραύσμα λαϊμού και χείλους**

**Δημοσιεύσεις**  
 Μαυρομαχάλη 2001, εκ. 27. Από ανασκαφή βαλανείου που καταστράφηκε στην τελευταία εκκοσμάτωση του 1ου αι., βλ. Αδάμ-Βελένη κ.α. 1998, σ. 86.

**A/A: 460** Προσωρινός κωδικός για τις ανάγκες της εργασίας: **ΜΜΣΤ 160/6**  
**ΤΥΠΟΣ: 112** Υπηρεσία Φύλαξης και Αριθμός Ευρετηρίου: **Αρχαιολογικό Μουσείο Θεσσαλονίκης, Ακατάγραφο**  
**Επιχείρημα έρευνας** Χρονολόγηση:

Περιοχή: Θεσσαλονίκη, Ανατολική Νεκρόπολη  
 Ανασκαφή: Διεθνής Έκθεση Θεσσαλονίκης, Μακεδονικό Μουσείο Σύγχρονης Τέχνης  
 Χρονολογία: 2001  
 Γυάλινα συντηρήματα: **ΜΜΣΤ 160/1-11**  
 Άλλες πληροφορίες: **Τάφος 160, αρ. αγγείου 5**

**Διαστάσεις σε εκ.** **Τεχνικά χαρακτηριστικά**

Ύψος: 5,2 Διάμ. μέγιστη: 4 Χρώμα: **Κυανούν και λευκό αδιαφανή**  
 Διάμ. χείλους: 2,2 Πάχος: Ποιότητα γυαλιού:  
 Διάμ. βάσης: 2,2 Τεχνική κατασκευής: **Ελεύθερη εμφύσηση**  
 Λοιπές διαστάσεις: Τεχνική διακόσμησης: **Τεχνική διακόσμησης:**  
 Διατήρηση: **Ακέραιο**

**Δημοσιεύσεις**  
 Αδημοσίευτο

**A/A: 459** Προσωρινός κωδικός για τις ανάγκες της εργασίας: **BY 192**  
**ΤΥΠΟΣ: 112** Υπηρεσία Φύλαξης και Αριθμός Ευρετηρίου: **Μουσείο Βυζαντινού Πολιτισμού, BY 192**  
**Επιχείρημα έρευνας** Χρονολόγηση:

Περιοχή: Θεσσαλονίκη, Ανατολική Νεκρόπολη  
 Ανασκαφή: Πανεπιστημιούπολη Α.Π.Θ. Θεολογική σχολή  
 Χρονολογία:  
 Γυάλινα συντηρήματα:  
 Άλλες πληροφορίες:

**Διαστάσεις σε εκ.** **Τεχνικά χαρακτηριστικά**

Ύψος: 6,5 Διάμ. μέγιστη: Χρώμα: **Σώμα κώδης, λαβές άχρωμες πρασινωπές**  
 Διάμ. χείλους: Πάχος: Ποιότητα γυαλιού:  
 Διάμ. βάσης: Τεχνική κατασκευής: **Ελεύθερη εμφύσηση**  
 Λοιπές διαστάσεις: Τεχνική διακόσμησης: **Τεχνική διακόσμησης:**  
 Διατήρηση: **Ακέραιο**

**Δημοσιεύσεις**  
 Ε. Κουρκουτίδου-Νικολαΐδου, στο Θεσσαλονίκη Ιστορία και Τέχνη 1986, σ. 52

**A/A: 461** Προσωρινός κωδικός για τις ανάγκες της εργασίας: **ΜΜΣΤ 160/1**  
**ΤΥΠΟΣ: 113** Υπηρεσία Φύλαξης και Αριθμός Ευρετηρίου: **Αρχαιολογικό Μουσείο Θεσσαλονίκης, Ακατάγραφο**  
**Επιχείρημα έρευνας** Χρονολόγηση:

Περιοχή: Θεσσαλονίκη, Ανατολική Νεκρόπολη  
 Ανασκαφή: Διεθνής Έκθεση Θεσσαλονίκης, Μακεδονικό Μουσείο Σύγχρονης Τέχνης  
 Χρονολογία: 2001  
 Γυάλινα συντηρήματα: **ΜΜΣΤ 160/1-11**  
 Άλλες πληροφορίες: **Τάφος 160, αρ. αγγείου 1**

**Διαστάσεις σε εκ.** **Τεχνικά χαρακτηριστικά**

Ύψος: 7 Διάμ. μέγιστη: 3,5 Χρώμα: **Άχρωμο ελαφρά πρασινωπό**  
 Διάμ. χείλους: 2,4 Πάχος: 0,15 Ποιότητα γυαλιού:  
 Διάμ. βάσης: 1,5 Τεχνική κατασκευής: **Ελεύθερη εμφύσηση**  
 Λοιπές διαστάσεις: Τεχνική διακόσμησης: **Τεχνική διακόσμησης:**  
 Διατήρηση: **Ακέραιο**

**Δημοσιεύσεις**  
 Αδημοσίευτο

A/A: 462 Προσωρινός κωδικός για τις ανάγκες της εργασίας: ΜΜΣΤ 160/10  
ΤΥΠΟΣ: 113 Υπηρεσία Φύλαξης και Αριθμός Ευρετηρίου: Αρχαιολογικό Μουσείο Θεσσαλονίκης, Λεβέντιο γράφο

Χρονολόγηση: Περικλή: Θεσσαλονίκη, Ανατολική Νεκρόπολη  
Ανασκαφή: Διεθνής Έκθεση Θεσσαλονίκης, Μακεδονικό Μουσείο Σύγχρονης Τέχνης  
Χρονολογία: 2001  
Γυάλινα συνεννήματα: ΜΜΣΤ 160/1-11  
Άλλες πληροφορίες: Τάφος 160, αρ. αγγείου 10

**Διαστάσεις σε εκ.** Υψος: 6.7 Διάμ. μέγιστη: 3.5 Διάμ. χείλους: 2.3 Πάχος: 0.1 Διάμ. βάσης: 1.7 Λοιπές διαστάσεις:  
**Τεχνικά χαρακτηριστικά** Χρώμα: Άχρωμο διαφανές απαχρωματισμένο Ποιότητα γυαλιού: Χωρίς προσμίξεις, λίγες φυσαλίδες Τεχνική κατασκευής: Ελεύθερη εμφύσηση Τεχνική διακόσμησης: Λοιπές διαστάσεις: Ακέραιο Διατήρηση:

Δημοσιεύσεις  
Αδμησοεύτου

A/A: 463 Προσωρινός κωδικός για τις ανάγκες της εργασίας: ΜΟ 11258 β  
ΤΥΠΟΣ: 114 Υπηρεσία Φύλαξης και Αριθμός Ευρετηρίου: Αρχαιολογικό Μουσείο Θεσσαλονίκης, ΜΟ 11258 βος αι.

Χρονολόγηση: Περικλή: Θεσσαλονίκη, Ανατολική Νεκρόπολη  
Ανασκαφή: Συντηριβάνι, Ανασκαφή τειχούς  
Χρονολογία: 6-3-1970  
Γυάλινα συνεννήματα: Εντός κτιστού κιβωτίοσχημου Τάφου Τ2  
Άλλες πληροφορίες:

**Διαστάσεις σε εκ.** Υψος: 6 Διάμ. μέγιστη: Διάμ. χείλους: Πάχος: Διάμ. βάσης: Λοιπές διαστάσεις:  
**Τεχνικά χαρακτηριστικά** Χρώμα: Ιώδες Ποιότητα γυαλιού: Τεχνική κατασκευής: Εμφύσηση σε μήτρα Τεχνική διακόσμησης: Διατήρηση: Λείπει ο λαιμός και μέρος του σώματος

Δημοσιεύσεις  
Α.Δ. 26 (1971), Β2, σελ. 378, πιν. 371Β, Ε.Μ. Stern, Roman mold blown glass, σ. 152, αρ. 55, σμμ. 6f

A/A: 464 Προσωρινός κωδικός για τις ανάγκες της εργασίας: ΒΑΑ 74  
ΤΥΠΟΣ: 115 Υπηρεσία Φύλαξης και Αριθμός Ευρετηρίου: ΙΣΤ' ΕΠΚΑ, Ακατάγραφο 1ος αι.

Χρονολόγηση: Περικλή: Θεσσαλονίκη, εντός των τειχών  
Ανασκαφή: Βαλανείο Αρχαίας Αγοράς  
Χρονολογία: 1998  
Γυάλινα συνεννήματα: ΒΑΑ 1-87  
Άλλες πληροφορίες: Ορθογώνιος χώρος βόρεια του βαλανείου. Στρώμα καταστροφής

**Διαστάσεις σε εκ.** Υψος: Διάμ. μέγιστη: Διάμ. χείλους: Πάχος: Διάμ. βάσης: Λοιπές διαστάσεις: 3X4 εκ.  
**Τεχνικά χαρακτηριστικά** Χρώμα: Non νιδί Ποιότητα γυαλιού: Non νιδί Τεχνική κατασκευής: Εμφύσηση σε μήτρα Τεχνική διακόσμησης: Διατήρηση: Θραύσματα

Δημοσιεύσεις  
Μαιουριχιάδη 2001, εκ. 26. Από ανασκαφή βαλανείου που καταστράφηκε στην τελευταία εκσκαφή του 1ου αι., βλ. Αδάμ-Βελένη κ.α. 1998, σ. 86.

A/A: 465 Προσωρινός κωδικός για τις ανάγκες της εργασίας: ΔΕΘ 28/1  
ΤΥΠΟΣ: 116 Υπηρεσία Φύλαξης και Αριθμός Ευρετηρίου: Αρχαιολογικό Μουσείο Θεσσαλονίκης, Λεβέντιο γράφο

Χρονολόγηση: Περικλή: Θεσσαλονίκη, Ανατολική Νεκρόπολη  
Ανασκαφή: Διεθνής Έκθεση Θεσσαλονίκης, Νότιο οικόπεδο  
Χρονολογία: 1993  
Γυάλινα συνεννήματα: ΔΕΘ 28/2-3  
Άλλες πληροφορίες: Τομή 28, πάσα 001

**Διαστάσεις σε εκ.** Υψος: Διάμ. μέγιστη: Διάμ. χείλους: Πάχος: Διάμ. βάσης: Λοιπές διαστάσεις: Υπολογιζόμενο ύψος: 8  
**Τεχνικά χαρακτηριστικά** Χρώμα: Άχρωμο πρασινωπό Ποιότητα γυαλιού: Λίγες φυσαλίδες χωρίς προσμίξεις Τεχνική κατασκευής: Ελεύθερη εμφύσηση Τεχνική διακόσμησης: Διατήρηση: Θραύσματα

Δημοσιεύσεις  
Αδμησοεύτου

A/A: 466 Προσωρινός κωδικός για τις ανάγκες της εργασίας: ΔΕΘ 28/2  
ΤΥΠΟΣ: 116 Υπηρεσία Φύλαξης και Αριθμός Ευρετηρίου: Αρχαιολογικό Μουσείο Θεσσαλονίκης, Λεβέντιο γράφο

Χρονολόγηση: Περικλή: Θεσσαλονίκη, Ανατολική Νεκρόπολη  
Ανασκαφή: Διεθνής Έκθεση Θεσσαλονίκης, Νότιο οικόπεδο  
Χρονολογία: 1993  
Γυάλινα συνεννήματα: ΔΕΘ 28/1, 3  
Άλλες πληροφορίες: Τομή 28, πάσα 001

**Διαστάσεις σε εκ.** Υψος: Διάμ. μέγιστη: Διάμ. χείλους: Πάχος: Διάμ. βάσης: Λοιπές διαστάσεις: Υπολογιζόμενο ύψος: 8  
**Τεχνικά χαρακτηριστικά** Χρώμα: Άχρωμο γαλαζωπό Ποιότητα γυαλιού: Λίγες φυσαλίδες χωρίς προσμίξεις Τεχνική κατασκευής: Ελεύθερη εμφύσηση Τεχνική διακόσμησης: Διατήρηση: Θραύσματα

Δημοσιεύσεις  
Αδμησοεύτου

A/A: 467 Προσωρινός κωδικός για τις ανάγκες της εργασίας: ΔΕΘ 28/3  
ΤΥΠΟΣ: 116 Υπηρεσία Φύλαξης και Αριθμός Ευρετηρίου: Αρχαιολογικό Μουσείο Θεσσαλονίκης, Λεβέντιο γράφο

Χρονολόγηση: Περικλή: Θεσσαλονίκη, Ανατολική Νεκρόπολη  
Ανασκαφή: Διεθνής Έκθεση Θεσσαλονίκης, Νότιο οικόπεδο  
Χρονολογία: 1993  
Γυάλινα συνεννήματα: ΔΕΘ 28/1-2  
Άλλες πληροφορίες: Τομή 28, πάσα 001

**Διαστάσεις σε εκ.** Υψος: Διάμ. μέγιστη: Διάμ. χείλους: Πάχος: Διάμ. βάσης: Λοιπές διαστάσεις: Υπολογιζόμενο ύψος: 8  
**Τεχνικά χαρακτηριστικά** Χρώμα: Άχρωμο πρασινωπό Ποιότητα γυαλιού: Λίγες φυσαλίδες χωρίς προσμίξεις Τεχνική κατασκευής: Ελεύθερη εμφύσηση Τεχνική διακόσμησης: Διατήρηση: Θραύσματα

Δημοσιεύσεις  
Αδμησοεύτου

A/A: 468 Προσωρινός κωδικός για τις ανάγκες της εργασίας: ΔΕΘ 158/1  
ΤΥΠΟΣ: 116 Υπηρεσία Φύλαξης και Αριθμός Ευρετηρίου: Αρχαιολογικό Μουσείο Θεσσαλονίκης, Λεβέντιο γράφο

Χρονολόγηση: Περικλή: Θεσσαλονίκη, Ανατολική Νεκρόπολη  
Ανασκαφή: Διεθνής Έκθεση Θεσσαλονίκης, Νότιο οικόπεδο  
Χρονολογία: 1993  
Γυάλινα συνεννήματα: ΔΕΘ 158/1-5  
Άλλες πληροφορίες: Τάφος 158, αγγείο 1

**Διαστάσεις σε εκ.** Υψος: 8 Διάμ. μέγιστη: 7 Διάμ. χείλους: 2.1 Πάχος: 0.08 Διάμ. βάσης: Λοιπές διαστάσεις:  
**Τεχνικά χαρακτηριστικά** Χρώμα: Άχρωμο γαλαζωπό Ποιότητα γυαλιού: Τεχνική κατασκευής: Ελεύθερη εμφύσηση Τεχνική διακόσμησης: Διατήρηση: Θραύσματα. Λείπουν μεγάλα τμήματα του αγγείου

Δημοσιεύσεις  
Αδμησοεύτου



A/A: 469 Προσωρινός κωδικός για τις ανάγκες της εργασίας: ΔΕΘ 158/2  
ΤΥΠΟΣ: 116 Υπηρεσία Φύλαξης και Αριθμός Ευρετηρίου: Αρχαιολογικό Μουσείο Θεσσαλονίκης, Λεβητάγραφο

Χρονολόγηση:  
Περιοχή: Θεσσαλονίκη, Ανατολική Νεκρόπολη  
Ανασκαφή: Διεθνής Έκθεση Θεσσαλονίκης, Νότιο οικόπεδο  
Χρονολογία: 1993  
Γυάλινα συνευρήματα: ΔΕΘ 158/1-5  
Άλλες πληροφορίες: Τάφος 158, αγγείο 2

Διαστάσεις σε εκ.

Ύψος: 7 Διάμ. μέγιστη: 8  
Διάμ. χείλους: 1.7 Πάχος: 0.08  
Διάμ. βάσης:  
Λοιπές διαστάσεις:

Τεχνικά χαρακτηριστικά

Χρώμα: Άχρωμο γαλαζωπό  
Ποιότητα γυαλιού:  
Τεχνική κατασκευής: Ελεύθερη εμφύσηση  
Τεχνική διακόσμησης:  
Διατήρηση: Θραύσματα. Λείπουν μεγάλα τμήματα του αγγείου

Δημοσιεύσεις

Αδημοσίευτο

A/A: 470 Προσωρινός κωδικός για τις ανάγκες της εργασίας: ΔΕΘ 158/3  
ΤΥΠΟΣ: 116 Υπηρεσία Φύλαξης και Αριθμός Ευρετηρίου: Αρχαιολογικό Μουσείο Θεσσαλονίκης, Λεβητάγραφο

Χρονολόγηση:  
Περιοχή: Θεσσαλονίκη, Ανατολική Νεκρόπολη  
Ανασκαφή: Διεθνής Έκθεση Θεσσαλονίκης, Νότιο οικόπεδο  
Χρονολογία: 1993  
Γυάλινα συνευρήματα: ΔΕΘ 158/1-5  
Άλλες πληροφορίες: Τάφος 158, αγγείο 3

Διαστάσεις σε εκ.

Ύψος: 8 Διάμ. μέγιστη: 7  
Διάμ. χείλους: 1.7 Πάχος: 0.08  
Διάμ. βάσης:  
Λοιπές διαστάσεις:

Τεχνικά χαρακτηριστικά

Χρώμα: Άχρωμο γαλαζωπό  
Ποιότητα γυαλιού:  
Τεχνική κατασκευής: Ελεύθερη εμφύσηση  
Τεχνική διακόσμησης:  
Διατήρηση: Θραύσματα. Λείπουν μεγάλα τμήματα του αγγείου

Δημοσιεύσεις

Αδημοσίευτο

A/A: 471 Προσωρινός κωδικός για τις ανάγκες της εργασίας: ΔΕΘ 187/2  
ΤΥΠΟΣ: 116 Υπηρεσία Φύλαξης και Αριθμός Ευρετηρίου: Αρχαιολογικό Μουσείο Θεσσαλονίκης, Λεβητάγραφο

Χρονολόγηση:  
Περιοχή: Θεσσαλονίκη, Ανατολική Νεκρόπολη  
Ανασκαφή: Διεθνής Έκθεση Θεσσαλονίκης, Νότιο οικόπεδο  
Χρονολογία: 1993  
Γυάλινα συνευρήματα: ΔΕΘ 187/1  
Άλλες πληροφορίες: Τάφος 187, αγγείο 2

Διαστάσεις σε εκ.

Ύψος: 7 Διάμ. μέγιστη: 6  
Διάμ. χείλους: 1.7 Πάχος: 0.08  
Διάμ. βάσης:  
Λοιπές διαστάσεις:

Τεχνικά χαρακτηριστικά

Χρώμα: Άχρωμο πρασινωπό  
Ποιότητα γυαλιού:  
Τεχνική κατασκευής: Ελεύθερη εμφύσηση  
Τεχνική διακόσμησης:  
Διατήρηση: Θραύσματα

Δημοσιεύσεις

Αδημοσίευτο

A/A: 473 Προσωρινός κωδικός για τις ανάγκες της εργασίας: ΔΕΘ 216/4 α  
ΤΥΠΟΣ: 116 Υπηρεσία Φύλαξης και Αριθμός Ευρετηρίου: Αρχαιολογικό Μουσείο Θεσσαλονίκης, Λεβητάγραφο

Χρονολόγηση:  
Περιοχή: Θεσσαλονίκη, Ανατολική Νεκρόπολη  
Ανασκαφή: Διεθνής Έκθεση Θεσσαλονίκης, Νότιο οικόπεδο  
Χρονολογία: 1993  
Γυάλινα συνευρήματα: ΔΕΘ 216/1-8  
Άλλες πληροφορίες: Τάφος 216, αγγείο 4

Διαστάσεις σε εκ.

Ύψος: Διάμ. μέγιστη: 7  
Διάμ. χείλους: 1.3 Πάχος: 0.1  
Διάμ. βάσης:  
Λοιπές διαστάσεις: Υπολογιζόμενο ύψος: 8,3

Τεχνικά χαρακτηριστικά

Χρώμα: Άχρωμο γαλαζωπό  
Ποιότητα γυαλιού: Λίγες φυσαλίδες χωρίς προσμίξεις  
Τεχνική κατασκευής: Ελεύθερη εμφύσηση  
Τεχνική διακόσμησης:  
Διατήρηση: Θραύσματα

Δημοσιεύσεις

Αδημοσίευτο

A/A: 472 Προσωρινός κωδικός για τις ανάγκες της εργασίας: ΔΕΘ 216/3  
ΤΥΠΟΣ: 116 Υπηρεσία Φύλαξης και Αριθμός Ευρετηρίου: Αρχαιολογικό Μουσείο Θεσσαλονίκης, Λεβητάγραφο

Χρονολόγηση:  
Περιοχή: Θεσσαλονίκη, Ανατολική Νεκρόπολη  
Ανασκαφή: Διεθνής Έκθεση Θεσσαλονίκης, Νότιο οικόπεδο  
Χρονολογία: 1993  
Γυάλινα συνευρήματα: ΔΕΘ 216/1-8  
Άλλες πληροφορίες: Τάφος 216, αγγείο 3

Διαστάσεις σε εκ.

Ύψος: Διάμ. μέγιστη: 7  
Διάμ. χείλους: 1.3 Πάχος: 0.1  
Διάμ. βάσης:  
Λοιπές διαστάσεις: Υπολογιζόμενο ύψος: 8,3

Τεχνικά χαρακτηριστικά

Χρώμα: Άχρωμο γαλαζωπό  
Ποιότητα γυαλιού: Λίγες φυσαλίδες χωρίς προσμίξεις  
Τεχνική κατασκευής: Ελεύθερη εμφύσηση  
Τεχνική διακόσμησης:  
Διατήρηση: Θραύσματα

Δημοσιεύσεις

Αδημοσίευτο

A/A: 474 Προσωρινός κωδικός για τις ανάγκες της εργασίας: ΔΕΘ 216/4 β  
ΤΥΠΟΣ: 116 Υπηρεσία Φύλαξης και Αριθμός Ευρετηρίου: Αρχαιολογικό Μουσείο Θεσσαλονίκης, Λεβητάγραφο

Χρονολόγηση:  
Περιοχή: Θεσσαλονίκη, Ανατολική Νεκρόπολη  
Ανασκαφή: Διεθνής Έκθεση Θεσσαλονίκης, Νότιο οικόπεδο  
Χρονολογία: 1993  
Γυάλινα συνευρήματα: ΔΕΘ 216/1-8  
Άλλες πληροφορίες: Τάφος 216, αγγείο 4

Διαστάσεις σε εκ.

Ύψος: Διάμ. μέγιστη: 7  
Διάμ. χείλους: 1.3 Πάχος: 0.1  
Διάμ. βάσης:  
Λοιπές διαστάσεις: Υπολογιζόμενο ύψος: 8,3

Τεχνικά χαρακτηριστικά

Χρώμα: Άχρωμο γαλαζωπό  
Ποιότητα γυαλιού: Λίγες φυσαλίδες χωρίς προσμίξεις  
Τεχνική κατασκευής: Ελεύθερη εμφύσηση  
Τεχνική διακόσμησης:  
Διατήρηση: Θραύσματα

Δημοσιεύσεις

Αδημοσίευτο

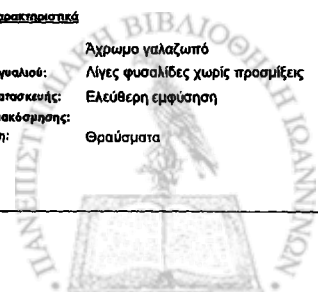

**A/A: 475** Προσωρινός κωδικός για τις ανάγκες της εργασίας: **ΔΕΘ 216/6**  
**ΤΥΠΟΣ: 116** Υπηρεσία Φύλαξης και Αριθμός Ευρετηρίου: Αρχαιολογικό Μουσείο Θεσσαλονίκης, Λεπτόγυρφο  
**Στοιχεία εύρεσης** Χρονολόγηση: Περιοχή: Θεσσαλονίκη, Ανατολική Νεκρόπολη  
 Ανασκαφή: Διεθνής Έκθεση Θεσσαλονίκης, Νότιο ακάπεδο  
 Χρονολογία: 1993  
 Γυάλινα συνευρήματα: ΔΕΘ 216/1-8  
 Άλλες πληροφορίες: Τάφος 216, αγγείο Β

**Διαστάσεις σε εκ.** **Τεχνικά χαρακτηριστικά**  
 Ύψος: 8 Διάμ. μέγιστη: Διάμ. χείλους: 1.8 Πάχος: 0.08  
 Χρώμα: Αχρωμο πρασινωπό  
 Ποιότητα γυαλιού: Λοιπές διαστάσεις: Διάμ. βάσης: Τεχνική κατασκευή: Ελεύθερη εμφύσηση  
 Λοιπές διαστάσεις: Τεχνική διακόσμηση: Διατήρηση: Θραύσματα. Λείπουν μεγάλα τμήματα του αγγείου

**Δημοσιεύσεις**  
 Αδημοσίευτο

**A/A: 476** Προσωρινός κωδικός για τις ανάγκες της εργασίας: **ΜΘ 10295**  
**ΤΥΠΟΣ: 116** Υπηρεσία Φύλαξης και Αριθμός Ευρετηρίου: Αρχαιολογικό Μουσείο Θεσσαλονίκης, ΜΘ 10295  
**Στοιχεία εύρεσης** Χρονολόγηση: Περιοχή: Θεσσαλονίκη, Ανατολική Νεκρόπολη  
 Ανασκαφή: Φιλικής Εταιρείας, Ανασκαφή Ιπποδروμίου, Οικόπεδο Νάστου.  
 Χρονολογία: 11-9-1967  
 Γυάλινα συνευρήματα: Πλησίον Ανατολικού Τείχους  
 Άλλες πληροφορίες:

**Διαστάσεις σε εκ.** **Τεχνικά χαρακτηριστικά**  
 Ύψος: 9 Διάμ. μέγιστη: 8.5 Χρώμα: Ιώδες  
 Διάμ. χείλους: 1.2 Πάχος: 0.1 Ποιότητα γυαλιού: Χωρίς προσμίξεις, αρκετές φυσαλίδες  
 Διάμ. βάσης: Τεχνική κατασκευή: Ελεύθερη εμφύσηση  
 Λοιπές διαστάσεις: Τεχνική διακόσμηση: Διατήρηση: Σώζεται το μεγαλύτερο μέρος του σώματος συγκολλημένο από πολλά τεμάχια

**Δημοσιεύσεις**  
 Φ. Πέτσας, Α.Δ. 23(1968), Χρονικά Β2 σ. 332-334, πίν. 273β. Επίσης Πέτσας 1974, σ. 329. Απλή αναφορά του κωδικού και παραπομπή στο Α.Δ. 22(1966-67), Χρονικά 1966-67, αριθ. 54, πίν. 53α.

**A/A: 477** Προσωρινός κωδικός για τις ανάγκες της εργασίας: **ΜΘ 10296**  
**ΤΥΠΟΣ: 116** Υπηρεσία Φύλαξης και Αριθμός Ευρετηρίου: Αρχαιολογικό Μουσείο Θεσσαλονίκης, ΜΘ 10296  
**Στοιχεία εύρεσης** Χρονολόγηση: Περιοχή: Θεσσαλονίκη, Ανατολική Νεκρόπολη  
 Ανασκαφή: Φιλικής Εταιρείας, Ανασκαφή Ιπποδروμίου, Οικόπεδο Νάστου.  
 Χρονολογία: 11-9-1967  
 Γυάλινα συνευρήματα: Πλησίον Ανατολικού Τείχους  
 Άλλες πληροφορίες:

**Διαστάσεις σε εκ.** **Τεχνικά χαρακτηριστικά**  
 Ύψος: Διάμ. μέγιστη: Διάμ. χείλους: 1.8 Πάχος: 0.1  
 Χρώμα: Αχρωμο πρασινωπό  
 Ποιότητα γυαλιού: Χωρίς προσμίξεις, αρκετές φυσαλίδες  
 Διάμ. βάσης: Τεχνική κατασκευή: Ελεύθερη εμφύσηση  
 Λοιπές διαστάσεις: Υπολογιζόμενο ύψος: Τεχνική διακόσμηση: Διατήρηση: Θραύσματα  
 περί τα 8

**Δημοσιεύσεις**  
 Φ. Πέτσας, Α.Δ. 23(1968), Χρονικά Β2 σ. 332-334, πίν. 273β. Επίσης Πέτσας 1974, σ. 329. Απλή αναφορά του κωδικού και παραπομπή στο Α.Δ. 22(1966-67), Χρονικά 1966-67, αριθ. 54, πίν. 53α.

**A/A: 478** Προσωρινός κωδικός για τις ανάγκες της εργασίας: **ΜΘ 11675**  
**ΤΥΠΟΣ: 116** Υπηρεσία Φύλαξης και Αριθμός Ευρετηρίου: Αρχαιολογικό Μουσείο Θεσσαλονίκης, ΜΘ 11675  
**Στοιχεία εύρεσης** Χρονολόγηση: Περιοχή: Θεσσαλονίκη  
 Ανασκαφή: Αγνωστού προελεύσεως  
 Χρονολογία:  
 Γυάλινα συνευρήματα:  
 Άλλες πληροφορίες:

**Διαστάσεις σε εκ.** **Τεχνικά χαρακτηριστικά**  
 Ύψος: 7 Διάμ. μέγιστη: 7 Διάμ. χείλους: Πάχος: 0.03  
 Χρώμα: Αχρωμο πρασινωπό  
 Ποιότητα γυαλιού: Χωρίς προσμίξεις, λίγες φυσαλίδες  
 Διάμ. βάσης: Τεχνική κατασκευή: Ελεύθερη εμφύσηση  
 Λοιπές διαστάσεις: Τεχνική διακόσμηση: Διατήρηση: Λείπουν τμήματα του σώματος

**Δημοσιεύσεις**  
 Ε. Τρακοσταύλου-Σακαλίδου, στο Θεσσαλονίκη, Από τα προϊστορικά μέχρι τα χριστιανικά χρόνια 1986, σ. 134.

**A/A: 479** Προσωρινός κωδικός για τις ανάγκες της εργασίας: **ΜΘ 11676**  
**ΤΥΠΟΣ: 116** Υπηρεσία Φύλαξης και Αριθμός Ευρετηρίου: Αρχαιολογικό Μουσείο Θεσσαλονίκης, ΜΘ 11676  
**Στοιχεία εύρεσης** Χρονολόγηση: Περιοχή: Θεσσαλονίκη, Ανατολική Νεκρόπολη  
 Ανασκαφή: Φιλικής Εταιρείας 39, Δ. Μαργαρίτη.  
 Χρονολογία: ΜΘ 11674  
 Γυάλινα συνευρήματα: Τάφος II  
 Άλλες πληροφορίες:

**Διαστάσεις σε εκ.** **Τεχνικά χαρακτηριστικά**  
 Ύψος: 3.5 Διάμ. μέγιστη: 7.3 Διάμ. χείλους: Πάχος: 0.04  
 Χρώμα: Αχρωμο ελαφρά πρασινωπό  
 Ποιότητα γυαλιού: Χωρίς προσμίξεις και φυσαλίδες  
 Διάμ. βάσης: Τεχνική κατασκευή: Ελεύθερη εμφύσηση  
 Λοιπές διαστάσεις: Τεχνική διακόσμηση: Διατήρηση: Θραύσματα. Λείπουν μεγάλα τμήματα του αγγείου

**Δημοσιεύσεις**  
 Αδημοσίευτο

**A/A: 480** Προσωρινός κωδικός για τις ανάγκες της εργασίας: **ΜΜΣΤ 2/4**  
**ΤΥΠΟΣ: 116** Υπηρεσία Φύλαξης και Αριθμός Ευρετηρίου: Αρχαιολογικό Μουσείο Θεσσαλονίκης, Λεπτόγυρφο  
**Στοιχεία εύρεσης** Χρονολόγηση: Περιοχή: Θεσσαλονίκη, Ανατολική Νεκρόπολη  
 Ανασκαφή: Διεθνής Έκθεση Θεσσαλονίκης, Μακεδονικό Μουσείο Σύγχρονης Τέχνης  
 Χρονολογία: 18-9-2000  
 Γυάλινα συνευρήματα: ΜΜΣΤ 2/4-5,8, 16-17, 19-22  
 Άλλες πληροφορίες: Τάφος 2

**Διαστάσεις σε εκ.** **Τεχνικά χαρακτηριστικά**  
 Ύψος: 7 Διάμ. μέγιστη: 7 Διάμ. χείλους: 1.3 Πάχος: 0.07  
 Χρώμα: Αχρωμο πρασινωπό  
 Ποιότητα γυαλιού: Χωρίς προσμίξεις, λίγες φυσαλίδες  
 Διάμ. βάσης: Τεχνική κατασκευή: Ελεύθερη εμφύσηση  
 Λοιπές διαστάσεις: Τεχνική διακόσμηση: Διατήρηση: Διατηρείται σε θραύσματα

**Δημοσιεύσεις**  
 Αδημοσίευτο

A/A: 481 Προσωρινός κωδικός για τις ανάγκες της εργασίας: ΜΜΣΤ 2/17  
ΤΥΠΟΣ: 116 Υπηρεσία Φύλαξης και Αριθμός Ευρετηρίου: Αρχαιολογικό Μουσείο Θεσσαλονίκης, Λεβεντιάγραφο

Χρονολόγηση:  
Περιοχή: Θεσσαλονίκη, Ανατολική Νεκρόπολη  
Ανασκαφή: Διεθνής Έκθεση Θεσσαλονίκης, Μακεδονικό Μουσείο Σύγχρονης Τέχνης  
Χρονολογία:  
Γυάλινα συνειρήματα: ΜΜΣΤ 2/4-5,8, 16-17, 19-22  
Άλλες πληροφορίες: Τάφος 2

**Διαστάσεις σε εκ.**      **Τεχνικά χαρακτηριστικά**  
Υψος: 6      Διάμ. μέγιστη: 5      Χρώμα: Άχρωμο γαλαζωπό  
Διάμ. χείλους: 1      Πάχος:      Ποιότητα γυαλιού: Χωρίς προσμίξεις, λίγες φυσαλίδες  
Διάμ. βάσης:      Τεχνική κατασκευής: Ελεύθερη εμφύσηση  
Λοιπές διαστάσεις:      Τεχνική διακόσμησης: Λοιπές  
Διατήρηση: Διατηρείται σε θραύσματα

**Δημοσιεύσεις**  
Αδημοσίευτο

A/A: 482 Προσωρινός κωδικός για τις ανάγκες της εργασίας: ΜΜΣΤ 2/21  
ΤΥΠΟΣ: 116 Υπηρεσία Φύλαξης και Αριθμός Ευρετηρίου: Αρχαιολογικό Μουσείο Θεσσαλονίκης, Λεβεντιάγραφο

Χρονολόγηση:  
Περιοχή: Θεσσαλονίκη, Ανατολική Νεκρόπολη  
Ανασκαφή: Διεθνής Έκθεση Θεσσαλονίκης, Μακεδονικό Μουσείο Σύγχρονης Τέχνης  
Χρονολογία:  
Γυάλινα συνειρήματα: ΜΜΣΤ 2/4-5,8, 16-17, 19-22  
Άλλες πληροφορίες: Τάφος 2

**Διαστάσεις σε εκ.**      **Τεχνικά χαρακτηριστικά**  
Υψος:      Διάμ. μέγιστη:      Χρώμα: Άχρωμο γαλαζωπό  
Διάμ. χείλους:      Πάχος: 0.1      Ποιότητα γυαλιού: Χωρίς προσμίξεις, λίγες φυσαλίδες  
Διάμ. βάσης:      Τεχνική κατασκευής: Ελεύθερη εμφύσηση  
Λοιπές διαστάσεις: Μέγιστο σωχ. Θραύσμα: μήκος 3      Τεχνική διακόσμησης:  
Διατήρηση: Σε πολύ μικρά θραύσματα

**Δημοσιεύσεις**  
Αδημοσίευτο

A/A: 483 Προσωρινός κωδικός για τις ανάγκες της εργασίας: ΜΜΣΤ 2/22 α  
ΤΥΠΟΣ: 116 Υπηρεσία Φύλαξης και Αριθμός Ευρετηρίου: Αρχαιολογικό Μουσείο Θεσσαλονίκης, Λεβεντιάγραφο

Χρονολόγηση:  
Περιοχή: Θεσσαλονίκη, Ανατολική Νεκρόπολη  
Ανασκαφή: Διεθνής Έκθεση Θεσσαλονίκης, Μακεδονικό Μουσείο Σύγχρονης Τέχνης  
Χρονολογία:  
Γυάλινα συνειρήματα: ΜΜΣΤ 2/4-5,8, 16-17, 19-22  
Άλλες πληροφορίες: Τάφος 2

**Διαστάσεις σε εκ.**      **Τεχνικά χαρακτηριστικά**  
Υψος: 6      Διάμ. μέγιστη: 5.5      Χρώμα: Άχρωμο γαλαζωπό  
Διάμ. χείλους: 0.9      Πάχος: 0.07      Ποιότητα γυαλιού: Χωρίς προσμίξεις, λίγες φυσαλίδες  
Διάμ. βάσης:      Τεχνική κατασκευής: Ελεύθερη εμφύσηση  
Λοιπές διαστάσεις:      Τεχνική διακόσμησης:  
Διατήρηση: Διατηρείται σε θραύσματα

**Δημοσιεύσεις**  
Αδημοσίευτο

A/A: 484 Προσωρινός κωδικός για τις ανάγκες της εργασίας: ΜΜΣΤ 2/22 β  
ΤΥΠΟΣ: 116 Υπηρεσία Φύλαξης και Αριθμός Ευρετηρίου: Αρχαιολογικό Μουσείο Θεσσαλονίκης, Λεβεντιάγραφο

Χρονολόγηση:  
Περιοχή: Θεσσαλονίκη, Ανατολική Νεκρόπολη  
Ανασκαφή: Διεθνής Έκθεση Θεσσαλονίκης, Μακεδονικό Μουσείο Σύγχρονης Τέχνης  
Χρονολογία:  
Γυάλινα συνειρήματα: ΜΜΣΤ 2/4-5,8, 16-17, 19-22  
Άλλες πληροφορίες: Τάφος 2

**Διαστάσεις σε εκ.**      **Τεχνικά χαρακτηριστικά**  
Υψος: 6      Διάμ. μέγιστη: 5.5      Χρώμα: Άχρωμο γαλαζωπό με ιώδες προσμίξεις  
Διάμ. χείλους: 1.3      Πάχος: 0.07      Ποιότητα γυαλιού: Χωρίς προσμίξεις, λίγες φυσαλίδες  
Διάμ. βάσης:      Τεχνική κατασκευής: Ελεύθερη εμφύσηση  
Λοιπές διαστάσεις:      Τεχνική διακόσμησης:  
Διατήρηση: Διατηρείται σε θραύσματα

**Δημοσιεύσεις**  
Αδημοσίευτο

A/A: 485 Προσωρινός κωδικός για τις ανάγκες της εργασίας: ΜΜΣΤ 53/3  
ΤΥΠΟΣ: 116 Υπηρεσία Φύλαξης και Αριθμός Ευρετηρίου: Αρχαιολογικό Μουσείο Θεσσαλονίκης, Λεβεντιάγραφο

Χρονολόγηση:  
Περιοχή: Θεσσαλονίκη, Ανατολική Νεκρόπολη  
Ανασκαφή: Διεθνής Έκθεση Θεσσαλονίκης, Μακεδονικό Μουσείο Σύγχρονης Τέχνης  
Χρονολογία:  
Γυάλινα συνειρήματα: ΜΜΣΤ 53/1-4  
Άλλες πληροφορίες: Τάφος 53 αρ. αγγείου 3

**Διαστάσεις σε εκ.**      **Τεχνικά χαρακτηριστικά**  
Υψος: 8.5      Διάμ. μέγιστη: 8      Χρώμα: Άχρωμο πρασινωπό  
Διάμ. χείλους: 1.3      Πάχος: 0.06      Ποιότητα γυαλιού: Χωρίς προσμίξεις, λίγες φυσαλίδες  
Διάμ. βάσης:      Τεχνική κατασκευής: Ελεύθερη εμφύσηση  
Λοιπές διαστάσεις:      Τεχνική διακόσμησης:  
Διατήρηση: Θραύσματα. Λείπουν τμήματα του σώματος

**Δημοσιεύσεις**  
Αδημοσίευτο

A/A: 486 Προσωρινός κωδικός για τις ανάγκες της εργασίας: ΜΜΣΤ 53/4  
ΤΥΠΟΣ: 116 Υπηρεσία Φύλαξης και Αριθμός Ευρετηρίου: Αρχαιολογικό Μουσείο Θεσσαλονίκης, Λεβεντιάγραφο

Χρονολόγηση:  
Περιοχή: Θεσσαλονίκη, Ανατολική Νεκρόπολη  
Ανασκαφή: Διεθνής Έκθεση Θεσσαλονίκης, Μακεδονικό Μουσείο Σύγχρονης Τέχνης  
Χρονολογία:  
Γυάλινα συνειρήματα: ΜΜΣΤ 53/1-4  
Άλλες πληροφορίες: Τάφος 53 αρ. αγγείου 4

**Διαστάσεις σε εκ.**      **Τεχνικά χαρακτηριστικά**  
Υψος: 8.5      Διάμ. μέγιστη: 8      Χρώμα: Άχρωμο πρασινωπό  
Διάμ. χείλους: 1.6      Πάχος: 0.06      Ποιότητα γυαλιού: Χωρίς προσμίξεις, λίγες φυσαλίδες  
Διάμ. βάσης:      Τεχνική κατασκευής: Ελεύθερη εμφύσηση  
Λοιπές διαστάσεις:      Τεχνική διακόσμησης:  
Διατήρηση: Θραύσματα. Λείπουν τμήματα του σώματος

**Δημοσιεύσεις**  
Αδημοσίευτο

A/A: 487 Προσωρινός κωδικός για τις ανάγκες της εργασίας: ΠΑΜ 12  
ΤΥΠΟΣ: 116 Υπηρεσία Φύλαξης και Αριθμός Ευρετηρίου: Αρχαιολογικό Μουσείο Θεσσαλονίκης, Λεβεντιάγραφο

Χρονολόγηση:  
Περιοχή: Θεσσαλονίκη, Ανατολική Νεκρόπολη  
Ανασκαφή: Εγνατία και Κ. Μελενίκου  
Χρονολογία: 24-4-1969  
Γυάλινα συνειρήματα: ΠΑΜ 12-18  
Άλλες πληροφορίες: Κενοτάφιον

**Διαστάσεις σε εκ.**      **Τεχνικά χαρακτηριστικά**  
Υψος:      Διάμ. μέγιστη:      Χρώμα: Άχρωμο γαλαζωπό  
Διάμ. χείλους:      Πάχος:      Ποιότητα γυαλιού: Χωρίς προσμίξεις, λίγες φυσαλίδες  
Διάμ. βάσης:      Τεχνική κατασκευής: Ελεύθερη εμφύσηση  
Λοιπές διαστάσεις: Περίπου 6-6 εκ.      Τεχνική διακόσμησης:  
Διατήρηση: Θραύσματα. Λείπει μέρος του σώματος

**Δημοσιεύσεις**  
Αδημοσίευτο

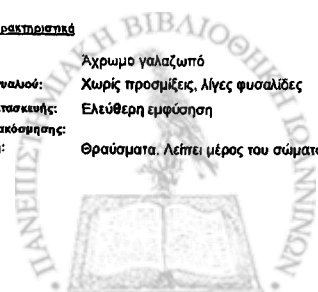

A/A: 488 Προσωρινός κωδικός για τις ανάγκες της εργασίας: ΠΑΜ 13  
ΤΥΠΟΣ: 116 Υπηρεσία Φύλαξης και Αριθμός Ευρητηρίου: Αρχαιολογικό Μουσείο Θεσσαλονίκης, Λεσβιάγραφο

Στοιχεία εύρεσης

Χρονολόγηση:  
Περιοχή: Θεσσαλονίκη, Ανατολική Νεκρόπολη  
Ανασκαφή: Εγνατία και Κ. Μελενίκου  
Χρονολογία: 24-4-1969  
Γυάλινα συνευρήματα: ΠΑΜ 12-18  
Άλλες πληροφορίες: Κενοτάφιον

Διαστάσεις σε εκ.

Ύψος: Διάμ. μέγιστη :  
Διάμ. χείλους : Πάχος :  
Διάμ. βάσης :  
Λοιπές διαστάσεις : Περίπου 5-6 εκ.

Τεχνικά χαρακτηριστικά

Χρώμα: Άχρωμο γαλαζωπό  
Ποιότητα γυαλιού: Χωρίς προσμίξεις, λίγες φυσαλίδες  
Τεχνική κατασκευής: Ελεύθερη εμφύσηση  
Τεχνική διακόσμησης: Διάτηρηση: Θραύσματα. Λείπει μέρος του σώματος

Δημοσιεύσεις

Αδημοσίευτο

A/A: 489 Προσωρινός κωδικός για τις ανάγκες της εργασίας: ΠΑΜ 14  
ΤΥΠΟΣ: 116 Υπηρεσία Φύλαξης και Αριθμός Ευρητηρίου: Αρχαιολογικό Μουσείο Θεσσαλονίκης, Λεσβιάγραφο

Στοιχεία εύρεσης

Χρονολόγηση:  
Περιοχή: Θεσσαλονίκη, Ανατολική Νεκρόπολη  
Ανασκαφή: Εγνατία και Κ. Μελενίκου  
Χρονολογία: 24-4-1969  
Γυάλινα συνευρήματα: ΠΑΜ 12-18  
Άλλες πληροφορίες: Κενοτάφιον

Διαστάσεις σε εκ.

Ύψος: Διάμ. μέγιστη :  
Διάμ. χείλους : Πάχος :  
Διάμ. βάσης :  
Λοιπές διαστάσεις : Περίπου 5-6 εκ.

Τεχνικά χαρακτηριστικά

Χρώμα: Άχρωμο γαλαζωπό  
Ποιότητα γυαλιού: Χωρίς προσμίξεις, λίγες φυσαλίδες  
Τεχνική κατασκευής: Ελεύθερη εμφύσηση  
Τεχνική διακόσμησης: Διάτηρηση: Θραύσματα. Λείπει μέρος του σώματος

Δημοσιεύσεις

Αδημοσίευτο

A/A: 492 Προσωρινός κωδικός για τις ανάγκες της εργασίας: ΠΑΜ 29  
ΤΥΠΟΣ: 116 Υπηρεσία Φύλαξης και Αριθμός Ευρητηρίου: Αρχαιολογικό Μουσείο Θεσσαλονίκης, Λεσβιάγραφο

Στοιχεία εύρεσης

Χρονολόγηση:  
Περιοχή: Θεσσαλονίκη, Ανατολική Νεκρόπολη  
Ανασκαφή: Φιλικής Εταιρείας, Ανασκαφή Ιπποδρομίου, Οικόπεδο Νάστου.  
Χρονολογία: 11-9-1967  
Γυάλινα συνευρήματα: ΜΘ 10295, ΜΘ 10296, ΜΘ 10299  
Άλλες πληροφορίες: Κοντά στη δυτική παρειά του Ανατολικού ταύχου

Διαστάσεις σε εκ.

Ύψος: Διάμ. μέγιστη : 5.5  
Διάμ. χείλους : Πάχος :  
Διάμ. βάσης :  
Λοιπές διαστάσεις :

Τεχνικά χαρακτηριστικά

Χρώμα: Άχρωμο γαλαζωπό  
Ποιότητα γυαλιού: Χωρίς προσμίξεις, λίγες φυσαλίδες  
Τεχνική κατασκευής: Ελεύθερη εμφύσηση  
Τεχνική διακόσμησης: Διάτηρηση: Θραύσμα λαμού και ώμου

Δημοσιεύσεις

Αδημοσίευτο

A/A: 493 Προσωρινός κωδικός για τις ανάγκες της εργασίας: ΠΑΜ 75  
ΤΥΠΟΣ: 116 Υπηρεσία Φύλαξης και Αριθμός Ευρητηρίου: Αρχαιολογικό Μουσείο Θεσσαλονίκης, Λεσβιάγραφο

Στοιχεία εύρεσης

Χρονολόγηση:  
Περιοχή: Θεσσαλονίκη, Δυτική Νεκρόπολη  
Ανασκαφή: Γιαννιτσιών. Κληνικές Κτηνιατρικής Σχολής Α.Π.Θ.  
Χρονολογία: 23-1-1970  
Γυάλινα συνευρήματα: Άλλες πληροφορίες: Εκ διαφόρων τάφων

Διαστάσεις σε εκ.

Ύψος: Διάμ. μέγιστη :  
Διάμ. χείλους : 1.2 Πάχος : 0.1  
Διάμ. βάσης :  
Λοιπές διαστάσεις : Υπολογιζόμενο ύψος: 7-8

Τεχνικά χαρακτηριστικά

Χρώμα: Ίωδες  
Ποιότητα γυαλιού: Τεχνική κατασκευής: Ελεύθερη εμφύσηση  
Τεχνική διακόσμησης: Διάτηρηση: Θραύσμα

Δημοσιεύσεις

Αδημοσίευτο

A/A: 490 Προσωρινός κωδικός για τις ανάγκες της εργασίας: ΠΑΜ 15  
ΤΥΠΟΣ: 116 Υπηρεσία Φύλαξης και Αριθμός Ευρητηρίου: Αρχαιολογικό Μουσείο Θεσσαλονίκης, Λεσβιάγραφο

Στοιχεία εύρεσης

Χρονολόγηση:  
Περιοχή: Θεσσαλονίκη, Ανατολική Νεκρόπολη  
Ανασκαφή: Εγνατία και Κ. Μελενίκου  
Χρονολογία: 24-4-1969  
Γυάλινα συνευρήματα: ΠΑΜ 12-18  
Άλλες πληροφορίες: Κενοτάφιον

Διαστάσεις σε εκ.

Ύψος: Διάμ. μέγιστη :  
Διάμ. χείλους : Πάχος :  
Διάμ. βάσης :  
Λοιπές διαστάσεις : Περίπου 5-6 εκ.

Τεχνικά χαρακτηριστικά

Χρώμα: Άχρωμο γαλαζωπό  
Ποιότητα γυαλιού: Χωρίς προσμίξεις, λίγες φυσαλίδες  
Τεχνική κατασκευής: Ελεύθερη εμφύσηση  
Τεχνική διακόσμησης: Διάτηρηση: Θραύσματα. Λείπει μέρος του σώματος

Δημοσιεύσεις

Αδημοσίευτο

A/A: 491 Προσωρινός κωδικός για τις ανάγκες της εργασίας: ΠΑΜ 16  
ΤΥΠΟΣ: 116 Υπηρεσία Φύλαξης και Αριθμός Ευρητηρίου: Αρχαιολογικό Μουσείο Θεσσαλονίκης, Λεσβιάγραφο

Στοιχεία εύρεσης

Χρονολόγηση:  
Περιοχή: Θεσσαλονίκη, Ανατολική Νεκρόπολη  
Ανασκαφή: Εγνατία και Κ. Μελενίκου  
Χρονολογία: 24-4-1969  
Γυάλινα συνευρήματα: ΠΑΜ 12-18  
Άλλες πληροφορίες: Κενοτάφιον

Διαστάσεις σε εκ.

Ύψος: Διάμ. μέγιστη :  
Διάμ. χείλους : Πάχος :  
Διάμ. βάσης :  
Λοιπές διαστάσεις : Περίπου 5-6 εκ.

Τεχνικά χαρακτηριστικά

Χρώμα: Άχρωμο γαλαζωπό  
Ποιότητα γυαλιού: Χωρίς προσμίξεις, λίγες φυσαλίδες  
Τεχνική κατασκευής: Ελεύθερη εμφύσηση  
Τεχνική διακόσμησης: Διάτηρηση: Θραύσματα. Λείπει μέρος του σώματος

Δημοσιεύσεις

Αδημοσίευτο

A/A: 494 Προσωρινός κωδικός για τις ανάγκες της εργασίας: ΜΘ 20938  
ΤΥΠΟΣ: 117 Υπηρεσία Φύλαξης και Αριθμός Ευρητηρίου: Αρχαιολογικό Μουσείο Θεσσαλονίκης, ΜΘ 20938 1ος αι.

Στοιχεία εύρεσης

Χρονολόγηση:  
Περιοχή: Θεσσαλονίκη, Δυτική Νεκρόπολη  
Ανασκαφή: Άγνωστη, ίσως περιοχή Βαρδάρη  
Χρονολογία:  
Γυάλινα συνευρήματα: Σε κιβώτιο με ένδειξη " ακατάγραφο, πιθανώς εκ νεκροταφείου Βαρδάρη"  
Άλλες πληροφορίες:

Διαστάσεις σε εκ.

Ύψος: 9 Διάμ. μέγιστη : 3  
Διάμ. χείλους : 1.4 Πάχος : 0.08  
Διάμ. βάσης :  
Λοιπές διαστάσεις :

Τεχνικά χαρακτηριστικά

Χρώμα: Κεχριμπαρόχρωμο  
Ποιότητα γυαλιού: Τεχνική κατασκευής: Εμφύσηση σε μήτρα  
Τεχνική διακόσμησης: Διάτηρηση: Ελλiptές. Σώζονται εν μέρει το χείλος, ο λαμός και το σώμα.

Δημοσιεύσεις

Αδημοσίευτο

A/A: 495 Προσωρινός κωδικός για τις ανάγκες της εργασίας: ΠΑΜ 20  
ΤΥΠΟΣ: 117 Υπηρεσία Φύλαξης και Αριθμός Ευρητηρίου: Αρχαιολογικό Μουσείο Θεσσαλονίκης, Λεσβιάγραφο

Στοιχεία εύρεσης

Χρονολόγηση:  
Περιοχή: Θεσσαλονίκη, Δυτική Νεκρόπολη  
Ανασκαφή: Ραμόνα  
Χρονολογία: 1934  
Γυάλινα συνευρήματα: ΠΑΜ 20-27  
Άλλες πληροφορίες:

Διαστάσεις σε εκ.

Ύψος: Διάμ. μέγιστη :  
Διάμ. χείλους : Πάχος :  
Διάμ. βάσης : 2  
Λοιπές διαστάσεις :

Τεχνικά χαρακτηριστικά

Χρώμα: Κεχριμπαρόχρωμο  
Ποιότητα γυαλιού: Τεχνική κατασκευής: Εμφύσηση σε μήτρα  
Τεχνική διακόσμησης: Διάτηρηση: Διατρήσει η βάση

Δημοσιεύσεις

Αδημοσίευτο

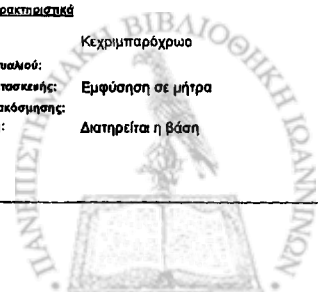

A/A: 496

Προσωρινός κωδικός για τις ανάγκες της εργασίας: ΜΘ ΑΚΑΤΑΓΡΑΦΟ 1

ΤΥΠΟΣ: 118

Υπηρεσία Φύλαξης και Αριθμός Ευρετηρίου: Αρχαιολογικό Μουσείο Θεσσαλονίκης, Λεβήτιγραφο

Στοιχεία εύρεσης

Χρονολόγηση:

Περιοχή: Πιερία  
Ανασκαφή: Κατάσχεση Ευτυχίου Αρβανίτη, Γ. Μπάκα, Δ. Ράμμου στην Κατερίνη  
Χρονολογία: 1973  
Γυάλινα συνευρήματα: Πιθανώς περιοχή Λόφου Πιερίας  
Άλλες πληροφορίες:

Διαστάσεις σε εκ.

Τεχνικά χαρακτηριστικά

Υψος: Διάμ. μέγιστη: Χρώμα: Αδιαφανές γαλάζιο  
Διάμ. χείλους: Πάχος: Ποιότητα γυαλιού: Χωρίς προσμίξεις, αρκετές φυσαλίδες  
Διάμ. βάσης: Τεχνική κατασκευής: Εμφύσηση σε μήτρα  
Λοιπές διαστάσεις: Τεχνική διακόσμησης: Διατήρηση: Σε δύο τεμάχια

Δημοσιεύσεις  
Αδημοσίευτο

A/A: 497

Προσωρινός κωδικός για τις ανάγκες της εργασίας: ΜΘ 21963

ΤΥΠΟΣ: 119

Υπηρεσία Φύλαξης και Αριθμός Ευρετηρίου: Αρχαιολογικό Μουσείο Θεσσαλονίκης, ΜΘ 21963  
Χρονολόγηση: 1ος - αρχές 2ου αι.

Στοιχεία εύρεσης

Περιοχή: Θεσσαλονίκη  
Ανασκαφή: Αγνώστου προελεύσεως  
Χρονολογία:  
Γυάλινα συνευρήματα: Στο ΑΜΘ φυλάσσονταν σε κιβώτιο με μεταβυζαντινά κεραμικά από παλιές ανασκαφές της Θεσσαλονίκης  
Άλλες πληροφορίες:

Διαστάσεις σε εκ.

Τεχνικά χαρακτηριστικά

Υψος: Διάμ. μέγιστη: Χρώμα: Άχρωμο πρασινωπό  
Διάμ. χείλους: Πάχος: 0,13 Ποιότητα γυαλιού:  
Διάμ. βάσης: Τεχνική κατασκευής: Εμφύσηση σε μήτρα  
Λοιπές διαστάσεις: 6X7 εκ. Τεχνική διακόσμησης: Διατήρηση: Θραύσμα σώματος

Δημοσιεύσεις  
Αδημοσίευτο

A/A: 498

Προσωρινός κωδικός για τις ανάγκες της εργασίας: ΜΘ 11105 β

ΤΥΠΟΣ: 120

Υπηρεσία Φύλαξης και Αριθμός Ευρετηρίου: Αρχαιολογικό Μουσείο Θεσσαλονίκης, ΜΘ 11105 βος αι.

Στοιχεία εύρεσης

Χρονολόγηση:

Περιοχή: Θεσσαλονίκη, Δυτική Νεκρόπολη  
Ανασκαφή: Γιαννιτσών, Κλινικές Κτηνιατρικής Σχολής Α.Π.Θ.  
Χρονολογία:  
Γυάλινα συνευρήματα:  
Άλλες πληροφορίες:

Διαστάσεις σε εκ.

Τεχνικά χαρακτηριστικά

Υψος: 6 Διάμ. μέγιστη: Χρώμα: Άχρωμο γαλαζωπό  
Διάμ. χείλους: Πάχος: Ποιότητα γυαλιού:  
Διάμ. βάσης: Τεχνική κατασκευής: Ελεύθερη εμφύσηση  
Λοιπές διαστάσεις: Τεχνική διακόσμησης: Διατήρηση: Διατηρείται το κεφάλι με τον λαιμό.

Δημοσιεύσεις

Γέτας 1974, σ. 329

A/A: 499

Προσωρινός κωδικός για τις ανάγκες της εργασίας: ΜΘ 11197

ΤΥΠΟΣ: 120

Υπηρεσία Φύλαξης και Αριθμός Ευρετηρίου: Αρχαιολογικό Μουσείο Θεσσαλονίκης, ΜΘ 11197  
Χρονολόγηση: 1ος αι.

Στοιχεία εύρεσης

Περιοχή: Θεσσαλονίκη, Δυτική Νεκρόπολη  
Ανασκαφή: Γιαννιτσών, Κλινικές Κτηνιατρικής Σχολής Α.Π.Θ.  
Χρονολογία:  
Γυάλινα συνευρήματα: ΜΘ 11195-ΜΘ 11200  
Άλλες πληροφορίες: Βυμοειδές κατασκεύασμα. Κεραμοσκεπτής τάφος

Διαστάσεις σε εκ.

Τεχνικά χαρακτηριστικά

Υψος: 6 Διάμ. μέγιστη: Χρώμα: Μπλε  
Διάμ. χείλους: Πάχος: Ποιότητα γυαλιού:  
Διάμ. βάσης: Τεχνική κατασκευής: Ελεύθερη εμφύσηση  
Λοιπές διαστάσεις: Μήκος 8 Τεχνική διακόσμησης: Διατήρηση: Λείπει τμήμα του κεφαλιού και του σώματος πίσω.

Δημοσιεύσεις  
Αδημοσίευτο

A/A: 500

Προσωρινός κωδικός για τις ανάγκες της εργασίας: ΜΘ 11199

ΤΥΠΟΣ: 120

Υπηρεσία Φύλαξης και Αριθμός Ευρετηρίου: Αρχαιολογικό Μουσείο Θεσσαλονίκης, ΜΘ 11199  
Χρονολόγηση: 1ος αι.

Στοιχεία εύρεσης

Περιοχή: Θεσσαλονίκη, Δυτική Νεκρόπολη  
Ανασκαφή: Γιαννιτσών, Κλινικές Κτηνιατρικής Σχολής Α.Π.Θ.  
Χρονολογία:  
Γυάλινα συνευρήματα: ΜΘ 11195-ΜΘ 11200  
Άλλες πληροφορίες: Βυμοειδές κατασκεύασμα. Κεραμοσκεπτής τάφος

Διαστάσεις σε εκ.

Τεχνικά χαρακτηριστικά

Υψος: Διάμ. μέγιστη: Χρώμα: Άχρωμο πρασινωπό  
Διάμ. χείλους: Πάχος: Ποιότητα γυαλιού: Λίγες προσμίξεις, πολλές φυσαλίδες  
Διάμ. βάσης: Τεχνική κατασκευής: Ελεύθερη εμφύσηση  
Λοιπές διαστάσεις: Τεχνική διακόσμησης: Διατήρηση: Θραύσμα κεφαλιού και λαιμού

Δημοσιεύσεις  
Αδημοσίευτο

A/A: 502

Προσωρινός κωδικός για τις ανάγκες της εργασίας: ΜΘ 11195

ΤΥΠΟΣ: 120α

Υπηρεσία Φύλαξης και Αριθμός Ευρετηρίου: Αρχαιολογικό Μουσείο Θεσσαλονίκης, ΜΘ 11195  
Χρονολόγηση: 1ος αι.

Στοιχεία εύρεσης

Περιοχή: Θεσσαλονίκη, Δυτική Νεκρόπολη  
Ανασκαφή: Γιαννιτσών, Κλινικές Κτηνιατρικής Σχολής Α.Π.Θ.  
Χρονολογία:  
Γυάλινα συνευρήματα: ΜΘ 11195-ΜΘ 11200  
Άλλες πληροφορίες: Βυμοειδές κατασκεύασμα. Κεραμοσκεπτής τάφος

Διαστάσεις σε εκ.

Τεχνικά χαρακτηριστικά

Υψος: 13 Διάμ. μέγιστη: 7 Χρώμα: Μπλε  
Διάμ. χείλους: Πάχος: Ποιότητα γυαλιού:  
Διάμ. βάσης: Τεχνική κατασκευής: Ελεύθερη εμφύσηση  
Λοιπές διαστάσεις: Τεχνική διακόσμησης: Διατήρηση: Λείπει μέρος του κεφαλιού και του σώματος.

Δημοσιεύσεις

Ε. Τρακοσοπούλου-Σολακίδου, στο Θεσσαλονίκη, Από τα προϊστορικά μέχρι τα χριστιανικά χρόνια 1986, σ. 125, εκ. 120.

A/A: 503

Προσωρινός κωδικός για τις ανάγκες της εργασίας: ΜΘ 11196

ΤΥΠΟΣ: 120α

Υπηρεσία Φύλαξης και Αριθμός Ευρετηρίου: Αρχαιολογικό Μουσείο Θεσσαλονίκης, ΜΘ 11196  
Χρονολόγηση: 1ος αι.

Στοιχεία εύρεσης

Περιοχή: Θεσσαλονίκη, Δυτική Νεκρόπολη  
Ανασκαφή: Γιαννιτσών, Κλινικές Κτηνιατρικής Σχολής Α.Π.Θ.  
Χρονολογία:  
Γυάλινα συνευρήματα: ΜΘ 11195-ΜΘ 11200  
Άλλες πληροφορίες: Βυμοειδές κατασκεύασμα. Κεραμοσκεπτής τάφος

Διαστάσεις σε εκ.

Τεχνικά χαρακτηριστικά

Υψος: 13 Διάμ. μέγιστη: 7 Χρώμα: Μπλε  
Διάμ. χείλους: Πάχος: Ποιότητα γυαλιού:  
Διάμ. βάσης: Τεχνική κατασκευής: Ελεύθερη εμφύσηση  
Λοιπές διαστάσεις: Τεχνική διακόσμησης: Διατήρηση: Λείπει μεγάλο τμήμα του σώματος.

Δημοσιεύσεις  
Αδημοσίευτο

A/A: 501

Προσωρινός κωδικός για τις ανάγκες της εργασίας: ΜΘ 11200

ΤΥΠΟΣ: 120

Υπηρεσία Φύλαξης και Αριθμός Ευρετηρίου: Αρχαιολογικό Μουσείο Θεσσαλονίκης, ΜΘ 11200  
Χρονολόγηση: 1ος αι.

Στοιχεία εύρεσης

Περιοχή: Θεσσαλονίκη, Δυτική Νεκρόπολη  
Ανασκαφή: Γιαννιτσών, Κλινικές Κτηνιατρικής Σχολής Α.Π.Θ.  
Χρονολογία:  
Γυάλινα συνευρήματα: ΜΘ 11195-ΜΘ 11200  
Άλλες πληροφορίες: Βυμοειδές κατασκεύασμα. Κεραμοσκεπτής τάφος

Διαστάσεις σε εκ.

Τεχνικά χαρακτηριστικά

Υψος: Διάμ. μέγιστη: Χρώμα: Άχρωμο πρασινωπό  
Διάμ. χείλους: Πάχος: Ποιότητα γυαλιού: Λίγες προσμίξεις, πολλές φυσαλίδες  
Διάμ. βάσης: Τεχνική κατασκευής: Ελεύθερη εμφύσηση  
Λοιπές διαστάσεις: Τεχνική διακόσμησης: Διατήρηση: Λείπει τμήμα του σώματος και της ουράς

Δημοσιεύσεις

Ε. Τρακοσοπούλου-Σολακίδου, στο Θεσσαλονίκη, Από τα προϊστορικά μέχρι τα χριστιανικά χρόνια 1986, σ. 125, εκ. 120.

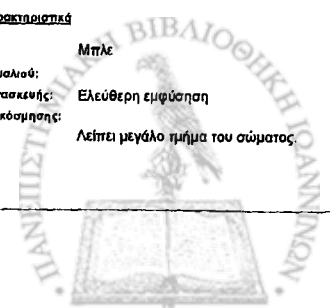

**A/A: 504** Προσωρινός κωδικός για τις ανάγκες της εργασίας: **ΜΘ 11551**  
**ΤΥΠΟΣ: 120α** Υπηρεσία Φύλαξης και Αριθμός Ευρετηρίου: Αρχαιολογικό Μουσείο Θεσσαλονίκης, ΜΘ 11551  
**Στοιχεία εύρεσης** Χρονολόγηση: 1ος αι.  
 Περιοχή: Θεσσαλονίκη, Ανατολική Νεκρόπολη  
 Ανασκαφή: Φιλικής Εταιρείας 39, Δ. Μαργαρίτη.  
 Χρονολογία:  
 Γυάλινα συνειρήματα:  
 Άλλες πληροφορίες:

**Διαστάσεις σε εκ.** **Τεχνικά χαρακτηριστικά**  
 Ύψος: 17 Διάμ. μέγιστη: Χρώμα: Μπλε  
 Διάμ. χείλους: Πάχος: Ποιότητα γυαλιού: Χωρίς προσμίξεις, πολλές φυσαλίδες  
 Διάμ. βάσης: Τεχνική κατασκευής: Ελεύθερη εμφύσηση  
 Λοιπές διαστάσεις: Τεχνική διακόσμησης: Διπλήρωση: Συγκολλημένο από τρία θραύσματα. Λείπει μεγάλο μέρος της ουράς

**Δημοσιεύσεις**  
 Ε. Τρακοσπαύλου-Σαλαβίου, στο Θεσσαλονίκη, Από τα προτορκα μέχρι τα χριστιανικά χρόνια 1986, σ. 134.

**A/A: 505** Προσωρινός κωδικός για τις ανάγκες της εργασίας: **ΜΘ 11552**  
**ΤΥΠΟΣ: 120α** Υπηρεσία Φύλαξης και Αριθμός Ευρετηρίου: Αρχαιολογικό Μουσείο Θεσσαλονίκης, ΜΘ 11552  
**Στοιχεία εύρεσης** Χρονολόγηση: 1ος αι.  
 Περιοχή: Θεσσαλονίκη, Ανατολική Νεκρόπολη  
 Ανασκαφή: Φιλικής Εταιρείας 39, Δ. Μαργαρίτη.  
 Χρονολογία:  
 Γυάλινα συνειρήματα:  
 Άλλες πληροφορίες:

**Διαστάσεις σε εκ.** **Τεχνικά χαρακτηριστικά**  
 Ύψος: 19 Διάμ. μέγιστη: Χρώμα: Άχρωμο πρασινωπό  
 Διάμ. χείλους: Πάχος: Ποιότητα γυαλιού:  
 Διάμ. βάσης: Τεχνική κατασκευής: Ελεύθερη εμφύσηση  
 Λοιπές διαστάσεις: Τεχνική διακόσμησης: Διπλήρωση: Συγκολλημένο, λείπει τμήμα της ουράς.

**Δημοσιεύσεις**  
 Ε. Τρακοσπαύλου-Σαλαβίου, στο Θεσσαλονίκη, Από τα προτορκα μέχρι τα χριστιανικά χρόνια 1986, σ. 134.

**A/A: 506** Προσωρινός κωδικός για τις ανάγκες της εργασίας: **ΜΘ 20929**  
**ΤΥΠΟΣ: 120α** Υπηρεσία Φύλαξης και Αριθμός Ευρετηρίου: Αρχαιολογικό Μουσείο Θεσσαλονίκης, ΜΘ 20929  
**Στοιχεία εύρεσης** Χρονολόγηση: 1ος αι.  
 Περιοχή: Θεσσαλονίκη  
 Ανασκαφή: Αγνώστου προελεύσεως  
 Χρονολογία:  
 Γυάλινα συνειρήματα:  
 Άλλες πληροφορίες: Από ανασκαφή που διενεργήθηκε πριν το 1970

**Διαστάσεις σε εκ.** **Τεχνικά χαρακτηριστικά**  
 Ύψος: 5 Διάμ. μέγιστη: Χρώμα: Διαφανές  
 Διάμ. χείλους: Πάχος: 0,06 Ποιότητα γυαλιού: Χωρίς προσμίξεις και φυσαλίδες  
 Διάμ. βάσης: Τεχνική κατασκευής: Ελεύθερη εμφύσηση  
 Λοιπές διαστάσεις: Τεχνική διακόσμησης: Διπλήρωση: Θραυσμένο, λείπουν τμήματα της κεφαλής και της ουράς

**Δημοσιεύσεις**  
 Αδημοσίευτο

**A/A: 507** Προσωρινός κωδικός για τις ανάγκες της εργασίας: **ΠΑΜ 28**  
**ΤΥΠΟΣ: 120α** Υπηρεσία Φύλαξης και Αριθμός Ευρετηρίου: Αρχαιολογικό Μουσείο Θεσσαλονίκης, Λεβέντιγραφο  
**Στοιχεία εύρεσης** Χρονολόγηση:  
 Περιοχή: Θεσσαλονίκη, Ανατολική Νεκρόπολη  
 Ανασκαφή: Φιλικής Εταιρείας, Ανασκαφή Ιπποδρόμιου, Οικόπεδο Νόστου.  
 Χρονολογία: 11-9-1967  
 Γυάλινα συνειρήματα:  
 Άλλες πληροφορίες: Κοντά στη δυτική παρειά του Ανατολικού τοίχου

**Διαστάσεις σε εκ.** **Τεχνικά χαρακτηριστικά**  
 Ύψος: Διάμ. μέγιστη: Χρώμα: Αχνογάλαζο  
 Διάμ. χείλους: Πάχος: 0,1 Ποιότητα γυαλιού: Χωρίς προσμίξεις, πολλές φυσαλίδες  
 Διάμ. βάσης: Τεχνική κατασκευής: Ελεύθερη εμφύσηση  
 Λοιπές διαστάσεις: 3Χ2 Τεχνική διακόσμησης: Διπλήρωση: Μικρό θραύσμα

**Δημοσιεύσεις**  
 Αδημοσίευτο

**A/A: 508** Προσωρινός κωδικός για τις ανάγκες της εργασίας: **ΒΥ 227/40 b**  
**ΤΥΠΟΣ: 120β** Υπηρεσία Φύλαξης και Αριθμός Ευρετηρίου: Μουσείο Βυζαντινού Πολιτισμού, ΒΥ 227/40 b  
**Στοιχεία εύρεσης** Χρονολόγηση: 1ος αι.  
 Περιοχή: Θεσσαλονίκη, Ανατολική Νεκρόπολη  
 Ανασκαφή: Βόρειο τμήμα κοιμητηρίου Ευαγγελίστριας, χώρος Λυσοισατρείου  
 Χρονολογία: 19-4-1994  
 Γυάλινα συνειρήματα: ΒΥ 227/40a  
 Άλλες πληροφορίες: Τάφος 185

**Διαστάσεις σε εκ.** **Τεχνικά χαρακτηριστικά**  
 Ύψος: Διάμ. μέγιστη: Χρώμα: Μπλε  
 Διάμ. χείλους: Πάχος: Ποιότητα γυαλιού: Χωρίς προσμίξεις και φυσαλίδες  
 Διάμ. βάσης: Τεχνική κατασκευής: Ελεύθερη εμφύσηση  
 Λοιπές διαστάσεις: 3Χ1,2 Τεχνική διακόσμησης: Διπλήρωση: Θραύσμα κεφαλιού

**Δημοσιεύσεις**  
 Αδημοσίευτο

**A/A: 509** Προσωρινός κωδικός για τις ανάγκες της εργασίας: **ΔΕΘ 158/4**  
**ΤΥΠΟΣ: 120β** Υπηρεσία Φύλαξης και Αριθμός Ευρετηρίου: Αρχαιολογικό Μουσείο Θεσσαλονίκης, Λεβέντιγραφο  
**Στοιχεία εύρεσης** Χρονολόγηση:  
 Περιοχή: Θεσσαλονίκη, Ανατολική Νεκρόπολη  
 Ανασκαφή: Διεθνής Έκθεση Θεσσαλονίκης, Νότιο οικόπεδο  
 Χρονολογία: 1993  
 Γυάλινα συνειρήματα: ΔΕΘ 158/1-5  
 Άλλες πληροφορίες: Τάφος 158, αγγείο 4

**Διαστάσεις σε εκ.** **Τεχνικά χαρακτηριστικά**  
 Ύψος: Διάμ. μέγιστη: Χρώμα: Άχρωμο γαλαζωπό  
 Διάμ. χείλους: Πάχος: Ποιότητα γυαλιού:  
 Διάμ. βάσης: Τεχνική κατασκευής: Ελεύθερη εμφύσηση  
 Λοιπές διαστάσεις: Σωζόμενο Μήκος: 4 εκ Τεχνική διακόσμησης: Διπλήρωση: Θραύσμα κεφαλιού και λαιμού

**Δημοσιεύσεις**  
 Αδημοσίευτο

**A/A: 510** Προσωρινός κωδικός για τις ανάγκες της εργασίας: **ΔΕΘ 158/5**  
**ΤΥΠΟΣ: 120β** Υπηρεσία Φύλαξης και Αριθμός Ευρετηρίου: Αρχαιολογικό Μουσείο Θεσσαλονίκης, Λεβέντιγραφο  
**Στοιχεία εύρεσης** Χρονολόγηση:  
 Περιοχή: Θεσσαλονίκη, Ανατολική Νεκρόπολη  
 Ανασκαφή: Διεθνής Έκθεση Θεσσαλονίκης, Νότιο οικόπεδο  
 Χρονολογία: 1993  
 Γυάλινα συνειρήματα: ΔΕΘ 158/1-5  
 Άλλες πληροφορίες: Τάφος 158, αγγείο 5

**Διαστάσεις σε εκ.** **Τεχνικά χαρακτηριστικά**  
 Ύψος: Διάμ. μέγιστη: Χρώμα: Άχρωμο γαλαζωπό  
 Διάμ. χείλους: Πάχος: Ποιότητα γυαλιού:  
 Διάμ. βάσης: Τεχνική κατασκευής: Ελεύθερη εμφύσηση  
 Λοιπές διαστάσεις: Σωζόμενο Μήκος: 4 εκ Τεχνική διακόσμησης: Διπλήρωση: Θραύσμα κεφαλιού και λαιμού

**Δημοσιεύσεις**  
 Αδημοσίευτο

**A/A: 511** Προσωρινός κωδικός για τις ανάγκες της εργασίας: **ΔΕΘ 187/1**  
**ΤΥΠΟΣ: 120β** Υπηρεσία Φύλαξης και Αριθμός Ευρετηρίου: Αρχαιολογικό Μουσείο Θεσσαλονίκης, Λεβέντιγραφο  
**Στοιχεία εύρεσης** Χρονολόγηση:  
 Περιοχή: Θεσσαλονίκη, Ανατολική Νεκρόπολη  
 Ανασκαφή: Διεθνής Έκθεση Θεσσαλονίκης, Νότιο οικόπεδο  
 Χρονολογία: 1993  
 Γυάλινα συνειρήματα: ΔΕΘ 187/2  
 Άλλες πληροφορίες: Τάφος 187, αγγείο 1

**Διαστάσεις σε εκ.** **Τεχνικά χαρακτηριστικά**  
 Ύψος: Διάμ. μέγιστη: Χρώμα: Άχρωμο γαλαζωπό  
 Διάμ. χείλους: Πάχος: Ποιότητα γυαλιού:  
 Διάμ. βάσης: Τεχνική κατασκευής: Ελεύθερη εμφύσηση  
 Λοιπές διαστάσεις: Σωζόμενο Μήκος: 4 εκ Τεχνική διακόσμησης: Διπλήρωση: Θραύσμα κεφαλιού και λαιμού

**Δημοσιεύσεις**  
 Αδημοσίευτο

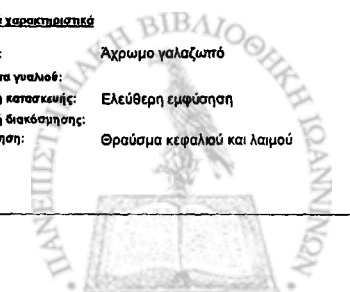



**A/A: 512** Προσωρινός κωδικός για τις ανάγκες της εργασίας: **ΜΘ 10297**  
**ΤΥΠΟΣ: 120β** Υπηρεσία Φύλαξης και Αριθμός Ευρετηρίου: Αρχαιολογικό Μουσείο Θεσσαλονίκης, ΜΘ 10297  
**Στοιχεία εύρεσης** Χρονολόγηση: 1ος αι.  
 Περιοχή: Θεσσαλονίκη, Ανατολική Νεκρόπολη  
 Ανασκαφή: Φιλικής Εταιρείας. Ανασκαφή Ιπποδρομίου. Οικόπεδο Νάστου.  
 Χρονολογία: 11-9-1967  
 Γυάλινα σκευήματα:  
 Άλλες πληροφορίες: Πλησίον Ανατολικού Τείχους

**Διαστάσεις σε εκ.** **Τεχνικά χαρακτηριστικά**  
 Ύψος: 3,8 Διάμ. μέγιστη: Χρώμα: Άχρωμο  
 Διάμ. χείλους: Πάχος: Ποιότητα γυαλιού:  
 Διάμ. βάσης: Τεχνική κατασκευής: Ελεύθερη εμφύσηση  
 Λοιπές διαστάσεις: Τεχνική διακόσμηση: Τεχνική διακόσμηση:  
 Διατήρηση: Φέρει ιριδίζον στρώμα

**Δημοσιεύσεις**  
 Φ. Πέτσας, Α.Δ. 23(1968), Χρονικά Β2 σ. 332-334, πίν. 273β. Επίσης Πέτσας 1974, σ. 329. Απλή αναφορά του κωδικού και παραπομπή στο Α.Δ. 22(1966-67), Χρονικά 1966-67, αριθ. 54, πίν. 53α.

**A/A: 513** Προσωρινός κωδικός για τις ανάγκες της εργασίας: **ΜΘ 10298**  
**ΤΥΠΟΣ: 120β** Υπηρεσία Φύλαξης και Αριθμός Ευρετηρίου: Αρχαιολογικό Μουσείο Θεσσαλονίκης, ΜΘ 10298  
**Στοιχεία εύρεσης** Χρονολόγηση: 1ος αι.  
 Περιοχή: Θεσσαλονίκη, Ανατολική Νεκρόπολη  
 Ανασκαφή: Φιλικής Εταιρείας. Ανασκαφή Ιπποδρομίου. Οικόπεδο Νάστου.  
 Χρονολογία: 11-9-1967  
 Γυάλινα σκευήματα:  
 Άλλες πληροφορίες: Πλησίον Ανατολικού Τείχους

**Διαστάσεις σε εκ.** **Τεχνικά χαρακτηριστικά**  
 Ύψος: 4 Διάμ. μέγιστη: Χρώμα: Μελανό  
 Διάμ. χείλους: Πάχος: Ποιότητα γυαλιού:  
 Διάμ. βάσης: Τεχνική κατασκευής: Ελεύθερη εμφύσηση  
 Λοιπές διαστάσεις: Τεχνική διακόσμηση: Συμπληρωμένο στον ώμο. Φέρει ιριδισμού.  
 Διατήρηση:

**Δημοσιεύσεις**  
 Φ. Πέτσας, Α.Δ. 23(1968), Χρονικά Β2 σ. 332-334, πίν. 273β. Επίσης Πέτσας 1974, σ. 329. Απλή αναφορά του κωδικού και παραπομπή στο Α.Δ. 22(1966-67), Χρονικά 1966-67, αριθ. 54, πίν. 53α.

**A/A: 516** Προσωρινός κωδικός για τις ανάγκες της εργασίας: **Αν-Ρ1/3**  
**ΤΥΠΟΣ: 120γ** Υπηρεσία Φύλαξης και Αριθμός Ευρετηρίου: Άγνησση Θέαση, 1ος αι.  
**Στοιχεία εύρεσης** Χρονολόγηση:  
 Περιοχή: Θεσσαλονίκη, Ανατολική Νεκρόπολη  
 Ανασκαφή: Δημοτικό Νοσοκομείο «Άγιος Δημήτριος» οικόπεδο Εταιρείας Υδάτων  
 Χρονολογία:  
 Γυάλινα σκευήματα:  
 Άλλες πληροφορίες:

**Διαστάσεις σε εκ.** **Τεχνικά χαρακτηριστικά**  
 Ύψος: Διάμ. μέγιστη: 4 Χρώμα: Ασημόκριζο  
 Διάμ. χείλους: Πάχος: Ποιότητα γυαλιού: Non vidī  
 Διάμ. βάσης: Τεχνική κατασκευής: Ελεύθερη εμφύσηση  
 Λοιπές διαστάσεις: Μήκ. 26 εκ. Μέγ. Διάμ. Τεχνική διακόσμηση:  
 Καίλ. 4 εκ. Διατήρηση: Ακέραιο

**Δημοσιεύσεις**  
 Ch. Avezou -Ch. Picard, La nécropole de Thessalonique, Mélanges d'archéologie et d'histoire XXXII, 1912, σ. 337-361

**A/A: 517** Προσωρινός κωδικός για τις ανάγκες της εργασίας: **BY 316/1**  
**ΤΥΠΟΣ: 120γ** Υπηρεσία Φύλαξης και Αριθμός Ευρετηρίου: Μουσείο Βυζαντινού Πολιτισμού, BY 316/1  
**Στοιχεία εύρεσης** Χρονολόγηση: 1ος αι.  
 Περιοχή: Θεσσαλονίκη, Ανατολική Νεκρόπολη  
 Ανασκαφή: Γ Σεπτεμβρίου. Κοιμητηριακή Βασιλική  
 Χρονολογία:  
 Γυάλινα σκευήματα:  
 Άλλες πληροφορίες: Τομέας III. Από τον ευρύ τάφο δίπλα στο δακτύλιο

**Διαστάσεις σε εκ.** **Τεχνικά χαρακτηριστικά**  
 Ύψος: 4 Διάμ. μέγιστη: Χρώμα: Άχρωμο πρασινωπό  
 Διάμ. χείλους: Πάχος: Ποιότητα γυαλιού:  
 Διάμ. βάσης: Τεχνική κατασκευής: Ελεύθερη εμφύσηση  
 Λοιπές διαστάσεις: Τεχνική διακόσμηση: Διατήρηση: Θραύσματα κεφαλιού, λαιμού και σώματος

**Δημοσιεύσεις**  
 Αδημοσίευτο

**A/A: 514** Προσωρινός κωδικός για τις ανάγκες της εργασίας: **ΜΘ 11574**  
**ΤΥΠΟΣ: 120β** Υπηρεσία Φύλαξης και Αριθμός Ευρετηρίου: Αρχαιολογικό Μουσείο Θεσσαλονίκης, ΜΘ 11574  
**Στοιχεία εύρεσης** Χρονολόγηση: 1ος αι.  
 Περιοχή: Θεσσαλονίκη, Ανατολική Νεκρόπολη  
 Ανασκαφή: Φιλικής Εταιρείας 39, Δ. Μαργαρίτη.  
 Χρονολογία:  
 Γυάλινα σκευήματα: ΜΘ 11576  
 Άλλες πληροφορίες: Τάφος II

**Διαστάσεις σε εκ.** **Τεχνικά χαρακτηριστικά**  
 Ύψος: 18 Διάμ. μέγιστη: Χρώμα: Άχρωμο πρασινωπό  
 Διάμ. χείλους: Πάχος: Ποιότητα γυαλιού: Χωρίς προσμίξεις, μερικές φυσαλίδες  
 Διάμ. βάσης: Τεχνική κατασκευής: Ελεύθερη εμφύσηση  
 Λοιπές διαστάσεις: Τεχνική διακόσμηση: Διατήρηση: Συγκολλημένο, λείπουν μεγάλα τμήματα του σώματος.

**Δημοσιεύσεις**  
 Ε. Τρακασοπούλου-Σαλακίδου, στο Θεσσαλονίκη, Από τα προστορικά μέχρι τα χριστιανικά χρόνια 1986, σ. 134.

**A/A: 515** Προσωρινός κωδικός για τις ανάγκες της εργασίας: **ΠΑΜ 76**  
**ΤΥΠΟΣ: 120β** Υπηρεσία Φύλαξης και Αριθμός Ευρετηρίου: Αρχαιολογικό Μουσείο Θεσσαλονίκης, Αεθνήγυφο  
**Στοιχεία εύρεσης** Χρονολόγηση:  
 Περιοχή: Θεσσαλονίκη, Δυτική Νεκρόπολη  
 Ανασκαφή: Γιαννιτσιάν. Κληνικές Κτηνιατρικής Σχολής Α.Π.Θ.  
 Χρονολογία: 23-1-1970  
 Γυάλινα σκευήματα:  
 Άλλες πληροφορίες: Εκ διαφόρων τάφων

**Διαστάσεις σε εκ.** **Τεχνικά χαρακτηριστικά**  
 Ύψος: Διάμ. μέγιστη: Χρώμα: Άχρωμο αποχρωματισμένο  
 Διάμ. χείλους: Πάχος: 0.1 Ποιότητα γυαλιού: Χωρίς προσμίξεις και φυσαλίδες  
 Διάμ. βάσης: Τεχνική κατασκευής: Ελεύθερη εμφύσηση  
 Λοιπές διαστάσεις: Σωζόμενο μήκος: 5 Τεχνική διακόσμηση:  
 Διατήρηση: Θραύσμα

**Δημοσιεύσεις**  
 Αδημοσίευτο

**A/A: 518** Προσωρινός κωδικός για τις ανάγκες της εργασίας: **ΔΕΘ 216/1**  
**ΤΥΠΟΣ: 120γ** Υπηρεσία Φύλαξης και Αριθμός Ευρετηρίου: Αρχαιολογικό Μουσείο Θεσσαλονίκης, Αεθνήγυφο  
**Στοιχεία εύρεσης** Χρονολόγηση:  
 Περιοχή: Θεσσαλονίκη, Ανατολική Νεκρόπολη  
 Ανασκαφή: Διεθνής Έκθεση Θεσσαλονίκης, Νότιο οικόπεδο  
 Χρονολογία: 1993  
 Γυάλινα σκευήματα: ΔΕΘ 216/1-8  
 Άλλες πληροφορίες: Τάφος 216, αγγείο 1

**Διαστάσεις σε εκ.** **Τεχνικά χαρακτηριστικά**  
 Ύψος: Διάμ. μέγιστη: Χρώμα: Άχρωμο γαλαζωπό  
 Διάμ. χείλους: Πάχος: Ποιότητα γυαλιού:  
 Διάμ. βάσης: Τεχνική κατασκευής: Ελεύθερη εμφύσηση  
 Λοιπές διαστάσεις: Σωζόμενο μήκος: 9 εκ. Τεχνική διακόσμηση:  
 Διατήρηση: Θραύσμα κεφαλιού και λαιμού

**Δημοσιεύσεις**  
 Αδημοσίευτο

**A/A: 519** Προσωρινός κωδικός για τις ανάγκες της εργασίας: **ΔΕΘ 216/2**  
**ΤΥΠΟΣ: 120γ** Υπηρεσία Φύλαξης και Αριθμός Ευρετηρίου: Αρχαιολογικό Μουσείο Θεσσαλονίκης, Αεθνήγυφο  
**Στοιχεία εύρεσης** Χρονολόγηση:  
 Περιοχή: Θεσσαλονίκη, Ανατολική Νεκρόπολη  
 Ανασκαφή: Διεθνής Έκθεση Θεσσαλονίκης, Νότιο οικόπεδο  
 Χρονολογία: 1993  
 Γυάλινα σκευήματα: ΔΕΘ 216/1-8  
 Άλλες πληροφορίες: Τάφος 216, αγγείο 2

**Διαστάσεις σε εκ.** **Τεχνικά χαρακτηριστικά**  
 Ύψος: Διάμ. μέγιστη: Χρώμα: Άχρωμο γαλαζωπό  
 Διάμ. χείλους: Πάχος: Ποιότητα γυαλιού:  
 Διάμ. βάσης: Τεχνική κατασκευής: Ελεύθερη εμφύσηση  
 Λοιπές διαστάσεις: Σωζόμενο μήκος: 6 εκ. Τεχνική διακόσμηση:  
 Διατήρηση: Θραύσματα κεφαλιού, λαιμού και σώματος

**Δημοσιεύσεις**  
 Κουσουλάκου 1993, σ. 311, 317 εκ. 2β.

A/A: 520 Προσωρινός κωδικός για τις ανάγκες της εργασίας: ΔΕΘ 216/5  
ΤΥΠΟΣ: 120γ Υπηρεσία Φύλαξης και Αριθμός Ευρετηρίου: Αρχαιολογικό Μουσείο Θεσσαλονίκης, Λεβέντιγραφο

Χρονολόγηση: Περιοχή: Θεσσαλονίκη, Ανατολική Νεκρόπολη  
Ανασκαφή: Διεθνής Έκθεση Θεσσαλονίκης, Νότιο οικόπεδο  
Χρονολογία: 1993  
Γυάλινα συνευρήματα: ΔΕΘ 216/1-8  
Άλλες πληροφορίες: Τάφος 216, αγείο 5

**Διαστάσεις σε εκ.**      **Τεχνικά χαρακτηριστικά**  
Ύψος: Διάμ. μέγιστη: Χρώμα: Άχρωμο γαλαζωπό  
Διάμ. χείλους: Πάχος: Ποιότητα γυαλιού:  
Διάμ. βάσης: Τεχνική κατασκευής: Ελεύθερη εμφύσηση  
Λοιπές Διαστάσεις: Σωζόμενο Μήκος: 8 εκ. Τεχνική διακόσμησης:  
Διατήρηση: Θραύσμα κεφαλιού και λαιμού

**Δημοσιεύσεις**  
Κουσουλάκου 1993, σ. 311, 317 εκ. 2β.

A/A: 521 Προσωρινός κωδικός για τις ανάγκες της εργασίας: ΔΕΘ 216/7  
ΤΥΠΟΣ: 120γ Υπηρεσία Φύλαξης και Αριθμός Ευρετηρίου: Αρχαιολογικό Μουσείο Θεσσαλονίκης, Λεβέντιγραφο

Χρονολόγηση: Περιοχή: Θεσσαλονίκη, Ανατολική Νεκρόπολη  
Ανασκαφή: Διεθνής Έκθεση Θεσσαλονίκης, Νότιο οικόπεδο  
Χρονολογία: 1993  
Γυάλινα συνευρήματα: ΔΕΘ 216/1-8  
Άλλες πληροφορίες: Τάφος 216, αγείο 7

**Διαστάσεις σε εκ.**      **Τεχνικά χαρακτηριστικά**  
Ύψος: Διάμ. μέγιστη: Χρώμα: Άχρωμο γαλαζωπό  
Διάμ. χείλους: Πάχος: Ποιότητα γυαλιού:  
Διάμ. βάσης: Τεχνική κατασκευής: Ελεύθερη εμφύσηση  
Λοιπές Διαστάσεις: Σωζόμενο Μήκος: 16 εκ. Τεχνική διακόσμησης:  
Διατήρηση: Θραύσματα κεφαλιού, λαιμού και σώματος

**Δημοσιεύσεις**  
Αδημοσίευτο

A/A: 522 Προσωρινός κωδικός για τις ανάγκες της εργασίας: ΔΕΘ 216/8  
ΤΥΠΟΣ: 120γ Υπηρεσία Φύλαξης και Αριθμός Ευρετηρίου: Αρχαιολογικό Μουσείο Θεσσαλονίκης, Λεβέντιγραφο

Χρονολόγηση: Περιοχή: Θεσσαλονίκη, Ανατολική Νεκρόπολη  
Ανασκαφή: Διεθνής Έκθεση Θεσσαλονίκης, Νότιο οικόπεδο  
Χρονολογία: 1993  
Γυάλινα συνευρήματα: ΔΕΘ 216/1-8  
Άλλες πληροφορίες: Τάφος 216, αγείο 8

**Διαστάσεις σε εκ.**      **Τεχνικά χαρακτηριστικά**  
Ύψος: Διάμ. μέγιστη: Χρώμα: Άχρωμο γαλαζωπό  
Διάμ. χείλους: Πάχος: Ποιότητα γυαλιού:  
Διάμ. βάσης: Τεχνική κατασκευής: Ελεύθερη εμφύσηση  
Λοιπές Διαστάσεις: Σωζόμενο Μήκος: 7 εκ. Τεχνική διακόσμησης:  
Διατήρηση: Θραύσμα κεφαλιού και λαιμού

**Δημοσιεύσεις**  
Αδημοσίευτο

A/A: 523 Προσωρινός κωδικός για τις ανάγκες της εργασίας: ΜΘ 11198  
ΤΥΠΟΣ: 120γ Υπηρεσία Φύλαξης και Αριθμός Ευρετηρίου: Αρχαιολογικό Μουσείο Θεσσαλονίκης, ΜΘ 11198 1ος αι.

Χρονολόγηση: Περιοχή: Θεσσαλονίκη, Δυτική Νεκρόπολη  
Ανασκαφή: Γιαννιτών. Κληνικές Κτηνητρικής Σχολής Α.Π.Θ.  
Χρονολογία: ΜΘ 11195-ΜΘ 11200  
Γυάλινα συνευρήματα: ΜΘ 11195-ΜΘ 11200  
Άλλες πληροφορίες: Βωμαιοειδές κατασκεύασμα. Κεραμοσκεπής τάφος

**Διαστάσεις σε εκ.**      **Τεχνικά χαρακτηριστικά**  
Ύψος: 6 Διάμ. μέγιστη: Χρώμα: Άχρωμο πρασινωπό  
Διάμ. χείλους: Πάχος: Ποιότητα γυαλιού:  
Διάμ. βάσης: Τεχνική κατασκευής: Ελεύθερη εμφύσηση  
Λοιπές Διαστάσεις: Μήκος 12 Τεχνική διακόσμησης:  
Διατήρηση: Λείπει το ράμφος και τμήμα του σώματος

**Δημοσιεύσεις**  
Αδημοσίευτο

A/A: 524 Προσωρινός κωδικός για τις ανάγκες της εργασίας: ΜΘ 11573  
ΤΥΠΟΣ: 120γ Υπηρεσία Φύλαξης και Αριθμός Ευρετηρίου: Αρχαιολογικό Μουσείο Θεσσαλονίκης, ΜΘ 11573 1ος αι.

Χρονολόγηση: Περιοχή: Θεσσαλονίκη, Ανατολική Νεκρόπολη  
Ανασκαφή: Φιλικής Εταιρείας 39, Δ. Μαργαρίτη.  
Χρονολογία:  
Γυάλινα συνευρήματα:  
Άλλες πληροφορίες: Τάφος III

**Διαστάσεις σε εκ.**      **Τεχνικά χαρακτηριστικά**  
Ύψος: 12 Διάμ. μέγιστη: Χρώμα: Άχρωμο πρασινωπό  
Διάμ. χείλους: Πάχος: Ποιότητα γυαλιού: Χωρίς προσμίξεις, μερικές φυσαλίδες  
Διάμ. βάσης: Τεχνική κατασκευής: Ελεύθερη εμφύσηση  
Λοιπές Διαστάσεις: Τεχνική διακόσμησης:  
Διατήρηση: Λείπει μεγάλο μέρος της ουράς.

**Δημοσιεύσεις**  
Ε. Τρακοσταύλου-Σαλαχίδου, στο Θεσσαλονίκη, Από τα προϊστορικά μέχρι τα χριστιανικά χρόνια 1986, σ. 134.

A/A: 525 Προσωρινός κωδικός για τις ανάγκες της εργασίας: ΜΘ 20928  
ΤΥΠΟΣ: 120γ Υπηρεσία Φύλαξης και Αριθμός Ευρετηρίου: Αρχαιολογικό Μουσείο Θεσσαλονίκης, ΜΘ 20928 1ος αι.

Χρονολόγηση: Περιοχή: Θεσσαλονίκη  
Ανασκαφή: Αγνωστού προελεύσεως  
Χρονολογία:  
Γυάλινα συνευρήματα:  
Άλλες πληροφορίες: Από ανασκαφή που διενεργήθηκε πριν το 1970

**Διαστάσεις σε εκ.**      **Τεχνικά χαρακτηριστικά**  
Ύψος: 8,6 Διάμ. μέγιστη: 4,2 Χρώμα: Διαφανές  
Διάμ. χείλους: Πάχος: 0,06 Ποιότητα γυαλιού: Χωρίς προσμίξεις και φυσαλίδες  
Διάμ. βάσης: Τεχνική κατασκευής: Ελεύθερη εμφύσηση  
Λοιπές Διαστάσεις: Τεχνική διακόσμησης:  
Διατήρηση: Σώζεται το μπροστά μισό αγείο

**Δημοσιεύσεις**  
Αδημοσίευτο

A/A: 526 Προσωρινός κωδικός για τις ανάγκες της εργασίας: ΜΘ 20930  
ΤΥΠΟΣ: 120γ Υπηρεσία Φύλαξης και Αριθμός Ευρετηρίου: Αρχαιολογικό Μουσείο Θεσσαλονίκης, ΜΘ 20930 1ος αι.

Χρονολόγηση: Περιοχή: Θεσσαλονίκη  
Ανασκαφή: Αγνωστού προελεύσεως  
Χρονολογία:  
Γυάλινα συνευρήματα:  
Άλλες πληροφορίες: Από ανασκαφή που διενεργήθηκε πριν το 1970

**Διαστάσεις σε εκ.**      **Τεχνικά χαρακτηριστικά**  
Ύψος: 6,5 Διάμ. μέγιστη: Χρώμα: Διαφανές  
Διάμ. χείλους: Πάχος: 0,06 Ποιότητα γυαλιού: Χωρίς προσμίξεις και φυσαλίδες  
Διάμ. βάσης: Τεχνική κατασκευής: Ελεύθερη εμφύσηση  
Λοιπές Διαστάσεις: Τεχνική διακόσμησης:  
Διατήρηση: Θραύσμα κεφαλιού και λαιμού

**Δημοσιεύσεις**  
Αδημοσίευτο

A/A: 527 Προσωρινός κωδικός για τις ανάγκες της εργασίας: ΜΜΣΤ 2/16  
ΤΥΠΟΣ: 120γ Υπηρεσία Φύλαξης και Αριθμός Ευρετηρίου: Αρχαιολογικό Μουσείο Θεσσαλονίκης, Λεβέντιγραφο

Χρονολόγηση: Περιοχή: Θεσσαλονίκη, Ανατολική Νεκρόπολη  
Ανασκαφή: Διεθνής Έκθεση Θεσσαλονίκης, Μακεδονικό Μουσείο Σύγχρονης Τέχνης  
Χρονολογία: ΜΜΣΤ 2/4-5, 8, 16-17, 19-22  
Γυάλινα συνευρήματα:  
Άλλες πληροφορίες: Τάφος 2

**Διαστάσεις σε εκ.**      **Τεχνικά χαρακτηριστικά**  
Ύψος: 3 Διάμ. μέγιστη: Χρώμα: Άχρωμο γαλαζωπό  
Διάμ. χείλους: Πάχος: Ποιότητα γυαλιού: Χωρίς προσμίξεις, λίγες φυσαλίδες  
Διάμ. βάσης: Τεχνική κατασκευής: Ελεύθερη εμφύσηση  
Λοιπές Διαστάσεις: Σωζόμενο Μήκος: 6 εκ. Τεχνική διακόσμησης:  
Διατήρηση: Διατηρούνται τμήματα του στήθους, του λαιμού και του κεφαλιού

**Δημοσιεύσεις**  
Αδημοσίευτο

A/A: 52B Προσωρινός κωδικός για τις ανάγκες της εργασίας: ΜΜΣΤ 2/28  
ΤΥΠΟΣ: 120γ Υπηρεσία Φύλαξης και Αριθμός Ευρετηρίου: Αρχαιολογικό Μουσείο Θεσσαλονίκης, Λεσχηγράφο

Χρονολόγηση:  
Περιοχή: Θεσσαλονίκη, Ανατολική Νεκρόπολη  
Ανασκαφή: Διεθνής Έκθεση Θεσσαλονίκης, Μακεδονικό Μουσείο Σύγχρονης Τέχνης  
Χρονολογία: ΜΜΣΤ 2/4-5,8, 16-17, 19-22  
Γυάλινα συνευρήματα: Άλλες πληροφορίες: Τάφος 2

**Διαστάσεις σε εκ.**  
Ύψος: Διάμ. μέγιστη: 0,1  
Διάμ. χείλους: Πάχος: 0,1  
Διάμ. βάσης: Λοιπές διαστάσεις: Μήκος 3

**Τεχνικά χαρακτηριστικά**  
Χρώμα: Άχρωμο γαλαζωπό  
Ποιότητα γυαλιού: Λίγες προσμίξεις, πολλές φυσαλίδες  
Τεχνική κατασκευής: Ελεύθερη εμφύσηση  
Τεχνική διακόσμησης: Διατήρηση: Σε μικρά θραύσματα

**Δημοσιεύσεις**  
Αδημοσίευτο

A/A: 529 Προσωρινός κωδικός για τις ανάγκες της εργασίας: ΜΜΣΤ 53/1  
ΤΥΠΟΣ: 120γ Υπηρεσία Φύλαξης και Αριθμός Ευρετηρίου: Αρχαιολογικό Μουσείο Θεσσαλονίκης, Λεσχηγράφο

Χρονολόγηση:  
Περιοχή: Θεσσαλονίκη, Ανατολική Νεκρόπολη  
Ανασκαφή: Διεθνής Έκθεση Θεσσαλονίκης, Μακεδονικό Μουσείο Σύγχρονης Τέχνης  
Χρονολογία: ΜΜΣΤ 53/1-4  
Γυάλινα συνευρήματα: Άλλες πληροφορίες: Τάφος 53 αρ. αγγείου 1

**Διαστάσεις σε εκ.**  
Ύψος: 5 Διάμ. μέγιστη: Πάχος: 0,1  
Διάμ. χείλους: Διάμ. βάσης: Λοιπές διαστάσεις: Σωζόμενο Μήκος: 8 εκ.

**Τεχνικά χαρακτηριστικά**  
Χρώμα: Άχρωμο γαλαζωπό  
Ποιότητα γυαλιού: Ελεύθερη εμφύσηση  
Τεχνική κατασκευής: Τεχνική διακόσμησης: Διατήρηση: Λείπουν μεγάλα τμήματα του σώματος

**Δημοσιεύσεις**  
Αδημοσίευτο

A/A: 530 Προσωρινός κωδικός για τις ανάγκες της εργασίας: ΜΜΣΤ 53/2  
ΤΥΠΟΣ: 120γ Υπηρεσία Φύλαξης και Αριθμός Ευρετηρίου: Αρχαιολογικό Μουσείο Θεσσαλονίκης, Λεσχηγράφο

Χρονολόγηση:  
Περιοχή: Θεσσαλονίκη, Ανατολική Νεκρόπολη  
Ανασκαφή: Διεθνής Έκθεση Θεσσαλονίκης, Μακεδονικό Μουσείο Σύγχρονης Τέχνης  
Χρονολογία: ΜΜΣΤ 53/1-4  
Γυάλινα συνευρήματα: Άλλες πληροφορίες: Τάφος 53 αρ. αγγείου 2

**Διαστάσεις σε εκ.**  
Ύψος: 6 Διάμ. μέγιστη: Χρώμα: Άχρωμο γαλαζωπό  
Διάμ. χείλους: Πάχος: Ποιότητα γυαλιού: Λίγες προσμίξεις, πολλές φυσαλίδες  
Διάμ. βάσης: Λοιπές διαστάσεις: Σωζόμενο Μήκος: 12

**Τεχνικά χαρακτηριστικά**  
Τεχνική κατασκευής: Ελεύθερη εμφύσηση  
Τεχνική διακόσμησης: Διατήρηση: Λείπουν μεγάλα τμήματα του σώματος

**Δημοσιεύσεις**  
Αδημοσίευτο

A/A: 531 Προσωρινός κωδικός για τις ανάγκες της εργασίας: ΜΜΣΤ 123/1  
ΤΥΠΟΣ: 120γ Υπηρεσία Φύλαξης και Αριθμός Ευρετηρίου: Αρχαιολογικό Μουσείο Θεσσαλονίκης, Λεσχηγράφο

Χρονολόγηση:  
Περιοχή: Θεσσαλονίκη, Ανατολική Νεκρόπολη  
Ανασκαφή: Διεθνής Έκθεση Θεσσαλονίκης, Μακεδονικό Μουσείο Σύγχρονης Τέχνης  
Χρονολογία: ΜΜΣΤ 123/1-5  
Γυάλινα συνευρήματα: Άλλες πληροφορίες: Τάφος 123, αρ. αγγείου 1

**Διαστάσεις σε εκ.**  
Ύψος: Διάμ. μέγιστη: Χρώμα: Άχρωμο γαλαζωπό  
Διάμ. χείλους: Πάχος: 0,1 Ποιότητα γυαλιού: Λίγες προσμίξεις, πολλές φυσαλίδες  
Διάμ. βάσης: Λοιπές διαστάσεις: Μήκος 3

**Τεχνικά χαρακτηριστικά**  
Τεχνική κατασκευής: Ελεύθερη εμφύσηση  
Τεχνική διακόσμησης: Διατήρηση: Λείπουν μεγάλα τμήματα του σώματος

**Δημοσιεύσεις**  
Αδημοσίευτο

A/A: 532 Προσωρινός κωδικός για τις ανάγκες της εργασίας: ΜΜΣΤ 123/2  
ΤΥΠΟΣ: 120γ Υπηρεσία Φύλαξης και Αριθμός Ευρετηρίου: Αρχαιολογικό Μουσείο Θεσσαλονίκης, Λεσχηγράφο

Χρονολόγηση:  
Περιοχή: Θεσσαλονίκη, Ανατολική Νεκρόπολη  
Ανασκαφή: Διεθνής Έκθεση Θεσσαλονίκης, Μακεδονικό Μουσείο Σύγχρονης Τέχνης  
Χρονολογία: ΜΜΣΤ 123/1-5  
Γυάλινα συνευρήματα: Άλλες πληροφορίες: Τάφος 123, αρ. αγγείου 2

**Διαστάσεις σε εκ.**  
Ύψος: Διάμ. μέγιστη: Πάχος: 0,1  
Διάμ. χείλους: Διάμ. βάσης: Λοιπές διαστάσεις: Μήκος 3

**Τεχνικά χαρακτηριστικά**  
Χρώμα: Άχρωμο γαλαζωπό  
Ποιότητα γυαλιού: Λίγες προσμίξεις, πολλές φυσαλίδες  
Τεχνική κατασκευής: Ελεύθερη εμφύσηση  
Τεχνική διακόσμησης: Διατήρηση: Λείπουν μεγάλα τμήματα του σώματος

**Δημοσιεύσεις**  
Αδημοσίευτο

A/A: 533 Προσωρινός κωδικός για τις ανάγκες της εργασίας: ΜΜΣΤ 123/3  
ΤΥΠΟΣ: 120γ Υπηρεσία Φύλαξης και Αριθμός Ευρετηρίου: Αρχαιολογικό Μουσείο Θεσσαλονίκης, Λεσχηγράφο

Χρονολόγηση:  
Περιοχή: Θεσσαλονίκη, Ανατολική Νεκρόπολη  
Ανασκαφή: Διεθνής Έκθεση Θεσσαλονίκης, Μακεδονικό Μουσείο Σύγχρονης Τέχνης  
Χρονολογία: ΜΜΣΤ 123/1-5  
Γυάλινα συνευρήματα: Άλλες πληροφορίες: Τάφος 123, αρ. αγγείου 3

**Διαστάσεις σε εκ.**  
Ύψος: Διάμ. μέγιστη: Χρώμα: Άχρωμο γαλαζωπό  
Διάμ. χείλους: Πάχος: 0,1 Ποιότητα γυαλιού: Λίγες προσμίξεις, πολλές φυσαλίδες  
Διάμ. βάσης: Λοιπές διαστάσεις: Μήκος 3

**Τεχνικά χαρακτηριστικά**  
Τεχνική κατασκευής: Ελεύθερη εμφύσηση  
Τεχνική διακόσμησης: Διατήρηση: Λείπουν μεγάλα τμήματα του σώματος

**Δημοσιεύσεις**  
Αδημοσίευτο



**A/A: 534** Προσωρινός κωδικός για τις ανάγκες της εργασίας: **ΜΜΕΤ 123/4**  
**ΤΥΠΟΣ: 120γ** Υπηρεσία Φύλαξης και Αριθμός Ευρετηρίου: Αρχαιολογικό Μουσείο Θεσσαλονίκης, Λεβέντιο γράφο

**Στοιχεία έρευνας** Χρονολόγηση:

Περιοχή: Θεσσαλονίκη, Ανατολική Νεκρόπολη  
 Ανασκαφή: Διεθνής Έκθεση Θεσσαλονίκης, Μακεδονικό Μουσείο Σύγχρονης Τέχνης  
 Χρονολογία: ΜΜΕΤ 123/1-5  
 Γυάλινα συνευρήματα: Τάφος 123, αρ. αγγείου 4  
 Άλλες πληροφορίες:

<u>Διαστάσεις σε εκ.</u>		<u>Τεχνικά χαρακτηριστικά</u>	
Ύψος :	Διάμ. μέγιστη :	Χρώμα:	Χρωμο γαλαζωπό
Διάμ. χείλους :	Πάχος : 0.1	Ποιότητα υαλαίου:	Λίγες προσμίξεις, πολλές φυσαλίδες
Διάμ. βάσης :	Μέγιστο σωζ. Θραύσμα:	Τεχνική κατασκευής:	Ελεύθερη εμφύσηση
Λοιπές διαστάσεις :	μήκος 3	Τεχνική διακόσμησης:	
		Διατήρηση:	Λείπουν μεγάλα τμήματα του σώματος

**Δημοσιεύσεις**  
 Αδημοσίευτο

**A/A: 535** Προσωρινός κωδικός για τις ανάγκες της εργασίας: **ΜΜΕΤ 123/5**  
**ΤΥΠΟΣ: 120γ** Υπηρεσία Φύλαξης και Αριθμός Ευρετηρίου: Αρχαιολογικό Μουσείο Θεσσαλονίκης, Λεβέντιο γράφο

**Στοιχεία έρευνας** Χρονολόγηση:

Περιοχή: Θεσσαλονίκη, Ανατολική Νεκρόπολη  
 Ανασκαφή: Διεθνής Έκθεση Θεσσαλονίκης, Μακεδονικό Μουσείο Σύγχρονης Τέχνης  
 Χρονολογία: ΜΜΕΤ 123/1-5  
 Γυάλινα συνευρήματα: Τάφος 123, αρ. αγγείου 5  
 Άλλες πληροφορίες:

<u>Διαστάσεις σε εκ.</u>		<u>Τεχνικά χαρακτηριστικά</u>	
Ύψος :	Διάμ. μέγιστη :	Χρώμα:	Χρωμο γαλαζωπό
Διάμ. χείλους :	Πάχος : 0.1	Ποιότητα υαλαίου:	Λίγες προσμίξεις, πολλές φυσαλίδες
Διάμ. βάσης :	Μέγιστο σωζ. Θραύσμα:	Τεχνική κατασκευής:	Ελεύθερη εμφύσηση
Λοιπές διαστάσεις :	μήκος 3	Τεχνική διακόσμησης:	
		Διατήρηση:	Λείπουν μεγάλα τμήματα του σώματος

**Δημοσιεύσεις**  
 Αδημοσίευτο

**A/A: 536** Προσωρινός κωδικός για τις ανάγκες της εργασίας: **ΠΑΜ 17**  
**ΤΥΠΟΣ: 120γ** Υπηρεσία Φύλαξης και Αριθμός Ευρετηρίου: Αρχαιολογικό Μουσείο Θεσσαλονίκης, Λεβέντιο γράφο

**Στοιχεία έρευνας** Χρονολόγηση:

Περιοχή: Θεσσαλονίκη, Ανατολική Νεκρόπολη  
 Ανασκαφή: Εγνατία και Κ. Μελενίκου  
 Χρονολογία: 24-4-1969  
 Γυάλινα συνευρήματα: ΠΑΜ 12-18  
 Άλλες πληροφορίες: Κενοτάφιον

<u>Διαστάσεις σε εκ.</u>		<u>Τεχνικά χαρακτηριστικά</u>	
Ύψος :	Διάμ. μέγιστη :	Χρώμα:	Χρωμο γαλαζωπό
Διάμ. χείλους :	Πάχος : 0.1	Ποιότητα υαλαίου:	Λίγες προσμίξεις, πολλές φυσαλίδες
Διάμ. βάσης :	Μέγιστο σωζ. Θραύσμα:	Τεχνική κατασκευής:	Ελεύθερη εμφύσηση
Λοιπές διαστάσεις :	Μήκος: 7	Τεχνική διακόσμησης:	
		Διατήρηση:	Θραύσματα. Λείπει μέρος του σώματος

**Δημοσιεύσεις**  
 Αδημοσίευτο

**A/A: 537** Προσωρινός κωδικός για τις ανάγκες της εργασίας: **ΠΑΜ 18**  
**ΤΥΠΟΣ: 120γ** Υπηρεσία Φύλαξης και Αριθμός Ευρετηρίου: Αρχαιολογικό Μουσείο Θεσσαλονίκης, Λεβέντιο γράφο

**Στοιχεία έρευνας** Χρονολόγηση:

Περιοχή: Θεσσαλονίκη, Ανατολική Νεκρόπολη  
 Ανασκαφή: Εγνατία και Κ. Μελενίκου  
 Χρονολογία: 24-4-1969  
 Γυάλινα συνευρήματα: ΠΑΜ 12-18  
 Άλλες πληροφορίες: Κενοτάφιον

<u>Διαστάσεις σε εκ.</u>		<u>Τεχνικά χαρακτηριστικά</u>	
Ύψος :	Διάμ. μέγιστη :	Χρώμα:	Χρωμο γαλαζωπό
Διάμ. χείλους :	Πάχος : 0.1	Ποιότητα υαλαίου:	Λίγες προσμίξεις, πολλές φυσαλίδες
Διάμ. βάσης :	Μέγιστο σωζ. Θραύσμα:	Τεχνική κατασκευής:	Ελεύθερη εμφύσηση
Λοιπές διαστάσεις :	Μήκος: 5	Τεχνική διακόσμησης:	
		Διατήρηση:	Θραύσματα. Λείπει μέρος του σώματος

**Δημοσιεύσεις**  
 Αδημοσίευτο

**A/A: 539** Προσωρινός κωδικός για τις ανάγκες της εργασίας: **Αν-Ρ1 /2**  
**ΤΥΠΟΣ: 122α** Υπηρεσία Φύλαξης και Αριθμός Ευρετηρίου: Άγνωστη θέση, 1ος - αρχές 2ου αι.

**Στοιχεία έρευνας** Χρονολόγηση:

Περιοχή: Θεσσαλονίκη, Ανατολική Νεκρόπολη  
 Ανασκαφή: Δημοτικό Νοσοκομείο «Άγιος Δημήτριος» οικόπεδο Εταιρείας Υδάτων  
 Χρονολογία:  
 Γυάλινα συνευρήματα:  
 Άλλες πληροφορίες:

<u>Διαστάσεις σε εκ.</u>		<u>Τεχνικά χαρακτηριστικά</u>	
Ύψος :	Διάμ. μέγιστη : 8.5	Χρώμα:	Γκριζογάλανο
Διάμ. χείλους : 6.5	Πάχος : 0.1	Ποιότητα υαλαίου:	Non vidi
Διάμ. βάσης :	4	Τεχνική κατασκευής:	Ελεύθερη εμφύσηση
Λοιπές διαστάσεις :	Non vidi	Τεχνική διακόσμησης:	Επικόλληση ίνας υαλαίου
		Διατήρηση:	Ακέραιο

**Δημοσιεύσεις**  
 Ch. Anagnostou - Ch. Picard, La necropole de Thessalonique, Melanges d'archéologie et d'histoire XXXII, 1912, σ. 337-361

**A/A: 538** Προσωρινός κωδικός για τις ανάγκες της εργασίας: **ΜΘ 4906**  
**ΤΥΠΟΣ: 121** Υπηρεσία Φύλαξης και Αριθμός Ευρετηρίου: Αρχαιολογικό Μουσείο Θεσσαλονίκης, ΜΘ 4906

**Στοιχεία έρευνας** Χρονολόγηση:

Περιοχή: Θεσσαλονίκη, Δυτική Νεκρόπολη  
 Ανασκαφή: Λαγκαδά  
 Χρονολογία: 17-6-1961  
 Γυάλινα συνευρήματα:  
 Άλλες πληροφορίες:

<u>Διαστάσεις σε εκ.</u>		<u>Τεχνικά χαρακτηριστικά</u>	
Ύψος :	Διάμ. μέγιστη : 4	Χρώμα:	Λευκό ασδιαφάνες, μαργαρώδες.
Διάμ. χείλους : 1	Πάχος : 0.08	Ποιότητα υαλαίου:	
Διάμ. βάσης :	1.8	Τεχνική κατασκευής:	Ελεύθερη εμφύσηση
Λοιπές διαστάσεις :		Τεχνική διακόσμησης:	
		Διατήρηση:	Ακέραιο

**Δημοσιεύσεις**  
 Αδημοσίευτο

**A/A: 540** Προσωρινός κωδικός για τις ανάγκες της εργασίας: **ΜΘ 808**  
**ΤΥΠΟΣ: 122α** Υπηρεσία Φύλαξης και Αριθμός Ευρετηρίου: Αρχαιολογικό Μουσείο Θεσσαλονίκης, ΜΘ 808

**Στοιχεία έρευνας** Χρονολόγηση:

Περιοχή: Άγνωστη  
 Ανασκαφή: Κατάσχεση Μ. Ρίτσου  
 Χρονολογία:  
 Γυάλινα συνευρήματα:  
 Άλλες πληροφορίες: Πιθανώς από Όλυμπο

<u>Διαστάσεις σε εκ.</u>		<u>Τεχνικά χαρακτηριστικά</u>	
Ύψος :	Διάμ. μέγιστη :	Χρώμα:	Κυανό και λευκό
Διάμ. χείλους : 2.2	Πάχος : 0.09	Ποιότητα υαλαίου:	
Διάμ. βάσης :	3.7	Τεχνική κατασκευής:	Ελεύθερη εμφύσηση
Λοιπές διαστάσεις :		Τεχνική διακόσμησης:	Επικόλληση ίνας υαλαίου
		Διατήρηση:	Συμπληρωμένο. Πολύ προσεκτικά και χρωματικά αρχαιολογικά

**Δημοσιεύσεις**  
 Αδημοσίευτο

**A/A: 541** Προσωρινός κωδικός για τις ανάγκες της εργασίας: **ΜΘ 809**  
**ΤΥΠΟΣ: 122α**  
**Υποείδος:** Αγνωστη  
**Περιοχή:** Αγνωστη  
**Ανασκαφή:** Κατάσχεση Μ. Ρίτσου  
**Χρονολογία:**  
**Γυάλινα συνευρήματα:**  
**Άλλες πληροφορίες:** Πιθανώς από Ολυμπο

**Διαστάσεις σε εκ.** **Τεχνικά χαρακτηριστικά**  
**Υψος:** 9 **Διάμ. μέγιστη:** 6,5 **Χρώμα:** Άχρωμο πρασινωπό και μπλε κλωστή  
**Διάμ. χείλους:** 5 **Πάχος:** 0,08 **Ποιότητα γυαλιού:**  
**Διάμ. βάσης:** 3 **Τεχνική κατασκευής:** Ελεύθερη εμφύσηση  
**Λοιπές διαστάσεις:** **Τεχνική διακόσμησης:** Επικόλληση ίνας γυαλιού  
**Διατήρηση:** Ελλιπές στο σώμα. Συγκολλημένο.

**Δημοσιεύσεις**  
**Αδημοσκέυτο**

**A/A: 542** Προσωρινός κωδικός για τις ανάγκες της εργασίας: **BY 227/33**  
**ΤΥΠΟΣ: 122β**  
**Υποείδος:** Υπηρεσία Φύλαξης και Αριθμός Ευρετηρίου: Μουσείο Βυζαντινού Πολιτισμού, BY 227/33  
**Χρονολόγηση:** 1ος - αρχές 2ου αι.

**Περιοχή:** Θεσσαλονίκη, Ανατολική Νεκρόπολη  
**Ανασκαφή:** Βόρειο τμήμα κοιμητηρίου Ευαγγελίστριας, χώρος Λυσισατρείου  
**Χρονολογία:** 19-5-1993  
**Γυάλινα συνευρήματα:**  
**Άλλες πληροφορίες:** Ταφικό μνημείο II, κβωποτύσχημος τάφος

**Διαστάσεις σε εκ.** **Τεχνικά χαρακτηριστικά**  
**Υψος:** 6 **Διάμ. μέγιστη:** **Χρώμα:** Γαλακτώδες τώρα(σις από διάβρωση)  
**Διάμ. χείλους:** 2 **Πάχος:** **Ποιότητα γυαλιού:**  
**Διάμ. βάσης:** 3 **Τεχνική κατασκευής:** Ελεύθερη εμφύσηση  
**Λοιπές διαστάσεις:** **Τεχνική διακόσμησης:**  
**Διατήρηση:** Σχεδόν ακέραιο, παραμορφωμένο από πυρά

**Δημοσιεύσεις**  
**Αδημοσκέυτο**

**A/A: 543** Προσωρινός κωδικός για τις ανάγκες της εργασίας: **BY 227/41**  
**ΤΥΠΟΣ: 122β**  
**Υποείδος:** Υπηρεσία Φύλαξης και Αριθμός Ευρετηρίου: Μουσείο Βυζαντινού Πολιτισμού, BY 227/41  
**Χρονολόγηση:** 1ος - αρχές 2ου αι.  
**Περιοχή:** Θεσσαλονίκη, Ανατολική Νεκρόπολη  
**Ανασκαφή:** Βόρειο τμήμα κοιμητηρίου Ευαγγελίστριας, χώρος Λυσισατρείου  
**Χρονολογία:** 19-5-1995  
**Γυάλινα συνευρήματα:**  
**Άλλες πληροφορίες:** Ταφικό μνημείο II, κβωποτύσχημος τάφος

**Διαστάσεις σε εκ.** **Τεχνικά χαρακτηριστικά**  
**Υψος:** 7,5 **Διάμ. μέγιστη:** 5,5 **Χρώμα:** Μπλε  
**Διάμ. χείλους:** 2 **Πάχος:** **Ποιότητα γυαλιού:** Χωρίς προσμίξεις και φυσαλίδες  
**Διάμ. βάσης:** 3 **Τεχνική κατασκευής:** Ελεύθερη εμφύσηση  
**Λοιπές διαστάσεις:** **Τεχνική διακόσμησης:**  
**Διατήρηση:** Ακέραιο

**Δημοσιεύσεις**  
**Πελεκανίδου 1993, σ. 376, φωτ. 5, 6**

**A/A: 544** Προσωρινός κωδικός για τις ανάγκες της εργασίας: **ΜΘ Σιντριβάνι 9Β5**  
**ΤΥΠΟΣ: 122β**  
**Υποείδος:** Υπηρεσία Φύλαξης και Αριθμός Ευρετηρίου: Αρχαιολογικό Μουσείο Θεσσαλονίκης, Λεβενιώδη 2ου αι.  
**Χρονολόγηση:**

**Περιοχή:** Θεσσαλονίκη, Ανατολική Νεκρόπολη  
**Ανασκαφή:** Εγνατία και Κ. Μελενίκου  
**Χρονολογία:** 1989  
**Γυάλινα συνευρήματα:** ΜΘ Σιντριβάνι 9Β5  
**Άλλες πληροφορίες:** Τάφος 9 Β5

**Διαστάσεις σε εκ.** **Τεχνικά χαρακτηριστικά**  
**Υψος:** 8 **Διάμ. μέγιστη:** **Χρώμα:** Άχρωμο πρασινωπό  
**Διάμ. χείλους:** 1,5 **Πάχος:** 0,16 **Ποιότητα γυαλιού:**  
**Διάμ. βάσης:** **Τεχνική κατασκευής:** Ελεύθερη εμφύσηση  
**Λοιπές διαστάσεις:** **Τεχνική διακόσμησης:**  
**Διατήρηση:** Παραμορφωμένο από πυρά

**Δημοσιεύσεις**  
**Αδημοσκέυτο**

**A/A: 545** Προσωρινός κωδικός για τις ανάγκες της εργασίας: **ΜΘ 11172**  
**ΤΥΠΟΣ: 122β**  
**Υποείδος:** Υπηρεσία Φύλαξης και Αριθμός Ευρετηρίου: Αρχαιολογικό Μουσείο Θεσσαλονίκης, ΜΘ 11172  
**Χρονολόγηση:** 1ος - αρχές 2ου αι.

**Περιοχή:** Θεσσαλονίκη, Δυτική Νεκρόπολη  
**Ανασκαφή:** Ραμάνο  
**Χρονολογία:**  
**Γυάλινα συνευρήματα:**  
**Άλλες πληροφορίες:** Τάφος Κεραμοσκεπής

**Διαστάσεις σε εκ.** **Τεχνικά χαρακτηριστικά**  
**Υψος:** 9 **Διάμ. μέγιστη:** 5,5 **Χρώμα:** Μελί  
**Διάμ. χείλους:** 2,8 **Πάχος:** 0,05 **Ποιότητα γυαλιού:**  
**Διάμ. βάσης:** 3,5 **Τεχνική κατασκευής:** Ελεύθερη εμφύσηση  
**Λοιπές διαστάσεις:** **Τεχνική διακόσμησης:**  
**Διατήρηση:** Συγκολλημένο, λείπουν μεγάλα τμήματα του σώματος

**Δημοσιεύσεις**  
**Αδημοσκέυτο**

**A/A: 546** Προσωρινός κωδικός για τις ανάγκες της εργασίας: **ΜΜΣΤ 2/5**  
**ΤΥΠΟΣ: 122β**  
**Υποείδος:** Υπηρεσία Φύλαξης και Αριθμός Ευρετηρίου: Αρχαιολογικό Μουσείο Θεσσαλονίκης, Λεβενιώδη 2ου αι.  
**Χρονολόγηση:**

**Περιοχή:** Θεσσαλονίκη, Ανατολική Νεκρόπολη  
**Ανασκαφή:** Διεθνής Έκθεση Θεσσαλονίκης, Μακεδονικό Μουσείο Σύγχρονης Τέχνης  
**Χρονολογία:**  
**Γυάλινα συνευρήματα:** ΜΜΣΤ 2/4-5, 8, 16-17, 19-22  
**Άλλες πληροφορίες:** Τάφος 2

**Διαστάσεις σε εκ.** **Τεχνικά χαρακτηριστικά**  
**Υψος:** 7,5 **Διάμ. μέγιστη:** 5,4 **Χρώμα:** Άχρωμο γαλαζωπό  
**Διάμ. χείλους:** 2,2 **Πάχος:** 0,1 **Ποιότητα γυαλιού:** Καλύπτεται από φυλλώδη διάβρωση και δεν είναι ορατά  
**Διάμ. βάσης:** 2,2 **Τεχνική κατασκευής:** Ελεύθερη εμφύσηση  
**Λοιπές διαστάσεις:** **Τεχνική διακόσμησης:**  
**Διατήρηση:** Ακέραιο

**Δημοσιεύσεις**  
**Αδημοσκέυτο**

**A/A: 547** Προσωρινός κωδικός για τις ανάγκες της εργασίας: **ΜΜΣΤ 2/20**  
**ΤΥΠΟΣ: 122β**  
**Υποείδος:** Υπηρεσία Φύλαξης και Αριθμός Ευρετηρίου: Αρχαιολογικό Μουσείο Θεσσαλονίκης, Λεβενιώδη 2ου αι.  
**Χρονολόγηση:**

**Περιοχή:** Θεσσαλονίκη, Ανατολική Νεκρόπολη  
**Ανασκαφή:** Διεθνής Έκθεση Θεσσαλονίκης, Μακεδονικό Μουσείο Σύγχρονης Τέχνης  
**Χρονολογία:**  
**Γυάλινα συνευρήματα:** ΜΜΣΤ 2/4-5, 8, 16-17, 19-22  
**Άλλες πληροφορίες:** Τάφος 2

**Διαστάσεις σε εκ.** **Τεχνικά χαρακτηριστικά**  
**Υψος:** 5,5 **Διάμ. μέγιστη:** 4 **Χρώμα:** Άχρωμο κβρινωπό  
**Διάμ. χείλους:** 1,6 **Πάχος:** 0,1 **Ποιότητα γυαλιού:** Δυσδιάκριτο λόγω διάβρωσης  
**Διάμ. βάσης:** **Τεχνική κατασκευής:** Ελεύθερη εμφύσηση  
**Λοιπές διαστάσεις:** **Τεχνική διακόσμησης:**  
**Διατήρηση:** Διατηρείται σε θραύσματα, λείπει εντελώς η βάση

**Δημοσιεύσεις**  
**Αδημοσκέυτο**

**A/A: 548** Προσωρινός κωδικός για τις ανάγκες της εργασίας: **ΠΑΜ 73**  
**ΤΥΠΟΣ: 122β**  
**Υποείδος:** Υπηρεσία Φύλαξης και Αριθμός Ευρετηρίου: Αρχαιολογικό Μουσείο Θεσσαλονίκης, Λεβενιώδη 2ου αι.  
**Χρονολόγηση:**

**Περιοχή:** Θεσσαλονίκη, Δυτική Νεκρόπολη  
**Ανασκαφή:** Γανντιών. Κλινικές Κτηνιατρικής Σχολής Α.Π.Θ.  
**Χρονολογία:** 23-1-1970  
**Γυάλινα συνευρήματα:**  
**Άλλες πληροφορίες:** Εκ διαφόρων τάφων

**Διαστάσεις σε εκ.** **Τεχνικά χαρακτηριστικά**  
**Υψος:** 5,7 **Διάμ. μέγιστη:** 3,5 **Χρώμα:** Άχρωμο πρασινωπό  
**Διάμ. χείλους:** 2 **Πάχος:** 0,2 **Ποιότητα γυαλιού:**  
**Διάμ. βάσης:** 2 **Τεχνική κατασκευής:** Ελεύθερη εμφύσηση  
**Λοιπές διαστάσεις:** **Τεχνική διακόσμησης:**  
**Διατήρηση:** Πλήρες, παραμορφωμένο

**Δημοσιεύσεις**  
**Αδημοσκέυτο**

**A/A: 549** Προσωρινός κωδικός για τις ανάγκες της εργασίας: **ΠΑΜ 74**  
**ΤΥΠΟΣ: 122β**  
**Υποείδος έρευνας:** Υπηρεσία Φύλαξης και Αριθμός Ευρετηρίου: Αρχαιολογικό Μουσείο Θεσσαλονίκης, Αεφιάγριος 2ου αι.  
**Χρονολόγηση:**  
**Περιοχή:** Θεσσαλονίκη, Δυτική Νεκρόπολη  
**Ανασκαφή:** Γιαννιτσών. Κλινικές Κτηνιατρικής Σχολής Α.Π.Θ.  
**Χρονολογία:** 23-1-1970  
**Γυάλινα συνεννήματα:**  
**Άλλες πληροφορίες:** Εκ διαφόρων τάφων

<u>Διαστάσεις σε εκ.</u>	<u>Τεχνικά χαρακτηριστικά</u>
Ύψος: 5.2 Διάμ. μέγιστη: 3 Διάμ. χείλους: 1.7 Πάχος: 0.2	Χρώμα: Μπλε κυανούν αδιαφανές Ποιότητα γυαλιού: Παύλα Τεχνική κατασκευής: Ελεύθερη εμφύσηση Τεχνική διακόσμησης: Διατήρηση: Σχεδόν πλήρες, παραμορφωμένο

**Δημοσιεύσεις**  
 Αδημοσίευτο

**A/A: 550** Προσωρινός κωδικός για τις ανάγκες της εργασίας: **ΠΑΜ 77**  
**ΤΥΠΟΣ: 122β**  
**Υποείδος έρευνας:** Υπηρεσία Φύλαξης και Αριθμός Ευρετηρίου: Αρχαιολογικό Μουσείο Θεσσαλονίκης, Αεφιάγριος 2ου αι.  
**Χρονολόγηση:**  
**Περιοχή:** Θεσσαλονίκη, Δυτική Νεκρόπολη  
**Ανασκαφή:** Γιαννιτσών. Κλινικές Κτηνιατρικής Σχολής Α.Π.Θ.  
**Χρονολογία:** 29-5-1970  
**Γυάλινα συνεννήματα:**  
**Άλλες πληροφορίες:** Τάφος XI

<u>Διαστάσεις σε εκ.</u>	<u>Τεχνικά χαρακτηριστικά</u>
Ύψος: 7 Διάμ. μέγιστη: 3 Διάμ. χείλους: Πάχος:	Χρώμα: Ερυθρό αδιαφανές Ποιότητα γυαλιού: Παύλα Τεχνική κατασκευής: Ελεύθερη εμφύσηση Τεχνική διακόσμησης: Διατήρηση: Σχεδόν πλήρες πεπικωμένο

**Δημοσιεύσεις**  
 Αδημοσίευτο

**A/A: 551** Προσωρινός κωδικός για τις ανάγκες της εργασίας: **BY 227/42**  
**ΤΥΠΟΣ: 123**  
**Υποείδος έρευνας:** Υπηρεσία Φύλαξης και Αριθμός Ευρετηρίου: Μουσείο Βυζαντινού Πολιτισμού, BY 227/42 1ος αι.  
**Χρονολόγηση:**  
**Περιοχή:** Θεσσαλονίκη, Ανατολική Νεκρόπολη  
**Ανασκαφή:** Βόρειο τμήμα κοιμητηρίου Ευαγγελίστριας, χώρος Λυσαστραίου  
**Χρονολογία:** 19-5-1995  
**Γυάλινα συνεννήματα:**  
**Άλλες πληροφορίες:** Ταφικό μνημείο II, κιβωτιόσχημος τάφος

<u>Διαστάσεις σε εκ.</u>	<u>Τεχνικά χαρακτηριστικά</u>
Ύψος: 6.8 Διάμ. μέγιστη: 6 Διάμ. χείλους: 2.5 Πάχος: Διάμ. βάσης: 3.5 Λοιπές διαστάσεις:	Χρώμα: Τουρκουάζ Ποιότητα γυαλιού: Χωρίς προσμίξεις και φυσαλίδες Τεχνική κατασκευής: Ελεύθερη εμφύσηση Τεχνική διακόσμησης: Διατήρηση: Ακέραιο

**Δημοσιεύσεις**  
 Πελεκανίδου 1993, σ. 376, φωτ. 5, 6

**A/A: 552** Προσωρινός κωδικός για τις ανάγκες της εργασίας: **ΜΜΣΤ 2/8**  
**ΤΥΠΟΣ: 123**  
**Υποείδος έρευνας:** Υπηρεσία Φύλαξης και Αριθμός Ευρετηρίου: Αρχαιολογικό Μουσείο Θεσσαλονίκης, Αεφιάγριος  
**Χρονολόγηση:**  
**Περιοχή:** Θεσσαλονίκη, Ανατολική Νεκρόπολη  
**Ανασκαφή:** Διεθνής Έκθεση Θεσσαλονίκης, Μακεδονικό Μουσείο Σύγχρονης Τέχνης  
**Χρονολογία:**  
**Γυάλινα συνεννήματα:** ΜΜΣΤ 2/4-5, 8, 16-17, 19-22  
**Άλλες πληροφορίες:** Τάφος 2

<u>Διαστάσεις σε εκ.</u>	<u>Τεχνικά χαρακτηριστικά</u>
Ύψος: 3.5 Διάμ. μέγιστη: Διάμ. χείλους: 1.3 Πάχος: 0.1 Διάμ. βάσης: 2.8 Λοιπές διαστάσεις:	Χρώμα: Ιώδες Ποιότητα γυαλιού: Παύλα Τεχνική κατασκευής: Ελεύθερη εμφύσηση Τεχνική διακόσμησης: Διατήρηση: Ακέραιο

**Δημοσιεύσεις**  
 Αδημοσίευτο

**A/A: 553** Προσωρινός κωδικός για τις ανάγκες της εργασίας: **BY 206**  
**ΤΥΠΟΣ: 124**  
**Υποείδος έρευνας:** Υπηρεσία Φύλαξης και Αριθμός Ευρετηρίου: Μουσείο Βυζαντινού Πολιτισμού, BY 206 1ος τέλη - αρχές 2ου αι.  
**Χρονολόγηση:**  
**Περιοχή:** Θεσσαλονίκη  
**Ανασκαφή:** Αγνωστού προελεύσεως  
**Χρονολογία:** 17-12-1949  
**Γυάλινα συνεννήματα:**  
**Άλλες πληροφορίες:**

<u>Διαστάσεις σε εκ.</u>	<u>Τεχνικά χαρακτηριστικά</u>
Ύψος: 8.5 Διάμ. μέγιστη: Διάμ. χείλους: Πάχος: Διάμ. βάσης: Λοιπές διαστάσεις:	Χρώμα: Άχρωμο γαλαζωπό Ποιότητα γυαλιού: Παύλα Τεχνική κατασκευής: Ελεύθερη εμφύσηση Τεχνική διακόσμησης: Διατήρηση: Συγκολλημένο, λείπουν μικρά τμήματα του σώματος

**Δημοσιεύσεις**  
 Αδημοσίευτο

**A/A: 554** Προσωρινός κωδικός για τις ανάγκες της εργασίας: **BY 227/39 β**  
**ΤΥΠΟΣ: 125**  
**Υποείδος έρευνας:** Υπηρεσία Φύλαξης και Αριθμός Ευρετηρίου: Μουσείο Βυζαντινού Πολιτισμού, BY 227/39 β 1ος αι.  
**Χρονολόγηση:**  
**Περιοχή:** Θεσσαλονίκη, Ανατολική Νεκρόπολη  
**Ανασκαφή:** Βόρειο τμήμα κοιμητηρίου Ευαγγελίστριας, χώρος Λυσαστραίου  
**Χρονολογία:** 16-8-1993  
**Γυάλινα συνεννήματα:**  
**Άλλες πληροφορίες:**

<u>Διαστάσεις σε εκ.</u>	<u>Τεχνικά χαρακτηριστικά</u>
Ύψος: 3.2 Διάμ. μέγιστη: 4 Διάμ. χείλους: Πάχος: Διάμ. βάσης: 2.5 Λοιπές διαστάσεις:	Χρώμα: Άχρωμο πρασινωπό Ποιότητα γυαλιού: Παύλα Τεχνική κατασκευής: Ελεύθερη εμφύσηση Τεχνική διακόσμησης: Διατήρηση: Θραύσματα

**Δημοσιεύσεις**  
 Αδημοσίευτο

**A/A: 555** Προσωρινός κωδικός για τις ανάγκες της εργασίας: **BY 321/7**  
**ΤΥΠΟΣ: 125**  
**Υποείδος έρευνας:** Υπηρεσία Φύλαξης και Αριθμός Ευρετηρίου: Μουσείο Βυζαντινού Πολιτισμού, BY 321/7 1ος αι.  
**Χρονολόγηση:**  
**Περιοχή:** Θεσσαλονίκη, Δυτική Νεκρόπολη  
**Ανασκαφή:** Αγίου Νέστορος 26-28, Αγωγός ύδρευσης  
**Χρονολογία:** 17-11-2000  
**Γυάλινα συνεννήματα:**  
**Άλλες πληροφορίες:** Τάφος T.72, στο ύψος του κρανίου (0,80ΔΧ0,18Ν)

<u>Διαστάσεις σε εκ.</u>	<u>Τεχνικά χαρακτηριστικά</u>
Ύψος: 6.9 Διάμ. μέγιστη: 4.5 Διάμ. χείλους: 2.1 Πάχος: 0.2 Διάμ. βάσης: 1.4 Λοιπές διαστάσεις:	Χρώμα: Κυανό Ποιότητα γυαλιού: Χωρίς προσμίξεις, λίγες φυσαλίδες Τεχνική κατασκευής: Ελεύθερη εμφύσηση Τεχνική διακόσμησης: Διατήρηση: Ακέραιο

**Δημοσιεύσεις**  
 Παπανκόλα-Μπακρτζή 2002, αρ. 644 σ. 470, χρονολογημένο στον 3ο αι.

**A/A: 556** Προσωρινός κωδικός για τις ανάγκες της εργασίας: **BY 321/8**  
**ΤΥΠΟΣ: 125**  
**Υποείδος έρευνας:** Υπηρεσία Φύλαξης και Αριθμός Ευρετηρίου: Μουσείο Βυζαντινού Πολιτισμού, BY 321/8 1ος αι.  
**Χρονολόγηση:**  
**Περιοχή:** Θεσσαλονίκη, Δυτική Νεκρόπολη  
**Ανασκαφή:** Αγίου Νέστορος 26-28, Αγωγός ύδρευσης  
**Χρονολογία:** 17-11-2000  
**Γυάλινα συνεννήματα:**  
**Άλλες πληροφορίες:** Τάφος 72, (0,55ΔΧ0,23Ν), βόρεια δεξιά μηρού

<u>Διαστάσεις σε εκ.</u>	<u>Τεχνικά χαρακτηριστικά</u>
Ύψος: 5 Διάμ. μέγιστη: 2.5 Διάμ. χείλους: 1.4 Πάχος: 0.1 Διάμ. βάσης: 0.7 Λοιπές διαστάσεις:	Χρώμα: Κεχριμπαρόχρωμο Ποιότητα γυαλιού: Χωρίς προσμίξεις, λίγες φυσαλίδες Τεχνική κατασκευής: Ελεύθερη εμφύσηση Τεχνική διακόσμησης: Διατήρηση: Ακέραιο

**Δημοσιεύσεις**  
 Παπανκόλα-Μπακρτζή 2002, αρ. 645 σ. 470, χρονολογημένο στον 3ο αι.



**A/A: 557** Προσωρινός κωδικός για τις ανάγκες της εργασίας: **ΜΟ 11539 β**  
**ΤΥΠΟΣ: 126** Υπηρεσία Φύλαξης και Αριθμός Ευρετηρίου: Αρχαιολογικό Μουσείο Θεσσαλονίκης, ΜΟ 11539 Βος αι.  
**Στοιχεία εύρεσης** Χρονολόγηση:  
 Περιοχή: Θεσσαλονίκη, Δυτική Νεκρόπολη  
 Ανασκαφή: Ραμόνα  
 Χρονολογία:  
 Γράλινα ΜΟ 11539α, γ  
 συνεννήματα:  
 Άλλες πληροφορίες: Τάφος Κεραμοσκεπής

<u>Διαστάσεις σε εκ.</u>	<u>Τεχνικά χαρακτηριστικά</u>
Ύψος: 5 Διάμ. μέγιστη: 2.8	Χρώμα: Άχρωμο, πρασινωπό
Διάμ. χείλους: 2.2 Πάχος:	Ποιότητα γυαλιού:
Διάμ. βάσης: 1.8	Τεχνική κατασκευής: Εμφύσηση σε μήτρα
Λοιπές διαστάσεις:	Τεχνική διακόσμησης: Λείπει μέρος του λαιμού. Καλύπτεται με γκρίζα διάβρωση
	Διατήρηση:

**Δημοσιεύσεις**  
 Ε. Τρακοσπούλου-Σαλακίδου, στο Θεσσαλονίκη, Από τα προϊστορικά μέχρι τα χριστιανικά χρόνια 1986, σ. 134.

**A/A: 558** Προσωρινός κωδικός για τις ανάγκες της εργασίας: **ΜΟ 20927**  
**ΤΥΠΟΣ: 126** Υπηρεσία Φύλαξης και Αριθμός Ευρετηρίου: Αρχαιολογικό Μουσείο Θεσσαλονίκης, ΜΟ 20927  
**Στοιχεία εύρεσης** Χρονολόγηση: 1ος αι.  
 Περιοχή: Θεσσαλονίκη, Δυτική Νεκρόπολη  
 Ανασκαφή: Άγνωστη, ίσως περιοχή Βαρδάρη  
 Χρονολογία:  
 Γράλινα συνεννήματα:  
 Άλλες πληροφορίες: Σε κιβώτιο με ένδεξη " ακατάγραφα, πιθανώς εκ νεκροταφείου Βαρδαρίου"

<u>Διαστάσεις σε εκ.</u>	<u>Τεχνικά χαρακτηριστικά</u>
Ύψος: 4,8 Διάμ. μέγιστη: 2.9	Χρώμα: Άχρωμο; Μπλε
Διάμ. χείλους: 1.5 Πάχος: 0.06	Ποιότητα γυαλιού: Χωρίς προσμίξεις, αρκετές φυσαλίδες
Διάμ. βάσης: 1.4	Τεχνική κατασκευής: Ελεύθερη εμφύσηση
Λοιπές διαστάσεις:	Τεχνική διακόσμησης: Λείπει μέρος του σώματος.
	Διατήρηση:

**Δημοσιεύσεις**  
 Αδημοσίευτο

**A/A: 559** Προσωρινός κωδικός για τις ανάγκες της εργασίας: **ΒΥ 251/3 Α-Β**  
**ΤΥΠΟΣ: 126α** Υπηρεσία Φύλαξης και Αριθμός Ευρετηρίου: Μουσείο Βυζαντινού Πολιτισμού, ΒΥ 251/3 Α-Β 1ος αι.  
**Στοιχεία εύρεσης** Χρονολόγηση:  
 Περιοχή: Θεσσαλονίκη, Δυτική Νεκρόπολη  
 Ανασκαφή: Απολλωνιάδος 13  
 Χρονολογία:  
 Γράλινα συνεννήματα:  
 Άλλες πληροφορίες: Τάφος 13. Διαταραγμένη ταφή, βρέθηκε όμως στο δάπεδο σχετικά κοντά με κεραμικά αγγεία

<u>Διαστάσεις σε εκ.</u>	<u>Τεχνικά χαρακτηριστικά</u>
Ύψος: 11 Διάμ. μέγιστη:	Χρώμα: Άχρωμο πρασινωπό
Διάμ. χείλους: Πάχος:	Ποιότητα γυαλιού:
Διάμ. βάσης:	Τεχνική κατασκευής: Ελεύθερη εμφύσηση
Λοιπές διαστάσεις:	Τεχνική διακόσμησης: Συγκολλημένο, πλήρες
	Διατήρηση:

**Δημοσιεύσεις**  
 Ναλπάντης 1992, σ. 316-317, φωτ. 18. Ο τάφος τοποθετείται στη β' φάση του νεκροταφείου του 5ου-6ου αι.

**A/A: 560** Προσωρινός κωδικός για τις ανάγκες της εργασίας: **ΒΥ 259/2**  
**ΤΥΠΟΣ: 126α** Υπηρεσία Φύλαξης και Αριθμός Ευρετηρίου: Μουσείο Βυζαντινού Πολιτισμού, ΒΥ 259/2  
**Στοιχεία εύρεσης** Χρονολόγηση: 1ος αι.  
 Περιοχή: Θεσσαλονίκη, Ανατολική Νεκρόπολη  
 Ανασκαφή: Πανεπιστημιούπολη Α.Π.Θ. Βορείως κεντρικής βιβλιοθήκης  
 Χρονολογία: 28-7-94 και 18-8-94  
 Γράλινα συνεννήματα:  
 Άλλες πληροφορίες: Καύση 13 και μεταξύ καλυπτήρων τάφων 9

<u>Διαστάσεις σε εκ.</u>	<u>Τεχνικά χαρακτηριστικά</u>
Ύψος: 9 Διάμ. μέγιστη: 2	Χρώμα: Κεχριμπαρόχρωμο
Διάμ. χείλους: 1.5 Πάχος:	Ποιότητα γυαλιού: Χωρίς προσμίξεις και φυσαλίδες
Διάμ. βάσης: 2	Τεχνική κατασκευής: Ελεύθερη εμφύσηση
Λοιπές διαστάσεις:	Τεχνική διακόσμησης: Ελλιπές, συγκολλημένο
	Διατήρηση:

**Δημοσιεύσεις**  
 Αδημοσίευτο

**A/A: 561** Προσωρινός κωδικός για τις ανάγκες της εργασίας: **ΜΟ 7225**  
**ΤΥΠΟΣ: 126α** Υπηρεσία Φύλαξης και Αριθμός Ευρετηρίου: Αρχαιολογικό Μουσείο Θεσσαλονίκης, ΜΟ 7225  
**Στοιχεία εύρεσης** Χρονολόγηση: 1ος αι.  
 Περιοχή: Θεσσαλονίκη  
 Ανασκαφή: Αγνώστου προελεύσεως  
 Χρονολογία: 1976  
 Γράλινα συνεννήματα:  
 Άλλες πληροφορίες:

<u>Διαστάσεις σε εκ.</u>	<u>Τεχνικά χαρακτηριστικά</u>
Ύψος: 13 Διάμ. μέγιστη: 2.7	Χρώμα: Γαλάζιο
Διάμ. χείλους: 2.7 Πάχος: 0.1	Ποιότητα γυαλιού: Λίγες προσμίξεις
Διάμ. βάσης: 1.5	Τεχνική κατασκευής: Ελεύθερη εμφύσηση
Λοιπές διαστάσεις:	Τεχνική διακόσμησης: Ακέραιο
	Διατήρηση:

**Δημοσιεύσεις**  
 Αδημοσίευτο

**A/A: 563** Προσωρινός κωδικός για τις ανάγκες της εργασίας: **ΜΟ 19348**  
**ΤΥΠΟΣ: 126α** Υπηρεσία Φύλαξης και Αριθμός Ευρετηρίου: Αρχαιολογικό Μουσείο Θεσσαλονίκης, ΜΟ 19348  
**Στοιχεία εύρεσης** Χρονολόγηση: 1ος αι.  
 Περιοχή: Θεσσαλονίκη, Ανατολική Νεκρόπολη  
 Ανασκαφή: Μελενίκου και Χατζηανδρέου  
 Χρονολογία: -1994  
 Γράλινα συνεννήματα:  
 Άλλες πληροφορίες: Τάφος:

<u>Διαστάσεις σε εκ.</u>	<u>Τεχνικά χαρακτηριστικά</u>
Ύψος: 7.5 Διάμ. μέγιστη: 1.4	Χρώμα: Άχρωμο βαθυκόανο
Διάμ. χείλους: Πάχος: 0.1	Ποιότητα γυαλιού: Χωρίς προσμίξεις, αρκετές φυσαλίδες
Διάμ. βάσης: 0.6	Τεχνική κατασκευής: Ελεύθερη εμφύσηση
Λοιπές διαστάσεις:	Τεχνική διακόσμησης: Λείπουν τμήμα του λαιμού και το χείλος
	Διατήρηση:

**Δημοσιεύσεις**  
 Αδημοσίευτο

**A/A: 562** Προσωρινός κωδικός για τις ανάγκες της εργασίας: **ΜΟ 10792**  
**ΤΥΠΟΣ: 126α** Υπηρεσία Φύλαξης και Αριθμός Ευρετηρίου: Αρχαιολογικό Μουσείο Θεσσαλονίκης, ΜΟ 10792  
**Στοιχεία εύρεσης** Χρονολόγηση: 1ος αι.  
 Περιοχή: Θεσσαλονίκη, Δυτική Νεκρόπολη  
 Ανασκαφή: Ραμόνα, οικόπεδο συγκροτήματος "Αξιάς"  
 Χρονολογία:  
 Γράλινα ΜΟ 10800  
 συνεννήματα:  
 Άλλες πληροφορίες: Τάφος 4.

<u>Διαστάσεις σε εκ.</u>	<u>Τεχνικά χαρακτηριστικά</u>
Ύψος: 12 Διάμ. μέγιστη:	Χρώμα: Άχρωμο λαδί
Διάμ. χείλους: 2.6 Πάχος: 0.1	Ποιότητα γυαλιού: Μερικές προσμίξεις, πολλές φυσαλίδες
Διάμ. βάσης: 1.5	Τεχνική κατασκευής: Ελεύθερη εμφύσηση
Λοιπές διαστάσεις:	Τεχνική διακόσμησης: Ακέραιο
	Διατήρηση:

**Δημοσιεύσεις**  
 Φ. Πέτσας, Α.Δ. 24(1969), Χρονικά Β2, σ. 300, πιν. 309 γ.

**A/A: 564** Προσωρινός κωδικός για τις ανάγκες της εργασίας: **ΜΟ 20933**  
**ΤΥΠΟΣ: 126α** Υπηρεσία Φύλαξης και Αριθμός Ευρετηρίου: Αρχαιολογικό Μουσείο Θεσσαλονίκης, ΜΟ 20933  
**Στοιχεία εύρεσης** Χρονολόγηση: 1ος αι.  
 Περιοχή: Θεσσαλονίκη  
 Ανασκαφή: Αγνώστου προελεύσεως  
 Χρονολογία:  
 Γράλινα συνεννήματα:  
 Άλλες πληροφορίες:

<u>Διαστάσεις σε εκ.</u>	<u>Τεχνικά χαρακτηριστικά</u>
Ύψος: Διάμ. μέγιστη:	Χρώμα: Άχρωμο
Διάμ. χείλους: Πάχος: 0.12	Ποιότητα γυαλιού: Χωρίς προσμίξεις και φυσαλίδες
Διάμ. βάσης:	Τεχνική κατασκευής: Ελεύθερη εμφύσηση
Λοιπές διαστάσεις: 3,5Χ3,2	Τεχνική διακόσμησης: Θραύσμα σώματος
	Διατήρηση:

**Δημοσιεύσεις**  
 Αδημοσίευτο

A/A: 565 Προσωρινός κωδικός για τις ανάγκες της εργασίας: ΜΘ 20934  
ΤΥΠΟΣ: 126α Υπηρεσία Φύλαξης και Αριθμός Ευρετηρίου: Αρχαιολογικό Μουσείο Θεσσαλονίκης, ΜΘ 20934  
Στοιχεία εύρεσης Χρονολόγηση: 1ος αι.

Περιοχή: Θεσσαλονίκη  
Ανοσκαφή: Αγνώστου προελεύσεως  
Χρονολογία:  
Γυάλινα συνεννήματα:  
Άλλες πληροφορίες:

Διαστάσεις σε εκ.

Ύψος: 5,9 Διάμ. μέγιστη: 1,4  
Διάμ. χείλους: 1,6 Πάχος: 0,08  
Διάμ. βάσης:  
Λοιπές διαστάσεις:

Τεχνικά χαρακτηριστικά

Χρώμα: Άχρωμο γαλαζωπό  
Ποιότητα γυαλιού: Χωρίς προσμίξεις, μερικές φυσαλίδες  
Τεχνική κατασκευής: Ελεύθερη εμφύσηση  
Τεχνική διακόσμησης:  
Διατήρηση: Λείπει μέρος της κοιλίας

Δημοσιεύσεις  
Αδημοσίευτο

A/A: 566 Προσωρινός κωδικός για τις ανάγκες της εργασίας: ΜΘ 20936  
ΤΥΠΟΣ: 126α Υπηρεσία Φύλαξης και Αριθμός Ευρετηρίου: Αρχαιολογικό Μουσείο Θεσσαλονίκης, ΜΘ 20936  
Στοιχεία εύρεσης Χρονολόγηση: 1ος αι.

Περιοχή: Θεσσαλονίκη  
Ανοσκαφή: Αγνώστου προελεύσεως  
Χρονολογία:  
Γυάλινα συνεννήματα:  
Άλλες πληροφορίες:

Διαστάσεις σε εκ.

Ύψος: Διάμ. μέγιστη:  
Διάμ. χείλους: Πάχος: 0,12  
Διάμ. βάσης:  
Λοιπές διαστάσεις: 3X2

Τεχνικά χαρακτηριστικά

Χρώμα: Άχρωμο γαλαζωπό  
Ποιότητα γυαλιού: Χωρίς προσμίξεις και φυσαλίδες  
Τεχνική κατασκευής: Ελεύθερη εμφύσηση  
Τεχνική διακόσμησης:  
Διατήρηση: Θραύσμα σώματος

Δημοσιεύσεις  
Αδημοσίευτο

A/A: 567 Προσωρινός κωδικός για τις ανάγκες της εργασίας: ΜΜΣΤ 61/7  
ΤΥΠΟΣ: 126α Υπηρεσία Φύλαξης και Αριθμός Ευρετηρίου: Αρχαιολογικό Μουσείο Θεσσαλονίκης, Λεβεντιόγραφο

Χρονολόγηση:  
Περιοχή: Θεσσαλονίκη, Ανατολική Νεκρόπολη  
Ανοσκαφή: Διεθνής Έκθεση Θεσσαλονίκης, Μακεδονικό Μουσείο Σύγχρονης Τέχνης  
Χρονολογία:  
Γυάλινα συνεννήματα:  
Άλλες πληροφορίες: Τάφος 61 αρ. αγγείου 7

Διαστάσεις σε εκ.

Ύψος: 3,5 Διάμ. μέγιστη: 2  
Διάμ. χείλους: Πάχος: 0,1  
Διάμ. βάσης: 1,4  
Λοιπές διαστάσεις:

Τεχνικά χαρακτηριστικά

Χρώμα: Άχρωμο πρασινωπό  
Ποιότητα γυαλιού: Χωρίς προσμίξεις, λίγες φυσαλίδες  
Τεχνική κατασκευής: Ελεύθερη εμφύσηση  
Τεχνική διακόσμησης:  
Διατήρηση: Λείπουν τα άνω τμήμα του σώματος, ο λαιμός και το χείλος. Διακρίνονται ίχνη καύσης

Δημοσιεύσεις  
Αδημοσίευτο

A/A: 568 Προσωρινός κωδικός για τις ανάγκες της εργασίας: ΜΜΣΤ 160/8  
ΤΥΠΟΣ: 126α Υπηρεσία Φύλαξης και Αριθμός Ευρετηρίου: Αρχαιολογικό Μουσείο Θεσσαλονίκης, Λεβεντιόγραφο

Χρονολόγηση:  
Περιοχή: Θεσσαλονίκη, Ανατολική Νεκρόπολη  
Ανοσκαφή: Διεθνής Έκθεση Θεσσαλονίκης, Μακεδονικό Μουσείο Σύγχρονης Τέχνης  
Χρονολογία: 2001  
Γυάλινα συνεννήματα: ΜΜΣΤ 160/1-11  
Άλλες πληροφορίες: Τάφος 160, αρ. αγγείου 8

Διαστάσεις σε εκ.

Ύψος: 3 Διάμ. μέγιστη: 1,2  
Διάμ. χείλους: 0,7 Πάχος: 0,1  
Διάμ. βάσης: 0,5  
Λοιπές διαστάσεις:

Τεχνικά χαρακτηριστικά

Χρώμα: Άχρωμο πρασινωπό  
Ποιότητα γυαλιού:  
Τεχνική κατασκευής: Ελεύθερη εμφύσηση  
Τεχνική διακόσμησης:  
Διατήρηση: Ακέραιο

Δημοσιεύσεις  
Αδημοσίευτο

A/A: 569 Προσωρινός κωδικός για τις ανάγκες της εργασίας: ΜΜΣΤ 160/11  
ΤΥΠΟΣ: 126α Υπηρεσία Φύλαξης και Αριθμός Ευρετηρίου: Αρχαιολογικό Μουσείο Θεσσαλονίκης, Λεβεντιόγραφο

Χρονολόγηση:  
Περιοχή: Θεσσαλονίκη, Ανατολική Νεκρόπολη  
Ανοσκαφή: Διεθνής Έκθεση Θεσσαλονίκης, Μακεδονικό Μουσείο Σύγχρονης Τέχνης  
Χρονολογία: 2001  
Γυάλινα συνεννήματα: ΜΜΣΤ 160/1-11  
Άλλες πληροφορίες: Τάφος 160, αρ. αγγείου 11

Διαστάσεις σε εκ.

Ύψος: 13 Διάμ. μέγιστη: 2  
Διάμ. χείλους: 2,2 Πάχος:  
Διάμ. βάσης: 1,3  
Λοιπές διαστάσεις:

Τεχνικά χαρακτηριστικά

Χρώμα: Άχρωμο γαλαζωπό  
Ποιότητα γυαλιού: Χωρίς προσμίξεις, λίγες φυσαλίδες  
Τεχνική κατασκευής: Ελεύθερη εμφύσηση  
Τεχνική διακόσμησης:  
Διατήρηση: Ακέραιο

Δημοσιεύσεις  
Αδημοσίευτο

A/A: 570 Προσωρινός κωδικός για τις ανάγκες της εργασίας: ΜΜΣΤ 161  
ΤΥΠΟΣ: 126α Υπηρεσία Φύλαξης και Αριθμός Ευρετηρίου: Αρχαιολογικό Μουσείο Θεσσαλονίκης, Λεβεντιόγραφο

Χρονολόγηση:  
Περιοχή: Θεσσαλονίκη, Ανατολική Νεκρόπολη  
Ανοσκαφή: Διεθνής Έκθεση Θεσσαλονίκης, Μακεδονικό Μουσείο Σύγχρονης Τέχνης  
Χρονολογία:  
Γυάλινα συνεννήματα:  
Άλλες πληροφορίες: Τάφος 161

Διαστάσεις σε εκ.

Ύψος: Διάμ. μέγιστη:  
Διάμ. χείλους: Πάχος:  
Διάμ. βάσης:  
Λοιπές διαστάσεις: Μέγιστο σωξ. Θραύσμα: μήκος 2

Τεχνικά χαρακτηριστικά

Χρώμα: Άχρωμο πρασινωπό  
Ποιότητα γυαλιού: Λίγες προσμίξεις, πολλές φυσαλίδες  
Τεχνική κατασκευής: Ελεύθερη εμφύσηση  
Τεχνική διακόσμησης:  
Διατήρηση: Θραύσματα

Δημοσιεύσεις  
Αδημοσίευτο

A/A: 571 Προσωρινός κωδικός για τις ανάγκες της εργασίας: ΠΑΜ 82  
ΤΥΠΟΣ: 126α Υπηρεσία Φύλαξης και Αριθμός Ευρετηρίου: Αρχαιολογικό Μουσείο Θεσσαλονίκης, Λεβεντιόγραφο

Χρονολόγηση:  
Περιοχή: Θεσσαλονίκη, Ανατολική Νεκρόπολη  
Ανοσκαφή: Πανεπιστημιοπούλη Α.Π.Θ. Θεολογική Σχολή  
Χρονολογία: 7-7-1965  
Γυάλινα συνεννήματα:  
Άλλες πληροφορίες: Τάφος 1κ, Τομέας 7

Διαστάσεις σε εκ.

Ύψος: 4,8 Διάμ. μέγιστη: 1,2  
Διάμ. χείλους: Πάχος:  
Διάμ. βάσης:  
Λοιπές διαστάσεις:

Τεχνικά χαρακτηριστικά

Χρώμα: Άχρωμο πρασινωπό  
Ποιότητα γυαλιού: Λίγες φυσαλίδες χωρίς προσμίξεις  
Τεχνική κατασκευής: Ελεύθερη εμφύσηση  
Τεχνική διακόσμησης:  
Διατήρηση: Λείπει το χείλος

Δημοσιεύσεις  
Αδημοσίευτο



**A/A: 572** Προσωρινός κωδικός για τις ανάγκες της εργασίας: **BY 227/2**  
**ΤΥΠΟΣ: 126β** Υπηρεσία Φύλαξης και Αριθμός Ευρετηρίου: Μουσείο Βυζαντινού Πολιτισμού, BY 227/2  
**Στοιχεία εύρεσης** Χρονολόγηση: 1ος αι.  
 Περιοχή: Θεσσαλονίκη, Ανατολική Νεκρόπολη  
 Ανασκαφή: Βόρειο τμήμα κοιμητηρίου Ευαγγελίστριας, χώρος Λυσισατρείου  
 Χρονολογία:  
 Γυάλινα συνευρήματα:  
 Άλλες πληροφορίες:

**Διαστάσεις σε εκ.** **Τεχνικά χαρακτηριστικά**  
 Ύψος: 6.5 Διάμ. μέγιστη: Χρώμα: Κεχριμπάροχρωμο  
 Διάμ. χείλους: 1.8 Πάχος: Ποιότητα γυαλιού:  
 Διάμ. βάσης: 1.6 Ταχνική κατασκευής: Ελεύθερη εμφύσηση  
 Λοιπές διαστάσεις: Τεχνική διακόσμησης: Διατήρηση: Ακέραιο

**Δημοσιεύσεις**  
 Πελεκανίδου 1993, σ. 376, φωτ. 5, 6.

**A/A: 573** Προσωρινός κωδικός για τις ανάγκες της εργασίας: **BY 227/32**  
**ΤΥΠΟΣ: 126β** Υπηρεσία Φύλαξης και Αριθμός Ευρετηρίου: Μουσείο Βυζαντινού Πολιτισμού, BY 227/32  
**Στοιχεία εύρεσης** Χρονολόγηση: 1ος αι.  
 Περιοχή: Θεσσαλονίκη, Ανατολική Νεκρόπολη  
 Ανασκαφή: Βόρειο τμήμα κοιμητηρίου Ευαγγελίστριας, χώρος Λυσισατρείου  
 Χρονολογία: 29-6-1994  
 Γυάλινα συνευρήματα: Τάφος 229  
 Άλλες πληροφορίες:

**Διαστάσεις σε εκ.** **Τεχνικά χαρακτηριστικά**  
 Ύψος: 10 Διάμ. μέγιστη: Χρώμα: Άχρωμο γαλαζωπό  
 Διάμ. χείλους: 1.3 Πάχος: Ποιότητα γυαλιού:  
 Διάμ. βάσης: 1.3 Ταχνική κατασκευής: Ελεύθερη εμφύσηση  
 Λοιπές διαστάσεις: Τεχνική διακόσμησης: Διατήρηση: Ακέραιο

**Δημοσιεύσεις**  
 Πελεκανίδου 1993, σ. 376, φωτ. 5, 6. Από τάφο με πολλαπλές, πθανώς, ταφές.

**A/A: 574** Προσωρινός κωδικός για τις ανάγκες της εργασίας: **BY 227/49**  
**ΤΥΠΟΣ: 126β** Υπηρεσία Φύλαξης και Αριθμός Ευρετηρίου: Μουσείο Βυζαντινού Πολιτισμού, BY 227/49  
**Στοιχεία εύρεσης** Χρονολόγηση: 1ος αι.  
 Περιοχή: Θεσσαλονίκη, Ανατολική Νεκρόπολη  
 Ανασκαφή: Βόρειο τμήμα κοιμητηρίου Ευαγγελίστριας, χώρος Λυσισατρείου  
 Χρονολογία: 27-4-1994  
 Γυάλινα συνευρήματα:  
 Άλλες πληροφορίες:

**Διαστάσεις σε εκ.** **Τεχνικά χαρακτηριστικά**  
 Ύψος: 3 Διάμ. μέγιστη: 1.8 Χρώμα: Άχρωμο πρασινωτό  
 Διάμ. χείλους: 1.2 Πάχος: Ποιότητα γυαλιού:  
 Διάμ. βάσης: 1.6 Ταχνική κατασκευής: Ελεύθερη εμφύσηση  
 Λοιπές διαστάσεις: Τεχνική διακόσμησης: Διατήρηση: Ακέραιο

**Δημοσιεύσεις**  
 Πελεκανίδου 1993, σ. 376, φωτ. 5, 6

**A/A: 575** Προσωρινός κωδικός για τις ανάγκες της εργασίας: **ΜΘ 83**  
**ΤΥΠΟΣ: 126β** Υπηρεσία Φύλαξης και Αριθμός Ευρετηρίου: Αρχαιολογικό Μουσείο Θεσσαλονίκης, ΜΘ 83  
**Στοιχεία εύρεσης** Χρονολόγηση: 1ος αι.  
 Περιοχή: Αμφίπολη  
 Ανασκαφή: Αμφίπολη  
 Χρονολογία: 14.05.1913  
 Γυάλινα συνευρήματα:  
 Άλλες πληροφορίες:

**Διαστάσεις σε εκ.** **Τεχνικά χαρακτηριστικά**  
 Ύψος: 11 Διάμ. μέγιστη: 3.5 Χρώμα: Άχρωμο γαλαζωπό  
 Διάμ. χείλους: 2 Πάχος: 0.1 Ποιότητα γυαλιού:  
 Διάμ. βάσης: 1.5 Ταχνική κατασκευής: Ελεύθερη εμφύσηση  
 Λοιπές διαστάσεις: Τεχνική διακόσμησης: Διατήρηση: Ακέραιο

**Δημοσιεύσεις**  
 Αδημοσκέτο

**A/A: 576** Προσωρινός κωδικός για τις ανάγκες της εργασίας: **ΜΘ 16944**  
**ΤΥΠΟΣ: 126β** Υπηρεσία Φύλαξης και Αριθμός Ευρετηρίου: Αρχαιολογικό Μουσείο Θεσσαλονίκης, ΜΘ 16944  
**Στοιχεία εύρεσης** Χρονολόγηση: 1ος αι.  
 Περιοχή: Θεσσαλονίκη, Ανατολική Νεκρόπολη  
 Ανασκαφή: Διεθνής Έκθεση Θεσσαλονίκης, Ιταλικό περίπτερο  
 Χρονολογία:  
 Γυάλινα συνευρήματα:  
 Άλλες πληροφορίες:

**Διαστάσεις σε εκ.** **Τεχνικά χαρακτηριστικά**  
 Ύψος: 9 Διάμ. μέγιστη: 2 Χρώμα: Πρασινωτό  
 Διάμ. χείλους: 1.5 Πάχος: 0.13 Ποιότητα γυαλιού:  
 Διάμ. βάσης: 0 Ταχνική κατασκευής: Ελεύθερη εμφύσηση  
 Λοιπές διαστάσεις: Τεχνική διακόσμησης: Διατήρηση: Φέρει 1 ράγισμα και λίγες φθορές

**Δημοσιεύσεις**  
 Αδημοσκέτο

**A/A: 577** Προσωρινός κωδικός για τις ανάγκες της εργασίας: **ΜΜΣΤ 160/4**  
**ΤΥΠΟΣ: 126β** Υπηρεσία Φύλαξης και Αριθμός Ευρετηρίου: Αρχαιολογικό Μουσείο Θεσσαλονίκης, Αεθτάγραφο  
**Στοιχεία εύρεσης** Χρονολόγηση:  
 Περιοχή: Θεσσαλονίκη, Ανατολική Νεκρόπολη  
 Ανασκαφή: Διεθνής Έκθεση Θεσσαλονίκης, Μακεδονικό Μουσείο Σύγχρονης Τέχνης  
 Χρονολογία: 2001  
 Γυάλινα συνευρήματα: ΜΜΣΤ 160/1-11  
 Άλλες πληροφορίες: Τάφος 160, αρ. αγγείου 4

**Διαστάσεις σε εκ.** **Τεχνικά χαρακτηριστικά**  
 Ύψος: 13 Διάμ. μέγιστη: 2.5 Χρώμα: Άχρωμο γαλαζωπό  
 Διάμ. χείλους: 2.5 Πάχος: 0.07 Ποιότητα γυαλιού:  
 Διάμ. βάσης: 0.7 Ταχνική κατασκευής: Χωρίς προσμίξεις, λίγες φυσαλίδες  
 Λοιπές διαστάσεις: Τεχνική διακόσμησης: Ελεύθερη εμφύσηση  
 Διατήρηση: Ακέραιο

**Δημοσιεύσεις**  
 Αδημοσκέτο

**A/A: 578** Προσωρινός κωδικός για τις ανάγκες της εργασίας: **ΜΜΣΤ 160/9**  
**ΤΥΠΟΣ: 126β** Υπηρεσία Φύλαξης και Αριθμός Ευρετηρίου: Αρχαιολογικό Μουσείο Θεσσαλονίκης, Αεθτάγραφο  
**Στοιχεία εύρεσης** Χρονολόγηση:  
 Περιοχή: Θεσσαλονίκη, Ανατολική Νεκρόπολη  
 Ανασκαφή: Διεθνής Έκθεση Θεσσαλονίκης, Μακεδονικό Μουσείο Σύγχρονης Τέχνης  
 Χρονολογία: 2001  
 Γυάλινα συνευρήματα: ΜΜΣΤ 160/1-11  
 Άλλες πληροφορίες: Τάφος 160, αρ. αγγείου 9

**Διαστάσεις σε εκ.** **Τεχνικά χαρακτηριστικά**  
 Ύψος: 8.2 Διάμ. μέγιστη: 1.7 Χρώμα: Άχρωμο γαλαζωπό  
 Διάμ. χείλους: 2 Πάχος: Ποιότητα γυαλιού: Χωρίς προσμίξεις, λίγες φυσαλίδες  
 Διάμ. βάσης: 1.5 Ταχνική κατασκευής: Ελεύθερη εμφύσηση  
 Λοιπές διαστάσεις: Τεχνική διακόσμησης: Διατήρηση: Ακέραιο

**Δημοσιεύσεις**  
 Αδημοσκέτο

**A/A: 579** Προσωρινός κωδικός για τις ανάγκες της εργασίας: **BY 319/2**  
**ΤΥΠΟΣ: 127** Υπηρεσία Φύλαξης και Αριθμός Ευρετηρίου: Μουσείο Βυζαντινού Πολιτισμού, BY 319/2  
**Στοιχεία εύρεσης** Χρονολόγηση: 1ος - 4ος αι.  
 Περιοχή: Θεσσαλονίκη, Δυτική Νεκρόπολη  
 Ανασκαφή: Αγακιά, Μεσαία οικία του Συγκροτήματος "Αξίου"  
 Χρονολογία: 20-2-1998  
 Γυάλινα συνευρήματα:  
 Άλλες πληροφορίες: Επιχώσεις πάνω από τον τάφο 97

**Διαστάσεις σε εκ.** **Τεχνικά χαρακτηριστικά**  
 Ύψος: 6 Διάμ. μέγιστη: 8 Χρώμα: Άχρωμο πρασινωτό  
 Διάμ. χείλους: 1 Πάχος: 0.08 Ποιότητα γυαλιού:  
 Διάμ. βάσης: 0.8 Ταχνική κατασκευής: Χωρίς προσμίξεις, πολλές φυσαλίδες  
 Λοιπές διαστάσεις: Τεχνική διακόσμησης: Ελεύθερη εμφύσηση  
 Διατήρηση: Ακέραιο

**Δημοσιεύσεις**  
 Μακροπολάου 2006, σ. -, χωρίς δυνατότητα ανεξάρτητης χρονολόγησης.

**A/A: 580** Προσωρινός κωδικός για τις ανάγκες της εργασίας: **BY 320/4**  
**ΤΥΠΟΣ: 127** Υπηρεσία Φύλαξης και Αριθμός Ευρετηρίου: Μουσείο Βυζαντινού Πολιτισμού, BY 320/4  
**Στοιχεία έρευνας** Χρονολόγηση: 1ος - 4ος αι.  
 Περιοχή: Ρεντίνα  
 Ανασκαφή: Ρεντίνας κάστρο  
 Χρονολογία: 14-10-1991  
 Γυάλινα συνειρήματα:  
 Άλλες πληροφορίες: Συγκρότημα βασιλικής, Κ39- α' στρώμα (ανακαμιδή). Φ. 1328

<u>Διαστάσεις σε εκ.</u>		<u>Τεχνικά χαρακτηριστικά</u>	
Ύψος :	4.5 Διάμ. μέγιστη :	Χρώμα:	Άχρωμο πρασινωτό
Διάμ. χείλους :	1.2 Πάχος :	Ποιότητα γυαλιού:	Λίγες φυσαλίδες χωρίς προσμίξεις
Διάμ. βάσης :	0.8	Τεχνική κατασκευής:	Ελεύθερη εμφύσηση
Λοιπές διαστάσεις :		Τεχνική διακόσμησης:	
		Διατήρηση:	Θραύσματα

Δημοσιεύσεις  
 Αδημοσίευτο

**A/A: 581** Προσωρινός κωδικός για τις ανάγκες της εργασίας: **BAA 72**  
**ΤΥΠΟΣ: 128** Υπηρεσία Φύλαξης και Αριθμός Ευρετηρίου: ΙΣΤ' ΕΠΚΑ, Ακατάγραφο  
**Στοιχεία έρευνας** Χρονολόγηση: 1ος αι.  
 Περιοχή: Θεσσαλονίκη, εντός των τειχών  
 Ανασκαφή: Βαλανείο Αρχαίας Αγοράς  
 Χρονολογία: 1998  
 Γυάλινα συνειρήματα: BAA 1-87  
 Άλλες πληροφορίες: Ορθογώνιος χώρος βόρεια του βαλανείου. Στρώμα καταστροφής

<u>Διαστάσεις σε εκ.</u>		<u>Τεχνικά χαρακτηριστικά</u>	
Ύψος :	Διάμ. μέγιστη :	Χρώμα:	Non vidi
Διάμ. χείλους :	Πάχος :	Ποιότητα γυαλιού:	Non vidi
Διάμ. βάσης :		Τεχνική κατασκευής:	Ελεύθερη εμφύσηση
Λοιπές διαστάσεις :	Non vidi	Τεχνική διακόσμησης:	
		Διατήρηση:	Πλήρες

Δημοσιεύσεις  
 Μαυρομηλάη 2001, εκ. 24. Από ανασκαφή βαλανείου που καταστράφηκε στην τελευταία εκκοσμία του 1ου αι., βλ. Αδάμ-Βελένη κ.α. 1998, σ. 86.

**A/A: 582** Προσωρινός κωδικός για τις ανάγκες της εργασίας: **BAA 73**  
**ΤΥΠΟΣ: 128** Υπηρεσία Φύλαξης και Αριθμός Ευρετηρίου: ΙΣΤ' ΕΠΚΑ, Ακατάγραφο  
**Στοιχεία έρευνας** Χρονολόγηση: 1ος αι.  
 Περιοχή: Θεσσαλονίκη, εντός των τειχών  
 Ανασκαφή: Βαλανείο Αρχαίας Αγοράς  
 Χρονολογία: 1998  
 Γυάλινα συνειρήματα: BAA 1-87  
 Άλλες πληροφορίες: Ορθογώνιος χώρος βόρεια του βαλανείου. Στρώμα καταστροφής

<u>Διαστάσεις σε εκ.</u>		<u>Τεχνικά χαρακτηριστικά</u>	
Ύψος :	Διάμ. μέγιστη :	Χρώμα:	Non vidi
Διάμ. χείλους :	Πάχος :	Ποιότητα γυαλιού:	Non vidi
Διάμ. βάσης :		Τεχνική κατασκευής:	Ελεύθερη εμφύσηση
Λοιπές διαστάσεις :	Non vidi	Τεχνική διακόσμησης:	
		Διατήρηση:	Πλήρες

Δημοσιεύσεις  
 Μαυρομηλάη 2001, εκ. 25. Από ανασκαφή βαλανείου που καταστράφηκε στην τελευταία εκκοσμία του 1ου αι., βλ. Αδάμ-Βελένη κ.α. 1998, σ. 86.

**A/A: 583** Προσωρινός κωδικός για τις ανάγκες της εργασίας: **BY 227/40 a**  
**ΤΥΠΟΣ: 128** Υπηρεσία Φύλαξης και Αριθμός Ευρετηρίου: Μουσείο Βυζαντινού Πολιτισμού, BY 227/40 a  
**Στοιχεία έρευνας** Χρονολόγηση: 1ος - αρχές 2ου αι.  
 Περιοχή: Θεσσαλονίκη, Ανατολική Νεκρόπολη  
 Ανασκαφή: Βόρειο τμήμα κοιμητηρίου Ευαγγελιστρίας, χώρος Λυσιστράτιδος  
 Χρονολογία: 19-4-1994  
 Γυάλινα συνειρήματα: BY 227/40B  
 Άλλες πληροφορίες: Τάφος 185

<u>Διαστάσεις σε εκ.</u>		<u>Τεχνικά χαρακτηριστικά</u>	
Ύψος :	5 Διάμ. μέγιστη :	Χρώμα:	Τυρκοιάζ αδιαφανές
Διάμ. χείλους :	1.2 Πάχος :	Ποιότητα γυαλιού:	Ελάχιστες προσμίξεις και φυσαλίδες
Διάμ. βάσης :	2.3	Τεχνική κατασκευής:	Ελεύθερη εμφύσηση
Λοιπές διαστάσεις :		Τεχνική διακόσμησης:	
		Διατήρηση:	Συγκολλημένα θραύσματα. Λείπουν τμήματα του σώματος και της βάσης

Δημοσιεύσεις  
 Αδημοσίευτο

**A/A: 584** Προσωρινός κωδικός για τις ανάγκες της εργασίας: **BY 257/2**  
**ΤΥΠΟΣ: 128** Υπηρεσία Φύλαξης και Αριθμός Ευρετηρίου: Μουσείο Βυζαντινού Πολιτισμού, BY 257/2  
**Στοιχεία έρευνας** Χρονολόγηση: 1ος - αρχές 2ου αι.  
 Περιοχή: Θεσσαλονίκη, Ανατολική Νεκρόπολη  
 Ανασκαφή: Δημοτικό Νοσοκομείο «Άγιος Δημήτριος» προαύλιο  
 Χρονολογία: 23-4-87  
 Γυάλινα συνειρήματα: BY 257/1  
 Άλλες πληροφορίες: Τάφος 12

<u>Διαστάσεις σε εκ.</u>		<u>Τεχνικά χαρακτηριστικά</u>	
Ύψος :	13 Διάμ. μέγιστη :	Χρώμα:	Άχρωμο γαλαζιώτο
Διάμ. χείλους :	2.8 Πάχος :	Ποιότητα γυαλιού:	0.15
Διάμ. βάσης :	3.5	Τεχνική κατασκευής:	Ελεύθερη εμφύσηση
Λοιπές διαστάσεις :		Τεχνική διακόσμησης:	
		Διατήρηση:	Ακέραιο

Δημοσιεύσεις  
 Μακροπούλου 1990, σ. 133, πίν. 18

**A/A: 585** Προσωρινός κωδικός για τις ανάγκες της εργασίας: **ΜΘ 11250 στ**  
**ΤΥΠΟΣ: 128** Υπηρεσία Φύλαξης και Αριθμός Ευρετηρίου: Αρχαιολογικό Μουσείο Θεσσαλονίκης, ΜΘ 11250  
**Στοιχεία έρευνας** Χρονολόγηση: 9ος - αρχές 2ου αι.  
 Περιοχή: Θεσσαλονίκη, Ανατολική Νεκρόπολη  
 Ανασκαφή: Σιντριβάνι. Ανασκαφή τείχους  
 Χρονολογία: 6-3-1970  
 Γυάλινα συνειρήματα:  
 Άλλες πληροφορίες: Εντός καλυβίτη Τάφου T1, (αρ. ημερολογίου T1,2)

<u>Διαστάσεις σε εκ.</u>		<u>Τεχνικά χαρακτηριστικά</u>	
Ύψος :	4 Διάμ. μέγιστη :	Χρώμα:	Άχρωμο πρασινωτό
Διάμ. χείλους :	2.1 Πάχος :	Ποιότητα γυαλιού:	0.03
Διάμ. βάσης :	2	Τεχνική κατασκευής:	Ελεύθερη εμφύσηση
Λοιπές διαστάσεις :		Τεχνική διακόσμησης:	
		Διατήρηση:	Λείπει ελάχιστα από το χείλος

Δημοσιεύσεις  
 Α.Δ. 26 (1971), 82 σ. 377.

**A/A: 586** Προσωρινός κωδικός για τις ανάγκες της εργασίας: **Αν-Ρ1 /4**  
**ΤΥΠΟΣ: 129** Υπηρεσία Φύλαξης και Αριθμός Ευρετηρίου: Αγνωστη θέση, 1ος - αρχές 2ου αι.  
**Στοιχεία έρευνας** Χρονολόγηση: 1ος - αρχές 2ου αι.  
 Περιοχή: Θεσσαλονίκη, Ανατολική Νεκρόπολη  
 Ανασκαφή: Δημοτικό Νοσοκομείο «Άγιος Δημήτριος» οικόπεδο Εταιρείας Υδάτων  
 Χρονολογία:  
 Γυάλινα συνειρήματα:  
 Άλλες πληροφορίες:

<u>Διαστάσεις σε εκ.</u>		<u>Τεχνικά χαρακτηριστικά</u>	
Ύψος :	7 Διάμ. μέγιστη :	Χρώμα:	Γκρι-μπλε
Διάμ. χείλους :	1.5 Πάχος :	Ποιότητα γυαλιού:	Non vidi
Διάμ. βάσης :		Τεχνική κατασκευής:	Ελεύθερη εμφύσηση
Λοιπές διαστάσεις :	Non vidi	Τεχνική διακόσμησης:	
		Διατήρηση:	Ακέραιο

Δημοσιεύσεις  
 Ch. Avezou -Ch. Picard, La necropole de Thessalonique, Mélanges d'archéologie et d'histoire XXXII, 1912, σ. 337-361

**A/A: 587** Προσωρινός κωδικός για τις ανάγκες της εργασίας: **Αν-Ρ1 /5**  
**ΤΥΠΟΣ: 129** Υπηρεσία Φύλαξης και Αριθμός Ευρετηρίου: Αγνωστη θέση, 1ος - αρχές 2ου αι.  
**Στοιχεία έρευνας** Χρονολόγηση: 1ος - αρχές 2ου αι.  
 Περιοχή: Θεσσαλονίκη, Ανατολική Νεκρόπολη  
 Ανασκαφή: Δημοτικό Νοσοκομείο «Άγιος Δημήτριος» οικόπεδο Εταιρείας Υδάτων  
 Χρονολογία:  
 Γυάλινα συνειρήματα:  
 Άλλες πληροφορίες:

<u>Διαστάσεις σε εκ.</u>		<u>Τεχνικά χαρακτηριστικά</u>	
Ύψος :	7.5 Διάμ. μέγιστη :	Χρώμα:	Γκρι-μπλε
Διάμ. χείλους :	1.5 Πάχος :	Ποιότητα γυαλιού:	Non vidi
Διάμ. βάσης :		Τεχνική κατασκευής:	Ελεύθερη εμφύσηση
Λοιπές διαστάσεις :	Non vidi	Τεχνική διακόσμησης:	
		Διατήρηση:	Ακέραιο

Δημοσιεύσεις  
 Ch. Avezou -Ch. Picard, La necropole de Thessalonique, Mélanges d'archéologie et d'histoire XXXII, 1912, σ. 337-361

**A/A: 588** Προσωρινός κωδικός για τις ανάγκες της εργασίας: **BY 227/13**  
**ΤΥΠΟΣ: 129** Υπηρεσία Φύλαξης και Αριθμός Ευρετηρίου: Μουσείο Βυζαντινού Πολιτισμού, BY 227/13  
**Στοιχεία εύρεσης** Χρονολόγηση: 1ος - αρχές 2ου αι.  
 Περιοχή: Θεσσαλονίκη, Ανατολική Νεκρόπολη  
 Ανασκαφή: Βόρειο τμήμα κοιμητηρίου Ευαγγελίστριας, χώρος Λυσισατρείου  
 Χρονολογία: 25-6-1993  
 Γυάλινα συνεννήματα: Άλλες πληροφορίες: Τάφος 122

**Διαστάσεις σε εκ.** **Τεχνικά χαρακτηριστικά**  
 Ύψος: 12 Διάμ. μέγιστη: Χρώμα: Άχρωμο γαλαζωπό  
 Διάμ. χείλους: 3.5 Πάχος: Ποιότητα γυαλιού: Χωρίς προσμίξεις, λίγες φυσαλίδες  
 Διάμ. βάσης: 7.3 Τεχνική κατασκευής: Ελεύθερη εμφύσηση  
 Λοιπές διαστάσεις: Τεχνική διακόσμησης: Διατήρηση: Ακέραιο

**Δημοσιεύσεις**  
 Αδημοσίευτο. Από τάφο με λήχνο του β' μισού ή του τέλους του 2ου αι.

**A/A: 589** Προσωρινός κωδικός για τις ανάγκες της εργασίας: **BY 227/14**  
**ΤΥΠΟΣ: 129** Υπηρεσία Φύλαξης και Αριθμός Ευρετηρίου: Μουσείο Βυζαντινού Πολιτισμού, BY 227/14  
**Στοιχεία εύρεσης** Χρονολόγηση: 1ος - αρχές 2ου αι.  
 Περιοχή: Θεσσαλονίκη, Ανατολική Νεκρόπολη  
 Ανασκαφή: Βόρειο τμήμα κοιμητηρίου Ευαγγελίστριας, χώρος Λυσισατρείου  
 Χρονολογία: 25-6-1993  
 Γυάλινα συνεννήματα: Άλλες πληροφορίες: Τάφος 122

**Διαστάσεις σε εκ.** **Τεχνικά χαρακτηριστικά**  
 Ύψος: 11 Διάμ. μέγιστη: Χρώμα: Άχρωμο γαλαζωπό  
 Διάμ. χείλους: 3.2 Πάχος: Ποιότητα γυαλιού: Χωρίς προσμίξεις, λίγες φυσαλίδες  
 Διάμ. βάσης: 7 Τεχνική κατασκευής: Ελεύθερη εμφύσηση  
 Λοιπές διαστάσεις: Τεχνική διακόσμησης: Διατήρηση: Πλήρες, συγκολλημένο

**Δημοσιεύσεις**  
 Πελεκανίδου 1993, σ. 376, φωτ. 5. Από τάφο με λήχνο του β' μισού ή του τέλους του 2ου αι.

**A/A: 590** Προσωρινός κωδικός για τις ανάγκες της εργασίας: **BY 227/15**  
**ΤΥΠΟΣ: 129** Υπηρεσία Φύλαξης και Αριθμός Ευρετηρίου: Μουσείο Βυζαντινού Πολιτισμού, BY 227/15  
**Στοιχεία εύρεσης** Χρονολόγηση: 1ος - αρχές 2ου αι.  
 Περιοχή: Θεσσαλονίκη, Ανατολική Νεκρόπολη  
 Ανασκαφή: Βόρειο τμήμα κοιμητηρίου Ευαγγελίστριας, χώρος Λυσισατρείου  
 Χρονολογία: 25-6-1993  
 Γυάλινα συνεννήματα: Άλλες πληροφορίες: Τάφος 122

**Διαστάσεις σε εκ.** **Τεχνικά χαρακτηριστικά**  
 Ύψος: 10 Διάμ. μέγιστη: 7.8 Χρώμα: Άχρωμο γαλαζωπό  
 Διάμ. χείλους: 3.5 Πάχος: 0.15 Ποιότητα γυαλιού: Χωρίς προσμίξεις, λίγες φυσαλίδες  
 Διάμ. βάσης: 7.5 Τεχνική κατασκευής: Ελεύθερη εμφύσηση  
 Λοιπές διαστάσεις: Τεχνική διακόσμησης: Διατήρηση: Αποσπασματική σε θραύσματα

**Δημοσιεύσεις**  
 Αδημοσίευτο. Από τάφο με λήχνο του β' μισού ή του τέλους του 2ου αι.

**A/A: 591** Προσωρινός κωδικός για τις ανάγκες της εργασίας: **BY 227/16**  
**ΤΥΠΟΣ: 129** Υπηρεσία Φύλαξης και Αριθμός Ευρετηρίου: Μουσείο Βυζαντινού Πολιτισμού, BY 227/16  
**Στοιχεία εύρεσης** Χρονολόγηση: 1ος - αρχές 2ου αι.  
 Περιοχή: Θεσσαλονίκη, Ανατολική Νεκρόπολη  
 Ανασκαφή: Βόρειο τμήμα κοιμητηρίου Ευαγγελίστριας, χώρος Λυσισατρείου  
 Χρονολογία: 25-6-1993  
 Γυάλινα συνεννήματα: Άλλες πληροφορίες: Τάφος 122

**Διαστάσεις σε εκ.** **Τεχνικά χαρακτηριστικά**  
 Ύψος: Διάμ. μέγιστη: Χρώμα: Γαλακτερό;;  
 Διάμ. χείλους: Πάχος: Ποιότητα γυαλιού: Χωρίς προσμίξεις, λίγες φυσαλίδες  
 Διάμ. βάσης: Τεχνική κατασκευής: Ελεύθερη εμφύσηση  
 Λοιπές διαστάσεις: Τεχνική διακόσμησης: Διατήρηση: Αποσπασματική

**Δημοσιεύσεις**  
 Αδημοσίευτο. Από τάφο με λήχνο του β' μισού ή του τέλους του 2ου αι.

**A/A: 592** Προσωρινός κωδικός για τις ανάγκες της εργασίας: **BY 257/1**  
**ΤΥΠΟΣ: 129** Υπηρεσία Φύλαξης και Αριθμός Ευρετηρίου: Μουσείο Βυζαντινού Πολιτισμού, BY 257/1  
**Στοιχεία εύρεσης** Χρονολόγηση: 1ος - αρχές 2ου αι.  
 Περιοχή: Θεσσαλονίκη, Ανατολική Νεκρόπολη  
 Ανασκαφή: Δημοτικό Νοσοκομείο «Άγιος Δημήτριος» προαύλιο  
 Χρονολογία: 23-4-87  
 Γυάλινα συνεννήματα: Άλλες πληροφορίες: Τάφος 12  
 BY 257/2

**Διαστάσεις σε εκ.** **Τεχνικά χαρακτηριστικά**  
 Ύψος: 13 Διάμ. μέγιστη: 6.5 Χρώμα: Άχρωμο πρασινωπό  
 Διάμ. χείλους: 3 Πάχος: 0.2 Ποιότητα γυαλιού: Δυσδιάκριτο λόγω διάβρωσης  
 Διάμ. βάσης: 5 Τεχνική κατασκευής: Ελεύθερη εμφύσηση  
 Λοιπές διαστάσεις: Τεχνική διακόσμησης: Διατήρηση: Ακέραιο

**Δημοσιεύσεις**  
 Μακροπούλου 1990, σ. 133, πίν. 1β

**A/A: 593** Προσωρινός κωδικός για τις ανάγκες της εργασίας: **ΔΕΘ 159/2**  
**ΤΥΠΟΣ: 129** Υπηρεσία Φύλαξης και Αριθμός Ευρετηρίου: Αρχαιολογικό Μουσείο Θεσσαλονίκης, Αρκατωράκη 2ου αι.  
**Στοιχεία εύρεσης** Χρονολόγηση:  
 Περιοχή: Θεσσαλονίκη, Ανατολική Νεκρόπολη  
 Ανασκαφή: Διεθνής Έκθεση Θεσσαλονίκης, Νότιο οικόπεδο  
 Χρονολογία: 1993  
 Γυάλινα συνεννήματα: Άλλες πληροφορίες: Τάφος 159, αγχείο 2  
 ΔΕΘ 159/1

**Διαστάσεις σε εκ.** **Τεχνικά χαρακτηριστικά**  
 Ύψος: 11 Διάμ. μέγιστη: 5.4 Χρώμα: Άχρωμο πρασινωπό  
 Διάμ. χείλους: 3.4 Πάχος: 0.18 Ποιότητα γυαλιού: Μερικές προσμίξεις, αρκετές φυσαλίδες  
 Διάμ. βάσης: 4.5 Τεχνική κατασκευής: Ελεύθερη εμφύσηση  
 Λοιπές διαστάσεις: Τεχνική διακόσμησης: Διατήρηση: Πλήρες, συγκολλημένο

**Δημοσιεύσεις**  
 Αδημοσίευτο

**A/A: 594** Προσωρινός κωδικός για τις ανάγκες της εργασίας: **ΜΟ 21955**  
**ΤΥΠΟΣ: 129** Υπηρεσία Φύλαξης και Αριθμός Ευρετηρίου: Αρχαιολογικό Μουσείο Θεσσαλονίκης, ΜΟ 21955  
**Στοιχεία εύρεσης** Χρονολόγηση: 1ος - αρχές 2ου αι.  
 Περιοχή: Θεσσαλονίκη, Ανατολική Νεκρόπολη  
 Ανασκαφή: Μελενίκου και Χατζηανδρέου  
 Χρονολογία: 22-4-1994  
 Γυάλινα συνεννήματα: Άλλες πληροφορίες: Τάφος 85

**Διαστάσεις σε εκ.** **Τεχνικά χαρακτηριστικά**  
 Ύψος: 15 Διάμ. μέγιστη: 7.5 Χρώμα: Πιθανώς άχρωμο πρασινωπό  
 Διάμ. χείλους: 3.7 Πάχος: 0.15 Ποιότητα γυαλιού: Δυσδιάκριτο λόγω διάβρωσης  
 Διάμ. βάσης: 5 Τεχνική κατασκευής: Ελεύθερη εμφύσηση  
 Λοιπές διαστάσεις: Τεχνική διακόσμησης: Διατήρηση: Συγκολλημένο, λείπει μικρό τμήμα του λαιμού

**Δημοσιεύσεις**  
 Μ. Τσιμπιδου-Αυλωνίτη, Α. Λούτας, ΑΔ 49(1994), Χρονικά Β2, σ. 436, πίν. 138β

**A/A: 595** Προσωρινός κωδικός για τις ανάγκες της εργασίας: **ΜΜΣΤ 160/3**  
**ΤΥΠΟΣ: 129** Υπηρεσία Φύλαξης και Αριθμός Ευρετηρίου: Αρχαιολογικό Μουσείο Θεσσαλονίκης, Αρκατωράκη 2ου αι.  
**Στοιχεία εύρεσης** Χρονολόγηση:  
 Περιοχή: Θεσσαλονίκη, Ανατολική Νεκρόπολη  
 Ανασκαφή: Διεθνής Έκθεση Θεσσαλονίκης, Μακεδονικό Μουσείο Σύγχρονης Τέχνης  
 Χρονολογία: 2001  
 Γυάλινα συνεννήματα: Άλλες πληροφορίες: Τάφος 160, αρ. αγχείο 3  
 ΜΜΣΤ 160/1-11

**Διαστάσεις σε εκ.** **Τεχνικά χαρακτηριστικά**  
 Ύψος: 7 Διάμ. μέγιστη: 3.5 Χρώμα: Άχρωμο διαφανές αποχρωματισμένο  
 Διάμ. χείλους: 1.8 Πάχος: 0.15 Ποιότητα γυαλιού: Μερικές προσμίξεις, αρκετές φυσαλίδες  
 Διάμ. βάσης: 1.2 Τεχνική κατασκευής: Ελεύθερη εμφύσηση  
 Λοιπές διαστάσεις: Τεχνική διακόσμησης: Διατήρηση: Ακέραιο

**Δημοσιεύσεις**  
 Αδημοσίευτο

**A/A: 596** Προσωρινός κωδικός για τις ανάγκες της εργασίας: **PAM 63**  
**ΤΥΠΟΣ: 129** Υπηρεσία Φύλαξης και Αριθμός Ευρετηρίου: Αρχαιολογικό Μουσείο Θεσσαλονίκης, Λεβιάδων 2ου αι.  
**Στοιχεία εύρεσης** Χρονολόγηση:  
 Περιοχή: Θεσσαλονίκη, Ανατολική Νεκρόπολη  
 Ανασκαφή: Πανεπιστημιούπολη Α.Π.Θ. Θεολογική Σχολή  
 Χρονολογία: Σεπτέμβριος 1965  
 Γυάλινα συνειρήματα:  
 Άλλες πληροφορίες: Τάφος γΧ1

**Διαστάσεις σε εκ.** **Τεχνικά χαρακτηριστικά**  
 Ύψος: Διάμ. μέγιστη: Χρώμα: Άχρωμο πρασινωπό  
 Διάμ. χείλους: 2 Πάχος: Ποιότητα γυαλιού: Λίγες φυσαλίδες χωρίς προσμίξεις  
 Διάμ. βάσης: 7 Τεχνική κατασκευής: Ελεύθερη εμφύσηση  
 Λοιπές διαστάσεις: Υπολογιζόμενο ύψος: Τεχνική διακόσμησης:  
 διαστάσεις: περι. 12-14 εκ. Διατήρηση: Θραύσματα

**Δημοσιεύσεις**  
 Αδημοσίευτο

**A/A: 597** Προσωρινός κωδικός για τις ανάγκες της εργασίας: **BY 227/34**  
**ΤΥΠΟΣ: 130** Υπηρεσία Φύλαξης και Αριθμός Ευρετηρίου: Μουσείο Βυζαντινού Πολιτισμού, ΒΥ 227/34  
**Στοιχεία εύρεσης** Χρονολόγηση: 1ος - αρχές 2ου αι.  
 Περιοχή: Θεσσαλονίκη, Ανατολική Νεκρόπολη  
 Ανασκαφή: Βόρειο τμήμα κοιμητηρίου Ευαγγελιστρίας, χώρος Λυσασιτρείου  
 Χρονολογία: 19-5-1993  
 Γυάλινα συνειρήματα:  
 Άλλες πληροφορίες: Ταφικό μνημείο II, κβωτιδόσχημος τάφος

**Διαστάσεις σε εκ.** **Τεχνικά χαρακτηριστικά**  
 Ύψος: Διάμ. μέγιστη: Χρώμα: Άχρωμο πρασινωπό  
 Διάμ. χείλους: Πάχος: Ποιότητα γυαλιού:  
 Διάμ. βάσης: Τεχνική κατασκευής: Ελεύθερη εμφύσηση  
 Λοιπές διαστάσεις: Τεχνική διακόσμησης:  
 Διατήρηση: Σχεδόν ακέραιο, παραμορφωμένο από πυρά

**Δημοσιεύσεις**  
 Αδημοσίευτο

**A/A: 600** Προσωρινός κωδικός για τις ανάγκες της εργασίας: **ΜΘ ΣιντριβάνιΤ2**  
**ΤΥΠΟΣ: 130** Υπηρεσία Φύλαξης και Αριθμός Ευρετηρίου: Αρχαιολογικό Μουσείο Θεσσαλονίκης, Λεβιάδων 2ου αι.  
**Στοιχεία εύρεσης** Χρονολόγηση:  
 Περιοχή: Θεσσαλονίκη, Ανατολική Νεκρόπολη  
 Ανασκαφή: Εγνατία και Κ. Μελενίκου  
 Χρονολογία: 1969  
 Γυάλινα συνειρήματα:  
 Άλλες πληροφορίες: Τάφος 2

**Διαστάσεις σε εκ.** **Τεχνικά χαρακτηριστικά**  
 Ύψος: 8 Διάμ. μέγιστη: Χρώμα: Άχρωμο πρασινωπό  
 Διάμ. χείλους: 1,3 Πάχος: 0,1 Ποιότητα γυαλιού:  
 Διάμ. βάσης: 3 Τεχνική κατασκευής: Ελεύθερη εμφύσηση  
 Λοιπές διαστάσεις: Τεχνική διακόσμησης:  
 Διατήρηση: Λείπει το κάτω τμήμα του σώματος

**Δημοσιεύσεις**  
 Αδημοσίευτο

**A/A: 601** Προσωρινός κωδικός για τις ανάγκες της εργασίας: **ΜΘ ΣιντριβάνιΤ9Β8**  
**ΤΥΠΟΣ: 130** Υπηρεσία Φύλαξης και Αριθμός Ευρετηρίου: Αρχαιολογικό Μουσείο Θεσσαλονίκης, Λεβιάδων 2ου αι.  
**Στοιχεία εύρεσης** Χρονολόγηση:  
 Περιοχή: Θεσσαλονίκη, Ανατολική Νεκρόπολη  
 Ανασκαφή: Εγνατία και Κ. Μελενίκου  
 Χρονολογία: 1969  
 Γυάλινα συνειρήματα: ΜΘ ΣιντριβάνιΤ9Β5  
 Άλλες πληροφορίες: Τάφος 9 Β8

**Διαστάσεις σε εκ.** **Τεχνικά χαρακτηριστικά**  
 Ύψος: 7 Διάμ. μέγιστη: Χρώμα: Άχρωμο πρασινωπό  
 Διάμ. χείλους: 1,5 Πάχος: 0,15 Ποιότητα γυαλιού:  
 Διάμ. βάσης: Τεχνική κατασκευής: Ελεύθερη εμφύσηση  
 Λοιπές διαστάσεις: Τεχνική διακόσμησης:  
 Διατήρηση: Παραμορφωμένο από πυρά

**Δημοσιεύσεις**  
 Αδημοσίευτο

**A/A: 598** Προσωρινός κωδικός για τις ανάγκες της εργασίας: **BY 227/39 α**  
**ΤΥΠΟΣ: 130** Υπηρεσία Φύλαξης και Αριθμός Ευρετηρίου: Μουσείο Βυζαντινού Πολιτισμού, ΒΥ 227/39 α  
**Στοιχεία εύρεσης** Χρονολόγηση: 1ος - αρχές 2ου αι.  
 Περιοχή: Θεσσαλονίκη, Ανατολική Νεκρόπολη  
 Ανασκαφή: Βόρειο τμήμα κοιμητηρίου Ευαγγελιστρίας, χώρος Λυσασιτρείου  
 Χρονολογία: 16-8-1993  
 Γυάλινα συνειρήματα:  
 Άλλες πληροφορίες:

**Διαστάσεις σε εκ.** **Τεχνικά χαρακτηριστικά**  
 Ύψος: 6,5 Διάμ. μέγιστη: Χρώμα: Άχρωμο γαλαζωπό  
 Διάμ. χείλους: 2,6 Πάχος: Ποιότητα γυαλιού:  
 Διάμ. βάσης: Τεχνική κατασκευής: Ελεύθερη εμφύσηση  
 Λοιπές διαστάσεις: Τεχνική διακόσμησης:  
 Διατήρηση: Θραύσματα

**Δημοσιεύσεις**  
 Αδημοσίευτο

**A/A: 599** Προσωρινός κωδικός για τις ανάγκες της εργασίας: **ΔΕΘ 159/1**  
**ΤΥΠΟΣ: 130** Υπηρεσία Φύλαξης και Αριθμός Ευρετηρίου: Αρχαιολογικό Μουσείο Θεσσαλονίκης, Λεβιάδων 2ου αι.  
**Στοιχεία εύρεσης** Χρονολόγηση:  
 Περιοχή: Θεσσαλονίκη, Ανατολική Νεκρόπολη  
 Ανασκαφή: Διεθνής Έκθεση Θεσσαλονίκης, Νότιο οικόπεδο  
 Χρονολογία: 1993  
 Γυάλινα συνειρήματα: ΔΕΘ 159/2  
 Άλλες πληροφορίες: Τάφος 159, αγγείο 1

**Διαστάσεις σε εκ.** **Τεχνικά χαρακτηριστικά**  
 Ύψος: 8,7 Διάμ. μέγιστη: 2,8 Χρώμα: Άχρωμο πρασινωπό  
 Διάμ. χείλους: 2,2 Πάχος: 0,2 Ποιότητα γυαλιού: Δυσδιάκριτο λόγω διάβρωσης  
 Διάμ. βάσης: 2,5 Τεχνική κατασκευής: Ελεύθερη εμφύσηση  
 Λοιπές διαστάσεις: Τεχνική διακόσμησης:  
 Διατήρηση: Ακέραιο

**Δημοσιεύσεις**  
 Αδημοσίευτο

**A/A: 602** Προσωρινός κωδικός για τις ανάγκες της εργασίας: **ΜΘ ΣιντριβάνιΤ9Α2β**  
**ΤΥΠΟΣ: 130** Υπηρεσία Φύλαξης και Αριθμός Ευρετηρίου: Αρχαιολογικό Μουσείο Θεσσαλονίκης, Λεβιάδων 2ου αι.  
**Στοιχεία εύρεσης** Χρονολόγηση:  
 Περιοχή: Θεσσαλονίκη, Ανατολική Νεκρόπολη  
 Ανασκαφή: Εγνατία και Κ. Μελενίκου  
 Χρονολογία: 1969  
 Γυάλινα συνειρήματα: ΜΘ ΣιντριβάνιΤ9Α2α  
 Άλλες πληροφορίες: Τάφος 9 Α2

**Διαστάσεις σε εκ.** **Τεχνικά χαρακτηριστικά**  
 Ύψος: Διάμ. μέγιστη: Χρώμα: Άχρωμο πρασινωπό  
 Διάμ. χείλους: 1,5 Πάχος: 0,1 Ποιότητα γυαλιού:  
 Διάμ. βάσης: Τεχνική κατασκευής: Ελεύθερη εμφύσηση  
 Λοιπές διαστάσεις: Σωζόμενο Ύψος: 5 Τεχνική διακόσμησης:  
 Διατήρηση: Παραμορφωμένο από πυρά

**Δημοσιεύσεις**  
 Αδημοσίευτο

**A/A: 603** Προσωρινός κωδικός για τις ανάγκες της εργασίας: **ΜΘ 6308**  
**ΤΥΠΟΣ: 130** Υπηρεσία Φύλαξης και Αριθμός Ευρετηρίου: Αρχαιολογικό Μουσείο Θεσσαλονίκης, ΜΘ 6308  
**Στοιχεία εύρεσης** Χρονολόγηση: 1ος - αρχές 2ου αι.  
 Περιοχή: Θεσσαλονίκη, Ανατολική Νεκρόπολη  
 Ανασκαφή: Εγνατία και Κ. Μελενίκου  
 Χρονολογία: -4-1969  
 Γυάλινα συνειρήματα:  
 Άλλες πληροφορίες: Εκτός Τάφου 2

**Διαστάσεις σε εκ.** **Τεχνικά χαρακτηριστικά**  
 Ύψος: 16 Διάμ. μέγιστη: 6,6 Χρώμα: Άχρωμο γαλαζωπό  
 Διάμ. χείλους: 3,2 Πάχος: 0,2 Ποιότητα γυαλιού: Χωρίς προσμίξεις, λίγες φυσαλίδες  
 Διάμ. βάσης: 6 Τεχνική κατασκευής: Ελεύθερη εμφύσηση  
 Λοιπές διαστάσεις: Τεχνική διακόσμησης:  
 Διατήρηση: Ακέραιο

**Δημοσιεύσεις**  
 Αδημοσίευτο

**A/A: 604** Προσωρινός κωδικός για τις ανάγκες της εργασίας: **ΜΘ 11093**  
**ΤΥΠΟΣ: 130** Υπηρεσία Φύλαξης και Αριθμός Ευρετηρίου: Αρχαιολογικό Μουσείο Θεσσαλονίκης, ΜΘ 11093  
**Στοιχεία εύρεσης** Χρονολόγηση: 1ος - αρχές 2ου αι.

Περιοχή: Θεσσαλονίκη, Δυτική Νεκρόπολη  
 Ανασκαφή: Γιαννισίων. Κλινικές Κτηνιατρικής Σχολής Α.Π.Θ.  
 Χρονολογία:  
 Γυάλινα συνευρήματα:  
 Άλλες πληροφορίες: Τάφος Γ

**Διαστάσεις σε εκ.** **Τεχνικά χαρακτηριστικά**

Ύψος : 4 Διάμ. μέγιστη : Χρώμα: Άχρωμο πρασινωπό  
 Διάμ. χείλους : Πάχος : 0.1 Ποιότητα γυαλιού:  
 Διάμ. βάσης : 1.5 Τεχνική κατασκευής: Ελεύθερη εμφύσηση  
 Λοιπές διαστάσεις : Τεχνική διακόσμησης:  
 Διατήρηση: Λείπει το ήμισυ του χείλους.

**Δημοσιεύσεις**  
 Πέτσας 1974, σ. 329

**A/A: 605** Προσωρινός κωδικός για τις ανάγκες της εργασίας: **ΜΘ 20936**  
**ΤΥΠΟΣ: 130** Υπηρεσία Φύλαξης και Αριθμός Ευρετηρίου: Αρχαιολογικό Μουσείο Θεσσαλονίκης, ΜΘ 20935  
**Στοιχεία εύρεσης** Χρονολόγηση: 1ος - αρχές 2ου αι.

Περιοχή: Θεσσαλονίκη  
 Ανασκαφή: Αγνωστού προελεύσεως  
 Χρονολογία:  
 Γυάλινα συνευρήματα:  
 Άλλες πληροφορίες:

**Διαστάσεις σε εκ.** **Τεχνικά χαρακτηριστικά**

Ύψος : 3.6 Διάμ. μέγιστη : 1.5 Χρώμα: Άχρωμο γαλαζωπό  
 Διάμ. χείλους : 1.4 Πάχος : 0.05 Ποιότητα γυαλιού: Χωρίς προσμίξεις, μερικές φυσαλίδες  
 Διάμ. βάσης : 1.3 Τεχνική κατασκευής: Ελεύθερη εμφύσηση  
 Λοιπές διαστάσεις : Τεχνική διακόσμησης:  
 Διατήρηση: Σε θραύσματα μη συγκολλησιμα

**Δημοσιεύσεις**  
 Αδημοσίευτο

**A/A: 606** Προσωρινός κωδικός για τις ανάγκες της εργασίας: **ΜΜΣΤ 160/2**  
**ΤΥΠΟΣ: 130** Υπηρεσία Φύλαξης και Αριθμός Ευρετηρίου: Αρχαιολογικό Μουσείο Θεσσαλονίκης, Αρ. 160/2  
**Στοιχεία εύρεσης** Χρονολόγηση:  
 Περιοχή: Θεσσαλονίκη, Ανατολική Νεκρόπολη  
 Ανασκαφή: Διεθνής Έκθεση Θεσσαλονίκης, Μακεδονικό Μουσείο Σύγχρονης Τέχνης  
 Χρονολογία: 2001  
 Γυάλινα συνευρήματα: ΜΜΣΤ 160/1-11  
 Άλλες πληροφορίες: Τάφος 160, αρ. αγγείου 2

**Διαστάσεις σε εκ.** **Τεχνικά χαρακτηριστικά**

Ύψος : 3.1 Διάμ. μέγιστη : 1.3 Χρώμα: Άχρωμο γαλαζωπό  
 Διάμ. χείλους : 1.3 Πάχος : Τεχνική κατασκευής: Χωρίς προσμίξεις και φυσαλίδες  
 Διάμ. βάσης : 0.8 Τεχνική κατασκευής: Ελεύθερη εμφύσηση  
 Λοιπές διαστάσεις : Τεχνική διακόσμησης:  
 Διατήρηση: Ακέραιο

**Δημοσιεύσεις**  
 Αδημοσίευτο

**A/A: 607** Προσωρινός κωδικός για τις ανάγκες της εργασίας: **ΜΜΣΤ 160/6**  
**ΤΥΠΟΣ: 130** Υπηρεσία Φύλαξης και Αριθμός Ευρετηρίου: Αρχαιολογικό Μουσείο Θεσσαλονίκης, Αρ. 160/6  
**Στοιχεία εύρεσης** Χρονολόγηση:  
 Περιοχή: Θεσσαλονίκη, Ανατολική Νεκρόπολη  
 Ανασκαφή: Διεθνής Έκθεση Θεσσαλονίκης, Μακεδονικό Μουσείο Σύγχρονης Τέχνης  
 Χρονολογία: 2001  
 Γυάλινα συνευρήματα: ΜΜΣΤ 160/1-11  
 Άλλες πληροφορίες: Τάφος 160, αρ. αγγείου 6

**Διαστάσεις σε εκ.** **Τεχνικά χαρακτηριστικά**

Ύψος : 6.6 Διάμ. μέγιστη : 3 Χρώμα: Άχρωμο ελαφρά πρασινωπό  
 Διάμ. χείλους : Πάχος : 0.12 Ποιότητα γυαλιού:  
 Διάμ. βάσης : 3 Τεχνική κατασκευής: Ελεύθερη εμφύσηση  
 Λοιπές διαστάσεις : Σωζόμενο Ύψος: 6,6 εκ. Τεχνική διακόσμησης:  
 Διατήρηση: Λείπει τμήμα του λαιμού και το χείλος

**Δημοσιεύσεις**  
 Αδημοσίευτο

**A/A: 608** Προσωρινός κωδικός για τις ανάγκες της εργασίας: **ΜΘ 3000**  
**ΤΥΠΟΣ: 131** Υπηρεσία Φύλαξης και Αριθμός Ευρετηρίου: Αρχαιολογικό Μουσείο Θεσσαλονίκης, ΜΘ 3000  
**Στοιχεία εύρεσης** Χρονολόγηση: 1ος - αρχές 2ου αι.

Περιοχή: Θεσσαλονίκη, Ανατολική Νεκρόπολη  
 Ανασκαφή: Αγίου Δημητρίου 232, δίπλα στον περιβολό του Κεντρικού  
 Χρονολογία: 7-3-1962  
 Γυάλινα συνευρήματα: ΜΘ 2999-ΜΘ 3014  
 Άλλες πληροφορίες: Χρυσή Πύλη, Σαρκαφάγος Τ. Κλαυδίου Λύκου

**Διαστάσεις σε εκ.** **Τεχνικά χαρακτηριστικά**

Ύψος : 3 Διάμ. μέγιστη : Χρώμα: Άχρωμο πρασινωπό  
 Διάμ. χείλους : Πάχος : Ποιότητα γυαλιού:  
 Διάμ. βάσης : Τεχνική κατασκευής: Ελεύθερη εμφύσηση  
 Λοιπές διαστάσεις : Τεχνική διακόσμησης:  
 Διατήρηση: Ακέραιο

**Δημοσιεύσεις**  
 Θέμελης 1963, σ. 447, πίν. Ινβ.

**A/A: 609** Προσωρινός κωδικός για τις ανάγκες της εργασίας: **ΜΘ 5480**  
**ΤΥΠΟΣ: 131** Υπηρεσία Φύλαξης και Αριθμός Ευρετηρίου: Αρχαιολογικό Μουσείο Θεσσαλονίκης, ΜΘ 5480  
**Στοιχεία εύρεσης** Χρονολόγηση: 1ος - αρχές 2ου αι.

Περιοχή: Χαλκιδική  
 Ανασκαφή: Αγνώστης προέλευσης  
 Χρονολογία:  
 Γυάλινα συνευρήματα:  
 Άλλες πληροφορίες:

**Διαστάσεις σε εκ.** **Τεχνικά χαρακτηριστικά**

Ύψος : 5.5 Διάμ. μέγιστη : Χρώμα: Άχρωμο λαδοπράσινο  
 Διάμ. χείλους : -1 Πάχος : 0.13 Ποιότητα γυαλιού:  
 Διάμ. βάσης : 6.2 Τεχνική κατασκευής: Ελεύθερη εμφύσηση  
 Λοιπές διαστάσεις : Τεχνική διακόσμησης:  
 Διατήρηση: Χείλος και λαιμός λείπουν

**Δημοσιεύσεις**  
 Αδημοσίευτο

**A/A: 610** Προσωρινός κωδικός για τις ανάγκες της εργασίας: **ΜΘ 5947**  
**ΤΥΠΟΣ: 131** Υπηρεσία Φύλαξης και Αριθμός Ευρετηρίου: Αρχαιολογικό Μουσείο Θεσσαλονίκης, ΜΘ 5947  
**Στοιχεία εύρεσης** Χρονολόγηση: 1ος - αρχές 2ου αι.

Περιοχή: Θεσσαλονίκη, Ανατολική Νεκρόπολη  
 Ανασκαφή: Πανεπιστημιούπολη Α.Π.Θ. Θεολογική Σχολή  
 Χρονολογία: 1965  
 Γυάλινα συνευρήματα:  
 Άλλες πληροφορίες: Τάφος (2), Φάση α'

**Διαστάσεις σε εκ.** **Τεχνικά χαρακτηριστικά**

Ύψος : 15 Διάμ. μέγιστη : Χρώμα: Σκούρο γαλαζοπράσινο.  
 Διάμ. χείλους : 3 Πάχος : 0.1 Ποιότητα γυαλιού:  
 Διάμ. βάσης : 4.5 Τεχνική κατασκευής: Ελεύθερη εμφύσηση  
 Λοιπές διαστάσεις : Τεχνική διακόσμησης:  
 Διατήρηση: Λείπουν μέρη του σώματος και του λαιμού

**Δημοσιεύσεις**  
 Φ. Πέτσας, Α.Δ. 21(1966), Χρονικά Β2, σ. 334-9, πίν. 354 δ.

**A/A: 611** Προσωρινός κωδικός για τις ανάγκες της εργασίας: **ΜΘ 5955**  
**ΤΥΠΟΣ: 131** Υπηρεσία Φύλαξης και Αριθμός Ευρετηρίου: Αρχαιολογικό Μουσείο Θεσσαλονίκης, ΜΘ 5955  
**Στοιχεία εύρεσης** Χρονολόγηση: 1ος - αρχές 2ου αι.

Περιοχή: Θεσσαλονίκη, Ανατολική Νεκρόπολη  
 Ανασκαφή: Πανεπιστημιούπολη Α.Π.Θ. Θεολογική Σχολή  
 Χρονολογία: 7-1965  
 Γυάλινα συνευρήματα:  
 Άλλες πληροφορίες: Τάφος υπό του (3β), Τομέας 11

**Διαστάσεις σε εκ.** **Τεχνικά χαρακτηριστικά**

Ύψος : 10 Διάμ. μέγιστη : Χρώμα: Άχρωμο γαλαζωπό  
 Διάμ. χείλους : 2 Πάχος : 0.08 Ποιότητα γυαλιού:  
 Διάμ. βάσης : 2.7 Τεχνική κατασκευής: Ελεύθερη εμφύσηση  
 Λοιπές διαστάσεις : Τεχνική διακόσμησης:  
 Διατήρηση: Ακέραιο

**Δημοσιεύσεις**  
 Αδημοσίευτο

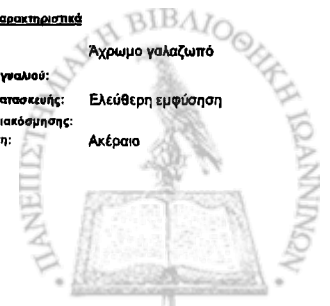

**A/A: 612** Προσωρινός κωδικός για τις ανάγκες της εργασίας: **ΜΘ 11174**  
**ΤΥΠΟΣ: 131** Υπηρεσία Φύλαξης και Αριθμός Ευρετηρίου: Αρχαιολογικό Μουσείο Θεσσαλονίκης, ΜΘ 11174  
**Στοιχεία εύρεσης** Χρονολόγηση: 1ος - αρχές 2ου αι.  
 Περιοχή: Θεσσαλονίκη, Δυτική Νεκρόπολη  
 Ανασκαφή: Ραμόνα  
 Χρονολογία:  
 Γυάλινα σκευήματα:  
 Άλλες πληροφορίες: Κτίριο 1, λακκοειδής τάφος

<u>Διαστάσεις σε εκ.</u>		<u>Τεχνικά χαρακτηριστικά</u>	
Ύψος :	8.5	Διάμ. μέγιστη :	2.8
Διάμ. χείλους :	3	Πάχος :	0.1
Διάμ. βάσης :	2.8	Χρώμα:	Μπλε αδιαφανές
Λοιπές διαστάσεις :		Ποιότητα γυαλιού:	
		Τεχνική κατασκευής:	Ελεύθερη εμφύσηση
		Τεχνική διακόσμησης:	
		Διατήρηση:	Λείπουν τμήματα του σώματος και του λαιμού. Φέρει γαλαζοπράσινους ιριδισμούς.

Δημοσιεύσεις  
 Αδημοσίευτο

**A/A: 613** Προσωρινός κωδικός για τις ανάγκες της εργασίας: **ΜΘ 11241**  
**ΤΥΠΟΣ: 131** Υπηρεσία Φύλαξης και Αριθμός Ευρετηρίου: Αρχαιολογικό Μουσείο Θεσσαλονίκης, ΜΘ 11241  
**Στοιχεία εύρεσης** Χρονολόγηση: 1ος - αρχές 2ου αι.  
 Περιοχή: Θεσσαλονίκη, Ανατολική Νεκρόπολη  
 Ανασκαφή: Σιντριβάνι, Ανασκαφή τείχους  
 Χρονολογία:  
 Γυάλινα σκευήματα:  
 Άλλες πληροφορίες: Βρέθηκε δυτικά του τάφου T12 στην ανατολική παρυφή της οδού Κ. Μελενίκου

<u>Διαστάσεις σε εκ.</u>		<u>Τεχνικά χαρακτηριστικά</u>	
Ύψος :	15	Διάμ. μέγιστη :	7.25
Διάμ. χείλους :	3.4	Πάχος :	0.35
Διάμ. βάσης :	7.3	Χρώμα:	Άχρωμο γαλαζοπράσινο
Λοιπές διαστάσεις :		Ποιότητα γυαλιού:	Χωρίς προσμίξεις και φυσαλίδες
		Τεχνική κατασκευής:	Ελεύθερη εμφύσηση
		Τεχνική διακόσμησης:	
		Διατήρηση:	Ακέραιο. Φέρει ιριδισμούς.

Δημοσιεύσεις  
 Α.Δ. 26 (1971), Χρονικά Β2, σελ. 377, Πλν. 370ξ, Ε. Τρακοσπούλου-Σαλακίδου, Θεσσαλονίκη από τα Προϊστορικά μέχρι τα χριστιανικά χρόνια, Αθήνα 1986, σ. 125.

**A/A: 614** Προσωρινός κωδικός για τις ανάγκες της εργασίας: **ΜΘ 11539 α**  
**ΤΥΠΟΣ: 131** Υπηρεσία Φύλαξης και Αριθμός Ευρετηρίου: Αρχαιολογικό Μουσείο Θεσσαλονίκης, ΜΘ 11539  
**Στοιχεία εύρεσης** Χρονολόγηση:  
 Περιοχή: Θεσσαλονίκη, Δυτική Νεκρόπολη  
 Ανασκαφή: Ραμόνα  
 Χρονολογία:  
 Γυάλινα σκευήματα: ΜΘ 11539β, γ  
 Άλλες πληροφορίες: Τάφος Κερμοσκεκτής

<u>Διαστάσεις σε εκ.</u>		<u>Τεχνικά χαρακτηριστικά</u>	
Ύψος :	5	Διάμ. μέγιστη :	2.7
Διάμ. χείλους :	1.3	Πάχος :	0.12
Διάμ. βάσης :	2.4	Χρώμα:	Άχρωμο κτρινωπό
Λοιπές διαστάσεις :		Ποιότητα γυαλιού:	
		Τεχνική κατασκευής:	Ελεύθερη εμφύσηση
		Τεχνική διακόσμησης:	
		Διατήρηση:	Συγκολλημένο, λείπει ελάχιστο θραύσμα από την κοιλιά. Καλυμμένο ολοσχερώς με λευκή πάatina

Δημοσιεύσεις

Ε. Τρακοσπούλου-Σαλακίδου, στο Θεσσαλονίκη, Από τα προϊστορικά μέχρι τα χριστιανικά χρόνια 1986, σ. 134.

**A/A: 615** Προσωρινός κωδικός για τις ανάγκες της εργασίας: **ΜΘ 11539 γ**  
**ΤΥΠΟΣ: 131** Υπηρεσία Φύλαξης και Αριθμός Ευρετηρίου: Αρχαιολογικό Μουσείο Θεσσαλονίκης, ΜΘ 11539  
**Στοιχεία εύρεσης** Χρονολόγηση:  
 Περιοχή: Θεσσαλονίκη, Δυτική Νεκρόπολη  
 Ανασκαφή: Ραμόνα  
 Χρονολογία:  
 Γυάλινα σκευήματα: ΜΘ 11539α, β  
 Άλλες πληροφορίες: Τάφος Κερμοσκεκτής

<u>Διαστάσεις σε εκ.</u>		<u>Τεχνικά χαρακτηριστικά</u>	
Ύψος :	2.8	Διάμ. μέγιστη :	1.6
Διάμ. χείλους :	1.2	Πάχος :	
Διάμ. βάσης :	1	Χρώμα:	Άχρωμο πρασινωπό
Λοιπές διαστάσεις :		Ποιότητα γυαλιού:	
		Τεχνική κατασκευής:	Ελεύθερη εμφύσηση
		Τεχνική διακόσμησης:	
		Διατήρηση:	Καλύπτεται από μελανή πάatina

Δημοσιεύσεις  
 Ε. Τρακοσπούλου-Σαλακίδου, στο Θεσσαλονίκη, Από τα προϊστορικά μέχρι τα χριστιανικά χρόνια 1986, σ. 134.

**A/A: 616** Προσωρινός κωδικός για τις ανάγκες της εργασίας: **ΜΘ 19258**  
**ΤΥΠΟΣ: 131** Υπηρεσία Φύλαξης και Αριθμός Ευρετηρίου: Αρχαιολογικό Μουσείο Θεσσαλονίκης, ΜΘ 19258  
**Στοιχεία εύρεσης** Χρονολόγηση:  
 Περιοχή: Θεσσαλονίκη, Ανατολική Νεκρόπολη  
 Ανασκαφή: Μελενίκου και Χατζηανδρέου  
 Χρονολογία: 13-4-1994  
 Γυάλινα σκευήματα:  
 Άλλες πληροφορίες: Τάφος 46

<u>Διαστάσεις σε εκ.</u>		<u>Τεχνικά χαρακτηριστικά</u>	
Ύψος :	16	Διάμ. μέγιστη :	8
Διάμ. χείλους :	3.3	Πάχος :	0.15
Διάμ. βάσης :	8	Χρώμα:	Άχρωμο πρασινωπό
Λοιπές διαστάσεις :		Ποιότητα γυαλιού:	Χωρίς προσμίξεις, λίγες φυσαλίδες
		Τεχνική κατασκευής:	Ελεύθερη εμφύσηση
		Τεχνική διακόσμησης:	
		Διατήρηση:	Συγκολλημένο

Δημοσιεύσεις  
 Μ. Τσιμπίου-Αυλωνίτη, Α. Λούτας, ΑΔ 49(1994), Χρονικά Β2, σ. 436, Πλν. 138β

**A/A: 617** Προσωρινός κωδικός για τις ανάγκες της εργασίας: **ΜΘ 19264**  
**ΤΥΠΟΣ: 131** Υπηρεσία Φύλαξης και Αριθμός Ευρετηρίου: Αρχαιολογικό Μουσείο Θεσσαλονίκης, ΜΘ 19264  
**Στοιχεία εύρεσης** Χρονολόγηση:  
 Περιοχή: Θεσσαλονίκη, Ανατολική Νεκρόπολη  
 Ανασκαφή: Μελενίκου και Χατζηανδρέου  
 Χρονολογία: 23-5-1994  
 Γυάλινα σκευήματα: ΜΘ 19265  
 Άλλες πληροφορίες: Τάφος 91

<u>Διαστάσεις σε εκ.</u>		<u>Τεχνικά χαρακτηριστικά</u>	
Ύψος :	16	Διάμ. μέγιστη :	8
Διάμ. χείλους :	3.3	Πάχος :	0.15
Διάμ. βάσης :	6	Χρώμα:	Άχρωμο γαλαζωπό
Λοιπές διαστάσεις :		Ποιότητα γυαλιού:	Χωρίς προσμίξεις, αρκετές φυσαλίδες
		Τεχνική κατασκευής:	Ελεύθερη εμφύσηση
		Τεχνική διακόσμησης:	
		Διατήρηση:	Ακέραιο

Δημοσιεύσεις  
 Μ. Τσιμπίου-Αυλωνίτη, Α. Λούτας, ΑΔ 49(1994), Χρονικά Β2, σ. 436, Πλν. 138β

**A/A: 618** Προσωρινός κωδικός για τις ανάγκες της εργασίας: **ΜΘ 19265**  
**ΤΥΠΟΣ: 131** Υπηρεσία Φύλαξης και Αριθμός Ευρετηρίου: Αρχαιολογικό Μουσείο Θεσσαλονίκης, ΜΘ 19265  
**Στοιχεία εύρεσης** Χρονολόγηση:  
 Περιοχή: Θεσσαλονίκη, Ανατολική Νεκρόπολη  
 Ανασκαφή: Μελενίκου και Χατζηανδρέου  
 Χρονολογία: 23-5-1994  
 Γυάλινα σκευήματα: ΜΘ 19264  
 Άλλες πληροφορίες: Τάφος 91

<u>Διαστάσεις σε εκ.</u>		<u>Τεχνικά χαρακτηριστικά</u>	
Ύψος :	14	Διάμ. μέγιστη :	5.2
Διάμ. χείλους :	3.2	Πάχος :	0.15
Διάμ. βάσης :	5.2	Χρώμα:	Άχρωμο γαλαζωπό
Λοιπές διαστάσεις :		Ποιότητα γυαλιού:	Χωρίς προσμίξεις, αρκετές φυσαλίδες
		Τεχνική κατασκευής:	Ελεύθερη εμφύσηση
		Τεχνική διακόσμησης:	
		Διατήρηση:	Συγκολλημένο, λείπουν τμήματα του λαιμού

Δημοσιεύσεις  
 Μ. Τσιμπίου-Αυλωνίτη, Α. Λούτας, ΑΔ 49(1994), Χρονικά Β2, σ. 436, Πλν. 138β

A/A: 619

ΤΥΠΟΣ: 131

Στοιχεία εύρεσης

Περιοχή: Θεσσαλονίκη  
Ανασκαφή: Αγνωστού προελεύσεως  
Χρονολογία:  
Γυάλινα  
συνευρήματα:  
Άλλες  
πληροφορίες:

Προσωρινός κωδικός για τις ανάγκες της εργασίας: ΜΘ 20931

Υπηρεσία Φύλαξης και Αριθμός Ευρετηρίου: Αρχαιολογικό Μουσείο Θεσσαλονίκης, ΜΘ 20931  
Χρονολόγηση: 1ος - αρχές 2ου αι.

Διαστάσεις σε εκ.

Ύψος: 14 Διάμ. μέγιστη: 7  
Διάμ. χείλους: 3.6 Πάχος: 0.18  
Διάμ. βάσης: 4.7  
Λοιπές διαστάσεις:

Τεχνικά χαρακτηριστικά

Χρώμα: Άχρωμο πρασινωπό  
Ποιότητα γυαλιού: Χωρίς προσμίξεις, αρκετές φυσαλίδες  
Τεχνική κατασκευής: Ελεύθερη εμφύσηση  
Τεχνική διακόσμησης:  
Διατήρηση: Λείπουν αρκετά μέρη του σώματος

Δημοσιεύσεις

Αδημοσίευτο

A/A: 620

ΤΥΠΟΣ: 131

Στοιχεία εύρεσης

Περιοχή: Θεσσαλονίκη  
Ανασκαφή: Αγνωστού προελεύσεως  
Χρονολογία:  
Γυάλινα  
συνευρήματα:  
Άλλες  
πληροφορίες:

Προσωρινός κωδικός για τις ανάγκες της εργασίας: ΜΘ 20932

Υπηρεσία Φύλαξης και Αριθμός Ευρετηρίου: Αρχαιολογικό Μουσείο Θεσσαλονίκης, ΜΘ 20932  
Χρονολόγηση: 1ος - αρχές 2ου αι.

Διαστάσεις σε εκ.

Ύψος: 15 Διάμ. μέγιστη: 6.7  
Διάμ. χείλους: 3.6 Πάχος: 0.18  
Διάμ. βάσης: 4.2  
Λοιπές διαστάσεις:

Τεχνικά χαρακτηριστικά

Χρώμα: Άχρωμο πρασινωπό  
Ποιότητα γυαλιού: Χωρίς προσμίξεις, αρκετές φυσαλίδες  
Τεχνική κατασκευής: Ελεύθερη εμφύσηση  
Τεχνική διακόσμησης:  
Διατήρηση: Λείπουν αρκετά μέρη του σώματος και του λαιμού

Δημοσιεύσεις

Αδημοσίευτο

A/A: 623

ΤΥΠΟΣ: 132

Στοιχεία εύρεσης

Περιοχή: Βέροια  
Ανασκαφή: Οικόπεδο Τσιράκογλου  
Χρονολογία: 1940  
Γυάλινα  
συνευρήματα:  
Άλλες  
πληροφορίες:

Προσωρινός κωδικός για τις ανάγκες της εργασίας: ΜΘ 20998

Υπηρεσία Φύλαξης και Αριθμός Ευρετηρίου: Αρχαιολογικό Μουσείο Θεσσαλονίκης, ΜΘ 20998  
Χρονολόγηση: 1ος αρχές - αρχές 3ου αι.

Διαστάσεις σε εκ.

Ύψος: 15 Διάμ. μέγιστη: 4.9  
Διάμ. χείλους: 2.2 Πάχος: 0.05  
Διάμ. βάσης: 4.6  
Λοιπές διαστάσεις:

Τεχνικά χαρακτηριστικά

Χρώμα: Άχρωμο πρασινωπό  
Ποιότητα γυαλιού: Καλή  
Τεχνική κατασκευής: Ελεύθερη εμφύσηση  
Τεχνική διακόσμησης:  
Διατήρηση: Λείπει τμήμα του σώματος. Καλύπτεται από σκληρή κρούστα

Δημοσιεύσεις

Walter 1940, εκ. 35. Κοτζιάς 1963-64, σ. 167-175.

A/A: 624

ΤΥΠΟΣ: 132

Στοιχεία εύρεσης

Περιοχή: Θεσσαλονίκη, Ανατολική Νεκρόπολη  
Ανασκαφή: Διεθνής Έκθεση Θεσσαλονίκης, Μακεδονικό Μουσείο Σύγχρονης Τέχνης  
Χρονολογία: ΜΜΣΤ 2/4-5,8, 16-17, 19-22  
Γυάλινα  
συνευρήματα:  
Άλλες  
πληροφορίες: Τάφος 2

Προσωρινός κωδικός για τις ανάγκες της εργασίας: ΜΜΣΤ 2/19

Υπηρεσία Φύλαξης και Αριθμός Ευρετηρίου: Αρχαιολογικό Μουσείο Θεσσαλονίκης, Αρ. 27/19  
Χρονολόγηση: αρχές 3ου αι.

Διαστάσεις σε εκ.

Ύψος: 7 Διάμ. μέγιστη: 4.5  
Διάμ. χείλους: Πάχος:  
Διάμ. βάσης: 4  
Λοιπές διαστάσεις:

Τεχνικά χαρακτηριστικά

Χρώμα: Ιώδες  
Ποιότητα γυαλιού: Χωρίς προσμίξεις, λίγες φυσαλίδες  
Τεχνική κατασκευής: Ελεύθερη εμφύσηση  
Τεχνική διακόσμησης:  
Διατήρηση: Δεν σώζεται το γέλυο. Το υπόλοιπο αγγείο σε θραύσματα

Δημοσιεύσεις

Αδημοσίευτο

A/A: 621

ΤΥΠΟΣ: 132

Στοιχεία εύρεσης

Περιοχή: Θεσσαλονίκη, Δυτική Νεκρόπολη  
Ανασκαφή: Μαργαροπούλου 20  
Χρονολογία: 11-5-1985  
Γυάλινα  
συνευρήματα:  
Άλλες  
πληροφορίες: Τάφος 103

Προσωρινός κωδικός για τις ανάγκες της εργασίας: ΒΥ 255/6

Υπηρεσία Φύλαξης και Αριθμός Ευρετηρίου: Μουσείο Βυζαντινού Πολιτισμού, ΒΥ 255/6  
Χρονολόγηση: 3ος αι.

Διαστάσεις σε εκ.

Ύψος: Διάμ. μέγιστη:  
Διάμ. χείλους: 2.5 Πάχος:  
Διάμ. βάσης:  
Λοιπές διαστάσεις: Σωζόμενο Ύψος: 16

Τεχνικά χαρακτηριστικά

Χρώμα: Άχρωμο πρασινωπό  
Ποιότητα γυαλιού:  
Τεχνική κατασκευής: Ελεύθερη εμφύσηση  
Τεχνική διακόσμησης:  
Διατήρηση: Λείπει το σώμα

Δημοσιεύσεις

Μακροπούλου 2006, σ. Από ταφ. του 3ου αι.

A/A: 622

ΤΥΠΟΣ: 132

Στοιχεία εύρεσης

Περιοχή: Θεσσαλονίκη, Ανατολική Νεκρόπολη  
Ανασκαφή: Εγνατία και Κ. Μελενίκου  
Χρονολογία: 1969  
Γυάλινα  
συνευρήματα:  
Άλλες  
πληροφορίες: Τάφος 22

Προσωρινός κωδικός για τις ανάγκες της εργασίας: ΜΘ Σιντριβάνι 22

Υπηρεσία Φύλαξης και Αριθμός Ευρετηρίου: Αρχαιολογικό Μουσείο Θεσσαλονίκης, Αρ. 27/22  
Χρονολόγηση: αρχές 3ου αι.

Διαστάσεις σε εκ.

Ύψος: 17 Διάμ. μέγιστη:  
Διάμ. χείλους: 2 Πάχος: 0.12  
Διάμ. βάσης: 4  
Λοιπές διαστάσεις:

Τεχνικά χαρακτηριστικά

Χρώμα: Άχρωμο πρασινωπό  
Ποιότητα γυαλιού:  
Τεχνική κατασκευής: Ελεύθερη εμφύσηση  
Τεχνική διακόσμησης:  
Διατήρηση: Θραυσμένο, σχεδόν πλήρες

Δημοσιεύσεις

Αδημοσίευτο

A/A: 625

ΤΥΠΟΣ: 133

Στοιχεία εύρεσης

Περιοχή: Θεσσαλονίκη, Δυτική Νεκρόπολη  
Ανασκαφή: Λαγκαδά, Νότιο οικόπεδο Συγκροτήματος "Αξού"  
Χρονολογία: 12-9-1994  
Γυάλινα  
συνευρήματα:  
Άλλες  
πληροφορίες: Τάφος 3

Προσωρινός κωδικός για τις ανάγκες της εργασίας: ΒΥ 209/2

Υπηρεσία Φύλαξης και Αριθμός Ευρετηρίου: Μουσείο Βυζαντινού Πολιτισμού, ΒΥ 209/2  
Χρονολόγηση: 3ος τέλη - αρχές 4ου αι.

Διαστάσεις σε εκ.

Ύψος: 9.8 Διάμ. μέγιστη: 8  
Διάμ. χείλους: 4 Πάχος: 0.12  
Διάμ. βάσης: 3  
Λοιπές διαστάσεις:

Τεχνικά χαρακτηριστικά

Χρώμα: Άχρωμο πρασινωπό  
Ποιότητα γυαλιού: Χωρίς προσμίξεις, λίγες φυσαλίδες  
Τεχνική κατασκευής: Ελεύθερη εμφύσηση  
Τεχνική διακόσμησης:  
Διατήρηση: Ακέραιο

Δημοσιεύσεις

Μακροπούλου 2006, ..Ο τάφος χρονολογείται στον 3ο ή στον πρώιμο 4ο αι. λόγω του τύπου του τάφου.

A/A: 626

ΤΥΠΟΣ: 134

Στοιχεία εύρεσης

Περιοχή: Θεσσαλονίκη, Ανατολική Νεκρόπολη  
Ανασκαφή: Πανεπιστημιοπούλη Α.Π.Θ. Νομική σχολή  
Χρονολογία:  
Γυάλινα  
συνευρήματα:  
Άλλες  
πληροφορίες:

Προσωρινός κωδικός για τις ανάγκες της εργασίας: ΒΥ 5

Υπηρεσία Φύλαξης και Αριθμός Ευρετηρίου: Μουσείο Βυζαντινού Πολιτισμού, ΒΥ 5  
Χρονολόγηση: 2ος τέλη - αρχές 4ου αι.

Διαστάσεις σε εκ.

Ύψος: 17 Διάμ. μέγιστη: 4.5  
Διάμ. χείλους: 4.2 Πάχος: 0.15  
Διάμ. βάσης: 2  
Λοιπές διαστάσεις:

Τεχνικά χαρακτηριστικά

Χρώμα: Άχρωμο πρασινωπό  
Ποιότητα γυαλιού: Χωρίς προσμίξεις και φυσαλίδες  
Τεχνική κατασκευής: Ελεύθερη εμφύσηση  
Τεχνική διακόσμησης:  
Διατήρηση: Ακέραιο

Δημοσιεύσεις

Ε. Κουρκουίδου-Νικολαΐδου, στο Θεσσαλονίκη Ιστορία και Τέχνη 1988, σ. 53. Παπανικολάου-Μπακίτζη(επιμ.) 2002, αρ. 260 σ. 224Α. Αντωνοφάκης, χρονολογημένο στον 4ο αι.

**A/A: 627** Προσωρινός κωδικός για τις ανάγκες της εργασίας: **BY 98**  
**ΤΥΠΟΣ: 134** Υπηρεσία Φύλαξης και Αριθμός Ευρετηρίου: Μουσείο Βυζαντινού Πολιτισμού, ΒΥ 98  
**Στοιχεία έρευνας** Χρονολόγηση: 3ος αι., τέλη  
 Περιοχή: Θεσσαλονίκη, Δυτική Νεκρόπολη  
 Ανασκαφή: Αγίου Νέστορος Β  
 Χρονολογία: 5-4-1977  
 Γυάλινα συνεννήματα: ΒΥ 93, ΒΥ 94  
 Άλλες πληροφορίες: Λάρνακα σ'

<u>Διαστάσεις σε εκ.</u>		<u>Τεχνικά χαρακτηριστικά</u>	
Ύψος :	Διάμ. μέγιστη : 4	Χρώμα :	Άχρωμο πρασινωτό
Διάμ. χείλους :	Πάχος : 0.12	Ποιότητα γυαλιού :	Χωρίς προσμίξεις, λίγες φυσαλίδες
Διάμ. βάσης :	1.4	Τεχνική κατασκευής :	Ελεύθερη εμφύσηση
Λοιπές διαστάσεις :	Σωζόμενο Ύψος: 13 εκ.	Τεχνική διακόσμησης :	
		Διατήρηση :	Σώζει τμήματα του σώματος

Δημοσιεύσεις

Αδημοσίευτο. Απλή αναφορά στο εγγραφο από τον Παζαρά 1981, σ. 374. Ο τόφος χρονολογείται στο β' μισό του 3ου αι. τόσο λόγω της κεραμικής αλλά και λόγω της τεχνοτροπίας των τοιχογραφικών που τον κοσμούσαν.

**A/A: 628** Προσωρινός κωδικός για τις ανάγκες της εργασίας: **ΜΘ 543**  
**ΤΥΠΟΣ: 136** Υπηρεσία Φύλαξης και Αριθμός Ευρετηρίου: Αρχαιολογικό Μουσείο Θεσσαλονίκης, ΜΘ 543  
**Στοιχεία έρευνας** Χρονολόγηση: 4ος αι.  
 Περιοχή: Θεσσαλονίκη, Δυτική Νεκρόπολη  
 Ανασκαφή: Βαρδάρι  
 Χρονολογία:  
 Γυάλινα συνεννήματα:  
 Άλλες πληροφορίες:

<u>Διαστάσεις σε εκ.</u>		<u>Τεχνικά χαρακτηριστικά</u>	
Ύψος :	Διάμ. μέγιστη : 4.5	Χρώμα :	Άχρωμο πρασινωτό και ρόδινο
Διάμ. χείλους :	Πάχος : 0.08	Ποιότητα γυαλιού :	Λίγες προσμίξεις
Διάμ. βάσης :	3.2	Τεχνική κατασκευής :	Ελεύθερη εμφύσηση
Λοιπές διαστάσεις :		Τεχνική διακόσμησης :	
		Διατήρηση :	Λείπει τμήμα του χείλους

Δημοσιεύσεις

Ε. Τρακοσπούλου-Σαλακίδου, στο Θεσσαλονίκη, Από τα προαιτορικά μέχρι τα χριστιανικά χρόνια 1986, σ. 125.

**A/A: 629** Προσωρινός κωδικός για τις ανάγκες της εργασίας: **ΜΘ 545**  
**ΤΥΠΟΣ: 135** Υπηρεσία Φύλαξης και Αριθμός Ευρετηρίου: Αρχαιολογικό Μουσείο Θεσσαλονίκης, ΜΘ 545  
**Στοιχεία έρευνας** Χρονολόγηση: 4ος αι.  
 Περιοχή: Θεσσαλονίκη, Δυτική Νεκρόπολη  
 Ανασκαφή: Βαρδάρι  
 Χρονολογία:  
 Γυάλινα συνεννήματα:  
 Άλλες πληροφορίες:

<u>Διαστάσεις σε εκ.</u>		<u>Τεχνικά χαρακτηριστικά</u>	
Ύψος :	Διάμ. μέγιστη : 4	Χρώμα :	Κίτρινος
Διάμ. χείλους :	Πάχος : 0.2	Ποιότητα γυαλιού :	Χωρίς προσμίξεις και φυσαλίδες
Διάμ. βάσης :	3.7	Τεχνική κατασκευής :	Ελεύθερη εμφύσηση
Λοιπές διαστάσεις :		Τεχνική διακόσμησης :	
		Διατήρηση :	Ακέραιο

Δημοσιεύσεις

Ε. Τρακοσπούλου-Σαλακίδου, στο Θεσσαλονίκη, Από τα προαιτορικά μέχρι τα χριστιανικά χρόνια 1986, σ. 125, εκ. 123.

**A/A: 630** Προσωρινός κωδικός για τις ανάγκες της εργασίας: **BY 2074**  
**ΤΥΠΟΣ: 136** Υπηρεσία Φύλαξης και Αριθμός Ευρετηρίου: Μουσείο Βυζαντινού Πολιτισμού, ΒΥ 2074  
**Στοιχεία έρευνας** Χρονολόγηση: 4ος αι.  
 Περιοχή: Θεσσαλονίκη, Δυτική Νεκρόπολη  
 Ανασκαφή: Λαγκαδά, Πάρκο Ιβάνωφ  
 Χρονολογία: 1991  
 Γυάλινα συνεννήματα:  
 Άλλες πληροφορίες: Τάφος IV

<u>Διαστάσεις σε εκ.</u>		<u>Τεχνικά χαρακτηριστικά</u>	
Ύψος :	Διάμ. μέγιστη : 9	Χρώμα :	Άχρωμο πρασινωτό
Διάμ. χείλους :	Πάχος : 4.5	Ποιότητα γυαλιού :	Αρκετές φυσαλίδες και προσμίξεις
Διάμ. βάσης :	5	Τεχνική κατασκευής :	Εμφύσηση σε μήτρα
Λοιπές διαστάσεις :		Τεχνική διακόσμησης :	
		Διατήρηση :	Ακέραιο, λείπει μικρό τμήμα του χείλους

Δημοσιεύσεις

Μακροπούλου 1991, σ. 257-270, φωτ. 24. Η ταφή χρονολογείται στο α' μισό του 4ου αι. με βάση κεραμικό συνεννήματα.

**A/A: 631** Προσωρινός κωδικός για τις ανάγκες της εργασίας: **ΜΘ 11628**  
**ΤΥΠΟΣ: 137** Υπηρεσία Φύλαξης και Αριθμός Ευρετηρίου: Αρχαιολογικό Μουσείο Θεσσαλονίκης, ΜΘ 11628  
**Στοιχεία έρευνας** Χρονολόγηση: 4ος αι.  
 Περιοχή: Θεσσαλονίκη, Δυτική Νεκρόπολη  
 Ανασκαφή: Ραμόνα  
 Χρονολογία: 3-4-1971  
 Γυάλινα συνεννήματα: ΠΙΑΜ 46  
 Άλλες πληροφορίες: Θαλασσίος τάφος

<u>Διαστάσεις σε εκ.</u>		<u>Τεχνικά χαρακτηριστικά</u>	
Ύψος :	Διάμ. μέγιστη : 8	Χρώμα :	Πράσινο και μπλε
Διάμ. χείλους :	Πάχος : 7	Ποιότητα γυαλιού :	Μερικές φυσαλίδες
Διάμ. βάσης :	4	Τεχνική κατασκευής :	Ελεύθερη εμφύσηση
Λοιπές διαστάσεις :		Τεχνική διακόσμησης :	
		Διατήρηση :	Ακέραιο

Δημοσιεύσεις

Ε. Τρακοσπούλου-Σαλακίδου, στο Θεσσαλονίκη, Από τα προαιτορικά μέχρι τα χριστιανικά χρόνια 1986, σ. 125, εκ. 123.

**A/A: 632** Προσωρινός κωδικός για τις ανάγκες της εργασίας: **BY 10**  
**ΤΥΠΟΣ: 138** Υπηρεσία Φύλαξης και Αριθμός Ευρετηρίου: Μουσείο Βυζαντινού Πολιτισμού, ΒΥ 10  
**Στοιχεία έρευνας** Χρονολόγηση: 3ος μέσα - αρχές 5ου αι.  
 Περιοχή: Θεσσαλονίκη, Ανατολική Νεκρόπολη  
 Ανασκαφή: Πανεπιστημιούπολη Α.Π.Θ. Νομική σχολή  
 Χρονολογία:  
 Γυάλινα συνεννήματα:  
 Άλλες πληροφορίες:

<u>Διαστάσεις σε εκ.</u>		<u>Τεχνικά χαρακτηριστικά</u>	
Ύψος :	Διάμ. μέγιστη : 4.2	Χρώμα :	Άχρωμο πρασινωτό και άχρωμο γαλάζιο
Διάμ. χείλους :	Πάχος : 0.1	Ποιότητα γυαλιού :	Χωρίς προσμίξεις και φυσαλίδες
Διάμ. βάσης :		Τεχνική κατασκευής :	Ελεύθερη εμφύσηση
Λοιπές διαστάσεις :	Σωζόμενο Ύψος: 4,5 εκ.	Τεχνική διακόσμησης :	
		Διατήρηση :	Διατηρείται το χείλος, ο λαβρός και η μία λαβή

Δημοσιεύσεις

Αδημοσίευτο

**A/A: 633** Προσωρινός κωδικός για τις ανάγκες της εργασίας: **ΜΘ 6491**  
**ΤΥΠΟΣ: 138** Υπηρεσία Φύλαξης και Αριθμός Ευρετηρίου: Αρχαιολογικό Μουσείο Θεσσαλονίκης, ΜΘ 6491  
**Στοιχεία έρευνας** Χρονολόγηση: 3ος μέσα - αρχές 5ου αι.  
 Περιοχή: Χαλκιδική  
 Ανασκαφή: Άγνωστης προέλευσης  
 Χρονολογία:  
 Γυάλινα συνεννήματα:  
 Άλλες πληροφορίες:

<u>Διαστάσεις σε εκ.</u>		<u>Τεχνικά χαρακτηριστικά</u>	
Ύψος :	Διάμ. μέγιστη : 4	Χρώμα :	Άχρωμο πρασινωτό και άχρωμο γαλάζιο.
Διάμ. χείλους :	Πάχος : 0.1	Ποιότητα γυαλιού :	
Διάμ. βάσης :	-1	Τεχνική κατασκευής :	Ελεύθερη εμφύσηση
Λοιπές διαστάσεις :		Τεχνική διακόσμησης :	
		Διατήρηση :	Σώζονται χείλος, λαβές, ώμοι.

Δημοσιεύσεις

Αδημοσίευτο

**A/A: 634** Προσωρινός κωδικός για τις ανάγκες της εργασίας: **ΜΘ 5492**  
**ΤΥΠΟΣ: 138** Υπηρεσία Φύλαξης και Αριθμός Ευρετηρίου: Αρχαιολογικό Μουσείο Θεσσαλονίκης, ΜΘ 5492  
**Στοιχεία έρευνας** Χρονολόγηση: 3ος μέσα - αρχές 5ου αι.  
 Περιοχή: Χαλκιδική  
 Ανασκαφή: Άγνωστης προέλευσης  
 Χρονολογία:  
 Γυάλινα συνεννήματα:  
 Άλλες πληροφορίες:

<u>Διαστάσεις σε εκ.</u>		<u>Τεχνικά χαρακτηριστικά</u>	
Ύψος :	Διάμ. μέγιστη : 10	Χρώμα :	Άχρωμο και λαβές μπλε
Διάμ. χείλους :	Πάχος : 5	Ποιότητα γυαλιού :	Χωρίς προσμίξεις, ελάχιστες φυσαλίδες
Διάμ. βάσης :		Τεχνική κατασκευής :	Ελεύθερη εμφύσηση
Λοιπές διαστάσεις :		Τεχνική διακόσμησης :	Επικόλληση ίνας γυαλιού
		Διατήρηση :	Άνω τμήμα αμφορέα. Σώζεται ο λαβρός, ο ώμος, τμήμα του σώματος και οι λαβές

Δημοσιεύσεις

Αδημοσίευτο

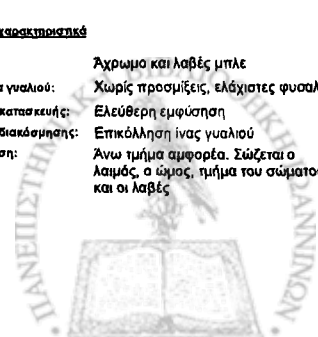



**A/A: 635** Προσωρινός κωδικός για τις ανάγκες της εργασίας: **MO 20922**  
**ΤΥΠΟΣ: 138** Υπηρεσία Φύλαξης και Αριθμός Ευρετηρίου: Αρχαιολογικό Μουσείο Θεσσαλονίκης, MO 20922  
**Στοιχεία εύρεσης** Χρονολόγηση: 3ος μέσος - αρχές 5ου αι.  
 Περιοχή: Θεσσαλονίκη  
 Ανασκαφή: Αγνώστου προελεύσεως  
 Χρονολογία:  
 Γυάλινα συντηρήματα:  
 Άλλες πληροφορίες:

<u>Διαστάσεις σε εκ.</u>		<u>Τεχνικά χαρακτηριστικά</u>	
Ύψος: 17	Διάμ. μέγιστη: 4,8	Χρώμα:	Άχρωμο πρασινωπό
Διάμ. χείλους: 5,2	Πάχος: 0,06	Ποιότητα γυαλιού:	Λίγες φυσαλίδες. Προσμίξεις μόνο στις λαβές
Διάμ. βάσης: 4,4		Τεχνική κατασκευής:	Ελεύθερη εμφύσηση
Λοιπές διαστάσεις:		Τεχνική διακόσμησης:	
		Διατήρηση:	Πλήρες συγκολλημένο λείπει μικρό τμήμα της κοιλιάς

**Δημοσιεύσεις**  
 Αδημοσίευτο

**A/A: 636** Προσωρινός κωδικός για τις ανάγκες της εργασίας: **BY 96**  
**ΤΥΠΟΣ: 139** Υπηρεσία Φύλαξης και Αριθμός Ευρετηρίου: Μουσείο Βυζαντινού Πολιτισμού, BY 96  
**Στοιχεία εύρεσης** Χρονολόγηση: 3ος τέλη - αρχές 5ου αι.  
 Περιοχή: Θεσσαλονίκη, Δυτική Νεκρόπολη  
 Ανασκαφή: Απολλωνιάδος 18  
 Χρονολογία: 1976  
 Γυάλινα συντηρήματα:  
 Άλλες πληροφορίες: Καθαρισμός τάφου 5

<u>Διαστάσεις σε εκ.</u>		<u>Τεχνικά χαρακτηριστικά</u>	
Ύψος: 12	Διάμ. μέγιστη: Πάχος:	Χρώμα:	Άχρωμο πρασινωπό
Διάμ. χείλους:		Ποιότητα γυαλιού:	Λίγες προσμίξεις, λίγες φυσαλίδες
Διάμ. βάσης:		Τεχνική κατασκευής:	Ελεύθερη εμφύσηση
Λοιπές διαστάσεις:		Τεχνική διακόσμησης:	
		Διατήρηση:	Λείπει μέρος του σώματος, συγκολλημένο

**Δημοσιεύσεις**  
 Ε. Κουρκουτίδου-Νικολαΐδου, στο Θεσσαλονίκη Ιστορία και Τέχνη 1986, σ. 53

**A/A: 637** Προσωρινός κωδικός για τις ανάγκες της εργασίας: **BY 217/6**  
**ΤΥΠΟΣ: 139** Υπηρεσία Φύλαξης και Αριθμός Ευρετηρίου: Μουσείο Βυζαντινού Πολιτισμού, BY 217/6  
**Στοιχεία εύρεσης** Χρονολόγηση: 3ος τέλη - αρχές 5ου αι.  
 Περιοχή: Θεσσαλονίκη, Δυτική Νεκρόπολη  
 Ανασκαφή: Κολωνάρι Γαλανάκη Παπαθανασίου  
 Χρονολογία: 4-6-1987  
 Γυάλινα συντηρήματα:  
 Άλλες πληροφορίες: Τάφος 1, ανατολική πλευρά του τάφου

<u>Διαστάσεις σε εκ.</u>		<u>Τεχνικά χαρακτηριστικά</u>	
Ύψος: 7,2	Διάμ. μέγιστη: Πάχος:	Χρώμα:	Άχρωμο πρασινωπό
Διάμ. χείλους: 3,9		Ποιότητα γυαλιού:	Χωρίς προσμίξεις, λίγες φυσαλίδες
Διάμ. βάσης:		Τεχνική κατασκευής:	Ελεύθερη εμφύσηση
Λοιπές διαστάσεις:		Τεχνική διακόσμησης:	
		Διατήρηση:	Ακέραια

**Δημοσιεύσεις**  
 Αδημοσίευτο. Από νεκροταφείο που χρησιμοποιείται κατά τον 4ο αι., με επαναχρήσεις ορισμένων κτιστών τάφων και στον 5ο αι. (Σύμφωνα με τα ανασκαφικά δεδομένα, που θα δημοσιευτούν από τον ανασκαφέα Δ. Ναλιπάντη).

**A/A: 638** Προσωρινός κωδικός για τις ανάγκες της εργασίας: **BY 244/4**  
**ΤΥΠΟΣ: 139** Υπηρεσία Φύλαξης και Αριθμός Ευρετηρίου: Μουσείο Βυζαντινού Πολιτισμού, BY 244/4  
**Στοιχεία εύρεσης** Χρονολόγηση: 3ος αι.  
 Περιοχή: Θεσσαλονίκη, Ανατολική Νεκρόπολη  
 Ανασκαφή: Λεωφόρος Στρατού 2, ακ. Μουσείου Βυζαντινού Πολιτισμού  
 Χρονολογία: 8-6-1989  
 Γυάλινα συντηρήματα:  
 Άλλες πληροφορίες: Τάφος 49

<u>Διαστάσεις σε εκ.</u>		<u>Τεχνικά χαρακτηριστικά</u>	
Ύψος: 15	Διάμ. μέγιστη: Πάχος: 0,1	Χρώμα:	Άχρωμο πρασινωπό
Διάμ. χείλους: 2,3		Ποιότητα γυαλιού:	Χωρίς προσμίξεις, λίγες φυσαλίδες
Διάμ. βάσης: 4		Τεχνική κατασκευής:	Ελεύθερη εμφύσηση
Λοιπές διαστάσεις:		Τεχνική διακόσμησης:	
		Διατήρηση:	Συγκολλημένο

**Δημοσιεύσεις**  
 Ναλιπάντης 2003, σ. 53, 129, σχ. 22, πίν. 43, από τάφο με νόμισμα του 218-222, με πιθανή χρονολόγηση το 4<sup>ο</sup> τέταρτο του 3ου αι.

**A/A: 639** Προσωρινός κωδικός για τις ανάγκες της εργασίας: **BY 251/1**  
**ΤΥΠΟΣ: 139** Υπηρεσία Φύλαξης και Αριθμός Ευρετηρίου: Μουσείο Βυζαντινού Πολιτισμού, BY 251/1  
**Στοιχεία εύρεσης** Χρονολόγηση: 5ος - 6ος αι.  
 Περιοχή: Θεσσαλονίκη, Δυτική Νεκρόπολη  
 Ανασκαφή: Απολλωνιάδος 13  
 Χρονολογία:  
 Γυάλινα συντηρήματα: Αδιάγνωστα γυάλινα θραύσματα.  
 Άλλες πληροφορίες: Τάφος 9. Αδιατάρακτος τάφος, με πολλαπλές ταφές. Τα αγγεία βρέθηκαν στη ΒΑ γωνία μαζί με ανακομιδή

<u>Διαστάσεις σε εκ.</u>		<u>Τεχνικά χαρακτηριστικά</u>	
Ύψος: 14	Διάμ. μέγιστη: Πάχος:	Χρώμα:	Άχρωμο πρασινωπό
Διάμ. χείλους: 5,2		Ποιότητα γυαλιού:	
Διάμ. βάσης: 4		Τεχνική κατασκευής:	Ελεύθερη εμφύσηση
Λοιπές διαστάσεις:		Τεχνική διακόσμησης:	
		Διατήρηση:	Συγκολλημένο, λείπουν τμήματα της κοιλιάς

**Δημοσιεύσεις**  
 Ναλιπάντης 1992, σ. 316-317, φωτ. 17. Ο τάφος τοποθετείται στη β' φάση του νεκροταφείου του 5ου-6ου αι.

**A/A: 640** Προσωρινός κωδικός για τις ανάγκες της εργασίας: **BY 255/8**  
**ΤΥΠΟΣ: 139** Υπηρεσία Φύλαξης και Αριθμός Ευρετηρίου: Μουσείο Βυζαντινού Πολιτισμού, BY 255/8  
**Στοιχεία εύρεσης** Χρονολόγηση: 3ος τέλη - αρχές 5ου αι.  
 Περιοχή: Θεσσαλονίκη, Δυτική Νεκρόπολη  
 Ανασκαφή: Μαργαροπούλου 20  
 Χρονολογία: 11-7-1995  
 Γυάλινα συντηρήματα:  
 Άλλες πληροφορίες: Τάφος 122

<u>Διαστάσεις σε εκ.</u>		<u>Τεχνικά χαρακτηριστικά</u>	
Ύψος: 10	Διάμ. μέγιστη: Πάχος: 0,2	Χρώμα:	Άχρωμο πρασινωπό
Διάμ. χείλους: 4,2		Ποιότητα γυαλιού:	Χωρίς προσμίξεις και φυσαλίδες
Διάμ. βάσης: 3,6		Τεχνική κατασκευής:	Ελεύθερη εμφύσηση
Λοιπές διαστάσεις:		Τεχνική διακόσμησης:	
		Διατήρηση:	Συγκολλημένο, λείπουν τμήματα του σώματος

**Δημοσιεύσεις**  
 Αδημοσίευτο

**A/A: 641** Προσωρινός κωδικός για τις ανάγκες της εργασίας: **BY 259/1**  
**ΤΥΠΟΣ: 139** Υπηρεσία Φύλαξης και Αριθμός Ευρετηρίου: Μουσείο Βυζαντινού Πολιτισμού, BY 259/1  
**Στοιχεία εύρεσης** Χρονολόγηση: 3ος τέλη - αρχές 5ου αι.  
 Περιοχή: Θεσσαλονίκη, Ανατολική Νεκρόπολη  
 Ανασκαφή: Πανεπιστημιούπολη Α.Π.Θ. Βορείως κεντρικής βιβλιοθήκης  
 Χρονολογία: 6-9-1994  
 Γυάλινα συντηρήματα:  
 Άλλες πληροφορίες: Τάφος 52

<u>Διαστάσεις σε εκ.</u>		<u>Τεχνικά χαρακτηριστικά</u>	
Ύψος: 8,5	Διάμ. μέγιστη: Πάχος: 0,1	Χρώμα:	Άχρωμο πρασινωπό
Διάμ. χείλους: 1,5		Ποιότητα γυαλιού:	Αρκετές προσμίξεις και φυσαλίδες
Διάμ. βάσης: 3		Τεχνική κατασκευής:	Ελεύθερη εμφύσηση
Λοιπές διαστάσεις:		Τεχνική διακόσμησης:	
		Διατήρηση:	Σχεδόν πλήρες

**Δημοσιεύσεις**  
 Αδημοσίευτο

**A/A: 642** Προσωρινός κωδικός για τις ανάγκες της εργασίας: **BY 323/2**  
**ΤΥΠΟΣ: 139** Υπηρεσία Φύλαξης και Αριθμός Ευρετηρίου: Μουσείο Βυζαντινού Πολιτισμού, BY 323/2  
**Στοιχεία εύρεσης** Χρονολόγηση: 3ος τέλη - αρχές 5ου αι.  
 Περιοχή: Θεσσαλονίκη, Δυτική Νεκρόπολη  
 Ανασκαφή: Πελειάδου 3  
 Χρονολογία: 5-12-2000  
 Γυάλινα συντηρήματα:  
 Άλλες πληροφορίες: Τάφος 14 0, 30 από ΒΑ γωνία 0,70 ΝΑ γωνία

<u>Διαστάσεις σε εκ.</u>		<u>Τεχνικά χαρακτηριστικά</u>	
Ύψος: 16	Διάμ. μέγιστη: Πάχος: 0,12	Χρώμα:	Άχρωμο πρασινωπό
Διάμ. χείλους: 5		Ποιότητα γυαλιού:	Αρκετές φυσαλίδες χωρίς προσμίξεις
Διάμ. βάσης: 6,5		Τεχνική κατασκευής:	Ελεύθερη εμφύσηση
Λοιπές διαστάσεις:		Τεχνική διακόσμησης:	
		Διατήρηση:	Λείπει μικρό μέρος του χείλους και του λαιμού

**Δημοσιεύσεις**  
 Αδημοσίευτο

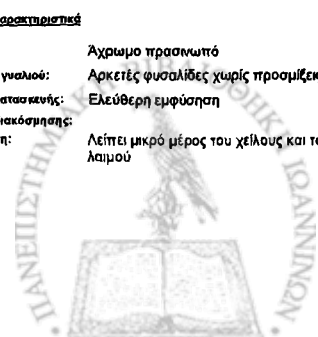

A/A: 643  
 ΤΥΠΟΣ: 139  
 Προσωρινός κωδικός για τις ανάγκες της εργασίας: ΔΕΘ 6 α  
 Υπηρεσία Φύλαξης και Αριθμός Ευρετηρίου: Αρχαιολογικό Μουσείο Θεσσαλονίκης, Δεσφάκησφρχές 5ου αι.  
 Χρονολόγηση:  
 Περιοχή: Θεσσαλονίκη, Ανατολική Νεκρόπολη  
 Ανασκαφή: Διεθνής Έκθεση Θεσσαλονίκης, Νότιο οικόπεδο  
 Χρονολογία: 1993  
 Γυάλινα συνεννήματα: ΑΛΛες πληροφορίες: Τάφος 6α

<b>Διαστάσεις σε εκ.</b>	<b>Τεχνικά χαρακτηριστικά</b>
Ύψος : 12 Διάμ. μέγιστη : 5.6 Διάμ. χείλους : 3.6 Πάχος : 0.12 Διάμ. βάσης : 4 Λοιπές διαστάσεις :	Χρώμα: Άχρωμο πρασινωπό Ποιότητα γυαλιού: Λίγες προσμίξεις, λίγες φυσαλίδες Τεχνική κατασκευής: Ελεύθερη εμφύσηση Τεχνική διακόσμησης: Διατήρηση: Ακέραιο

**Δημοσιεύσεις**  
 Αδημοσίευτο

A/A: 644  
 ΤΥΠΟΣ: 139  
 Προσωρινός κωδικός για τις ανάγκες της εργασίας: ΔΕΘ 30  
 Υπηρεσία Φύλαξης και Αριθμός Ευρετηρίου: Αρχαιολογικό Μουσείο Θεσσαλονίκης, Δεσφάκησφρχές 5ου αι.  
 Χρονολόγηση:  
 Περιοχή: Θεσσαλονίκη, Ανατολική Νεκρόπολη  
 Ανασκαφή: Διεθνής Έκθεση Θεσσαλονίκης, Νότιο οικόπεδο  
 Χρονολογία: 1993  
 Γυάλινα συνεννήματα: ΑΛΛες πληροφορίες: Τάφος 30

<b>Διαστάσεις σε εκ.</b>	<b>Τεχνικά χαρακτηριστικά</b>
Ύψος : 11 Διάμ. μέγιστη : 7 Διάμ. χείλους : 3 Πάχος : 0.1 Διάμ. βάσης : 4.5 Λοιπές διαστάσεις :	Χρώμα: Άχρωμο πρασινωπό Ποιότητα γυαλιού: Χωρίς προσμίξεις, λίγες φυσαλίδες Τεχνική κατασκευής: Ελεύθερη εμφύσηση Τεχνική διακόσμησης: Διατήρηση: Πλήρες συγκολλάται

**Δημοσιεύσεις**  
 Αδημοσίευτο

A/A: 645  
 ΤΥΠΟΣ: 139  
 Προσωρινός κωδικός για τις ανάγκες της εργασίας: ΔΕΘ 94/1  
 Υπηρεσία Φύλαξης και Αριθμός Ευρετηρίου: Αρχαιολογικό Μουσείο Θεσσαλονίκης, Δεσφάκησφρχές 5ου αι.  
 Χρονολόγηση:  
 Περιοχή: Θεσσαλονίκη, Ανατολική Νεκρόπολη  
 Ανασκαφή: Διεθνής Έκθεση Θεσσαλονίκης, Νότιο οικόπεδο  
 Χρονολογία: 1993  
 Γυάλινα συνεννήματα: ΔΕΘ 94/2  
 ΑΛΛες πληροφορίες: Τάφος 94 αγγείο 1

<b>Διαστάσεις σε εκ.</b>	<b>Τεχνικά χαρακτηριστικά</b>
Ύψος : 7 Διάμ. μέγιστη : 7 Διάμ. χείλους : Πάχος : 0.1 Διάμ. βάσης : 3 Λοιπές διαστάσεις : Σωζόμενο Ύψος: 9,6	Χρώμα: Άχρωμο πρασινωπό Ποιότητα γυαλιού: Χωρίς προσμίξεις, λίγες φυσαλίδες Τεχνική κατασκευής: Ελεύθερη εμφύσηση Τεχνική διακόσμησης: Διατήρηση: Λείπει το χείλος

**Δημοσιεύσεις**  
 Αδημοσίευτο

A/A: 646  
 ΤΥΠΟΣ: 139  
 Προσωρινός κωδικός για τις ανάγκες της εργασίας: ΔΕΘ 94/2  
 Υπηρεσία Φύλαξης και Αριθμός Ευρετηρίου: Αρχαιολογικό Μουσείο Θεσσαλονίκης, Δεσφάκησφρχές 5ου αι.  
 Χρονολόγηση:  
 Περιοχή: Θεσσαλονίκη, Ανατολική Νεκρόπολη  
 Ανασκαφή: Διεθνής Έκθεση Θεσσαλονίκης, Νότιο οικόπεδο  
 Χρονολογία: 1993  
 Γυάλινα συνεννήματα: ΔΕΘ 94/1  
 ΑΛΛες πληροφορίες: Τάφος 94 αγγείο 2

<b>Διαστάσεις σε εκ.</b>	<b>Τεχνικά χαρακτηριστικά</b>
Ύψος : 14 Διάμ. μέγιστη : 6.2 Διάμ. χείλους : 3.2 Πάχος : 0.1 Διάμ. βάσης : 2.7 Λοιπές διαστάσεις :	Χρώμα: Άχρωμο πρασινωπό Ποιότητα γυαλιού: Χωρίς προσμίξεις, λίγες φυσαλίδες Τεχνική κατασκευής: Ελεύθερη εμφύσηση Τεχνική διακόσμησης: Διατήρηση: Ακέραιο

**Δημοσιεύσεις**  
 Αδημοσίευτο

A/A: 647  
 ΤΥΠΟΣ: 139  
 Προσωρινός κωδικός για τις ανάγκες της εργασίας: Θ 14/99-Υ2 ΑΓΚ 7114  
 Υπηρεσία Φύλαξης και Αριθμός Ευρετηρίου: 9η ΕΒΑ, Θ 14/99-Υ2 ΑΓΚ 7114  
 Χρονολόγηση: 3ος τέλη -αρχές 5ου αι.  
 Περιοχή: Θεσσαλονίκη, Δυτική Νεκρόπολη  
 Ανασκαφή: Αγίων Πάντων 24  
 Χρονολογία: 3-2-2000  
 Γυάλινα συνεννήματα: ΑΛΛες πληροφορίες: Τάφος 21 (Μέσα από τον τάφο). Βάθος 5,57. Αγγείο 2.

<b>Διαστάσεις σε εκ.</b>	<b>Τεχνικά χαρακτηριστικά</b>
Ύψος : 10 Διάμ. μέγιστη : 6.5 Διάμ. χείλους : 3.7 Πάχος : 0.1 Διάμ. βάσης : 4 Λοιπές διαστάσεις :	Χρώμα: Άχρωμο πρασινωπό Ποιότητα γυαλιού: Χωρίς προσμίξεις, λίγες φυσαλίδες Τεχνική κατασκευής: Ελεύθερη εμφύσηση Τεχνική διακόσμησης: Διατήρηση: Ακέραιο

**Δημοσιεύσεις**  
 9η ΕΒΑ 2001, σ. 6

A/A: 648  
 ΤΥΠΟΣ: 139  
 Προσωρινός κωδικός για τις ανάγκες της εργασίας: ΜΘ 523  
 Υπηρεσία Φύλαξης και Αριθμός Ευρετηρίου: Αρχαιολογικό Μουσείο Θεσσαλονίκης, ΜΘ 523  
 Χρονολόγηση: 3ος τέλη -αρχές 5ου αι.  
 Περιοχή: Θεσσαλονίκη, Δυτική Νεκρόπολη  
 Ανασκαφή: Βαρδάρη  
 Χρονολογία:  
 Γυάλινα συνεννήματα: ΑΛΛες πληροφορίες:

<b>Διαστάσεις σε εκ.</b>	<b>Τεχνικά χαρακτηριστικά</b>
Ύψος : 6 Διάμ. μέγιστη : 6 Διάμ. χείλους : -1 Πάχος : 0.12 Διάμ. βάσης : 3.5 Λοιπές διαστάσεις :	Χρώμα: Άχρωμο πρασινωπό Ποιότητα γυαλιού: Χωρίς προσμίξεις, λίγες φυσαλίδες Τεχνική κατασκευής: Ελεύθερη εμφύσηση Τεχνική διακόσμησης: Διατήρηση: Το πάνω μέρος του κυλινδρικού λαιμού σπασμένο

**Δημοσιεύσεις**  
 Αδημοσίευτο

A/A: 649  
 ΤΥΠΟΣ: 139  
 Προσωρινός κωδικός για τις ανάγκες της εργασίας: ΜΘ 525  
 Υπηρεσία Φύλαξης και Αριθμός Ευρετηρίου: Αρχαιολογικό Μουσείο Θεσσαλονίκης, ΜΘ 525  
 Χρονολόγηση: 3ος τέλη -αρχές 5ου αι.  
 Περιοχή: Θεσσαλονίκη, Δυτική Νεκρόπολη  
 Ανασκαφή: Βαρδάρη  
 Χρονολογία:  
 Γυάλινα συνεννήματα: ΑΛΛες πληροφορίες:

<b>Διαστάσεις σε εκ.</b>	<b>Τεχνικά χαρακτηριστικά</b>
Ύψος : 12 Διάμ. μέγιστη : 8 Διάμ. χείλους : 4.7 Πάχος : 0.1 Διάμ. βάσης : 4 Λοιπές διαστάσεις :	Χρώμα: Άχρωμο πρασινωπό Ποιότητα γυαλιού: Χωρίς προσμίξεις, λίγες φυσαλίδες Τεχνική κατασκευής: Ελεύθερη εμφύσηση Τεχνική διακόσμησης: Διατήρηση: Ακέραιο

**Δημοσιεύσεις**  
 Αδημοσίευτο

A/A: 650  
 ΤΥΠΟΣ: 139  
 Προσωρινός κωδικός για τις ανάγκες της εργασίας: ΜΘ 527  
 Υπηρεσία Φύλαξης και Αριθμός Ευρετηρίου: Αρχαιολογικό Μουσείο Θεσσαλονίκης, ΜΘ 527  
 Χρονολόγηση: 3ος τέλη -αρχές 5ου αι.  
 Περιοχή: Θεσσαλονίκη, Δυτική Νεκρόπολη  
 Ανασκαφή: Βαρδάρη  
 Χρονολογία:  
 Γυάλινα συνεννήματα: ΑΛΛες πληροφορίες:

<b>Διαστάσεις σε εκ.</b>	<b>Τεχνικά χαρακτηριστικά</b>
Ύψος : 9 Διάμ. μέγιστη : 5 Διάμ. χείλους : 2.5 Πάχος : 0.15 Διάμ. βάσης : 3.5 Λοιπές διαστάσεις :	Χρώμα: Άχρωμο πρασινωπό Ποιότητα γυαλιού: Χωρίς προσμίξεις, αρκετές φυσαλίδες Τεχνική κατασκευής: Ελεύθερη εμφύσηση Τεχνική διακόσμησης: Διατήρηση: Ακέραιο

**Δημοσιεύσεις**  
 Αδημοσίευτο

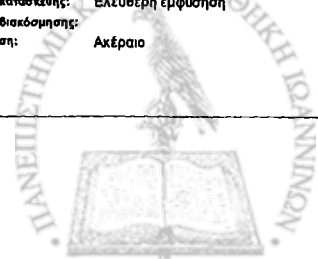

**A/A: 651** Προσωρινός κωδικός για τις ανάγκες της εργασίας: **ΜΘ 528**  
**ΤΥΠΟΣ: 139** Υπηρεσία Φύλαξης και Αριθμός Ερευτηρίου: Αρχαιολογικό Μουσείο Θεσσαλονίκης, ΜΘ 528  
**Έτοιμα εύρεσης** Χρονολόγηση: 3ος τέλη - αρχές 5ου αι

Περιοχή: Θεσσαλονίκη, Δυτική Νεκρόπολη  
 Ανασκαφή: Βαρδάρι  
 Χρονολογία:  
 Γυάλινα συνευρήματα:  
 Άλλες πληροφορίες:

**Διαστάσεις σε εκ.** **Τεχνικά χαρακτηριστικά**  
 Ύψος: 10 Διάμ. μέγιστη: 5 Χρώμα: Άχρωμο πρασινωπό  
 Διάμ. χείλους: 2,7 Πάχος: 0,08 Ποιότητα γυαλιού: Χωρίς προσμίξεις, λίγες φυσαλίδες  
 Διάμ. βάσης: 2,5 Τεχνική κατασκευής: Ελεύθερη εμφύσηση  
 Λοιπές διαστάσεις: Τεχνική διακόσμησης: Διάτρηση: Λείπει τμήμα του σώματος

**Δημοσιεύσεις**  
 Αδημοσίευτο

**A/A: 652** Προσωρινός κωδικός για τις ανάγκες της εργασίας: **ΜΘ 529**  
**ΤΥΠΟΣ: 139** Υπηρεσία Φύλαξης και Αριθμός Ερευτηρίου: Αρχαιολογικό Μουσείο Θεσσαλονίκης, ΜΘ 529  
**Έτοιμα εύρεσης** Χρονολόγηση: 3ος τέλη - αρχές 5ου αι

Περιοχή: Θεσσαλονίκη, Δυτική Νεκρόπολη  
 Ανασκαφή: Βαρδάρι  
 Χρονολογία:  
 Γυάλινα συνευρήματα:  
 Άλλες πληροφορίες:

**Διαστάσεις σε εκ.** **Τεχνικά χαρακτηριστικά**  
 Ύψος: 14 Διάμ. μέγιστη: 7 Χρώμα: Άχρωμο πρασινωπό  
 Διάμ. χείλους: 4,4 Πάχος: 0,06 Ποιότητα γυαλιού: Χωρίς προσμίξεις, λίγες φυσαλίδες  
 Διάμ. βάσης: 4,5 Τεχνική κατασκευής: Ελεύθερη εμφύσηση  
 Λοιπές διαστάσεις: Τεχνική διακόσμησης: Διάτρηση: Λείπει ικανό μέρος του σώματος

**Δημοσιεύσεις**  
 Αδημοσίευτο

**A/A: 653** Προσωρινός κωδικός για τις ανάγκες της εργασίας: **ΜΘ 5468**  
**ΤΥΠΟΣ: 139** Υπηρεσία Φύλαξης και Αριθμός Ερευτηρίου: Αρχαιολογικό Μουσείο Θεσσαλονίκης, ΜΘ 5468  
**Έτοιμα εύρεσης** Χρονολόγηση: 3ος τέλη - αρχές 5ου αι

Περιοχή: Νέα Απολλωνία  
 Ανασκαφή: Νέας Απολλωνίας  
 Χρονολογία:  
 Γυάλινα συνευρήματα:  
 Άλλες πληροφορίες:

**Διαστάσεις σε εκ.** **Τεχνικά χαρακτηριστικά**  
 Ύψος: 12 Διάμ. μέγιστη: 7 Χρώμα: Άχρωμο πρασινωπό  
 Διάμ. χείλους: 3,8 Πάχος: 0,1 Ποιότητα γυαλιού: Χωρίς προσμίξεις, λίγες φυσαλίδες  
 Διάμ. βάσης: 3,6 Τεχνική κατασκευής: Ελεύθερη εμφύσηση  
 Λοιπές διαστάσεις: Τεχνική διακόσμησης: Διάτρηση: Ελλείπεις στο σώμα, χείλος και λαϊμό.

**Δημοσιεύσεις**  
 Αδημοσίευτο

**A/A: 654** Προσωρινός κωδικός για τις ανάγκες της εργασίας: **ΜΘ 5939**  
**ΤΥΠΟΣ: 139** Υπηρεσία Φύλαξης και Αριθμός Ερευτηρίου: Αρχαιολογικό Μουσείο Θεσσαλονίκης, ΜΘ 5939  
**Έτοιμα εύρεσης** Χρονολόγηση: 3ος τέλη - αρχές 5ου αι

Περιοχή: Θεσσαλονίκη, Ανατολική Νεκρόπολη  
 Ανασκαφή: Πανεπιστημιούπολη Α.Π.Θ. Θεολογική Σχολή  
 Χρονολογία:  
 Γυάλινα συνευρήματα:  
 Άλλες πληροφορίες: Τάφος (II) καμαροσκεπής, Φάση σ'

**Διαστάσεις σε εκ.** **Τεχνικά χαρακτηριστικά**  
 Ύψος: 13 Διάμ. μέγιστη: 5 Χρώμα: Άχρωμο πρασινωπό  
 Διάμ. χείλους: 3 Πάχος: 0,06 Ποιότητα γυαλιού: Χωρίς προσμίξεις, λίγες φυσαλίδες  
 Διάμ. βάσης: 3,5 Τεχνική κατασκευής: Ελεύθερη εμφύσηση  
 Λοιπές διαστάσεις: Τεχνική διακόσμησης: Διάτρηση: Σπασμένο μικρό τμήμα του χείλους.

**Δημοσιεύσεις**  
 Αδημοσίευτο

**A/A: 655** Προσωρινός κωδικός για τις ανάγκες της εργασίας: **ΜΘ 5940**  
**ΤΥΠΟΣ: 139** Υπηρεσία Φύλαξης και Αριθμός Ερευτηρίου: Αρχαιολογικό Μουσείο Θεσσαλονίκης, ΜΘ 5940  
**Έτοιμα εύρεσης** Χρονολόγηση: 3ος τέλη - αρχές 5ου αι

Περιοχή: Θεσσαλονίκη, Ανατολική Νεκρόπολη  
 Ανασκαφή: Πανεπιστημιούπολη Α.Π.Θ. Θεολογική Σχολή  
 Χρονολογία: 10-1985  
 Γυάλινα συνευρήματα:  
 Άλλες πληροφορίες: Τάφος (XXVII), χώρος 4

**Διαστάσεις σε εκ.** **Τεχνικά χαρακτηριστικά**  
 Ύψος: 12 Διάμ. μέγιστη: 7 Χρώμα: Λαδί  
 Διάμ. χείλους: 4,1 Πάχος: 0,1 Ποιότητα γυαλιού: Χωρίς προσμίξεις, λίγες φυσαλίδες  
 Διάμ. βάσης: 4 Τεχνική κατασκευής: Ελεύθερη εμφύσηση  
 Λοιπές διαστάσεις: Τεχνική διακόσμησης: Διάτρηση: Ακέραιο. Φέρει ραγίσματα.

**Δημοσιεύσεις**  
 Αδημοσίευτο

**A/A: 657** Προσωρινός κωδικός για τις ανάγκες της εργασίας: **ΜΘ 11094**  
**ΤΥΠΟΣ: 139** Υπηρεσία Φύλαξης και Αριθμός Ερευτηρίου: Αρχαιολογικό Μουσείο Θεσσαλονίκης, ΜΘ 11094  
**Έτοιμα εύρεσης** Χρονολόγηση: 3ος τέλη - αρχές 5ου αι

Περιοχή: Θεσσαλονίκη, Δυτική Νεκρόπολη  
 Ανασκαφή: Γιαννισίων. Κλινικές Κτηριακές Σχολής Α.Π.Θ.  
 Χρονολογία:  
 Γυάλινα συνευρήματα:  
 Άλλες πληροφορίες: Τάφος K4

**Διαστάσεις σε εκ.** **Τεχνικά χαρακτηριστικά**  
 Ύψος: 8 Διάμ. μέγιστη: 8 Χρώμα: Άχρωμο πρασινωπό  
 Διάμ. χείλους: 3 Πάχος: 0,08 Ποιότητα γυαλιού: Χωρίς προσμίξεις, λίγες φυσαλίδες  
 Διάμ. βάσης: 3 Τεχνική κατασκευής: Ελεύθερη εμφύσηση  
 Λοιπές διαστάσεις: Τεχνική διακόσμησης: Διάτρηση: Λείπει το χείλος και τμήμα του λαϊμού και της κοιλιάς.

**Δημοσιεύσεις**  
 Πέτσας 1974, σ. 329

**A/A: 658** Προσωρινός κωδικός για τις ανάγκες της εργασίας: **ΜΘ 11144**  
**ΤΥΠΟΣ: 139** Υπηρεσία Φύλαξης και Αριθμός Ερευτηρίου: Αρχαιολογικό Μουσείο Θεσσαλονίκης, ΜΘ 11144  
**Έτοιμα εύρεσης** Χρονολόγηση: 3ος τέλη - αρχές 5ου αι

Περιοχή: Θεσσαλονίκη, Δυτική Νεκρόπολη  
 Ανασκαφή: Ραμόνα  
 Χρονολογία:  
 Γυάλινα συνευρήματα:  
 Άλλες πληροφορίες: Κτιστός τάφος

**Διαστάσεις σε εκ.** **Τεχνικά χαρακτηριστικά**  
 Ύψος: 10 Διάμ. μέγιστη: 6,5 Χρώμα: Άχρωμο πρασινωπό  
 Διάμ. χείλους: 2,7 Πάχος: 0,1 Ποιότητα γυαλιού: Χωρίς προσμίξεις, λίγες φυσαλίδες  
 Διάμ. βάσης: 4 Τεχνική κατασκευής: Ελεύθερη εμφύσηση  
 Λοιπές διαστάσεις: Τεχνική διακόσμησης: Διάτρηση: Ακέραιο;

**Δημοσιεύσεις**  
 Αδημοσίευτο

**A/A: 656** Προσωρινός κωδικός για τις ανάγκες της εργασίας: **ΜΘ 7052**  
**ΤΥΠΟΣ: 139** Υπηρεσία Φύλαξης και Αριθμός Ερευτηρίου: Αρχαιολογικό Μουσείο Θεσσαλονίκης, ΜΘ 7052  
**Έτοιμα εύρεσης** Χρονολόγηση: 3ος τέλη - αρχές 5ου αι

Περιοχή: Θεσσαλονίκη, Ανατολική Νεκρόπολη  
 Ανασκαφή: Πανεπιστημιούπολη Α.Π.Θ. Γέλιο Διοικήσεως  
 Χρονολογία: 15-9-1985  
 Γυάλινα συνευρήματα:  
 Άλλες πληροφορίες: Τάφος 19

**Διαστάσεις σε εκ.** **Τεχνικά χαρακτηριστικά**  
 Ύψος: 11 Διάμ. μέγιστη: 11 Χρώμα: Άχρωμο πρασινωπό  
 Διάμ. χείλους: 3,8 Πάχος: 0,06 Ποιότητα γυαλιού: Ελάχιστα προσμίξεις, λίγες φυσαλίδες  
 Διάμ. βάσης: 3 Τεχνική κατασκευής: Ελεύθερη εμφύσηση  
 Λοιπές διαστάσεις: Τεχνική διακόσμησης: Διάτρηση: Πλήρες, συγκολλημένο

**Δημοσιεύσεις**  
 Αδημοσίευτο



**A/A: 659** Προσωρινός κωδικός για τις ανάγκες της εργασίας: **ΜΘ 20911**  
**ΤΥΠΟΣ: 139** Υπηρεσία Φύλαξης και Αριθμός Ευρετηρίου: Αρχαιολογικό Μουσείο Θεσσαλονίκης, ΜΘ 20911  
**Στοιχεία εύρεσης** Χρονολόγηση: 3ος τέλει - αρχές 5ου αι

Περιοχή: Θεσσαλονίκη, Δυτική Νεκρόπολη  
 Ανασκαφή: Ελευθερίας 13, Αμπελόκηποι  
 Χρονολογία: 8-12-1977  
 Γυάλινα συνεννήματα: ΜΘ 20910  
 Άλλες πληροφορίες: Μέσα στον τάφο 3

**Διαστάσεις σε εκ.** **Τεχνικά χαρακτηριστικά**  
 Ύψος: 9 Διάμ. μέγιστη: 6 Χρώμα: Άχρωμο πρασινωτό  
 Διάμ. χείλους: 3,2 Πάχος: 0,12 Ποιότητα γυαλιού: Λίγες προσμίξεις, λίγες φυσαλίδες  
 Διάμ. βάσης: 4 Τεχνική κατασκευής: Ελεύθερη εμφύσηση  
 Λοιπές διαστάσεις: Τεχνική διακόσμηση: Διατήρηση: Ακέραιο

**Δημοσιεύσεις**  
 Αδημοσκέυτο

**A/A: 660** Προσωρινός κωδικός για τις ανάγκες της εργασίας: **ΜΘ 20914**  
**ΤΥΠΟΣ: 139** Υπηρεσία Φύλαξης και Αριθμός Ευρετηρίου: Αρχαιολογικό Μουσείο Θεσσαλονίκης, ΜΘ 20914  
**Στοιχεία εύρεσης** Χρονολόγηση: 3ος τέλει - αρχές 5ου αι

Περιοχή: Θεσσαλονίκη, Ανατολική Νεκρόπολη  
 Ανασκαφή: Πανεπιστημιοπούλη Α.Π.Θ. Θεολογική Σχολή  
 Χρονολογία: 23-5-1979  
 Γυάλινα συνεννήματα: Τάφος Θ', κτίρισμα  
 Άλλες πληροφορίες:

**Διαστάσεις σε εκ.** **Τεχνικά χαρακτηριστικά**  
 Ύψος: 12 Διάμ. μέγιστη: 6,7 Χρώμα: Άχρωμο πρασινωτό  
 Διάμ. χείλους: 2,8 Πάχος: 0,06 Ποιότητα γυαλιού:  
 Διάμ. βάσης: 7,6 Τεχνική κατασκευής: Ελεύθερη εμφύσηση  
 Λοιπές διαστάσεις: Τεχνική διακόσμηση: Διατήρηση: Πλήρες

**Δημοσιεύσεις**  
 Αδημοσκέυτο

**A/A: 661** Προσωρινός κωδικός για τις ανάγκες της εργασίας: **ΜΘ 20919**  
**ΤΥΠΟΣ: 139** Υπηρεσία Φύλαξης και Αριθμός Ευρετηρίου: Αρχαιολογικό Μουσείο Θεσσαλονίκης, ΜΘ 20919  
**Στοιχεία εύρεσης** Χρονολόγηση: 3ος τέλει - αρχές 5ου αι

Περιοχή: Θεσσαλονίκη, Δυτική Νεκρόπολη  
 Ανασκαφή: Ραμόνα  
 Χρονολογία: 18-8-1972  
 Γυάλινα συνεννήματα:  
 Άλλες πληροφορίες: Βρέθηκε αποθηκευμένο με υλικό από Ραμόνα με την ένδειξη "Τάφος πρώτος με πόρπη και νόμισμα" (Δεν κατέστη δυνατό να ταυτιστεί ο τάφος)

**Διαστάσεις σε εκ.** **Τεχνικά χαρακτηριστικά**  
 Ύψος: 11 Διάμ. μέγιστη: 5,7 Χρώμα: Άχρωμο πρασινωτό  
 Διάμ. χείλους: 2,5 Πάχος: Ποιότητα γυαλιού: Ελάχιστες προσμίξεις και φυσαλίδες  
 Διάμ. βάσης: 3,4 Τεχνική κατασκευής: Ελεύθερη εμφύσηση  
 Λοιπές διαστάσεις: Τεχνική διακόσμηση: Διατήρηση: Ακέραιο

**Δημοσιεύσεις**  
 Αδημοσκέυτο

**A/A: 662** Προσωρινός κωδικός για τις ανάγκες της εργασίας: **ΜΘ 20993**  
**ΤΥΠΟΣ: 139** Υπηρεσία Φύλαξης και Αριθμός Ευρετηρίου: Αρχαιολογικό Μουσείο Θεσσαλονίκης, ΜΘ 20993  
**Στοιχεία εύρεσης** Χρονολόγηση: 3ος τέλει - αρχές 5ου αι.

Περιοχή: Βέροια  
 Ανασκαφή: Οικόπεδο Τσιράκογλου  
 Χρονολογία: 1940  
 Γυάλινα συνεννήματα:  
 Άλλες πληροφορίες:

**Διαστάσεις σε εκ.** **Τεχνικά χαρακτηριστικά**  
 Ύψος: 9,3 Διάμ. μέγιστη: 6,5 Χρώμα: Άχρωμο πρασινωτό  
 Διάμ. χείλους: 3 Πάχος: 0,1 Ποιότητα γυαλιού: Πιθανώς χωρίς προσμίξεις και φυσαλίδες  
 Διάμ. βάσης: 3,6 Τεχνική κατασκευής: Ελεύθερη εμφύσηση  
 Λοιπές διαστάσεις: Τεχνική διακόσμηση: Διατήρηση: Ακέραιο. Καλύπτεται από σκληρή κρούστα

**Δημοσιεύσεις**  
 Walter 1940, εκ. 35, Κοζιάς 1953-54, σ. 167-175.

**A/A: 663** Προσωρινός κωδικός για τις ανάγκες της εργασίας: **ΜΘ 20994**  
**ΤΥΠΟΣ: 139** Υπηρεσία Φύλαξης και Αριθμός Ευρετηρίου: Αρχαιολογικό Μουσείο Θεσσαλονίκης, ΜΘ 20994  
**Στοιχεία εύρεσης** Χρονολόγηση: 3ος τέλει - αρχές 5ου αι

Περιοχή: Βέροια  
 Ανασκαφή: Οικόπεδο Τσιράκογλου  
 Χρονολογία: 1940  
 Γυάλινα συνεννήματα:  
 Άλλες πληροφορίες:

**Διαστάσεις σε εκ.** **Τεχνικά χαρακτηριστικά**  
 Ύψος: 7,6 Διάμ. μέγιστη: 4,8 Χρώμα: Άχρωμο πρασινωτό  
 Διάμ. χείλους: 3,6 Πάχος: 0,06 Ποιότητα γυαλιού: Πιθανώς χωρίς προσμίξεις και φυσαλίδες  
 Διάμ. βάσης: 3 Τεχνική κατασκευής: Ελεύθερη εμφύσηση  
 Λοιπές διαστάσεις: Τεχνική διακόσμηση: Διατήρηση: Ακέραιο. Καλύπτεται από σκληρή κρούστα

**Δημοσιεύσεις**  
 Walter 1940, εκ. 35, Κοζιάς 1953-54, σ. 167-175.

**A/A: 664** Προσωρινός κωδικός για τις ανάγκες της εργασίας: **ΠΑΜ 19**  
**ΤΥΠΟΣ: 139** Υπηρεσία Φύλαξης και Αριθμός Ευρετηρίου: Αρχαιολογικό Μουσείο Θεσσαλονίκης, δεσφάκη αρχές 5ου αι.  
**Στοιχεία εύρεσης** Χρονολόγηση:

Περιοχή: Θεσσαλονίκη, Ανατολική Νεκρόπολη  
 Ανασκαφή: Διεθνής Έκθεση Θεσσαλονίκης  
 Χρονολογία: 28-4-1972  
 Γυάλινα συνεννήματα:  
 Άλλες πληροφορίες:

**Διαστάσεις σε εκ.** **Τεχνικά χαρακτηριστικά**  
 Ύψος: 14 Διάμ. μέγιστη: 8 Χρώμα: Άχρωμο κρηνωτό  
 Διάμ. χείλους: Πάχος: Χωρίς προσμίξεις, λίγες φυσαλίδες  
 Διάμ. βάσης: Τεχνική κατασκευής: Ελεύθερη εμφύσηση  
 Λοιπές διαστάσεις: Τεχνική διακόσμηση: Διατήρηση: Λείπει το χείλος και η βάση

**Δημοσιεύσεις**  
 Αδημοσκέυτο

**A/A: 665** Προσωρινός κωδικός για τις ανάγκες της εργασίας: **ΠΑΜ 32**  
**ΤΥΠΟΣ: 139** Υπηρεσία Φύλαξης και Αριθμός Ευρετηρίου: Αρχαιολογικό Μουσείο Θεσσαλονίκης, δεσφάκη αρχές 5ου αι.  
**Στοιχεία εύρεσης** Χρονολόγηση:

Περιοχή: Θεσσαλονίκη, Ανατολική Νεκρόπολη  
 Ανασκαφή: Λεωφόρος Στρατού, Στρατόπεδο Γ Σ.Σ. Κίριο YENEΔ  
 Χρονολογία: 15-3-1969  
 Γυάλινα συνεννήματα: ΠΑΜ 30-32  
 Άλλες πληροφορίες: Τάφος 1

**Διαστάσεις σε εκ.** **Τεχνικά χαρακτηριστικά**  
 Ύψος: Διάμ. μέγιστη: Χρώμα: Άχρωμο πρασινωτό  
 Διάμ. χείλους: 3 Πάχος: Ποιότητα γυαλιού: Πιθανώς χωρίς προσμίξεις και φυσαλίδες  
 Διάμ. βάσης: Τεχνική κατασκευής: Ελεύθερη εμφύσηση  
 Λοιπές διαστάσεις: Τεχνική διακόσμηση: Διατήρηση: Λείπει μεγάλο τμήμα του σώματος

**Δημοσιεύσεις**  
 Αδημοσκέυτο



A/A: 666 Προσωρινός κωδικός για τις ανάγκες της εργασίας: PAM 44  
ΤΥΠΟΣ: 139 Υπηρεσία Φύλαξης και Αριθμός Ευρετηρίου: Αρχαιολογικό Μουσείο Θεσσαλονίκης, 8οφκλμπαφρχές 5ου αι.

Χρονολόγηση:  
Περιοχή: Θεσσαλονίκη, Δυτική Νεκρόπολη  
Ανασκαφή: Απολλωνιάδος 31-Μιχαηλταίου  
Χρονολογία: 24-10-1970  
Γυάλινα συνειρημάτα: ΠΑΜ 43  
Άλλες πληροφορίες: Τάφος 5

**Διαστάσεις σε εκ.** **Τεχνικά χαρακτηριστικά**  
Υψος: 13 Διάμ. μέγιστη: 8 Χρώμα: Άχρωμο πρασινωπό  
Διάμ. χείλους: 4.6 Πάχος: 0.12 Ποιότητα γυαλιού: Χωρίς προσμίξεις, αρκετές επιμήκεις φυσαλίδες  
Διάμ. βάσης: 4.5 Τεχνική κατασκευής: Ελεύθερη εμφύσηση  
Λοιπές διαστάσεις: Τεχνική διακόσμησης: Ακέραιο  
Διατήρηση: Ακέραιο

**Δημοσιεύσεις**

Αδμοσκυτο

A/A: 667 Προσωρινός κωδικός για τις ανάγκες της εργασίας: BY 309/6  
ΤΥΠΟΣ: 140 Υπηρεσία Φύλαξης και Αριθμός Ευρετηρίου: Μουσείο Βυζαντινού Πολιτισμού, BY 309/6  
Χρονολόγηση: Μουσείο Βυζαντινού Πολιτισμού, BY 309/6 3ος - 4ος αι.

Χρονολόγηση:  
Περιοχή: Θεσσαλονίκη, Δυτική Νεκρόπολη  
Ανασκαφή: Πελειάδου 5  
Χρονολογία: 31-10-1997  
Γυάλινα συνειρημάτα: Τάφος T. 44 στρώμα ταφής  
Άλλες πληροφορίες:

**Διαστάσεις σε εκ.** **Τεχνικά χαρακτηριστικά**  
Υψος: 14 Διάμ. μέγιστη: 7.7 Χρώμα: Άχρωμο απαχρωματισμένο  
Διάμ. χείλους: 4 Πάχος: 0.12 Ποιότητα γυαλιού: Λίγες φυσαλίδες, χωρίς προσμίξεις  
Διάμ. βάσης: 7 Τεχνική κατασκευής: Ελεύθερη εμφύσηση  
Λοιπές διαστάσεις: Τεχνική διακόσμησης: Ακέραιο  
Διατήρηση: Ακέραιο

**Δημοσιεύσεις**

Μακροπούλου 2006, σ., από τάφο με νόμισμα του 325-330

A/A: 668 Προσωρινός κωδικός για τις ανάγκες της εργασίας: BY 2  
ΤΥΠΟΣ: 141 Υπηρεσία Φύλαξης και Αριθμός Ευρετηρίου: Μουσείο Βυζαντινού Πολιτισμού, BY 2  
Χρονολόγηση: 4ος αι.

Χρονολόγηση:  
Περιοχή: Θεσσαλονίκη, Ανατολική Νεκρόπολη  
Ανασκαφή: Πανεπιστημιούπολη Α.Π.Θ. Νομική σχολή  
Χρονολογία:  
Γυάλινα συνειρημάτα:  
Άλλες πληροφορίες:

**Διαστάσεις σε εκ.** **Τεχνικά χαρακτηριστικά**  
Υψος: 7.3 Διάμ. μέγιστη: Χρώμα: Άχρωμο πρασινωπό  
Διάμ. χείλους: Πάχος: Ποιότητα γυαλιού:  
Διάμ. βάσης: 4 Τεχνική κατασκευής: Ελεύθερη εμφύσηση  
Λοιπές διαστάσεις: Τεχνική διακόσμησης: Διάτηρηση: Λείπει μικρό τμήμα του χείλους

**Δημοσιεύσεις**

E. Κουρκουτίδου-Νικολαΐδου, στο Θεσσαλονίκη Ιστορία και Τέχνη 1986, σ. 56

A/A: 669 Προσωρινός κωδικός για τις ανάγκες της εργασίας: BY 34  
ΤΥΠΟΣ: 141 Υπηρεσία Φύλαξης και Αριθμός Ευρετηρίου: Μουσείο Βυζαντινού Πολιτισμού, BY 34  
Χρονολόγηση: 4ος αι.

Χρονολόγηση:  
Περιοχή: Θεσσαλονίκη, Ανατολική Νεκρόπολη  
Ανασκαφή: Πανεπιστημιούπολη Α.Π.Θ. Φοιτητική Εστία Θηλέων  
Χρονολογία: 1968  
Γυάλινα συνειρημάτα:  
Άλλες πληροφορίες: Τάφος Α

**Διαστάσεις σε εκ.** **Τεχνικά χαρακτηριστικά**  
Υψος: 11 Διάμ. μέγιστη: Χρώμα: Άχρωμο πρασινωπό  
Διάμ. χείλους: Πάχος: Ποιότητα γυαλιού:  
Διάμ. βάσης: Τεχνική κατασκευής: Ελεύθερη εμφύσηση  
Λοιπές διαστάσεις: Τεχνική διακόσμησης: Διάτηρηση: Ακέραιο

**Δημοσιεύσεις**

E. Κουρκουτίδου-Νικολαΐδου, στο Θεσσαλονίκη Ιστορία και Τέχνη 1986, σ. 52

A/A: 670 Προσωρινός κωδικός για τις ανάγκες της εργασίας: BY 217/3  
ΤΥΠΟΣ: 141 Υπηρεσία Φύλαξης και Αριθμός Ευρετηρίου: Μουσείο Βυζαντινού Πολιτισμού, BY 217/3  
Χρονολόγηση: 4ος αι.

Χρονολόγηση:  
Περιοχή: Θεσσαλονίκη, Δυτική Νεκρόπολη  
Ανασκαφή: Κολωνιάρη Γαλανάκη Παπαθανασίου  
Χρονολογία: 9-7-1987  
Γυάλινα συνειρημάτα:  
Άλλες πληροφορίες: Εκ περιουλλογής

**Διαστάσεις σε εκ.** **Τεχνικά χαρακτηριστικά**  
Υψος: 7 Διάμ. μέγιστη: 4 Χρώμα: Άχρωμο πρασινωπό  
Διάμ. χείλους: 3 Πάχος: 0.1 Ποιότητα γυαλιού: Χωρίς προσμίξεις, λίγες φυσαλίδες  
Διάμ. βάσης: 3.5 Τεχνική κατασκευής: Ελεύθερη εμφύσηση  
Λοιπές διαστάσεις: Τεχνική διακόσμησης: Συγκολλημένο  
Διατήρηση: Συγκολλημένο

**Δημοσιεύσεις**

Αδμοσκυτο. Από νεκροταφείο που χρησιμοποιείται κατά τον 4ο αι., με επιγραφικές ορισμένων κτιστών τάφων και στον 5ο αι. (Σύμφωνα με τα ανασκαφικά δεδομένα, που θα δημοσιευτούν από τον ανασκαφέα Δ. Νολιάντη).

A/A: 671 Προσωρινός κωδικός για τις ανάγκες της εργασίας: BY 256/1  
ΤΥΠΟΣ: 141 Υπηρεσία Φύλαξης και Αριθμός Ευρετηρίου: Μουσείο Βυζαντινού Πολιτισμού, BY 256/1  
Χρονολόγηση: 4ος αι.

Χρονολόγηση:  
Περιοχή: Θεσσαλονίκη, Δυτική Νεκρόπολη  
Ανασκαφή: Μαργαροπούλου 20  
Χρονολογία: 31-10-1994  
Γυάλινα συνειρημάτα:  
Άλλες πληροφορίες: Τάφος Β

**Διαστάσεις σε εκ.** **Τεχνικά χαρακτηριστικά**  
Υψος: 11 Διάμ. μέγιστη: Χρώμα: Άχρωμο πρασινωπό  
Διάμ. χείλους: 2.2 Πάχος: 0.12 Ποιότητα γυαλιού:  
Διάμ. βάσης: 3.3 Τεχνική κατασκευής: Ελεύθερη εμφύσηση  
Λοιπές διαστάσεις: Τεχνική διακόσμησης: Διάτηρηση: Ακέραιο

**Δημοσιεύσεις**

Μακροπούλου 2006, σ., Από τάφο πιθανότατα του 4ου αι.

A/A: 672 Προσωρινός κωδικός για τις ανάγκες της εργασίας: BY 317/4  
ΤΥΠΟΣ: 141 Υπηρεσία Φύλαξης και Αριθμός Ευρετηρίου: Μουσείο Βυζαντινού Πολιτισμού, BY 317/4  
Χρονολόγηση: 4ος αι.

Χρονολόγηση:  
Περιοχή: Θεσσαλονίκη, Δυτική Νεκρόπολη  
Ανασκαφή: Καλλιθέας Ιεωφόρος, σχολείο Αμπελοκήπων  
Χρονολογία: 24-9-1997  
Γυάλινα συνειρημάτα:  
Άλλες πληροφορίες: Τάφος T. 48, στρώμα ταφής

**Διαστάσεις σε εκ.** **Τεχνικά χαρακτηριστικά**  
Υψος: 7 Διάμ. μέγιστη: Χρώμα: Άχρωμο πρασινωπό  
Διάμ. χείλους: 2.5 Πάχος: Ποιότητα γυαλιού:  
Διάμ. βάσης: 3.5 Τεχνική κατασκευής: Ελεύθερη εμφύσηση  
Λοιπές διαστάσεις: Τεχνική διακόσμησης: Διάτηρηση: Ακέραιο

**Δημοσιεύσεις**

Μακροπούλου 2006, σ., από τάφο πιθανώς του 3ου αι.

A/A: 673 Προσωρινός κωδικός για τις ανάγκες της εργασίας: BY 321/9  
ΤΥΠΟΣ: 141 Υπηρεσία Φύλαξης και Αριθμός Ευρετηρίου: Μουσείο Βυζαντινού Πολιτισμού, BY 321/9  
Χρονολόγηση: 4ος αι.

Χρονολόγηση:  
Περιοχή: Θεσσαλονίκη, Δυτική Νεκρόπολη  
Ανασκαφή: Αγίου Νέστορος 26-28, Αγωγός ύδρευσης  
Χρονολογία: 10-11-2000  
Γυάλινα συνειρημάτα:  
Άλλες πληροφορίες: Τάφος 41. Στο ύψος δεξιά βραχιονίου ταφής Α' (0,75x0,10N)

**Διαστάσεις σε εκ.** **Τεχνικά χαρακτηριστικά**  
Υψος: 6 Διάμ. μέγιστη: Χρώμα: Άχρωμο πρασινωπό  
Διάμ. χείλους: 2.9 Πάχος: 0.12 Ποιότητα γυαλιού: Χωρίς προσμίξεις, αρκετές φυσαλίδες  
Διάμ. βάσης: 3.8 Τεχνική κατασκευής: Ελεύθερη εμφύσηση  
Λοιπές διαστάσεις: Τεχνική διακόσμησης: Διάτηρηση: Ακέραιο

**Δημοσιεύσεις**

Παπανικόλα-Μπακιτζή 2002, αρ. 646 σ. 470, χρονολογημένο στον 4ο αι.

A/A: 674 Προσωρινός κωδικός για τις ανάγκες της εργασίας: **BY 321/10**  
 ΤΥΠΟΣ: 141 Υπηρεσία Φύλαξης και Αριθμός Ευρετηρίου: Μουσείο Βυζαντινού Πολιτισμού, BY 321/10  
 Έτοιμα εύρεσης Χρονολόγηση: 4ος αι.  
 Περιοχή: Θεσσαλονίκη, Δυτική Νεκρόπολη  
 Ανασκαφή: Αγίου Νεστορος 26-28, Αγωγός ύδρευσης  
 Χρονολογία: 17-10-2000  
 Γυάλινα συντηρήματα: Άλλες πληροφορίες: Τάφος 49. ΝΑ γωνία τάφου, νότια δεξιά ταρσαύ ταφής Α'

**Διαστάσεις σε εκ.** **Τεχνικά χαρακτηριστικά**  
 Ύψος: 7,5 Διάμ. μέγιστη: Χρώμα: Άχρωμο γαλαζιωτό  
 Διάμ. χείλους: 3,5 Πάχος: 0,12 Ποιότητα γυαλιού: Λίγες προσμίξεις, αρκετές φυσαλίδες  
 Διάμ. βάσης: 2,6 Τεχνική κατασκευής: Ελεύθερη εμφύσηση  
 Λοιπές διαστάσεις: Τεχνική διακόσμησης: Διατήρηση: Ακέραιο

**Δημοσιεύσεις**  
 Παπανκόλα-Μπακρική 2002, αρ. 261 σ. 225, χρονολογημένο στον 4ο αι.

A/A: 675 Προσωρινός κωδικός για τις ανάγκες της εργασίας: **ΜΘ 538**  
 ΤΥΠΟΣ: 141 Υπηρεσία Φύλαξης και Αριθμός Ευρετηρίου: Αρχαιολογικό Μουσείο Θεσσαλονίκης, ΜΘ 538  
 Έτοιμα εύρεσης Χρονολόγηση: 4ος αι.  
 Περιοχή: Θεσσαλονίκη, Δυτική Νεκρόπολη  
 Ανασκαφή: Βαρδάρη  
 Χρονολογία:  
 Γυάλινα συντηρήματα: Άλλες πληροφορίες:

**Διαστάσεις σε εκ.** **Τεχνικά χαρακτηριστικά**  
 Ύψος: 10 Διάμ. μέγιστη: 4 Χρώμα: Άχρωμο πρασινωτό  
 Διάμ. χείλους: 3 Πάχος: 0,05 Ποιότητα γυαλιού: Χωρίς προσμίξεις, ελάχιστες φυσαλίδες  
 Διάμ. βάσης: 3,8 Τεχνική κατασκευής: Ελεύθερη εμφύσηση  
 Λοιπές διαστάσεις: Τεχνική διακόσμησης: Εμπτίση  
 Διατήρηση: Πλήρες

**Δημοσιεύσεις**  
 Αδημοσίευτο

A/A: 676 Προσωρινός κωδικός για τις ανάγκες της εργασίας: **ΜΘ 5948**  
 ΤΥΠΟΣ: 141 Υπηρεσία Φύλαξης και Αριθμός Ευρετηρίου: Αρχαιολογικό Μουσείο Θεσσαλονίκης, ΜΘ 5948  
 Έτοιμα εύρεσης Χρονολόγηση: 4ος αι.  
 Περιοχή: Θεσσαλονίκη, Ανατολική Νεκρόπολη  
 Ανασκαφή: Πανεπιστημιούπολη Α.Π.Θ. Θεολογική Σχολή  
 Χρονολογία: 1965  
 Γυάλινα συντηρήματα: ΜΘ 5937, 5939  
 Άλλες πληροφορίες: Τάφος (VII) Καμαρασκελής, Φάση α'

**Διαστάσεις σε εκ.** **Τεχνικά χαρακτηριστικά**  
 Ύψος: 9 Διάμ. μέγιστη: Χρώμα: Άχρωμο πρασινωτό  
 Διάμ. χείλους: 2,5 Πάχος: 0,08 Ποιότητα γυαλιού: Χωρίς προσμίξεις, μερικές φυσαλίδες  
 Διάμ. βάσης: 2,8 Τεχνική κατασκευής: Ελεύθερη εμφύσηση  
 Λοιπές διαστάσεις: Τεχνική διακόσμησης: Διατήρηση: Πλήρες, συγκολλημένο

**Δημοσιεύσεις**  
 Αδημοσίευτο

A/A: 677 Προσωρινός κωδικός για τις ανάγκες της εργασίας: **ΜΘ 5949**  
 ΤΥΠΟΣ: 141 Υπηρεσία Φύλαξης και Αριθμός Ευρετηρίου: Αρχαιολογικό Μουσείο Θεσσαλονίκης, ΜΘ 5949  
 Έτοιμα εύρεσης Χρονολόγηση: 4ος αι.  
 Περιοχή: Θεσσαλονίκη, Ανατολική Νεκρόπολη  
 Ανασκαφή: Πανεπιστημιούπολη Α.Π.Θ. Θεολογική Σχολή  
 Χρονολογία: 1965  
 Γυάλινα συντηρήματα: Άλλες πληροφορίες: Τάφος (2α) ορθογώνιος κτιστός, Τομέας 9

**Διαστάσεις σε εκ.** **Τεχνικά χαρακτηριστικά**  
 Ύψος: 8 Διάμ. μέγιστη: 5,5 Χρώμα: Άχρωμο ελαφρά πρασινωτό  
 Διάμ. χείλους: 3 Πάχος: 0,1 Ποιότητα γυαλιού: Χωρίς προσμίξεις, λίγες φυσαλίδες  
 Διάμ. βάσης: 3,8 Τεχνική κατασκευής: Ελεύθερη εμφύσηση  
 Λοιπές διαστάσεις: Τεχνική διακόσμησης: Εμπτίση  
 Διατήρηση: Ακέραιο

**Δημοσιεύσεις**  
 Φ. Πέτσας, Α.Δ.21(1966), Χρονικά Β2, σ. 334-9, πίν. 351 στ.

A/A: 678 Προσωρινός κωδικός για τις ανάγκες της εργασίας: **ΜΘ 5950**  
 ΤΥΠΟΣ: 141 Υπηρεσία Φύλαξης και Αριθμός Ευρετηρίου: Αρχαιολογικό Μουσείο Θεσσαλονίκης, ΜΘ 5950  
 Έτοιμα εύρεσης Χρονολόγηση: 4ος αι.  
 Περιοχή: Θεσσαλονίκη, Ανατολική Νεκρόπολη  
 Ανασκαφή: Πανεπιστημιούπολη Α.Π.Θ. Θεολογική Σχολή  
 Χρονολογία: 1965  
 Γυάλινα συντηρήματα: Άλλες πληροφορίες: Τάφος (VII) Φάση α'

**Διαστάσεις σε εκ.** **Τεχνικά χαρακτηριστικά**  
 Ύψος: 7,7 Διάμ. μέγιστη: 4 Χρώμα: Άχρωμο πρασινωτό  
 Διάμ. χείλους: 2,5 Πάχος: 0,1 Ποιότητα γυαλιού: Χωρίς προσμίξεις, αρκετές φυσαλίδες  
 Διάμ. βάσης: 3,2 Τεχνική κατασκευής: Ελεύθερη εμφύσηση  
 Λοιπές διαστάσεις: Τεχνική διακόσμησης: Εμπτίση  
 Διατήρηση: Πλήρες, συμπληρωμένο

**Δημοσιεύσεις**  
 Αδημοσίευτο

A/A: 679 Προσωρινός κωδικός για τις ανάγκες της εργασίας: **ΜΘ 10798**  
 ΤΥΠΟΣ: 141 Υπηρεσία Φύλαξης και Αριθμός Ευρετηρίου: Αρχαιολογικό Μουσείο Θεσσαλονίκης, ΜΘ 10798  
 Έτοιμα εύρεσης Χρονολόγηση: 4ος αι.  
 Περιοχή: Θεσσαλονίκη, Δυτική Νεκρόπολη  
 Ανασκαφή: Ραμόνα, οικόπεδο συγκροτήματος "Αξιάς"  
 Χρονολογία:  
 Γυάλινα συντηρήματα: Άλλες πληροφορίες: Τάφος 3

**Διαστάσεις σε εκ.** **Τεχνικά χαρακτηριστικά**  
 Ύψος: 11 Διάμ. μέγιστη: Χρώμα: Άχρωμο λαδί  
 Διάμ. χείλους: 4,7 Πάχος: 0,1 Ποιότητα γυαλιού: Χωρίς προσμίξεις, και φυσαλίδες. Καθαρό και διαυγές  
 Διάμ. βάσης: 4 Τεχνική κατασκευής: Ελεύθερη εμφύσηση  
 Λοιπές διαστάσεις: Τεχνική διακόσμησης: Εμπτίση  
 Διατήρηση: Πλήρες, συγκολλημένο

**Δημοσιεύσεις**  
 Φ. Πέτσας, Α.Δ. 24(1968), Χρονικά Β2, σ. 300, πίν. 309 α.

A/A: 680 Προσωρινός κωδικός για τις ανάγκες της εργασίας: **ΜΘ 19349**  
 ΤΥΠΟΣ: 141 Υπηρεσία Φύλαξης και Αριθμός Ευρετηρίου: Αρχαιολογικό Μουσείο Θεσσαλονίκης, ΜΘ 19349  
 Έτοιμα εύρεσης Χρονολόγηση: 4ος αι.  
 Περιοχή: Θεσσαλονίκη, Ανατολική Νεκρόπολη  
 Ανασκαφή: Μελενίκου και Χατζηανδρέου  
 Χρονολογία: -1994  
 Γυάλινα συντηρήματα: Άλλες πληροφορίες: Τάφος :

**Διαστάσεις σε εκ.** **Τεχνικά χαρακτηριστικά**  
 Ύψος: 3,5 Διάμ. μέγιστη: 1,8 Χρώμα: Άχρωμο βαθύκιανο  
 Διάμ. χείλους: Πάχος: 0,1 Ποιότητα γυαλιού: Χωρίς προσμίξεις, αρκετές φυσαλίδες  
 Διάμ. βάσης: 1,2 Τεχνική κατασκευής: Ελεύθερη εμφύσηση  
 Λοιπές διαστάσεις: Τεχνική διακόσμησης: Διατήρηση: Συγκολλημένο, λείπουν τμήματα του λαιμού και το χείλος

**Δημοσιεύσεις**  
 Αδημοσίευτο

A/A: 681 Προσωρινός κωδικός για τις ανάγκες της εργασίας: **ΜΘ 20925**  
 ΤΥΠΟΣ: 141 Υπηρεσία Φύλαξης και Αριθμός Ευρετηρίου: Αρχαιολογικό Μουσείο Θεσσαλονίκης, ΜΘ 20925  
 Έτοιμα εύρεσης Χρονολόγηση: 4ος αι.  
 Περιοχή: Θεσσαλονίκη, Δυτική Νεκρόπολη  
 Ανασκαφή: Ραμόνα, οδός Λαγκαδά, Πύργος 12όροφος  
 Χρονολογία:  
 Γυάλινα συντηρήματα: Άλλες πληροφορίες: Κεραμοσκεπής τάφος

**Διαστάσεις σε εκ.** **Τεχνικά χαρακτηριστικά**  
 Ύψος: 6,5 Διάμ. μέγιστη: 4,2 Χρώμα: Άχρωμο πρασινωτό  
 Διάμ. χείλους: Πάχος: 0,1 Ποιότητα γυαλιού: Χωρίς προσμίξεις, λίγες φυσαλίδες  
 Διάμ. βάσης: 2,2 Τεχνική κατασκευής: Ελεύθερη εμφύσηση  
 Λοιπές διαστάσεις: Τεχνική διακόσμησης: Εμπτίση  
 Διατήρηση: Λείπει το χείλος και μέρος του λαιμού

**Δημοσιεύσεις**  
 Αδημοσίευτο

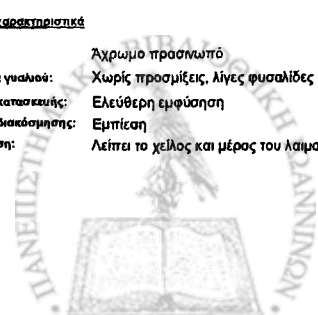

**A/A: 682** Προσωρινός κωδικός για τις ανάγκες της εργασίας: **ΜΟ 21006**  
**ΤΥΠΟΣ: 141** Υπηρεσία Φύλαξης και Αριθμός Ευρετηρίου: Αρχαιολογικό Μουσείο Θεσσαλονίκης, ΜΟ 21006  
**Στοιχεία εύρεσης** Χρονολόγηση: 4ος αι.  
**Περιοχή:** Θεσσαλονίκη, Δυτική Νεκρόπολη  
**Ανασκαφή:** Αγνώστη, ίσως περιοχή Βαρδάρη  
**Χρονολογία:**  
**Γυάλινα συνευρήματα:**  
**Άλλες πληροφορίες:** Σε κιβώτιο με ένδειξη "ακατάγραφα, πιθανώς εκ νεκροταφείου Βαρδαρίου"

<u>Διαστάσεις σε εκ.</u>		<u>Τεχνικά χαρακτηριστικά</u>	
Ύψος: 7.1	Διάμ. μέγιστη: 7.5	Χρώμα:	Άχρωμο πρασινωπό
Διάμ. χείλους: 1.4	Πάχος: 0.1	Ποιότητα γυαλιού:	
Διάμ. βάσης:		Τεχνική κατασκευής:	Ελεύθερη εμφύσηση
Λοιπές διαστάσεις:		Τεχνική διακόσμησης:	
		Διατήρηση:	Σώζεται μόνον μέρος του σώματος και του πυθμένα

**Δημοσιεύσεις**  
 Αθηνά, 1994

**A/A: 683** Προσωρινός κωδικός για τις ανάγκες της εργασίας: **ΒΥ 227/31**  
**ΤΥΠΟΣ: 142α** Υπηρεσία Φύλαξης και Αριθμός Ευρετηρίου: Μουσείο Βυζαντινού Πολιτισμού, ΒΥ 227/31  
**Στοιχεία εύρεσης** Χρονολόγηση: 4ος αι.  
**Περιοχή:** Θεσσαλονίκη, Ανατολική Νεκρόπολη  
**Ανασκαφή:** Βόρειο τμήμα κοιμητηρίου Ευαγγελίστριας, χώρος Λυσιστρατίου  
**Χρονολογία:** 1994  
**Γυάλινα συνευρήματα:**  
**Άλλες πληροφορίες:** Ταφικό μνημείο Ι

<u>Διαστάσεις σε εκ.</u>		<u>Τεχνικά χαρακτηριστικά</u>	
Ύψος: 5.5	Διάμ. μέγιστη: 1.9	Χρώμα:	Άχρωμο πρασινωπό
Διάμ. χείλους: 1.9	Πάχος: 0.1	Ποιότητα γυαλιού:	
Διάμ. βάσης: 2.4		Τεχνική κατασκευής:	Ελεύθερη εμφύσηση
Λοιπές διαστάσεις:		Τεχνική διακόσμησης:	
		Διατήρηση:	Ακέραιο

**Δημοσιεύσεις**  
 Πελεκανίδου 1993, σ. 376, φωτ. 5, 6. Από τάφο με τοξική πόρτη του 4ου αι.

**A/A: 684** Προσωρινός κωδικός για τις ανάγκες της εργασίας: **ΒΥ 317/16**  
**ΤΥΠΟΣ: 142α** Υπηρεσία Φύλαξης και Αριθμός Ευρετηρίου: Μουσείο Βυζαντινού Πολιτισμού, ΒΥ 317/16  
**Στοιχεία εύρεσης** Χρονολόγηση: 3ος - 4ος αι.  
**Περιοχή:** Θεσσαλονίκη, Δυτική Νεκρόπολη  
**Ανασκαφή:** Καλλιθέας Λεωφόρος, σχολείο Αμπελοκήπων  
**Χρονολογία:**  
**Γυάλινα συνευρήματα:**  
**Άλλες πληροφορίες:** Τάφος Τ. 61, γέμισμα τάφου

<u>Διαστάσεις σε εκ.</u>		<u>Τεχνικά χαρακτηριστικά</u>	
Ύψος: 7.8	Διάμ. μέγιστη: 5	Χρώμα:	Άχρωμο πράσινο
Διάμ. χείλους: 2.6	Πάχος: 0.02	Ποιότητα γυαλιού:	Αρκετές φυσαλίδες χωρίς προσμίξεις
Διάμ. βάσης: 3		Τεχνική κατασκευής:	Ελεύθερη εμφύσηση
Λοιπές διαστάσεις:		Τεχνική διακόσμησης:	
		Διατήρηση:	Σχεδόν ακέραιο, λείπει μέρος της κοιλιάς

**Δημοσιεύσεις**  
 Αθηνά, 1994

**A/A: 685** Προσωρινός κωδικός για τις ανάγκες της εργασίας: **ΒΥ 35/1**  
**ΤΥΠΟΣ: 142β** Υπηρεσία Φύλαξης και Αριθμός Ευρετηρίου: Μουσείο Βυζαντινού Πολιτισμού, ΒΥ 35/1  
**Στοιχεία εύρεσης** Χρονολόγηση: 3ος - 4ος αι.  
**Περιοχή:** Θεσσαλονίκη, Ανατολική Νεκρόπολη  
**Ανασκαφή:** Πανεπιστημιούπολη Α.Π.Θ. Φοιτητική Εστία Θηλέων  
**Χρονολογία:**  
**Γυάλινα συνευρήματα:**  
**Άλλες πληροφορίες:** Τάφος Ζ (Ημερομηνία εισαγωγής 1988)

<u>Διαστάσεις σε εκ.</u>		<u>Τεχνικά χαρακτηριστικά</u>	
Ύψος: 13	Διάμ. μέγιστη: 5	Χρώμα:	Άχρωμο λαδοπράσινο
Διάμ. χείλους: 13	Πάχος: 0.1	Ποιότητα γυαλιού:	
Διάμ. βάσης: 5		Τεχνική κατασκευής:	Ελεύθερη εμφύσηση
Λοιπές διαστάσεις:		Τεχνική διακόσμησης:	
		Διατήρηση:	Ακέραιο

**Δημοσιεύσεις**  
 Ε. Κουρκουτίδου-Νικολαΐδου, στο Θεσσαλονίκη Ιστορία και Τέχνη 1986, σ. 56

**A/A: 686** Προσωρινός κωδικός για τις ανάγκες της εργασίας: **ΒΥ 301/1**  
**ΤΥΠΟΣ: 142β** Υπηρεσία Φύλαξης και Αριθμός Ευρετηρίου: Μουσείο Βυζαντινού Πολιτισμού, ΒΥ 301/1  
**Στοιχεία εύρεσης** Χρονολόγηση: 4ος αι.  
**Περιοχή:** Θεσσαλονίκη, Δυτική Νεκρόπολη  
**Ανασκαφή:** Συνταγματάρχου Φρυζή 31  
**Χρονολογία:** 24-10-1996  
**Γυάλινα συνευρήματα:**  
**Άλλες πληροφορίες:** Τάφος 3

<u>Διαστάσεις σε εκ.</u>		<u>Τεχνικά χαρακτηριστικά</u>	
Ύψος: 9.8	Διάμ. μέγιστη: 6.5	Χρώμα:	Άχρωμο αποχρωματισμένο
Διάμ. χείλους: 3.5	Πάχος: 0.2	Ποιότητα γυαλιού:	Με μερικές φυσαλίδες και προσμίξεις
Διάμ. βάσης: 5		Τεχνική κατασκευής:	Ελεύθερη εμφύσηση
Λοιπές διαστάσεις:		Τεχνική διακόσμησης:	
		Διατήρηση:	Ακέραιο

**Δημοσιεύσεις**  
 Μακροπούλου 2006, σ., από κιβωτιόδοχο τάφο, του οποίου η περίοδος χρήσης ορίζεται από την κεραμική στο α' μισό του 4ου αι.

**A/A: 687** Προσωρινός κωδικός για τις ανάγκες της εργασίας: **ΒΥ 309/8**  
**ΤΥΠΟΣ: 142β** Υπηρεσία Φύλαξης και Αριθμός Ευρετηρίου: Μουσείο Βυζαντινού Πολιτισμού, ΒΥ 309/8  
**Στοιχεία εύρεσης** Χρονολόγηση: 4ος αι.  
**Περιοχή:** Θεσσαλονίκη, Δυτική Νεκρόπολη  
**Ανασκαφή:** Πελεϊάδου 5  
**Χρονολογία:** 21-10-1997  
**Γυάλινα συνευρήματα:**  
**Άλλες πληροφορίες:** Τάφος Τ. 35, στρώμα ταφής

<u>Διαστάσεις σε εκ.</u>		<u>Τεχνικά χαρακτηριστικά</u>	
Ύψος: 11	Διάμ. μέγιστη: 3.5	Χρώμα:	Άχρωμο πράσινο
Διάμ. χείλους: 3.5	Πάχος: 0.1	Ποιότητα γυαλιού:	Λίγες φυσαλίδες, χωρίς προσμίξεις
Διάμ. βάσης: 4.5		Τεχνική κατασκευής:	Ελεύθερη εμφύσηση
Λοιπές διαστάσεις:		Τεχνική διακόσμησης:	
		Διατήρηση:	Συγκολλημένο

**Δημοσιεύσεις**  
 Μακροπούλου 2006, σ., από τάφο με νόμισμα του Κωνσταντίνου Α' (336-337)

**A/A: 688** Προσωρινός κωδικός για τις ανάγκες της εργασίας: **ΒΥ 217/32**  
**ΤΥΠΟΣ: 143** Υπηρεσία Φύλαξης και Αριθμός Ευρετηρίου: Μουσείο Βυζαντινού Πολιτισμού, ΒΥ 217/32  
**Στοιχεία εύρεσης** Χρονολόγηση: 4ος αι.  
**Περιοχή:** Θεσσαλονίκη, Δυτική Νεκρόπολη  
**Ανασκαφή:** Κολωνάρη Γαλανάκη Παπαθανασίου  
**Χρονολογία:** 18-6-1987  
**Γυάλινα συνευρήματα:**  
**Άλλες πληροφορίες:** Τάφος 5

<u>Διαστάσεις σε εκ.</u>		<u>Τεχνικά χαρακτηριστικά</u>	
Ύψος: 9.5	Διάμ. μέγιστη: 5.7	Χρώμα:	Ιώδες και άχρωμο πρασινωπό
Διάμ. χείλους: 3.6	Πάχος: 0.18	Ποιότητα γυαλιού:	Χωρίς φυσαλίδες, αρκετά μεγάλα εγκλείσματα
Διάμ. βάσης: 3.2		Τεχνική κατασκευής:	Ελεύθερη εμφύσηση
Λοιπές διαστάσεις:		Τεχνική διακόσμησης:	Επικόλληση ίνας γυαλιού
		Διατήρηση:	Συγκολλημένο, λείπει τμήμα του χείλους

**Δημοσιεύσεις**  
 Παπανικόλα-Μπακιρτζή 2002, αρ. 259 σ. 224, χρονολογημένο στον 4ο αι. Από τάφο που χρονολογείται ακριβώς από νομίσματα του Κωνσταντίνου Α, κοπής 335-336, και Κωνσταντός, κοπής 337-40.



**A/A: 689** Προσωρινός κωδικός για τις ανάγκες της εργασίας: **BY 217/40**  
**ΤΥΠΟΣ: 144** Υπηρεσία Φύλαξης και Αριθμός Ευρετηρίου: Μουσείο Βυζαντινού Πολιτισμού, BY 217/40  
**Στοιχεία έρευνας** Χρονολόγηση: 4ος αι.  
 Περιοχή: Θεσσαλονίκη, Δυτική Νεκρόπολη  
 Ανασκαφή: Κολωνιάρη Γαλανάκη Παπαθανασίου  
 Χρονολογία: 16-7-1987  
 Γυάλινα συνειρήματα: Καλυβίτης 247  
 Άλλες πληροφορίες:

<u>Διαστάσεις σε εκ.</u>		<u>Τεχνικά χαρακτηριστικά</u>	
Ύψος :	Διάμ. μέγιστη : 5.6	Χρώμα:	Άχρωμο πρασινωπό
Διάμ. χείλους :	Πάχος : 0.1	Ποιότητα γυαλιού:	Χωρίς προσμίξεις, λίγες φυσαλίδες
Διάμ. βάσης :	2.8	Τεχνική κατασκευής:	Ελεύθερη εμφύσηση
Λοιπές διαστάσεις :	Συζώμενο Ύψος: 10	Τεχνική διακόσμησης:	Διατήρηση:
			Λείπει η απόληξη του λαιμού

**Δημοσιεύσεις**  
 Αδημοσίευτο. Από τόμο με βολβοειδείς κεραμικά αγγεία (ΜΒΠ, ΒΚ 4518/39) τύπου που χρονολογείται στο α' μισό του 4ου αι. (Ναλιπάνης 2003, σ. 123)

**A/A: 690** Προσωρινός κωδικός για τις ανάγκες της εργασίας: **BY 227/37**  
**ΤΥΠΟΣ: 145** Υπηρεσία Φύλαξης και Αριθμός Ευρετηρίου: Μουσείο Βυζαντινού Πολιτισμού, BY 227/37  
**Στοιχεία έρευνας** Χρονολόγηση: 3ος - 4ος αι.  
 Περιοχή: Θεσσαλονίκη, Ανατολική Νεκρόπολη  
 Ανασκαφή: Βόρειο τμήμα κοιμητηρίου Ευαγγελίστριας, χώρος Λυσιστρατίου  
 Χρονολογία: 27-4-1994  
 Γυάλινα συνειρήματα: Εκ περιουλλογής  
 Άλλες πληροφορίες:

<u>Διαστάσεις σε εκ.</u>		<u>Τεχνικά χαρακτηριστικά</u>	
Ύψος :	Διάμ. μέγιστη : 6	Χρώμα:	Άχρωμο
Διάμ. χείλους :	Πάχος : 0.1	Ποιότητα γυαλιού:	Χωρίς προσμίξεις, ελάχιστες φυσαλίδες
Διάμ. βάσης :	4	Τεχνική κατασκευής:	Ελεύθερη εμφύσηση
Λοιπές διαστάσεις :		Τεχνική διακόσμησης:	Διατήρηση:
			Συγκολλημένα θραύσματα

**Δημοσιεύσεις**  
 Αδημοσίευτο

**A/A: 691** Προσωρινός κωδικός για τις ανάγκες της εργασίας: **BY 227/51**  
**ΤΥΠΟΣ: 145** Υπηρεσία Φύλαξης και Αριθμός Ευρετηρίου: Μουσείο Βυζαντινού Πολιτισμού, BY 227/51  
**Στοιχεία έρευνας** Χρονολόγηση: 3ος - 4ος αι.  
 Περιοχή: Θεσσαλονίκη, Ανατολική Νεκρόπολη  
 Ανασκαφή: Βόρειο τμήμα κοιμητηρίου Ευαγγελίστριας, χώρος Λυσιστρατίου  
 Χρονολογία: 27-4-1994  
 Γυάλινα συνειρήματα: Εκ περιουλλογής  
 Άλλες πληροφορίες:

<u>Διαστάσεις σε εκ.</u>		<u>Τεχνικά χαρακτηριστικά</u>	
Ύψος :	6.6 Διάμ. μέγιστη : 6	Χρώμα:	Άχρωμο
Διάμ. χείλους :	1.5 Πάχος : 0.1	Ποιότητα γυαλιού:	
Διάμ. βάσης :	4	Τεχνική κατασκευής:	Ελεύθερη εμφύσηση
Λοιπές διαστάσεις :		Τεχνική διακόσμησης:	Εγχάραξη
		Διατήρηση:	Συγκολλημένα θραύσματα

**Δημοσιεύσεις**  
 Αδημοσίευτο

**A/A: 692** Προσωρινός κωδικός για τις ανάγκες της εργασίας: **BY 324/1**  
**ΤΥΠΟΣ: 145** Υπηρεσία Φύλαξης και Αριθμός Ευρετηρίου: Μουσείο Βυζαντινού Πολιτισμού, BY 324/1  
**Στοιχεία έρευνας** Χρονολόγηση: 3ος - 4ος αι.  
 Περιοχή: Θεσσαλονίκη, Δυτική Νεκρόπολη  
 Ανασκαφή: Μπάρου 4  
 Χρονολογία: 30-6-2000  
 Γυάλινα συνειρήματα: Τάφος 53, αγγείο 1  
 Άλλες πληροφορίες:

<u>Διαστάσεις σε εκ.</u>		<u>Τεχνικά χαρακτηριστικά</u>	
Ύψος :	3.7 Διάμ. μέγιστη : 3	Χρώμα:	Άχρωμο πρασινωπό
Διάμ. χείλους :	1 Πάχος : 0.18	Ποιότητα γυαλιού:	Χωρίς προσμίξεις, λίγες φυσαλίδες
Διάμ. βάσης :	1	Τεχνική κατασκευής:	Ελεύθερη εμφύσηση
Λοιπές διαστάσεις :		Τεχνική διακόσμησης:	Διατήρηση:
			Ακέραιο

**Δημοσιεύσεις**  
 Παπανκόλα-Μπακρτζή 2002, αρ. 647 σ. 470, χρονολογημένο στον 3ο αι.

**A/A: 693** Προσωρινός κωδικός για τις ανάγκες της εργασίας: **ΜΘ 522**  
**ΤΥΠΟΣ: 145** Υπηρεσία Φύλαξης και Αριθμός Ευρετηρίου: Αρχαιολογικό Μουσείο Θεσσαλονίκης, ΜΘ 522  
**Στοιχεία έρευνας** Χρονολόγηση: 3ος - 4ος αι.  
 Περιοχή: Θεσσαλονίκη, Δυτική Νεκρόπολη  
 Ανασκαφή: Βαρδάρη  
 Χρονολογία:  
 Γυάλινα συνειρήματα:  
 Άλλες πληροφορίες:

<u>Διαστάσεις σε εκ.</u>		<u>Τεχνικά χαρακτηριστικά</u>	
Ύψος :	10 Διάμ. μέγιστη : 7	Χρώμα:	Άχρωμο πρασινωπό
Διάμ. χείλους :	1.9 Πάχος : 0.1	Ποιότητα γυαλιού:	
Διάμ. βάσης :	3.2	Τεχνική κατασκευής:	Ελεύθερη εμφύσηση
Λοιπές διαστάσεις :		Τεχνική διακόσμησης:	Εγχάραξη
		Διατήρηση:	Πλήρες. Λείπει μικρό μέρος του λαιμού.

**Δημοσιεύσεις**  
 Αδημοσίευτο

**A/A: 694** Προσωρινός κωδικός για τις ανάγκες της εργασίας: **ΜΘ 5938**  
**ΤΥΠΟΣ: 145** Υπηρεσία Φύλαξης και Αριθμός Ευρετηρίου: Αρχαιολογικό Μουσείο Θεσσαλονίκης, ΜΘ 5938  
**Στοιχεία έρευνας** Χρονολόγηση: 3ος - 4ος αι.  
 Περιοχή: Θεσσαλονίκη, Ανατολική Νεκρόπολη  
 Ανασκαφή: Πανεπιστημιούπολη Α.Π.Θ. Θεολογική Σχολή  
 Χρονολογία:  
 Γυάλινα συνειρήματα:  
 Άλλες πληροφορίες: Τάφος (29) ορθογώνιος κτιστός, Τομέας 1-2

<u>Διαστάσεις σε εκ.</u>		<u>Τεχνικά χαρακτηριστικά</u>	
Ύψος :	12 Διάμ. μέγιστη : 8.3	Χρώμα:	Άχρωμο πρασινωπό
Διάμ. χείλους :	Πάχος : 0.3	Ποιότητα γυαλιού:	Χωρίς προσμίξεις και φυσαλίδες
Διάμ. βάσης :	3.5	Τεχνική κατασκευής:	Ελεύθερη εμφύσηση
Λοιπές διαστάσεις :		Τεχνική διακόσμησης:	Διατήρηση:
			Χείλος και τμήμα λαιμού συμπληρωμένα

**Δημοσιεύσεις**  
 Αδημοσίευτο

**A/A: 695** Προσωρινός κωδικός για τις ανάγκες της εργασίας: **ΜΘ 7224**  
**ΤΥΠΟΣ: 145** Υπηρεσία Φύλαξης και Αριθμός Ευρετηρίου: Αρχαιολογικό Μουσείο Θεσσαλονίκης, ΜΘ 7224  
**Στοιχεία έρευνας** Χρονολόγηση: 3ος - 4ος αι.  
 Περιοχή: Θεσσαλονίκη, Ανατολική Νεκρόπολη  
 Ανασκαφή: Πανεπιστημιούπολη Α.Π.Θ. Κτήριο Διοίκησης  
 Χρονολογία: 1965  
 Γυάλινα συνειρήματα:  
 Άλλες πληροφορίες:

<u>Διαστάσεις σε εκ.</u>		<u>Τεχνικά χαρακτηριστικά</u>	
Ύψος :	15 Διάμ. μέγιστη : 9	Χρώμα:	Άχρωμο πρασινωπό
Διάμ. χείλους :	2.3 Πάχος : 0.25	Ποιότητα γυαλιού:	
Διάμ. βάσης :	5	Τεχνική κατασκευής:	Ελεύθερη εμφύσηση
Λοιπές διαστάσεις :		Τεχνική διακόσμησης:	Εγχάραξη
		Διατήρηση:	Χωρίς χείλος.

**Δημοσιεύσεις**  
 Φ. Πέτσας Α.Δ.22(1967), Β2, σ. 391, Πλν. 296Ε και 298 σχ. 12Ε. Τρακοσπούλου-Σαλακίδου, στο Θεσσαλονίκη, Από τα προϊστορικά μέχρι τα χριστιανικά χρόνια 1986, σ. 125.

**A/A: 696** Προσωρινός κωδικός για τις ανάγκες της εργασίας: **ΜΘ 11047**  
**ΤΥΠΟΣ: 145** Υπηρεσία Φύλαξης και Αριθμός Ευρετηρίου: Αρχαιολογικό Μουσείο Θεσσαλονίκης, ΜΘ 11047  
**Στοιχεία έρευνας** Χρονολόγηση: 3ος - 4ος αι.  
 Περιοχή: Θεσσαλονίκη, Δυτική Νεκρόπολη  
 Ανασκαφή: Ραμάνο  
 Χρονολογία:  
 Γυάλινα συνειρήματα:  
 Άλλες πληροφορίες: Κτήριο 5, Μαρμάρινος τάφος

<u>Διαστάσεις σε εκ.</u>		<u>Τεχνικά χαρακτηριστικά</u>	
Ύψος :	8 Διάμ. μέγιστη : 6	Χρώμα:	Άχρωμο πρασινωπό
Διάμ. χείλους :	1.5 Πάχος : 0.1	Ποιότητα γυαλιού:	Χωρίς προσμίξεις, λίγες φυσαλίδες
Διάμ. βάσης :	2.5	Τεχνική κατασκευής:	Ελεύθερη εμφύσηση
Λοιπές διαστάσεις :		Τεχνική διακόσμησης:	Διατήρηση:
			Ακέραιο

**Δημοσιεύσεις**  
 Πέτσας 1974, σ. 329, πλν. 25 6.



**A/A: 697** Προσωρινός κωδικός για τις ανάγκες της εργασίας: **ΜΜΕΤ 99/2**  
**ΤΥΠΟΣ: 145** Υπηρεσία Φύλαξης και Αριθμός Ευρετηρίου: Αρχαιολογικό Μουσείο Θεσσαλονίκης, δεξιά όψη  
**Στοιχεία εύρεσης** Χρονολόγηση:  
 Περιοχή: Θεσσαλονίκη, Ανατολική Νεκρόπολη  
 Ανασκαφή: Διεθνής Έκθεση Θεσσαλονίκης, Μακεδονικό Μουσείο Σύγχρονης Τέχνης  
 Χρονολογία:  
 Γυάλινα συνεννήματα:  
 Άλλες πληροφορίες: Τάφος 99, αγγείο 2

<u>Διαστάσεις σε εκ.</u>	<u>Τεχνικά χαρακτηριστικά</u>
Ύψος : 7 Διάμ. μέγιστη : 5	Χρώμα: Άχρωμο διαφανές
Διάμ. χείλους : 1.2 Πάχος : 0.1	Ποιότητα γυαλιού:
Διάμ. βάσης : 3	Τεχνική κατασκευής: Ελεύθερη εμφύσηση
Λοιπές διαστάσεις :	Τεχνική διακόσμησης:
	Διατήρηση: Λείπουν τμήματα του σώματος

Δημοσιεύσεις  
 Αδημοσίευτο

**A/A: 698** Προσωρινός κωδικός για τις ανάγκες της εργασίας: **PAM 11**  
**ΤΥΠΟΣ: 145** Υπηρεσία Φύλαξης και Αριθμός Ευρετηρίου: Αρχαιολογικό Μουσείο Θεσσαλονίκης, δεξιά όψη  
**Στοιχεία εύρεσης** Χρονολόγηση:  
 Περιοχή: Θεσσαλονίκη, Δυτική Νεκρόπολη  
 Ανασκαφή: Ραμόνα  
 Χρονολογία: 1971  
 Γυάλινα συνεννήματα: PAM 8,9,10,11  
 Άλλες πληροφορίες:

<u>Διαστάσεις σε εκ.</u>	<u>Τεχνικά χαρακτηριστικά</u>
Ύψος : 9 Διάμ. μέγιστη : 6.8	Χρώμα: Άχρωμο πρασινωπό
Διάμ. χείλους : 1.6 Πάχος : 0.12	Ποιότητα γυαλιού: Χωρίς προσμίξεις με αρκετές φυσαλίδες
Διάμ. βάσης :	Τεχνική κατασκευής: Ελεύθερη εμφύσηση
Λοιπές διαστάσεις :	Τεχνική διακόσμησης:
	Διατήρηση: Λείπει το κάτω μέρος του σώματος

Δημοσιεύσεις  
 Αδημοσίευτο

**A/A: 699** Προσωρινός κωδικός για τις ανάγκες της εργασίας: **PAM 31**  
**ΤΥΠΟΣ: 145** Υπηρεσία Φύλαξης και Αριθμός Ευρετηρίου: Αρχαιολογικό Μουσείο Θεσσαλονίκης, δεξιά όψη  
**Στοιχεία εύρεσης** Χρονολόγηση:  
 Περιοχή: Θεσσαλονίκη, Ανατολική Νεκρόπολη  
 Ανασκαφή: Λεωφόρος Στρατού, Στρατόπεδο Γ' Σ.Σ. Κτίριο YENEA  
 Χρονολογία: 15-3-1969  
 Γυάλινα συνεννήματα: PAM 30-32  
 Άλλες πληροφορίες: Τάφος 1

<u>Διαστάσεις σε εκ.</u>	<u>Τεχνικά χαρακτηριστικά</u>
Ύψος : Διάμ. μέγιστη : 5	Χρώμα: Άχρωμο πρασινωπό
Διάμ. χείλους : 1.7 Πάχος :	Ποιότητα γυαλιού: Χωρίς προσμίξεις, λίγες φυσαλίδες
Διάμ. βάσης :	Τεχνική κατασκευής: Ελεύθερη εμφύσηση
Λοιπές διαστάσεις :	Τεχνική διακόσμησης:
	Διατήρηση: Λείπει μεγάλο μέρος του σώματος

Δημοσιεύσεις  
 Αδημοσίευτο

**A/A: 700** Προσωρινός κωδικός για τις ανάγκες της εργασίας: **BY 21**  
**ΤΥΠΟΣ: 146** Υπηρεσία Φύλαξης και Αριθμός Ευρετηρίου: Μουσείο Βυζαντινού Πολιτισμού, BY 21  
**Στοιχεία εύρεσης** Χρονολόγηση:  
 Περιοχή: Θεσσαλονίκη, Ανατολική Νεκρόπολη  
 Ανασκαφή: Αγίου Δημητρίου, νεκροταφείο στην προέκταση της οδού  
 Χρονολογία: 14-3-1960  
 Γυάλινα συνεννήματα:  
 Άλλες πληροφορίες:

<u>Διαστάσεις σε εκ.</u>	<u>Τεχνικά χαρακτηριστικά</u>
Ύψος : Διάμ. μέγιστη :	Χρώμα: Άχρωμο φαίο
Διάμ. χείλους : Πάχος : 0.05	Ποιότητα γυαλιού:
Διάμ. βάσης :	Τεχνική κατασκευής: Εμφύσηση σε μήτρα
Λοιπές διαστάσεις :	Τεχνική διακόσμησης:
	Διατήρηση: Διατηρούνται θραύσματα του σώματος και του λαιμού

Δημοσιεύσεις  
 Αδημοσίευτο

**A/A: 701** Προσωρινός κωδικός για τις ανάγκες της εργασίας: **BY 180**  
**ΤΥΠΟΣ: 146** Υπηρεσία Φύλαξης και Αριθμός Ευρετηρίου: Μουσείο Βυζαντινού Πολιτισμού, BY 180  
**Στοιχεία εύρεσης** Χρονολόγηση:  
 Περιοχή: Θεσσαλονίκη, Δυτική Νεκρόπολη  
 Ανασκαφή: Καλλιθέας Λεωφόρος 5  
 Χρονολογία: 1983  
 Γυάλινα συνεννήματα:  
 Άλλες πληροφορίες: Τάφος 10

<u>Διαστάσεις σε εκ.</u>	<u>Τεχνικά χαρακτηριστικά</u>
Ύψος : 8 Διάμ. μέγιστη : 4.7	Χρώμα: Άχρωμο πρασινωπό
Διάμ. χείλους : 3.5 Πάχος : 0.1	Ποιότητα γυαλιού: Λίγες προσμίξεις, αρκετές φυσαλίδες
Διάμ. βάσης : 3	Τεχνική κατασκευής: Εμφύσηση σε μήτρα
Λοιπές διαστάσεις :	Τεχνική διακόσμησης:
	Διατήρηση: Ακέραιο

Δημοσιεύσεις  
 Παπανκόλα-Μπακτριλή 2002, αρ. 258 σ. 224, χρονολογημένο στον 4ο αι.

**A/A: 702** Προσωρινός κωδικός για τις ανάγκες της εργασίας: **BY 209**  
**ΤΥΠΟΣ: 146** Υπηρεσία Φύλαξης και Αριθμός Ευρετηρίου: Μουσείο Βυζαντινού Πολιτισμού, BY 209  
**Στοιχεία εύρεσης** Χρονολόγηση:  
 Περιοχή: Θεσσαλονίκη, Δυτική Νεκρόπολη  
 Ανασκαφή: Λαγκαδά, Νότιο οικόπεδο Συγκροτήματος "Αξίου"  
 Χρονολογία: 1991  
 Γυάλινα συνεννήματα:  
 Άλλες πληροφορίες: Τάφος XXVII

<u>Διαστάσεις σε εκ.</u>	<u>Τεχνικά χαρακτηριστικά</u>
Ύψος : 9 Διάμ. μέγιστη : 4.7	Χρώμα: Άχρωμο πρασινωπό
Διάμ. χείλους : 4.2 Πάχος : 0.12	Ποιότητα γυαλιού: Χωρίς προσμίξεις, μερικές φυσαλίδες
Διάμ. βάσης : 3.5	Τεχνική κατασκευής: Εμφύσηση σε μήτρα
Λοιπές διαστάσεις :	Τεχνική διακόσμησης:
	Διατήρηση: Ακέραιο

Δημοσιεύσεις  
 Μακροπούλου 1991, σ. 257-270, φωτ. 29. Μακροπούλου 2006, σ. Ο τάφος χρονολογείται στον 3ο-4ο αι. και πάντως προ του τέλους του 4ου.

**A/A: 703** Προσωρινός κωδικός για τις ανάγκες της εργασίας: **BY 309/2**  
**ΤΥΠΟΣ: 146** Υπηρεσία Φύλαξης και Αριθμός Ευρετηρίου: Μουσείο Βυζαντινού Πολιτισμού, BY 309/2  
**Στοιχεία εύρεσης** Χρονολόγηση:  
 Περιοχή: Θεσσαλονίκη, Δυτική Νεκρόπολη  
 Ανασκαφή: Πελειάδου 5  
 Χρονολογία: 24-12-1996  
 Γυάλινα συνεννήματα:  
 Άλλες πληροφορίες: Τάφος 10, στρώμα ταφής

<u>Διαστάσεις σε εκ.</u>	<u>Τεχνικά χαρακτηριστικά</u>
Ύψος : 8.5 Διάμ. μέγιστη : 5	Χρώμα: Άχρωμο λαδοπράσινο
Διάμ. χείλους : 3.5 Πάχος : 0.12	Ποιότητα γυαλιού:
Διάμ. βάσης : 3	Τεχνική κατασκευής: Εμφύσηση σε μήτρα
Λοιπές διαστάσεις :	Τεχνική διακόσμησης:
	Διατήρηση: Ακέραιο

Δημοσιεύσεις  
 Μακροπούλου 2008, σ., από τάφο που για τυπολογικούς λόγους ανάγεται πιθανότατα στον 4ο αι.

**A/A: 704** Προσωρινός κωδικός για τις ανάγκες της εργασίας: **Θ 1/01-Y2 ΑΓΚ7216**  
**ΤΥΠΟΣ: 146** Υπηρεσία Φύλαξης και Αριθμός Ευρετηρίου: 9η ΕΒΑ, Θ 1/01-Y2 ΑΓΚ 7215  
**Στοιχεία εύρεσης** Χρονολόγηση:  
 Περιοχή: Θεσσαλονίκη, Δυτική Νεκρόπολη  
 Ανασκαφή: Θησείω 2  
 Χρονολογία:  
 Γυάλινα συνεννήματα: Θ 1/01-Y1  
 Άλλες πληροφορίες: Τάφος 4, ταφή 1 και ανακομιδή 1 (Αποκάλυψη ταφής 1 και ανακομιδής 1. Βάθος -4,40/-4,60, 1,46 από ΝΑ γωνία Τ. 4 και 1,43 από ΒΑ γωνία Τ. 4)

<u>Διαστάσεις σε εκ.</u>	<u>Τεχνικά χαρακτηριστικά</u>
Ύψος : 8.5 Διάμ. μέγιστη : 4.8	Χρώμα: Άχρωμο πρασινωπό
Διάμ. χείλους : 3.5 Πάχος : 0.1	Ποιότητα γυαλιού: Λίγες φυσαλίδες και προσμίξεις
Διάμ. βάσης : 3.5	Τεχνική κατασκευής: Εμφύσηση σε μήτρα
Λοιπές διαστάσεις :	Τεχνική διακόσμησης:
	Διατήρηση: Ακέραιο

Δημοσιεύσεις  
 Αδημοσίευτο

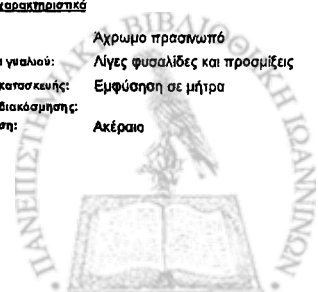

**A/A: 705** Προσωρινός κωδικός για τις ανάγκες της εργασίας: **Θ 18/01 Y3**  
**ΤΥΠΟΣ: 146** Υπηρεσία Φύλαξης και Αριθμός Ευρετηρίου: 9η ΕΒΑ, Θ 18/01 Y3  
**Στοιχεία εύρεσης** Χρονολόγηση: 3ος - 4ος αι.  
 Περιοχή: Θεσσαλονίκη, Δυτική Νεκρόπολη  
 Ανασκαφή: Καπτάου Ν. 4  
 Χρονολογία: 29-8-01  
 Γυάλινα συνευρήματα: Θ 18/01-Y4  
 Άλλες πληροφορίες: Τάφος 1 κβιωπόσχημος (Άγγείο Y3, βάθος -2,68, (θ' στρώση ταφών, διαταραγμένο σύνολο)]

**Διαστάσεις σε εκ.** Ύψος: Διάμ. μέγιστη: Χρώμα: Άχρωμο πρασινωτό  
 Διάμ. χείλους: 3.2 Πάχος: 0.1 Ποιότητα γυαλιού: Λίγες φυσαλίδες, χωρίς προσμίξεις  
 Διάμ. βάσης: 3.3 Τεχνική κατασκευής: Εμφύσηση σε μήτρα  
 Λοιπές διαστάσεις: Σωζόμενο Ύψος: 4,5 εκ. Τεχνική διακόσμησης: Διατηρείται μέρος του σε μικρά θραύσματα  
 Διατήρηση:

**Δημοσιεύσεις**  
 Αδημοσίευτο

**A/A: 706** Προσωρινός κωδικός για τις ανάγκες της εργασίας: **ΜΘ ΑΚΑΤΑΓΡΑΦΟ 2**  
**ΤΥΠΟΣ: 146** Υπηρεσία Φύλαξης και Αριθμός Ευρετηρίου: Αρχαιολογικό Μουσείο Θεσσαλονίκης, **δατάγράφος**  
**Στοιχεία εύρεσης** Χρονολόγηση:  
 Περιοχή: Θεσσαλονίκη, Δυτική Νεκρόπολη  
 Ανασκαφή: Άγνωστη, ίσως περιοχή Βαρδάρη  
 Χρονολογία: 1920;  
 Γυάλινα συνευρήματα:  
 Άλλες πληροφορίες: Σε κβιώτιο με ένδειξη "ακατάγραφο, πιθανώς εκ νεκροταφείου Βαρδαρίου" τυλιγμένα σε εφημερίδες του 1919, φάκελος "Σ". Πιθανώς πρόκειται για αριθ. Τάφου

**Διαστάσεις σε εκ.** Ύψος: 3.6 Διάμ. μέγιστη: 4.7 Χρώμα: Άχρωμο πρασινωτό  
 Διάμ. χείλους: Πάχος: 0.08 Ποιότητα γυαλιού: Λίγες προσμίξεις, λίγες φυσαλίδες  
 Διάμ. βάσης: 3.5 Τεχνική κατασκευής: Εμφύσηση σε μήτρα  
 Λοιπές διαστάσεις: Τεχνική διακόσμησης: Διατηρείται μόνο το κάτω τμήμα του αγγείου σε θραύσματα  
 Διατήρηση:

**Δημοσιεύσεις**  
 Αδημοσίευτο

**A/A: 707** Προσωρινός κωδικός για τις ανάγκες της εργασίας: **ΜΘ 5953**  
**ΤΥΠΟΣ: 146** Υπηρεσία Φύλαξης και Αριθμός Ευρετηρίου: Αρχαιολογικό Μουσείο Θεσσαλονίκης, ΜΘ 5953  
**Στοιχεία εύρεσης** Χρονολόγηση: 3ος - 4ος αι.  
 Περιοχή: Θεσσαλονίκη, Ανατολική Νεκρόπολη  
 Ανασκαφή: Πανεπιστημιούπολη Α.Π.Θ. Θεολογική Σχολή  
 Χρονολογία: ΜΘ 5952, ΜΘ 5954  
 Γυάλινα συνευρήματα:  
 Άλλες πληροφορίες: Τάφος (13) ορθογώνιος κτιστός, Τομέας Β

**Διαστάσεις σε εκ.** Ύψος: 9 Διάμ. μέγιστη: 4,9 Χρώμα: Άχρωμο λαδί  
 Διάμ. χείλους: 3,9 Πάχος: Ποιότητα γυαλιού: Χωρίς προσμίξεις και φυσαλίδες  
 Διάμ. βάσης: 3,6 Τεχνική κατασκευής: Εμφύσηση σε μήτρα  
 Λοιπές διαστάσεις: Τεχνική διακόσμησης: Διατήρηση: Ακέραιο

**Δημοσιεύσεις**  
 Φ. Πέτσας, Α.Δ. Χρονικά Β2, σ. 334-9, πίν. 351 α. Ε. Τρακοσοπούλου-Σαλακίδου, στο Θεσσαλονίκη, Από τα προϊστορικά μέχρι τα χριστιανικά χρόνια 1986, σ. 125.

**A/A: 708** Προσωρινός κωδικός για τις ανάγκες της εργασίας: **ΜΘ 5954**  
**ΤΥΠΟΣ: 146** Υπηρεσία Φύλαξης και Αριθμός Ευρετηρίου: Αρχαιολογικό Μουσείο Θεσσαλονίκης, ΜΘ 5954  
**Στοιχεία εύρεσης** Χρονολόγηση: 3ος - 4ος αι.  
 Περιοχή: Θεσσαλονίκη, Ανατολική Νεκρόπολη  
 Ανασκαφή: Πανεπιστημιούπολη Α.Π.Θ. Θεολογική Σχολή  
 Χρονολογία: 7-1965  
 Γυάλινα συνευρήματα: ΜΘ 5952, ΜΘ 5953  
 Άλλες πληροφορίες: Τάφος (13), Τομέας Β

**Διαστάσεις σε εκ.** Ύψος: 8 Διάμ. μέγιστη: Χρώμα: Λαδί  
 Διάμ. χείλους: 3.7 Πάχος: 0.1 Ποιότητα γυαλιού: Λίγες προσμίξεις  
 Διάμ. βάσης: 3.4 Τεχνική κατασκευής: Εμφύσηση σε μήτρα  
 Λοιπές διαστάσεις: Τεχνική διακόσμησης: Διατήρηση: Συμπληρωμένο στο χείλος και κοντά στη βάση.

**Δημοσιεύσεις**  
 Φ. Πέτσας, Α.Δ. 21(1968), Χρονικά Β2, σ. 334-8, πίν. 351 β. Ε. Τρακοσοπούλου-Σαλακίδου, στο Θεσσαλονίκη, Από τα προϊστορικά μέχρι τα χριστιανικά χρόνια 1986, σκ. 123.

**A/A: 709** Προσωρινός κωδικός για τις ανάγκες της εργασίας: **ΜΘ 10878**  
**ΤΥΠΟΣ: 146** Υπηρεσία Φύλαξης και Αριθμός Ευρετηρίου: Αρχαιολογικό Μουσείο Θεσσαλονίκης, ΜΘ 10878  
**Στοιχεία εύρεσης** Χρονολόγηση: 3ος - 4ος αι.  
 Περιοχή: Θεσσαλονίκη, Ανατολική Νεκρόπολη  
 Ανασκαφή: Πανεπιστημιούπολη Α.Π.Θ. Κτίριο Διοίκησης  
 Χρονολογία:  
 Γυάλινα συνευρήματα:  
 Άλλες πληροφορίες: Κατά τη διάνοιξη χάνδακος, εντός κβιωπόσχημου κτιστού τάφου

**Διαστάσεις σε εκ.** Ύψος: 9 Διάμ. μέγιστη: Χρώμα: Άχρωμο λαδί  
 Διάμ. χείλους: 3,6 Πάχος: 0.1 Ποιότητα γυαλιού: Λίγες προσμίξεις, λίγες φυσαλίδες  
 Διάμ. βάσης: 3 Τεχνική κατασκευής: Εμφύσηση σε μήτρα  
 Λοιπές διαστάσεις: Τεχνική διακόσμησης: Διατήρηση: Ελλιπές στο χείλος και στο σώμα.

**Δημοσιεύσεις**  
 Πέτσας 1974, σ. 329

**A/A: 710** Προσωρινός κωδικός για τις ανάγκες της εργασίας: **ΜΘ 11053**  
**ΤΥΠΟΣ: 146** Υπηρεσία Φύλαξης και Αριθμός Ευρετηρίου: Αρχαιολογικό Μουσείο Θεσσαλονίκης, ΜΘ 11053  
**Στοιχεία εύρεσης** Χρονολόγηση: 3ος - 4ος αι.  
 Περιοχή: Θεσσαλονίκη, Δυτική Νεκρόπολη  
 Ανασκαφή: Ραμόνα  
 Χρονολογία: 19-3-1969  
 Γυάλινα συνευρήματα:  
 Άλλες πληροφορίες: Κτιστός τάφος

**Διαστάσεις σε εκ.** Ύψος: 5.7 Διάμ. μέγιστη: 4.2 Χρώμα: Ίωδες  
 Διάμ. χείλους: 2.9 Πάχος: 0.12 Ποιότητα γυαλιού: Λίγες προσμίξεις  
 Διάμ. βάσης: 3 Τεχνική κατασκευής: Ελεύθερη εμφύσηση  
 Λοιπές διαστάσεις: Τεχνική διακόσμησης: Διατήρηση: Φέρει ηριζόχο στρώμα. Λείπει ο λαιμός.

**Δημοσιεύσεις**  
 Πέτσας 1974, σ. 329, πίν. 25 γ.

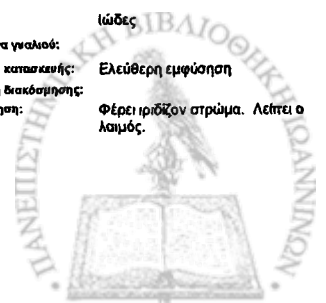

**A/A: 711** Προσωρινός κωδικός για τις ανάγκες της εργασίας: **ΜΟ 11527**  
**ΥΠΟΣ: 146** Υπηρεσία Φύλαξης και Αριθμός Ευρετηρίου: Αρχαιολογικό Μουσείο Θεσσαλονίκης, ΜΟ 11527  
**Έγγραφο εύρεσης** Χρονολόγηση: 3ος - 4ος αι.  
 Περιοχή: Θεσσαλονίκη, Δυτική Νεκρόπολη  
 Ανασκαφή: Ραμόνα  
 Χρονολογία: 2-3-1972  
 Γυάλινα συνειρήματα: Άλλες πληροφορίες: Τάφος 4

**Διαστάσεις σε εκ.** **Τεχνικά χαρακτηριστικά**  
 Ύψος: 9.2 Διάμ. μέγιστη: 5.3 Χρώμα: Άχρωμο λαδοπράσινο  
 Διάμ. χείλους: 3.2 Πάχος: Ποιότητα γυαλιού: Χωρίς προσμίξεις, αρκετές φυσαλίδες  
 Διάμ. βάσης: 4 Τεχνική κατασκευής: Εμφύσηση σε μήτρα  
 Λοιπές διαστάσεις: Τεχνική διακόσμησης: Τεχνική διακόσμησης: Διατήρηση: Ακέραιο, συγκολλημένο

**Δημοσιεύσεις**  
 Ε. Τρακοσταύλου-Ελακίδου, στο Θεσσαλονίκη, Από τα προϊστορικά μέχρι τα χριστιανικά χρόνια 1986, σ. 125.

**A/A: 712** Προσωρινός κωδικός για τις ανάγκες της εργασίας: **ΜΟ 21956**  
**ΥΠΟΣ: 146** Υπηρεσία Φύλαξης και Αριθμός Ευρετηρίου: Αρχαιολογικό Μουσείο Θεσσαλονίκης, ΜΟ 21956  
**Έγγραφο εύρεσης** Χρονολόγηση: 3ος - 4ος αι.  
 Περιοχή: Θεσσαλονίκη, Ανατολική Νεκρόπολη  
 Ανασκαφή: Αγίου Δημητρίου, νεκροταφείο στην προέκταση της οδού  
 Χρονολογία: 14-3-1960  
 Γυάλινα συνειρήματα: Άλλες πληροφορίες:

**Διαστάσεις σε εκ.** **Τεχνικά χαρακτηριστικά**  
 Ύψος: 3.6 Διάμ. μέγιστη: 4.7 Χρώμα: Άχρωμο πρασινωπό  
 Διάμ. χείλους: Πάχος: 0.08 Ποιότητα γυαλιού: Λίγες προσμίξεις, λίγες φυσαλίδες  
 Διάμ. βάσης: 3.5 Τεχνική κατασκευής: Ελεύθερη εμφύσηση  
 Λοιπές διαστάσεις: Τεχνική διακόσμησης: Διατήρηση: Διατηρείται μόνο το κάτω τμήμα του αγγείου

**Δημοσιεύσεις**  
 Αδμυσκέυτο

**A/A: 713** Προσωρινός κωδικός για τις ανάγκες της εργασίας: **ΒΥ 16**  
**ΥΠΟΣ: 147α** Υπηρεσία Φύλαξης και Αριθμός Ευρετηρίου: Μουσείο Βυζαντινού Πολιτισμού, ΒΥ 15  
**Έγγραφο εύρεσης** Χρονολόγηση: 4ος - 5ος αι.  
 Περιοχή: Θεσσαλονίκη, Ανατολική Νεκρόπολη  
 Ανασκαφή: Πανεπιστημιούπολη Α.Π.Θ. Νομική σχολή  
 Χρονολογία:  
 Γυάλινα συνειρήματα: Άλλες πληροφορίες: Πολύ πιθανόν από το cubiculum, σύμφωνα με τη Μαρκή 2000, σ. 191-192

**Διαστάσεις σε εκ.** **Τεχνικά χαρακτηριστικά**  
 Ύψος: 46 Διάμ. μέγιστη: 2.8 Χρώμα: Άχρωμο πρασινωπό  
 Διάμ. χείλους: 2.5 Πάχος: Ποιότητα γυαλιού: Χωρίς προσμίξεις με πολλές φυσαλίδες  
 Διάμ. βάσης: Τεχνική κατασκευής: Ελεύθερη εμφύσηση  
 Λοιπές διαστάσεις: Υπολογιζόμενο ύψος: 37 Τεχνική διακόσμησης: Διατήρηση: Σώζονται τμήματα της βάσης και της κοιλιάς

**Δημοσιεύσεις**  
 Ε. Κουρκουτίδου-Νικολαΐδου, στο Θεσσαλονίκη Ιστορία και Τέχνη 1986, σ. 56. Εφόσον ισχύει ως προέλευση το cubiculum, χρονολογείται στο β' μισό του 3ου αι.

**A/A: 714** Προσωρινός κωδικός για τις ανάγκες της εργασίας: **ΒΥ 94**  
**ΥΠΟΣ: 147α** Υπηρεσία Φύλαξης και Αριθμός Ευρετηρίου: Μουσείο Βυζαντινού Πολιτισμού, ΒΥ 94  
**Έγγραφο εύρεσης** Χρονολόγηση: 3ος αι., τέλη  
 Περιοχή: Θεσσαλονίκη, Δυτική Νεκρόπολη  
 Ανασκαφή: Αγίου Νέστορος 8  
 Χρονολογία: 5-4-1977  
 Γυάλινα συνειρήματα: ΒΥ 93, ΒΥ 98  
 Άλλες πληροφορίες: Λάρνακα α'

**Διαστάσεις σε εκ.** **Τεχνικά χαρακτηριστικά**  
 Ύψος: Διάμ. μέγιστη: Χρώμα: Άχρωμο πρασινωπό  
 Διάμ. χείλους: Πάχος: Ποιότητα γυαλιού:  
 Διάμ. βάσης: Τεχνική κατασκευής: Ελεύθερη εμφύσηση  
 Λοιπές διαστάσεις: Τεχνική διακόσμησης: Διατήρηση: Σώζει τμήματα του χείλους και λαιμού, του σώματος και της βάσης

**Δημοσιεύσεις**  
 Αδμυσκέυτο. Απλή αναφορά στο εύρημα από τον Παζάρη 1981, σ. 375. Ο τάφος χρονολογείται στο β' μισό του 3ου αι. τόσο λόγω της κεραμικής αλλά και λόγω της τεχνολογίας των τοιχογραφιών που τον κοσμούσαν.

**A/A: 715** Προσωρινός κωδικός για τις ανάγκες της εργασίας: **ΒΥ 227/3**  
**ΥΠΟΣ: 147α** Υπηρεσία Φύλαξης και Αριθμός Ευρετηρίου: Μουσείο Βυζαντινού Πολιτισμού, ΒΥ 227/3  
**Έγγραφο εύρεσης** Χρονολόγηση: 3ος αι.  
 Περιοχή: Θεσσαλονίκη, Ανατολική Νεκρόπολη  
 Ανασκαφή: Βόρειο τμήμα κοιμητηρίου Ευαγγελίστριας, χώρος Λυσσατριείου  
 Χρονολογία: 10-11-1993  
 Γυάλινα συνειρήματα: Άλλες πληροφορίες: Τάφος 32

**Διαστάσεις σε εκ.** **Τεχνικά χαρακτηριστικά**  
 Ύψος: 46 Διάμ. μέγιστη: Χρώμα: Άχρωμο πρασινωπό  
 Διάμ. χείλους: 3 Πάχος: Ποιότητα γυαλιού: Χωρίς προσμίξεις, πολλές φυσαλίδες  
 Διάμ. βάσης: Τεχνική κατασκευής: Ελεύθερη εμφύσηση  
 Λοιπές διαστάσεις: Τεχνική διακόσμησης: Διατήρηση: Ακέραιο

**Δημοσιεύσεις**  
 Πελεκανίδου 1993, σ. 376, φωτ. 5. Από τάφο με νόμισμα Αλεξάνδρου Σεβήρου (222-235).

**A/A: 716** Προσωρινός κωδικός για τις ανάγκες της εργασίας: **ΒΥ 227/4**  
**ΥΠΟΣ: 147α** Υπηρεσία Φύλαξης και Αριθμός Ευρετηρίου: Μουσείο Βυζαντινού Πολιτισμού, ΒΥ 227/4  
**Έγγραφο εύρεσης** Χρονολόγηση: 4ος - 5ος αι.  
 Περιοχή: Θεσσαλονίκη, Ανατολική Νεκρόπολη  
 Ανασκαφή: Βόρειο τμήμα κοιμητηρίου Ευαγγελίστριας, χώρος Λυσσατριείου  
 Χρονολογία: 9-11-1992  
 Γυάλινα συνειρήματα: Άλλες πληροφορίες: Τάφος 11

**Διαστάσεις σε εκ.** **Τεχνικά χαρακτηριστικά**  
 Ύψος: Διάμ. μέγιστη: Χρώμα: Άχρωμο πρασινωπό  
 Διάμ. χείλους: Πάχος: Ποιότητα γυαλιού:  
 Διάμ. βάσης: Τεχνική κατασκευής: Ελεύθερη εμφύσηση  
 Λοιπές διαστάσεις: Σωζόμενο Ύψος: 30 εκ. Τεχνική διακόσμησης: Διατήρηση: Αποσπασματική

**Δημοσιεύσεις**  
 Αδμυσκέυτο

**A/A: 717** Προσωρινός κωδικός για τις ανάγκες της εργασίας: **ΒΥ 227/11**  
**ΥΠΟΣ: 147α** Υπηρεσία Φύλαξης και Αριθμός Ευρετηρίου: Μουσείο Βυζαντινού Πολιτισμού, ΒΥ 227/11  
**Έγγραφο εύρεσης** Χρονολόγηση: 4ος - 5ος αι.  
 Περιοχή: Θεσσαλονίκη, Ανατολική Νεκρόπολη  
 Ανασκαφή: Βόρειο τμήμα κοιμητηρίου Ευαγγελίστριας, χώρος Λυσσατριείου  
 Χρονολογία:  
 Γυάλινα συνειρήματα: Άλλες πληροφορίες: Εκ περιουλογής

**Διαστάσεις σε εκ.** **Τεχνικά χαρακτηριστικά**  
 Ύψος: Διάμ. μέγιστη: Χρώμα: Άχρωμο πρασινωπό  
 Διάμ. χείλους: Πάχος: Ποιότητα γυαλιού:  
 Διάμ. βάσης: Τεχνική κατασκευής: Ελεύθερη εμφύσηση  
 Λοιπές διαστάσεις: Σωζόμενο Ύψος: 4,8 Τεχνική διακόσμησης: Διατήρηση: Θραύσμα

**Δημοσιεύσεις**  
 Αδμυσκέυτο

A/A: 718

ΤΥΠΟΣ: 147α

Στοιχεία εύρεσης

Περιοχή: Θεσσαλονίκη, Ανατολική Νεκρόπολη  
Ανασκαφή: Βόρειο τμήμα κοιμητηρίου Ευαγγελίστριας, χώρος Λυσσατριείου  
Χρονολογία: 1-3-1993  
Γυάλινα συντηρήματα: ΒΥ 227/21β  
Άλλες πληροφορίες: Τάφος 147

Προσωρινός κωδικός για τις ανάγκες της εργασίας: ΒΥ 227/21 α  
Υπηρεσία Φύλαξης και Αριθμός Ευρετηρίου: Μουσείο Βυζαντινού Πολιτισμού, ΒΥ 227/21 α  
Χρονολόγηση: 4ος αι.

Διαστάσεις σε εκ.

Ύψος: 50 Διάμ. μέγιστη: 8.4  
Διάμ. χείλους: Πάχος:

Τεχνικά χαρακτηριστικά

Χρώμα: Άχρωμο πρασινωπό  
Ποιότητα υαλιού: Πιθανώς με αρκετές προσμίξεις και φυσαλίδες. Δυσδιάκριτο λόγω κακής διατήρησης  
Τεχνική κατασκευής: Ελεύθερη εμφύσηση  
Τεχνική διακόσμησης: Διατήρηση: Θραύσματα συγκολλημένα. Λείπουν τμήματα της κοιλιάς, το χείλος και η βάση

Δημοσιεύσεις

Δημοσκέυτο. Από τάφο με νόμισμα Μαξιμιανού(286-305).

A/A: 719

ΤΥΠΟΣ: 147α

Στοιχεία εύρεσης

Περιοχή: Θεσσαλονίκη, Ανατολική Νεκρόπολη  
Ανασκαφή: Βόρειο τμήμα κοιμητηρίου Ευαγγελίστριας, χώρος Λυσσατριείου  
Χρονολογία: 1-3-1993  
Γυάλινα συντηρήματα: ΒΥ 227/21α  
Άλλες πληροφορίες: Τάφος 147

Προσωρινός κωδικός για τις ανάγκες της εργασίας: ΒΥ 227/21 β  
Υπηρεσία Φύλαξης και Αριθμός Ευρετηρίου: Μουσείο Βυζαντινού Πολιτισμού, ΒΥ 227/21 β  
Χρονολόγηση: 4ος αι.

Διαστάσεις σε εκ.

Ύψος: 56 Διάμ. μέγιστη: 10  
Διάμ. χείλους: Πάχος:

Τεχνικά χαρακτηριστικά

Χρώμα: Άχρωμο πρασινωπό  
Ποιότητα υαλιού: Πιθανώς με αρκετές προσμίξεις και φυσαλίδες. Δυσδιάκριτο λόγω κακής διατήρησης  
Τεχνική κατασκευής: Ελεύθερη εμφύσηση  
Τεχνική διακόσμησης: Διατήρηση: Θραύσματα συγκολλημένα. Λείπουν το χείλος, τμήματα του σώματος και της βάσης.

Δημοσιεύσεις

Δημοσκέυτο. Από τάφο με νόμισμα Μαξιμιανού(286-305).

A/A: 720

ΤΥΠΟΣ: 147α

Στοιχεία εύρεσης

Περιοχή: Θεσσαλονίκη, Ανατολική Νεκρόπολη  
Ανασκαφή: Λεωφόρος Στρατού 2, οκ. Μουσείου Βυζαντινού Πολιτισμού  
Χρονολογία: 17-4-1989  
Γυάλινα συντηρήματα: ΒΥ 244/13  
Άλλες πληροφορίες: Τάφος 16, ΝΑ γωνία

Προσωρινός κωδικός για τις ανάγκες της εργασίας: ΒΥ 244/12  
Υπηρεσία Φύλαξης και Αριθμός Ευρετηρίου: Μουσείο Βυζαντινού Πολιτισμού, ΒΥ 244/12  
Χρονολόγηση: 4ος αι.

Διαστάσεις σε εκ.

Ύψος: Διάμ. μέγιστη: Διάμ. χείλους: Πάχος: 2.5  
Διάμ. βάσης: 2.5  
Λοιπές διαστάσεις: Σωζόμενο Ύψος: 3,5

Τεχνικά χαρακτηριστικά

Χρώμα: Άχρωμο πρασινωπό  
Ποιότητα υαλιού: Χωρίς προσμίξεις, λίγες φυσαλίδες  
Τεχνική κατασκευής: Ελεύθερη εμφύσηση  
Τεχνική διακόσμησης: Διατήρηση: Θραύσματα

Δημοσιεύσεις

Ναυπάντης 2003, σ. 34, 130, σχ. 8, από τάφο με νομίσματα του 317-348.

A/A: 721

ΤΥΠΟΣ: 147α

Στοιχεία εύρεσης

Περιοχή: Θεσσαλονίκη, Δυτική Νεκρόπολη  
Ανασκαφή: Λαγκαδά, Βόρειο οικόπεδο Συγκροτήματος "Αΐδιου"  
Χρονολογία: 12-11-1989  
Γυάλινα συντηρήματα: Βόρειο μισό προθαλάμου, στρώμα Β  
Άλλες πληροφορίες:

Προσωρινός κωδικός για τις ανάγκες της εργασίας: ΒΥ 245/1  
Υπηρεσία Φύλαξης και Αριθμός Ευρετηρίου: Μουσείο Βυζαντινού Πολιτισμού, ΒΥ 245/1  
Χρονολόγηση: 4ος - 5ος αι.

Διαστάσεις σε εκ.

Ύψος: Διάμ. μέγιστη: Διάμ. χείλους: Πάχος: Διάμ. βάσης: 2.5  
Λοιπές διαστάσεις: Σωζόμενο Ύψος: 3

Τεχνικά χαρακτηριστικά

Χρώμα: Άχρωμο πρασινωπό  
Ποιότητα υαλιού: Τεχνική κατασκευής: Ελεύθερη εμφύσηση  
Τεχνική διακόσμησης: Διατήρηση: Θραύσματα

Δημοσιεύσεις

Το αντικείμενο παρατήρησε μετά την καταστροφή του οικοδομήματος και προέρχεται από τον περιβαλλόντα χώρο, χωρίς ακριβή προέλευση, Μακροπούλου 2006, σ. ...

A/A: 722

ΤΥΠΟΣ: 147α

Στοιχεία εύρεσης

Περιοχή: Θεσσαλονίκη, Δυτική Νεκρόπολη  
Ανασκαφή: Καλλιθέας Λεωφόρος, σχολείο Αμπελοκήπων  
Χρονολογία: 4-11-1997  
Γυάλινα συντηρήματα: ΒΥ 317/7  
Άλλες πληροφορίες: Τάφος T. 87, στρώμα ταφής

Προσωρινός κωδικός για τις ανάγκες της εργασίας: ΒΥ 317/6  
Υπηρεσία Φύλαξης και Αριθμός Ευρετηρίου: Μουσείο Βυζαντινού Πολιτισμού, ΒΥ 317/6  
Χρονολόγηση: 4ος αι.

Διαστάσεις σε εκ.

Ύψος: 55 Διάμ. μέγιστη: 5  
Διάμ. χείλους: 2.2 Πάχος: 0.1  
Διάμ. βάσης: 2.3  
Λοιπές διαστάσεις:

Τεχνικά χαρακτηριστικά

Χρώμα: Άχρωμο πρασινωπό  
Ποιότητα υαλιού: Πολλές φυσαλίδες λίγες προσμίξεις  
Τεχνική κατασκευής: Ελεύθερη εμφύσηση  
Τεχνική διακόσμησης: Διατήρηση: Συγκολλημένο λείπουν τμήματα της κοιλιάς

Δημοσιεύσεις

Μακροπούλου 2006, σ. ... από τάφο του 3ου-4ου αι.

A/A: 723

ΤΥΠΟΣ: 147α

Στοιχεία εύρεσης

Περιοχή: Θεσσαλονίκη, Δυτική Νεκρόπολη  
Ανασκαφή: Αγίου Νέστορος 26-28, Αγωνός ύδρευσης  
Χρονολογία: 18-10-2000  
Γυάλινα συντηρήματα: Τάφος T- 50. Κατά μήκος δεξιού χεριού ταφής β'  
Άλλες πληροφορίες:

Προσωρινός κωδικός για τις ανάγκες της εργασίας: ΒΥ 321/6  
Υπηρεσία Φύλαξης και Αριθμός Ευρετηρίου: Μουσείο Βυζαντινού Πολιτισμού, ΒΥ 321/6  
Χρονολόγηση: 4ος - 5ος αι.

Διαστάσεις σε εκ.

Ύψος: 48 Διάμ. μέγιστη: 3  
Διάμ. χείλους: 2.9 Πάχος: 0.1  
Διάμ. βάσης: 2  
Λοιπές διαστάσεις:

Τεχνικά χαρακτηριστικά

Χρώμα: Άχρωμο πρασινωπό  
Ποιότητα υαλιού: Λίγες προσμίξεις, αρκετές φυσαλίδες  
Τεχνική κατασκευής: Ελεύθερη εμφύσηση  
Τεχνική διακόσμησης: Διατήρηση: Ακέραιο

Δημοσιεύσεις

Παπανικόλα-Μπακαρτζή 2002, αρ. 765 σ. 556, χρονολογημένο στον 3ο-4ο αι.

**A/A: 724** Προσωρινός κωδικός για τις ανάγκες της εργασίας: **ΜΟ 516**  
**ΤΥΠΟΣ: 147α** Υπηρεσία Φύλαξης και Αριθμός Ευρετηρίου: Αρχαιολογικό Μουσείο Θεσσαλονίκης, ΜΟ 515  
**Στοιχεία εύρεσης** Χρονολόγηση: 4ος - 5ος αι.  
 Περιοχή: Θεσσαλονίκη, Δυτική Νεκρόπολη  
 Ανασκαφή: Βαρδάρη  
 Χρονολογία:  
 Γυάλινα συνευρήματα:  
 Άλλες πληροφορίες:

**Διαστάσεις σε εκ.** **Τεχνικά χαρακτηριστικά**  
 Ύψος: 41 Διάμ. μέγιστη: 3,8 Χρώμα: Άχρωμο πρασινωτό  
 Διάμ. χείλους: 2,9 Πάχος: Ποιότητα γυαλιού: Ελάχιστες προσμίξεις, πολλές φυσαλίδες  
 Διάμ. βάσης: 2,2 Τεχνική κατασκευής: Ελεύθερη εμφύσηση  
 Λοιπές διαστάσεις: Τεχνική διακόσμησης: Διατήρηση: Φέρει ιριδίζον στρώμα

**Δημοσιεύσεις**  
 Ε. Τρακοσοπούλου-Σαλακίδου, στο Θεσσαλονίκη, Από τα προϊστορικά μέχρι τα χριστιανικά χρόνια 1986, σ. 125.

**A/A: 725** Προσωρινός κωδικός για τις ανάγκες της εργασίας: **ΜΟ 3682**  
**ΤΥΠΟΣ: 147α** Υπηρεσία Φύλαξης και Αριθμός Ευρετηρίου: Αρχαιολογικό Μουσείο Θεσσαλονίκης, ΜΟ 3682  
**Στοιχεία εύρεσης** Χρονολόγηση: 4ος - 5ος αι.  
 Περιοχή: Θεσσαλονίκη, Δυτική Νεκρόπολη  
 Ανασκαφή: Λαγκαδά 67  
 Χρονολογία: 26-6-1963  
 Γυάλινα συνευρήματα:  
 Άλλες πληροφορίες: Εντός των χωμάτων κατά την μεταφορά σαρκοφάγου από την περιοχή Ραμόνας

**Διαστάσεις σε εκ.** **Τεχνικά χαρακτηριστικά**  
 Ύψος: 2 Διάμ. μέγιστη: Χρώμα: Άχρωμο πρασινωτό  
 Διάμ. χείλους: Πάχος: Ποιότητα γυαλιού: Χωρίς προσμίξεις, πολλές φυσαλίδες  
 Διάμ. βάσης: Τεχνική κατασκευής: Ελεύθερη εμφύσηση  
 Λοιπές διαστάσεις: Τεχνική διακόσμησης: Διατήρηση: Σώζεται το πάνω τμήμα (λαβός και χείλος)

**Δημοσιεύσεις**  
 Αδμοσέυτο

**A/A: 726** Προσωρινός κωδικός για τις ανάγκες της εργασίας: **ΜΟ 3697**  
**ΤΥΠΟΣ: 147α** Υπηρεσία Φύλαξης και Αριθμός Ευρετηρίου: Αρχαιολογικό Μουσείο Θεσσαλονίκης, ΜΟ 3697  
**Στοιχεία εύρεσης** Χρονολόγηση:  
 Περιοχή: Θεσσαλονίκη, Δυτική Νεκρόπολη  
 Ανασκαφή: Ραμόνα  
 Χρονολογία: 8-1963  
 Γυάλινα συνευρήματα:  
 Άλλες πληροφορίες:

**Διαστάσεις σε εκ.** **Τεχνικά χαρακτηριστικά**  
 Ύψος: 11 Διάμ. μέγιστη: Χρώμα: Άχρωμο πρασινωτό  
 Διάμ. χείλους: Πάχος: Ποιότητα γυαλιού: Χωρίς προσμίξεις, πολλές φυσαλίδες  
 Διάμ. βάσης: Τεχνική κατασκευής: Ελεύθερη εμφύσηση  
 Λοιπές διαστάσεις: Τεχνική διακόσμησης: Διατήρηση: Σώζεται το κάτω τμήμα

**Δημοσιεύσεις**  
 Αδμοσέυτο

**A/A: 727** Προσωρινός κωδικός για τις ανάγκες της εργασίας: **ΜΟ 3756**  
**ΤΥΠΟΣ: 147α** Υπηρεσία Φύλαξης και Αριθμός Ευρετηρίου: Αρχαιολογικό Μουσείο Θεσσαλονίκης, ΜΟ 3756  
**Στοιχεία εύρεσης** Χρονολόγηση: 4ος - 5ος αι.  
 Περιοχή: Θεσσαλονίκη, Ανατολική Νεκρόπολη  
 Ανασκαφή: Αγγελάκη, οικ. Ζέρβα  
 Χρονολογία: 28-4-1960  
 Γυάλινα συνευρήματα: ΜΟ 3757  
 Άλλες πληροφορίες: Εντός σαρκοφάγου

**Διαστάσεις σε εκ.** **Τεχνικά χαρακτηριστικά**  
 Ύψος: 48 Διάμ. μέγιστη: 3,4 Χρώμα: Άχρωμο πρασινωτό  
 Διάμ. χείλους: 3,3 Πάχος: Ποιότητα γυαλιού: Πολλές φυσαλίδες και μερικές προσμίξεις  
 Διάμ. βάσης: 2,7 Τεχνική κατασκευής: Ελεύθερη εμφύσηση  
 Λοιπές διαστάσεις: Τεχνική διακόσμησης: Διατήρηση: Χωρίς χείλος

**Δημοσιεύσεις**  
 Ε. Τρακοσοπούλου-Σαλακίδου, στο Θεσσαλονίκη, Από τα προϊστορικά μέχρι τα χριστιανικά χρόνια 1986, σ. 125.

**A/A: 728** Προσωρινός κωδικός για τις ανάγκες της εργασίας: **ΜΟ 10797**  
**ΤΥΠΟΣ: 147α** Υπηρεσία Φύλαξης και Αριθμός Ευρετηρίου: Αρχαιολογικό Μουσείο Θεσσαλονίκης, ΜΟ 10797  
**Στοιχεία εύρεσης** Χρονολόγηση: 4ος - 5ος αι.  
 Περιοχή: Θεσσαλονίκη, Δυτική Νεκρόπολη  
 Ανασκαφή: Ραμόνα, οικόπεδο συγκροτήματος "Αξιάς"  
 Χρονολογία: 12-1968  
 Γυάλινα συνευρήματα:  
 Άλλες πληροφορίες: Τάφος 2

**Διαστάσεις σε εκ.** **Τεχνικά χαρακτηριστικά**  
 Ύψος: 44 Διάμ. μέγιστη: 3,5 Χρώμα: Άχρωμο πρασινωτό  
 Διάμ. χείλους: 3 Πάχος: Ποιότητα γυαλιού: Λίγες προσμίξεις, πολλές φυσαλίδες  
 Διάμ. βάσης: 2 Τεχνική κατασκευής: Ελεύθερη εμφύσηση  
 Λοιπές διαστάσεις: Τεχνική διακόσμησης: Διατήρηση: Πλήρες, συγκολλημένο στο λαμό

**Δημοσιεύσεις**  
 Φ. Πέτσας, Α.Δ. 24(1969), Χρονικά Β2, σ. 300, πιν. 309 δ.

**A/A: 729** Προσωρινός κωδικός για τις ανάγκες της εργασίας: **ΜΟ 10925**  
**ΤΥΠΟΣ: 147α** Υπηρεσία Φύλαξης και Αριθμός Ευρετηρίου: Αρχαιολογικό Μουσείο Θεσσαλονίκης, ΜΟ 10925  
**Στοιχεία εύρεσης** Χρονολόγηση: 4ος - 5ος αι.  
 Περιοχή: Θεσσαλονίκη, Δυτική Νεκρόπολη  
 Ανασκαφή: Ραμόνα  
 Χρονολογία:  
 Γυάλινα συνευρήματα:  
 Άλλες πληροφορίες:

**Διαστάσεις σε εκ.** **Τεχνικά χαρακτηριστικά**  
 Ύψος: 40 Διάμ. μέγιστη: 6,1 Χρώμα: Άχρωμο πρασινωτό  
 Διάμ. χείλους: 2,7 Πάχος: Ποιότητα γυαλιού: Μερικές προσμίξεις, πολλές φυσαλίδες  
 Διάμ. βάσης: 2,2 Τεχνική κατασκευής: Ελεύθερη εμφύσηση  
 Λοιπές διαστάσεις: Τεχνική διακόσμησης: Διατήρηση: Πλήρες, συγκολλημένο

**Δημοσιεύσεις**  
 Πέτσας 1974, σ. 329, πιν. 24 α.

**A/A: 730** Προσωρινός κωδικός για τις ανάγκες της εργασίας: **ΜΟ 11054**  
**ΤΥΠΟΣ: 147α** Υπηρεσία Φύλαξης και Αριθμός Ευρετηρίου: Αρχαιολογικό Μουσείο Θεσσαλονίκης, ΜΟ 11054  
**Στοιχεία εύρεσης** Χρονολόγηση: 4ος - 5ος αι.  
 Περιοχή: Θεσσαλονίκη, Δυτική Νεκρόπολη  
 Ανασκαφή: Ραμόνα  
 Χρονολογία: 19.3.1969  
 Γυάλινα συνευρήματα:  
 Άλλες πληροφορίες: Τάφος κεραμοσκεπής, εντός του.

**Διαστάσεις σε εκ.** **Τεχνικά χαρακτηριστικά**  
 Ύψος: 37 Διάμ. μέγιστη: 3,5 Χρώμα: Άχρωμο πρασινωτό  
 Διάμ. χείλους: 2,5 Πάχος: 0,08 Ποιότητα γυαλιού: Χωρίς προσμίξεις, αρκετές φυσαλίδες  
 Διάμ. βάσης: 2,2 Τεχνική κατασκευής: Ελεύθερη εμφύσηση  
 Λοιπές διαστάσεις: Τεχνική διακόσμησης: Διατήρηση: Λείπει το σώμα

**Δημοσιεύσεις**  
 Αδμοσέυτο

**A/A: 731** Προσωρινός κωδικός για τις ανάγκες της εργασίας: **ΜΟ 11165**  
**ΤΥΠΟΣ: 147α** Υπηρεσία Φύλαξης και Αριθμός Ευρετηρίου: Αρχαιολογικό Μουσείο Θεσσαλονίκης, ΜΟ 11165  
**Στοιχεία εύρεσης** Χρονολόγηση: 4ος - 5ος αι.  
 Περιοχή: Θεσσαλονίκη, Δυτική Νεκρόπολη  
 Ανασκαφή: Ραμόνα  
 Χρονολογία:  
 Γυάλινα συνευρήματα:  
 Άλλες πληροφορίες: Κεραμοσκεπής τάφος

**Διαστάσεις σε εκ.** **Τεχνικά χαρακτηριστικά**  
 Ύψος: 40 Διάμ. μέγιστη: 6 Διάμ. χείλους: 2,7 Πάχος: 0,12 Χρώμα: Άχρωμο  
 Διάμ. βάσης: 1,8 Τεχνική κατασκευής: Ελεύθερη εμφύσηση  
 Λοιπές διαστάσεις: Τεχνική διακόσμησης: Διατήρηση: Φέρει ιριδίζον στρώμα

**Δημοσιεύσεις**  
 Αδμοσέυτο



**A/A: 732** Προσωρινός κωδικός για τις ανάγκες της εργασίας: **MΘ 11166**  
**ΤΥΠΟΣ: 147α** Υπηρεσία Φύλαξης και Αριθμός Ευρετηρίου: Αρχαιολογικό Μουσείο Θεσσαλονίκης, MΘ 11166  
**Στοιχεία έρευνας** Χρονολόγηση: 4ος - 5ος αι.  
 Περιοχή: Θεσσαλονίκη, Δυτική Νεκρόπολη  
 Ανασκαφή: Ραμόνα  
 Χρονολογία:  
 Γυάλινα συντηρήματα:  
 Άλλες πληροφορίες: Κεραμοσκεπής τάφος

<u>Διαστάσεις σε εκ.</u>		<u>Τεχνικά χαρακτηριστικά</u>	
Ύψος :	35	Διάμ. μέγιστη :	5.5
Διάμ. χείλους :		Πάχος :	0.06
Διάμ. βάσης :	1.5	Ποιότητα γυαλιού:	Χωρίς προσμίξεις, αρκετές φυσαλίδες
Λοιπές διαστάσεις :	Συζόμενο Ύψος: 35 εκ.	Τεχνική κατασκευής:	Ελεύθερη εμφύσηση
		Τεχνική διακόσμησης:	Διατήρηση: Θραυσμένο. Φέρει ιριδισμούς.

Δημοσιεύσεις  
 Αδημοσίευτο

**A/A: 733** Προσωρινός κωδικός για τις ανάγκες της εργασίας: **MΘ 20870**  
**ΤΥΠΟΣ: 147α** Υπηρεσία Φύλαξης και Αριθμός Ευρετηρίου: Αρχαιολογικό Μουσείο Θεσσαλονίκης, MΘ 20870  
**Στοιχεία έρευνας** Χρονολόγηση: 4ος - 5ος αι.  
 Περιοχή: Θεσσαλονίκη, Ανατολική Νεκρόπολη  
 Ανασκαφή: Πανεπιστημιούπολη Α.Π.Θ. Νομική σχολή  
 Χρονολογία: 3-1966  
 Γυάλινα συντηρήματα:  
 Άλλες πληροφορίες: Έμπροσθεν της σχολής, Τάφος 12

<u>Διαστάσεις σε εκ.</u>		<u>Τεχνικά χαρακτηριστικά</u>	
Ύψος :	10	Διάμ. μέγιστη :	5.5
Διάμ. χείλους :		Πάχος :	
Διάμ. βάσης :	2.1	Ποιότητα γυαλιού:	Χρωμο πρασινωπό
Λοιπές διαστάσεις :		Τεχνική κατασκευής:	Ελεύθερη εμφύσηση
		Τεχνική διακόσμησης:	Ελλιπέστατο, πολύ οξεοκωμένο

Δημοσιεύσεις  
 Αδημοσίευτο

**A/A: 734** Προσωρινός κωδικός για τις ανάγκες της εργασίας: **MΘ 20926**  
**ΤΥΠΟΣ: 147α** Υπηρεσία Φύλαξης και Αριθμός Ευρετηρίου: Αρχαιολογικό Μουσείο Θεσσαλονίκης, MΘ 20926  
**Στοιχεία έρευνας** Χρονολόγηση: 4ος - 5ος αι.  
 Περιοχή: Θεσσαλονίκη, Δυτική Νεκρόπολη  
 Ανασκαφή: Ραμόνα, οδός Λαγκαδά, Πύργος 12όροφος  
 Χρονολογία: 27-1-1972  
 Γυάλινα συντηρήματα: Πόδι και βάση πατηρίου, Πιθανώς MΘ 11531  
 Άλλες πληροφορίες:

<u>Διαστάσεις σε εκ.</u>		<u>Τεχνικά χαρακτηριστικά</u>	
Ύψος :	44	Διάμ. μέγιστη :	3.5
Διάμ. χείλους :	2.5	Πάχος :	0.06
Διάμ. βάσης :	2.2	Ποιότητα γυαλιού:	Χωρίς προσμίξεις, αρκετές φυσαλίδες
Λοιπές διαστάσεις :		Τεχνική κατασκευής:	Ελεύθερη εμφύσηση
		Τεχνική διακόσμησης:	Διατήρηση: Συγκολλημένο, λείπουν μικρά τμήματα του σώματος

Δημοσιεύσεις  
 Αδημοσίευτο

**A/A: 735** Προσωρινός κωδικός για τις ανάγκες της εργασίας: **MΘ 20937**  
**ΤΥΠΟΣ: 147α** Υπηρεσία Φύλαξης και Αριθμός Ευρετηρίου: Αρχαιολογικό Μουσείο Θεσσαλονίκης, MΘ 20937  
**Στοιχεία έρευνας** Χρονολόγηση: 4ος - 5ος αι.  
 Περιοχή: Θεσσαλονίκη, Δυτική Νεκρόπολη  
 Ανασκαφή: Αγνώστη, ίσως περιοχή Βαρδάρη  
 Χρονολογία:  
 Γυάλινα συντηρήματα:  
 Άλλες πληροφορίες: Σε κιβώτιο με ένδειξη " ακατάγραφα, πιθανώς εκ νεκροταφείου Βαρδαρίου"

<u>Διαστάσεις σε εκ.</u>		<u>Τεχνικά χαρακτηριστικά</u>	
Ύψος :	25	Διάμ. μέγιστη :	7
Διάμ. χείλους :		Πάχος :	0.06
Διάμ. βάσης :	2.7	Ποιότητα γυαλιού:	Χρωμο πρασινωπό
Λοιπές διαστάσεις :		Τεχνική κατασκευής:	Χωρίς προσμίξεις, λίγες φυσαλίδες
		Τεχνική διακόσμησης:	Ελεύθερη εμφύσηση
		Διατήρηση:	Λείπει το μισό σώμα και όλος ο λαιμός και το χείλος

Δημοσιεύσεις  
 Αδημοσίευτο

**A/A: 736** Προσωρινός κωδικός για τις ανάγκες της εργασίας: **PAM 7**  
**ΤΥΠΟΣ: 147α** Υπηρεσία Φύλαξης και Αριθμός Ευρετηρίου: Αρχαιολογικό Μουσείο Θεσσαλονίκης, Αετιόθεστρο  
**Στοιχεία έρευνας** Χρονολόγηση:  
 Περιοχή: Θεσσαλονίκη, Δυτική Νεκρόπολη  
 Ανασκαφή: Ραμόνα  
 Χρονολογία: 1971  
 Γυάλινα συντηρήματα: PAM 8,9,10,11  
 Άλλες πληροφορίες:

<u>Διαστάσεις σε εκ.</u>		<u>Τεχνικά χαρακτηριστικά</u>	
Ύψος :	Διάμ. μέγιστη : 8	Χρώμα:	Χρωμο πρασινωπό
Διάμ. χείλους :	Πάχος : 0.12	Ποιότητα γυαλιού:	Λίγες προσμίξεις, πολλές φυσαλίδες
Διάμ. βάσης :		Τεχνική κατασκευής:	Ελεύθερη εμφύσηση
Λοιπές διαστάσεις :	Υπολογιζόμενο ύψος: 45-50	Τεχνική διακόσμησης:	Διατήρηση: Λείπει το χείλος και τμήματα του σώματος

Δημοσιεύσεις  
 Αδημοσίευτο

**A/A: 737** Προσωρινός κωδικός για τις ανάγκες της εργασίας: **PAM 8**  
**ΤΥΠΟΣ: 147α** Υπηρεσία Φύλαξης και Αριθμός Ευρετηρίου: Αρχαιολογικό Μουσείο Θεσσαλονίκης, Αετιόθεστρο  
**Στοιχεία έρευνας** Χρονολόγηση:  
 Περιοχή: Θεσσαλονίκη, Δυτική Νεκρόπολη  
 Ανασκαφή: Ραμόνα  
 Χρονολογία: 1971  
 Γυάλινα συντηρήματα: PAM 8,9,10,11  
 Άλλες πληροφορίες:

<u>Διαστάσεις σε εκ.</u>		<u>Τεχνικά χαρακτηριστικά</u>	
Ύψος :	Διάμ. μέγιστη : 6	Χρώμα:	Χρωμο πρασινωπό
Διάμ. χείλους :	Πάχος : 0.12	Ποιότητα γυαλιού:	Λίγες προσμίξεις, πολλές φυσαλίδες
Διάμ. βάσης :		Τεχνική κατασκευής:	Ελεύθερη εμφύσηση
Λοιπές διαστάσεις :	Υπολογιζόμενο ύψος: 45-50	Τεχνική διακόσμησης:	Διατήρηση: Λείπει το χείλος και τμήματα του σώματος

Δημοσιεύσεις  
 Αδημοσίευτο



**A/A: 738** Προσωρινός κωδικός για τις ανάγκες της εργασίας: **ΠΑΜ 33**  
**ΤΥΠΟΣ: 147α** Υπηρεσία Φύλαξης και Αριθμός Ευρετηρίου: Αρχαιολογικό Μουσείο Θεσσαλονίκης, Αετίζεσφο  
**Στοιχεία εύρεσης** Χρονολόγηση: Περιοχή: Θεσσαλονίκη, Ανατολική Νεκρόπολη  
 Ανασκαφή: Πανεπιστημιούπολη Α.Π.Θ. Κρήρου Διοίκησης  
 Χρονολογία: 9-9-1965  
 Γυάλινα συνευρήματα: ΠΑΜ 34  
 Άλλες πληροφορίες: Τάφος V

**Διαστάσεις σε εκ.** **Τεχνικά χαρακτηριστικά**  
 Ύψος: Διάμ. μέγιστη: Χρώμα: Άχρωμο πρασινωτό  
 Διάμ. χείλους: Πάχος: 0.12 Ποιότητα γυαλιού: Αρκετές προσμίξεις, πολλές φυσαλίδες  
 Διάμ. βάσης: Τεχνική κατασκευής: Ελεύθερη εμφύσηση  
 Λοιπές διαστάσεις: 45 Υπολογιζόμενο ύψος: 40-45 Τεχνική διακόσμησης: Διατήρηση: Θραύσματα

**Δημοσιεύσεις**  
 Αδημοσίευτο

**A/A: 739** Προσωρινός κωδικός για τις ανάγκες της εργασίας: **ΠΑΜ 34**  
**ΤΥΠΟΣ: 147α** Υπηρεσία Φύλαξης και Αριθμός Ευρετηρίου: Αρχαιολογικό Μουσείο Θεσσαλονίκης, Αετίζεσφο  
**Στοιχεία εύρεσης** Χρονολόγηση: Περιοχή: Θεσσαλονίκη, Ανατολική Νεκρόπολη  
 Ανασκαφή: Πανεπιστημιούπολη Α.Π.Θ. Κρήρου Διοίκησης  
 Χρονολογία: 9-9-1965  
 Γυάλινα συνευρήματα: ΠΑΜ 33  
 Άλλες πληροφορίες: Τάφος V

**Διαστάσεις σε εκ.** **Τεχνικά χαρακτηριστικά**  
 Ύψος: Διάμ. μέγιστη: Χρώμα: Άχρωμο πρασινωτό  
 Διάμ. χείλους: Πάχος: 0.12 Ποιότητα γυαλιού: Αρκετές προσμίξεις, πολλές φυσαλίδες  
 Διάμ. βάσης: Τεχνική κατασκευής: Ελεύθερη εμφύσηση  
 Λοιπές διαστάσεις: 45 Υπολογιζόμενο ύψος: 40-45 Τεχνική διακόσμησης: Διατήρηση: Θραύσματα

**Δημοσιεύσεις**  
 Αδημοσίευτο

**A/A: 740** Προσωρινός κωδικός για τις ανάγκες της εργασίας: **ΠΑΜ 50**  
**ΤΥΠΟΣ: 147α** Υπηρεσία Φύλαξης και Αριθμός Ευρετηρίου: Αρχαιολογικό Μουσείο Θεσσαλονίκης, Αετίζεσφο  
**Στοιχεία εύρεσης** Χρονολόγηση: Περιοχή: Θεσσαλονίκη, Δυτική Νεκρόπολη  
 Ανασκαφή: Ραμόνα  
 Χρονολογία: 22-3-1971  
 Γυάλινα συνευρήματα: Κεραμοσκεπής τάφος  
 Άλλες πληροφορίες:

**Διαστάσεις σε εκ.** **Τεχνικά χαρακτηριστικά**  
 Ύψος: Διάμ. μέγιστη: Χρώμα: Άχρωμο πρασινωτό  
 Διάμ. χείλους: 2.6 Πάχος: Ποιότητα γυαλιού: Χωρίς προσμίξεις, αρκετές φυσαλίδες  
 Διάμ. βάσης: 2 Τεχνική κατασκευής: Ελεύθερη εμφύσηση  
 Λοιπές διαστάσεις: Τεχνική διακόσμησης: Διατήρηση: Λείπουν τμήματα του σώματος

**Δημοσιεύσεις**  
 Αδημοσίευτο

**A/A: 741** Προσωρινός κωδικός για τις ανάγκες της εργασίας: **ΠΑΜ 61**  
**ΤΥΠΟΣ: 147α** Υπηρεσία Φύλαξης και Αριθμός Ευρετηρίου: Αρχαιολογικό Μουσείο Θεσσαλονίκης, Αετίζεσφο  
**Στοιχεία εύρεσης** Χρονολόγηση: Περιοχή: Θεσσαλονίκη, Ανατολική Νεκρόπολη  
 Ανασκαφή: Πανεπιστημιούπολη Α.Π.Θ. Θεολογική Σχολή  
 Χρονολογία: 22-6-1965  
 Γυάλινα συνευρήματα: Τάφος 3 κεραμοσκεπής Τ'  
 Άλλες πληροφορίες:

**Διαστάσεις σε εκ.** **Τεχνικά χαρακτηριστικά**  
 Ύψος: 4.5 Διάμ. μέγιστη: Χρώμα: Άχρωμο πρασινωτό  
 Διάμ. χείλους: Πάχος: Ποιότητα γυαλιού: Με αρκετές φυσαλίδες χωρίς προσμίξεις  
 Διάμ. βάσης: 3 Τεχνική κατασκευής: Ελεύθερη εμφύσηση  
 Λοιπές διαστάσεις: Τεχνική διακόσμησης: Διατήρηση: Θραύσμα

**Δημοσιεύσεις**  
 Αδημοσίευτο

**A/A: 742** Προσωρινός κωδικός για τις ανάγκες της εργασίας: **ΜΘ 2092**  
**ΤΥΠΟΣ: 147β** Υπηρεσία Φύλαξης και Αριθμός Ευρετηρίου: Αρχαιολογικό Μουσείο Θεσσαλονίκης, ΜΘ 2092  
**Στοιχεία εύρεσης** Χρονολόγηση: Περιοχή: Βέροια  
 Ανασκαφή: Οικόπεδο Τσιράκογλου  
 Χρονολογία: 1940  
 Γυάλινα συνευρήματα: Άλλες πληροφορίες:

**Διαστάσεις σε εκ.** **Τεχνικά χαρακτηριστικά**  
 Ύψος: 22 Διάμ. μέγιστη: 4.15 Χρώμα: Άχρωμο πρασινωτό  
 Διάμ. χείλους: 2.3 Πάχος: Ποιότητα γυαλιού: Ελεύθερη εμφύσηση  
 Διάμ. βάσης: 1.3 Τεχνική κατασκευής: Τεχνική διακόσμησης: Διατήρηση: Ακέραιο. Καλύπτεται από σκληρή κρούστα

**Δημοσιεύσεις**  
 Walter 1940, εκ. 35. Καϊζός 1953-54, σ. 167-175.

**A/A: 743** Προσωρινός κωδικός για τις ανάγκες της εργασίας: **ΜΜΣΤ 148/2**  
**ΤΥΠΟΣ: 147β** Υπηρεσία Φύλαξης και Αριθμός Ευρετηρίου: Αρχαιολογικό Μουσείο Θεσσαλονίκης, Αετίζεσφο  
**Στοιχεία εύρεσης** Χρονολόγηση: Περιοχή: Θεσσαλονίκη, Ανατολική Νεκρόπολη  
 Ανασκαφή: Διεθνής Έκθεση Θεσσαλονίκης, Μακεδονικό Μουσείο Σύγχρονης Τέχνης  
 Χρονολογία: Γυάλινα συνευρήματα: Τάφος 148  
 Άλλες πληροφορίες:

**Διαστάσεις σε εκ.** **Τεχνικά χαρακτηριστικά**  
 Ύψος: 12 Διάμ. μέγιστη: 5.6 Χρώμα: Άχρωμο πρασινωτό  
 Διάμ. χείλους: 5 Πάχος: 0.1 Ποιότητα γυαλιού: Ελεύθερη εμφύσηση  
 Διάμ. βάσης: 3.3 Τεχνική κατασκευής: Τεχνική διακόσμησης: Διατήρηση: Ακέραιο. Σπασμένο τμήμα του χείλους

**Δημοσιεύσεις**  
 Αδημοσίευτο

**A/A: 744** Προσωρινός κωδικός για τις ανάγκες της εργασίας: **ΒΑΑ 80**  
**ΤΥΠΟΣ: 148** Υπηρεσία Φύλαξης και Αριθμός Ευρετηρίου: ΙΣΤ' ΕΠΚΑ, Ακατάγραφο  
**Στοιχεία εύρεσης** Χρονολόγηση: Περιοχή: Θεσσαλονίκη, εντός των τειχών  
 Ανασκαφή: Βαλανείο Αρχαίας Αγοράς  
 Χρονολογία: 1998  
 Γυάλινα συνευρήματα: ΒΑΑ 1-87  
 Άλλες πληροφορίες: Ορθογώνιος χώρος βόρεια του βαλανείου. Στρώμα καταστροφής

**Διαστάσεις σε εκ.** **Τεχνικά χαρακτηριστικά**  
 Ύψος: Διάμ. μέγιστη: Χρώμα: Non vidi  
 Διάμ. χείλους: Πάχος: Ποιότητα γυαλιού: Non vidi  
 Διάμ. βάσης: Τεχνική κατασκευής: Ελεύθερη εμφύσηση  
 Λοιπές διαστάσεις: Non vidi Τεχνική διακόσμησης: Διατήρηση: Θραύσμα

**Δημοσιεύσεις**  
 Μαυρομαχίδη 2001, εκ. 28. Από ανασκαφή βαλανείου που καταστράφηκε στην τελευταία εκκαθάριση του 1ου αι., βλ. Αδάμ-Βελίνη κ.α. 1998, σ. 86.

A/A: 745

Προσωρινός κωδικός για τις ανάγκες της εργασίας: BAA 81

ΤΥΠΟΣ: 148

Υπηρεσία Φύλαξης και Αριθμός Ευρετηρίου: ΙΣΤ' ΕΠΚΑ, Ακατάγραφος 1ος αι.

Στοιχεία εύρεσης

Περιοχή: Θεσσαλονίκη, εντός των τειχών
Ανασκαφή: Βαλαενίο Αρχαίας Αγοράς
Χρονολογία: 1998
Γυάλινα συντηρήματα: BAA 1-87
Άλλες πληροφορίες: Ορθογώνιος χώρος βάρεια του βαλαενίου. Στρώμα καταστροφής

Διαστάσεις σε εκ.

Τεχνικά χαρακτηριστικά

Υψος: Διάμ. μέγιστη: Χρώμα: Non vidī
Διάμ. χείλους: Πάχος: Ποιότητα γυαλιού: Non vidī
Διάμ. βάσης: Τεχνική κατασκευής: Ελεύθερη εμφύσηση
Λοιπές διαστάσεις: Non vidī Τεχνική διακόσμησης: Διατήρησης: Θραύσμα

Δημοσιεύσεις

Μαυραμυγλή 2001, εκ. 28. Από ανασκαφή βαλαενίου που καταστράφηκε στην τελευταία εκκασία του 1ου αι., βλ. Αδου-Βελένη κ.α. 1998, σ. 88.

A/A: 746

Προσωρινός κωδικός για τις ανάγκες της εργασίας: MΘ 10299

ΤΥΠΟΣ: 148

Υπηρεσία Φύλαξης και Αριθμός Ευρετηρίου: Αρχαιολογικό Μουσείο Θεσσαλονίκης, MΘ 10299 1ος αι.

Στοιχεία εύρεσης

Περιοχή: Θεσσαλονίκη, Ανατολική Νεκρόπολη
Ανασκαφή: Φιλικής Εταιρείας, Ανασκαφή Ιπποδρομίου, Οικόπεδο Νάστου.
Χρονολογία: 11-9-1967
Γυάλινα συντηρήματα: Άλλες πληροφορίες: Πλησίον Ανατολικού Τείχους

Διαστάσεις σε εκ.

Τεχνικά χαρακτηριστικά

Υψος: 18 Διάμ. μέγιστη: 0,5 Χρώμα: Αχνοκίτρινο με λευκή ίνα
Διάμ. χείλους: Πάχος: Ποιότητα γυαλιού:
Διάμ. βάσης: Τεχνική κατασκευής: Εξέλαση και συστραφή
Λοιπές διαστάσεις: Τεχνική διακόσμησης: Διατήρησης: Συγκολλημένο από δύο τεμάχια.

Δημοσιεύσεις

Φ. Πέτσας, Α.Δ. 23(1968), Χρονικά Β2 σ. 332-334, πίν. 273β. Επίσης Πέτσας 1974, σ. 329. Απλή αναφορά του κωδικού και παραπομπή στο Α.Δ. 22(1966-67), Χρονικά 1966-67, αριθ. 54, πίν. 53α.

A/A: 747

Προσωρινός κωδικός για τις ανάγκες της εργασίας: MΘ 21980

ΤΥΠΟΣ: 148

Υπηρεσία Φύλαξης και Αριθμός Ευρετηρίου: Αρχαιολογικό Μουσείο Θεσσαλονίκης, MΘ 21980 1ος αι.

Στοιχεία εύρεσης

Περιοχή: Θεσσαλονίκη, Δυτική Νεκρόπολη
Ανασκαφή: Άγνωστη, ίσως περιοχή Βαρδάρη
Χρονολογία:
Γυάλινα συντηρήματα: Άλλες πληροφορίες:

Διαστάσεις σε εκ.

Τεχνικά χαρακτηριστικά

Υψος: Διάμ. μέγιστη: Χρώμα: Διαφανές ιώδες
Διάμ. χείλους: Πάχος: Ποιότητα γυαλιού: Χωρίς προσμίξεις, λίγες φυσαλίδες
Διάμ. βάσης: Τεχνική κατασκευής: Εξέλαση
Λοιπές διαστάσεις: 12X0,5-0,35 Τεχνική διακόσμησης: Διατήρησης: Θραύσμα

Δημοσιεύσεις

Αδημοσίευτο

A/A: 748

Προσωρινός κωδικός για τις ανάγκες της εργασίας: MΘ 21981

ΤΥΠΟΣ: 148

Υπηρεσία Φύλαξης και Αριθμός Ευρετηρίου: Αρχαιολογικό Μουσείο Θεσσαλονίκης, MΘ 21981 1ος αι.

Στοιχεία εύρεσης

Περιοχή: Θεσσαλονίκη, Δυτική Νεκρόπολη
Ανασκαφή: Άγνωστη, ίσως περιοχή Βαρδάρη
Χρονολογία:
Γυάλινα συντηρήματα: Άλλες πληροφορίες:

Διαστάσεις σε εκ.

Τεχνικά χαρακτηριστικά

Υψος: Διάμ. μέγιστη: Χρώμα: Διαφανές αποχρωματισμένο και γαλάζιο
Διάμ. χείλους: Πάχος: Ποιότητα γυαλιού: Χωρίς προσμίξεις, λίγες φυσαλίδες
Διάμ. βάσης: Τεχνική κατασκευής: Εξέλαση συστραφή
Λοιπές διαστάσεις: 9X0,6-0,7 Τεχνική διακόσμησης: Διατήρησης: Θραύσμα

Δημοσιεύσεις

Αδημοσίευτο

A/A: 750

Προσωρινός κωδικός για τις ανάγκες της εργασίας: MΘ 21982

ΤΥΠΟΣ: 148

Υπηρεσία Φύλαξης και Αριθμός Ευρετηρίου: Αρχαιολογικό Μουσείο Θεσσαλονίκης, MΘ 21982 1ος αι.

Στοιχεία εύρεσης

Περιοχή: Θεσσαλονίκη, Δυτική Νεκρόπολη
Ανασκαφή: Άγνωστη, ίσως περιοχή Βαρδάρη
Χρονολογία:
Γυάλινα συντηρήματα: Άλλες πληροφορίες:

Διαστάσεις σε εκ.

Τεχνικά χαρακτηριστικά

Υψος: Διάμ. μέγιστη: Χρώμα: Άχρωμο κτρινωπό
Διάμ. χείλους: Πάχος: Ποιότητα γυαλιού: Χωρίς προσμίξεις, λίγες φυσαλίδες
Διάμ. βάσης: Τεχνική κατασκευής: Εξέλαση συστραφή
Λοιπές διαστάσεις: 4X0,6-0,4 Τεχνική διακόσμησης: Διατήρησης: Θραύσμα

Δημοσιεύσεις

Αδημοσίευτο

A/A: 752

Προσωρινός κωδικός για τις ανάγκες της εργασίας: MΘ 21984

ΤΥΠΟΣ: 148

Υπηρεσία Φύλαξης και Αριθμός Ευρετηρίου: Αρχαιολογικό Μουσείο Θεσσαλονίκης, MΘ 21984 1ος αι.

Στοιχεία εύρεσης

Περιοχή: Θεσσαλονίκη, Δυτική Νεκρόπολη
Ανασκαφή: Άγνωστη, ίσως περιοχή Βαρδάρη
Χρονολογία:
Γυάλινα συντηρήματα: Άλλες πληροφορίες:

Διαστάσεις σε εκ.

Τεχνικά χαρακτηριστικά

Υψος: Διάμ. μέγιστη: Χρώμα: Διαφανές ιώδες
Διάμ. χείλους: Πάχος: 0,4 Ποιότητα γυαλιού: Χωρίς προσμίξεις, λίγες φυσαλίδες
Διάμ. βάσης: Τεχνική κατασκευής: Εξέλαση συστραφή
Λοιπές διαστάσεις: Σιζόμενο μήκους: 2 Τεχνική διακόσμησης: Διατήρησης: Συστραφή Θραύσμα

Δημοσιεύσεις

Αδημοσίευτο

A/A: 751

Προσωρινός κωδικός για τις ανάγκες της εργασίας: MΘ 21983

ΤΥΠΟΣ: 148

Υπηρεσία Φύλαξης και Αριθμός Ευρετηρίου: Αρχαιολογικό Μουσείο Θεσσαλονίκης, MΘ 21983 1ος αι.

Στοιχεία εύρεσης

Περιοχή: Θεσσαλονίκη, Δυτική Νεκρόπολη
Ανασκαφή: Άγνωστη, ίσως περιοχή Βαρδάρη
Χρονολογία:
Γυάλινα συντηρήματα: Άλλες πληροφορίες:

Διαστάσεις σε εκ.

Τεχνικά χαρακτηριστικά

Υψος: Διάμ. μέγιστη: Χρώμα: Άχρωμο πρασινωπό
Διάμ. χείλους: Πάχος: 0,5 Ποιότητα γυαλιού: Χωρίς προσμίξεις και φυσαλίδες
Διάμ. βάσης: Τεχνική κατασκευής: Εξέλαση συστραφή
Λοιπές διαστάσεις: Σιζόμενο μήκους: 4 Τεχνική διακόσμησης: Συστραφή Διατήρησης: Θραύσμα

Δημοσιεύσεις

Αδημοσίευτο

A/A: 753

Προσωρινός κωδικός για τις ανάγκες της εργασίας: BY 228/11

ΤΥΠΟΣ: 149

Υπηρεσία Φύλαξης και Αριθμός Ευρετηρίου: Μουσείο Βυζαντινού Πολιτισμού, BY 228/11 4ος αι.

Στοιχεία εύρεσης

Περιοχή: Θεσσαλονίκη, εντός των τειχών
Ανασκαφή: Πλατεία Διοικητηρίου
Χρονολογία: 22-7-1993
Γυάλινα συντηρήματα: Άλλες πληροφορίες:

Διαστάσεις σε εκ.

Τεχνικά χαρακτηριστικά

Υψος: Διάμ. μέγιστη: Χρώμα: Άχρωμο πρασινωπό
Διάμ. χείλους: Πάχος: 3 Ποιότητα γυαλιού: Χωρίς προσμίξεις και φυσαλίδες
Διάμ. βάσης: Τεχνική κατασκευής: Εμπέση σε μήτρα
Λοιπές διαστάσεις: 4X3 Τεχνική διακόσμησης: Διατήρησης: Θραύσμα

Δημοσιεύσεις

Αδημοσίευτο





Α/Α: 754

Πρωτογενής κωδικός για  
της ανάγκης της εργασίας: ΒΥ 282/1

ΤΥΠΟΣ: 149

Υπηρεσία φύλαξης και  
Αριθμός Ευρετηρίου: Μουσείο Ευζαντινού Πολιτισμού, ΒΥ 282/1  
Χρονολόγηση: 4ος αι.

Επιχειρήματα

Περιοχή: Θεσσαλονίκη  
Ανασκαφή: Αγγώστου προελεύσεως  
Χρονολογία:  
Γυάλινα  
συντηρήματα: Υλικό ανασκαφών καθ. Ξυγγόπουλου  
Άλλες πληροφορίες:

Διαστάσεις σε εκ.

Ύψος :  
Διάμ. χείλους :  
Διάμ. βάσης :  
Ασπίς  
Διαστάσεις :

Διάμ. μέγιστη :  
Πάχος : 3

Τεχνικά χαρακτηριστικά

Χρώμα: Άχρωμο ανεπαίσθητα πρασινωπό  
Ποιότητα γυαλιού: Χωρίς προσμίξεις και φυσαλίδες  
Τεχνική κατασκευής: Εμπέση σε μήτρα  
Τεχνική διακόσμησης:  
Διατήρηση: Θραύσμα

Δημοσιεύσεις

Αδημοσίευτο



**ΑΓΓΕΙΑ ΚΑΤΑΛΟΓΟΥ  
ΤΑΞΙΝΟΜΗΜΕΝΑ ΚΑΤΑ ΑΝΑΣΚΑΦΗ  
ΚΑΙ ΤΥΠΟ**



**Θεσσαλονίκη****Αγνώστου προελεύσεως**

1		006β	29
2		012β	53
3		029	111
4		033	123
5		033	124
6		033	125
7		051α	241
8		051β	254
9		051β	263
10		057	318
11		064	346
12		074α	379
13		093	421
14		116	478
15		124	553
16		126α	561
17		126α	564
18		126α	565
19		126α	566
20		130	605
21		131	619
22		131	620
23		138	635
24	Από ανασκαφή που διενεργήθηκε πριν το 1970	120α	506
25	Από ανασκαφή που διενεργήθηκε πριν το 1970	120γ	525
26	Από ανασκαφή που διενεργήθηκε πριν το 1970	120γ	526
27	Από κεραμοσκεπή τάφο	109	452
28	Από τάφο χρονολογημένο με νομίσματα (χωρίς περαιτέρω στοιχεία για την ταύτιση του τάφου ή των νομισμάτων)	012δ	65
29	Από υλικό παλαιών ανασκαφών πόλης της Θεσσαλονίκης, που μεταφέρθηκε στο ΜΒΠ από την ΙΣΤ' ΕΠΚΑ	006α	20
30	Από υλικό παλαιών ανασκαφών πόλης της Θεσσαλονίκης, που μεταφέρθηκε στο ΜΒΠ από την ΙΣΤ' ΕΠΚΑ	012γ	62
31	Στο ΑΜΘ φυλασσόταν σε κιβώτιο με μεταβυζαντινά κεραμικά από παλιές ανασκαφές της Θεσσαλονίκης	119	497
32	Υλικό ανασκαφών καθ. Ξυγγόπουλου	149	754
33	Φέρει καρτελάκι: "Αταύτιστο, μεταφέρθηκε στην αποθήκη 67 από το εργαστήριο. 2-7-1977"	024	98

**Θεσσαλονίκη, Ανατολική Νεκρόπολη****Αγγελάκη, οικ. Ζέρβα**

1	Εντός σαρκοφάγου	049	205
2	Εντός σαρκοφάγου	147α	727

**Αγίου Δημητρίου 232, δίπλα στον περίβολο του Κεντρικού**

1	Χρυσή Πύλη, Σαρκοφάγος Τ. Κλαυδίου Λύκου	131	608
---	--	-----	-----

**Αγίου Δημητρίου, νεκροταφείο στην προέκταση της οδού**

1		070	355
2		070	362

A/A	Λοιπά ανασκαφικά στοιχεία	Τύπος	Αριθμός Καταλόγου
3		080	405
4		104	445
5		146	700
6		146	712

### Αγίου Παύλου περιοχή

1		093	422
2	Φέρει καρτελάκι: "Εκ Θεσσαλονίκης, έναντι Επταπυργίου. Ευρέθη εντός τάφου στη θέση Συκιές."	094	424

### Αγίου Παύλου Υδραγωγείο

1	Δωμάτιο Β, τάφος Α,Β	063	338
---	----------------------	-----	-----

### Βασιλίσσης Σοφίας 44

1	Σαρκοφάγος 3η	041	185
2	Σαρκοφάγος 3η	051α	239

### Βόρειο τμήμα κοιμητηρίου Ευαγγελίστριας, χώρος Λυσιατρείου

1		012δ	66
2		051α	221
3		052α	276
4		069	354
5		098	435
6		125	554
7		126β	572
8		126β	574
9	.	130	598
10	Εκ περισυλλογής	029	110
11	Εκ περισυλλογής	035	136
12	Εκ περισυλλογής	035	137
13	Εκ περισυλλογής	035	138
14	Εκ περισυλλογής	035	139
15	Εκ περισυλλογής	035	140
16	Εκ περισυλλογής	035	141
17	Εκ περισυλλογής	035	142
18	Εκ περισυλλογής	145	690
19	Εκ περισυλλογής	145	691
20	Εκ περισυλλογής	147α	717
21	Νότια συστάδα Γ. Τάφος 2 (λακκοειδής)	012α	45
22	Νότια συστάδα Γ. Τάφος 2 (λακκοειδής)	012β	50
23	Νότια συστάδα Γ. Τάφος 2 (λακκοειδής)	110	453
24	Σε κιβωτιόσχημο τάφο (ΒΔ γωνία) στην τομή που έγινε εσωτερικά του Ανατολικού τοίχου της στοάς, σε βάθος 2,5 μ.	051α	222
25	Ταφικό μνημείο Ι	142α	683
26	Ταφικό μνημείο ΙΙ, κιβωτιόσχημος τάφος	122β	542
27	Ταφικό μνημείο ΙΙ, κιβωτιόσχημος τάφος	122β	543
28	Ταφικό μνημείο ΙΙ, κιβωτιόσχημος τάφος	123	551
29	Ταφικό μνημείο ΙΙ, κιβωτιόσχημος τάφος	130	597
30	Τάφος 11	147α	716
31	Τάφος 122	046	197
32	Τάφος 122	129	588
33	Τάφος 122	129	589
34	Τάφος 122	129	590
35	Τάφος 122	129	591
36	Τάφος 147	147α	718

A/A	Λοιπά ανασκαφικά στοιχεία	Τύπος	Αριθμός Καταλόγου
37	Τάφος 147	147α	719
38	Τάφος 185	120β	508
39	Τάφος 185	128	583
40	Τάφος 194	051β	256
41	Τάφος 215	052α	277
42	Τάφος 229	126β	573
43	Τάφος 231	051α	223
44	Τάφος 32	147α	715
45	Τάφος Δ	012α	44
46	Τάφος Δ	051α	219
47	Τάφος Δ	107	448

### Γ' Σεπτεμβρίου. Κοιμητηριακή Βασιλική

1	Τομέας III. Από τον ευρύ τάφο δίπλα στο δακτύλιο	120γ	517
---	--	------	-----

### Δημοτικό Νοσοκομείο «Άγιος Δημήτριος»

1		061	325
2		072	373

### Δημοτικό Νοσοκομείο «Άγιος Δημήτριος» οικόπεδο Εταιρείας Υδάτων

1		061	324
2		120γ	516
3		122α	539
4		129	586
5		129	587

### Δημοτικό Νοσοκομείο «Άγιος Δημήτριος» προαύλιο

1	Τάφος 12	128	584
2	Τάφος 12	129	592
3	Τάφος 4	051α	229

### Διεθνής Έκθεση Θεσσαλονίκης

1		139	664
2	Τάφος 1	063	343
3	Τάφος 1, δίπλα στα λιωμένα οστά του βρεφικού σκελετού	053β	311

### Διεθνής Έκθεση Θεσσαλονίκης, Ιταλικό περίπτερο

1		126β	576
2	Τάφος 31A, από Β.πλ. 0,79μ πάνω στη Δ.πλευρά.	074α	381
3	Τάφος T. 80	050	212

### Διεθνής Έκθεση Θεσσαλονίκης, Μακεδονικό Μουσείο Σύγχρονης Τέχνης

1	Τάφος 123, αρ. αγγείου 1	120γ	531
2	Τάφος 123, αρ. αγγείου 2	120γ	532
3	Τάφος 123, αρ. αγγείου 3	120γ	533
4	Τάφος 123, αρ. αγγείου 4	120γ	534
5	Τάφος 123, αρ. αγγείου 5	120γ	535
6	Τάφος 148	147β	743
7	Τάφος 160, αρ. αγγείου 1	113	461
8	Τάφος 160, αρ. αγγείου 2	130	606
9	Τάφος 160, αρ. αγγείου 3	129	595
10	Τάφος 160, αρ. αγγείου 4	126β	577
11	Τάφος 160, αρ. αγγείου 5	112	460
12	Τάφος 160, αρ. αγγείου 6	130	607
13	Τάφος 160, αρ. αγγείου 8	126α	568
14	Τάφος 160, αρ. αγγείου 9	126β	578

Α/Α	Λοιπά ανασκαφικά στοιχεία	Τύπος	Αριθμός Καταλόγου
15	Τάφος 160, αρ. αγγείου 10	113	462
16	Τάφος 160, αρ. αγγείου 11	126α	569
17	Τάφος 161	126α	570
18	Τάφος 2	116	480
19	Τάφος 2	116	481
20	Τάφος 2	116	482
21	Τάφος 2	116	483
22	Τάφος 2	116	484
23	Τάφος 2	120γ	527
24	Τάφος 2	120γ	528
25	Τάφος 2	122β	546
26	Τάφος 2	122β	547
27	Τάφος 2	123	552
28	Τάφος 2	132	624
29	Τάφος 53 αρ. αγγείου 1	120γ	529
30	Τάφος 53 αρ. αγγείου 2	120γ	530
31	Τάφος 53 αρ. αγγείου 3	116	485
32	Τάφος 53 αρ. αγγείου 4	116	486
33	Τάφος 61 αρ. αγγείου 7	126α	567
34	Τάφος 99, αγγείο 2	145	697

### Διεθνής Έκθεση Θεσσαλονίκης, Νότιο οικόπεδο

1	Αποχετευτικός αγωγός 92	051β	261
2	Τάφος 115	060	323
3	Τάφος 158, αγγείο 1	116	468
4	Τάφος 158, αγγείο 2	116	469
5	Τάφος 158, αγγείο 3	116	470
6	Τάφος 158, αγγείο 4	120β	509
7	Τάφος 158, αγγείο 5	120β	510
8	Τάφος 159, αγγείο 1	130	599
9	Τάφος 159, αγγείο 2	129	593
10	Τάφος 187, αγγείο 1	120β	511
11	Τάφος 187, αγγείο 2	116	471
12	Τάφος 216, αγγείο 1	120γ	518
13	Τάφος 216, αγγείο 2	120γ	519
14	Τάφος 216, αγγείο 3	116	472
15	Τάφος 216, αγγείο 4	116	473
16	Τάφος 216, αγγείο 4	116	474
17	Τάφος 216, αγγείο 5	120γ	520
18	Τάφος 216, αγγείο 6	116	475
19	Τάφος 216, αγγείο 7	120γ	521
20	Τάφος 216, αγγείο 8	120γ	522
21	Τάφος 30	139	644
22	Τάφος 44	051α	234
23	Τάφος 5	036	167
24	Τάφος 57	051β	260
25	Τάφος 6α	139	643
26	Τάφος 94 αγγείο 1	139	645
27	Τάφος 94 αγγείο 2	139	646
28	Τάφος 97	070	360
29	Τομή 28, πάσα 001	116	465
30	Τομή 28, πάσα 001	116	466
31	Τομή 28, πάσα 001	116	467

**Εγνατία και Κ. Μελενίκου**

1	Εκτός Τάφου 2	130	603
2	Κενοτάφιον	116	487
3	Κενοτάφιον	116	488
4	Κενοτάφιον	116	489
5	Κενοτάφιον	116	490
6	Κενοτάφιον	116	491
7	Κενοτάφιον	120γ	536
8	Κενοτάφιον	120γ	537
9	Τάφος 2	130	600
10	Τάφος 22	132	622
11	Τάφος 9 Α2	075	394
12	Τάφος 9 Α2	130	602
13	Τάφος 9 Β5	122β	544
14	Τάφος 9 Β8	130	601

**Λεωφόρος Στρατού, Στρατόπεδο Γ' Σ.Σ. Κτίριο ΥΠΕΝΕΔ**

1	Τάφος 1	079	404
2	Τάφος 1	139	665
3	Τάφος 1	145	699

**Λεωφόρος Στρατού 2, οικ. Μουσείου Βυζαντινού Πολιτισμού**

1		052α	280
2	Εκ περισυλλογής	052α	279
3	Τάφος 16, ΝΑ γωνία	051α	225
4	Τάφος 16, ΝΑ γωνία	147α	720
5	Τάφος 27	051α	224
6	Τάφος 35	052β	297
7	Τάφος 35	052β	298
8	Τάφος 49	139	638
9	Τάφος 63	088	415
10	Τάφος 72	052α	278
11	Τάφος 89	050	206
12	Τάφος 93	061	326

**Μελενίκου και Χατζηανδρέου**

1	Τάφος ;	126α	563
2	Τάφος ;	141	680
3	Τάφος 101	053α	303
4	Τάφος 46	131	616
5	Τάφος 85	129	594
6	Τάφος 91	131	617
7	Τάφος 91	131	618

**Πανεπιστημιούπολη Α.Π.Θ. Βορείως κεντρικής βιβλιοθήκης**

1	Καύση 13 και μεταξύ καλυπτήρων τάφων 9	126α	560
2	Τάφος 52	139	641

**Πανεπιστημιούπολη Α.Π.Θ. Θεολογική Σχολή**

1		001	1
2		008	38
3		014	70
4		027	105
5		048	202
6		063	339

A/A	Λοιπά ανασκαφικά στοιχεία	Τύπος	Αριθμός Καταλόγου
7		063	340
8		097	431
9		112	459
10	Επέκταση Σχολής, Τάφος II	031	113
11	Πιθανώς εκ περισυλλογής	006α	22
12	Πιθανώς εκ περισυλλογής	006α	23
13	Πιθανώς εκ περισυλλογής	006α	24
14	Πιθανώς εκ περισυλλογής	015	73
15	Πιθανώς εκ περισυλλογής	031	119
16	Πλησίον τάφου T. 11 βάθος 0,40	016	80
17	Τάφος (13) ορθογώνιος κτιστός, Τομέας 8	030	112
18	Τάφος (13) ορθογώνιος κτιστός, Τομέας 8	146	707
19	Τάφος (13), Τομέας 8	146	708
20	Τάφος (1η) κεραμοσκεπής, Τομέας 6	051α	244
21	Τάφος (1λ) κεραμοσκεπής, Τομέας 8	051α	245
22	Τάφος (1λ) κεραμοσκεπής, Τομέας 8	051α	246
23	Τάφος (2), Φάση α'	131	610
24	Τάφος (26) ορθογώνιος κτιστός, Τομέας 13	051α	242
25	Τάφος (29) ορθογώνιος κτιστός, Τομέας 1-2	145	694
26	Τάφος (2σ) ορθογώνιος κτιστός, Τομέας 9	141	677
27	Τάφος (2ω) κεραμοσκεπής, Τομέας 11	064	347
28	Τάφος (3κ) κεραμοσκεπής, Τομέας 13	045	195
29	Τάφος (4γ) κεραμοσκεπής, Τομέας 9	071	367
30	Τάφος (VII) Φάση α'	141	678
31	Τάφος (VIII)καμαροσκεπής. Φάση α'	051β	264
32	Τάφος (VIII)καμαροσκεπής. Φάση α'	141	676
33	Τάφος (III) καμαροσκεπής, Φάση α'	139	654
34	Τάφος (XV) καμαροσκεπής, Τομέας 5	071	368
35	Τάφος (XXVII), χώρος 4	139	655
36	Τάφος (ψ) καμαροσκεπής, Τομέας 3	051α	243
37	Τάφος 1κ, Τομέας 7	126α	571
38	Τάφος 3 κεραμοσκεπής T'	147α	741
39	Τάφος γΧ1	129	596
40	Τάφος Θ', κτέρισμα	139	660
41	Τάφος T11, βάθος 0,80	034	131
42	Τάφος υπό του (3β), Τομέας 11	131	611
43	Τομέας 18, βάθος 1 μ.	016	81
44	Τομέας 18, βάθος 1 μ.	078	403
45	Τομέας 4, Φ. 20	028	109

### Πανεπιστημιούπολη Α.Π.Θ. Κολυμβητήριο

1	Μόνη ένδειξη στο φακελάκι "T". Πιθανώς πρόκειται για αριθμό τάφου	064	348
---	---	-----	-----

### Πανεπιστημιούπολη Α.Π.Θ. Κτήριο Διοίκησης

1	Εκ περισυλλογής	075	396
2	Σαρκοφάγος 2η	016	79
3	Τάφος 25, βάθος 2μ.	036	170
4	Τάφος 25, βάθος 2μ.	036	171
5	Τάφος 25, βάθος 2μ.	036	172
6	Τάφος V	147α	738
7	Τάφος V	147α	739

### Πανεπιστημιούπολη Α.Π.Θ. Κτήριο Διοίκησης

1		145	695
2	Κατά τη διάνοιξη χάνδακος, εντός κιβωτιόσχημου κτιστού τάφου	146	709



A/A	Λοιπά ανασκαφικά στοιχεία	Τύπος	Αριθμός Καταλόγου
3	Σαρκοφάγος 2η	031	115
4	Σαρκοφάγος 2η	045	196
5	Σαρκοφάγος 2η	070	363
6	Τάφος 19	139	656

### Πανεπιστημιούπολη Α.Π.Θ. Νομική σχολή

1		051α	215
2		055	314
3		134	626
4		138	632
5		141	668
6	Έμπροσθεν της σχολής, Τάφος 12	147α	733
7	Πολύ πιθανόν από το cubiculum, σύμφωνα με τη Μαρκή 2000, σ. 191-192	147α	713

### Πανεπιστημιούπολη Α.Π.Θ. Φοιτητική Εστία Θηλέων

1	Δυτικά τάφου ΙΔ	015	71
2	Δυτικά τάφου ΙΔ	051α	216
3	Τάφος Α	141	669
4	Τάφος Ζ (Ημερομηνία εισαγωγής 1968)	142β	685

### Πύργος Τριγωνίου, παρεκκλήσιο

1	Τάφος IV, επί του δαπέδου, αριστερά της εισόδου	035	144
---	---	-----	-----

### Σιντριβάνι. Ανασκαφή τείχους

1	Βρέθηκε δυτικώς του τάφου T12 στην ανατολική παρυφή της οδού Κ. Μελενίκου	131	613
2	Εντός καλυβίτη Τάφου T1, (αρ. ημερολογίου T1,2)	128	585
3	Εντός κτιστού κιβωτιόσχημου Τάφου T2	114	463

### Φιλικής Εταιρείας 39, Δ. Μαργαρίτη.

1		120α	504
2		120α	505
3	Τάφος II	116	479
4	Τάφος II	120β	514
5	Τάφος III	120γ	524

### Φιλικής Εταιρείας. Ανασκαφή Ιπποδρομίου. Οικόπεδο Νάστου.

1	Κοντά στη δυτική παρειά του Ανατολικού τοίχου	116	492
2	Κοντά στη δυτική παρειά του Ανατολικού τοίχου	120α	507
3	Πλησίον Ανατολικού Τείχους	116	476
4	Πλησίον Ανατολικού Τείχους	116	477
5	Πλησίον Ανατολικού Τείχους	120β	512
6	Πλησίον Ανατολικού Τείχους	120β	513
7	Πλησίον Ανατολικού Τείχους	148	746

## Θεσσαλονίκη, Δυτική Νεκρόπολη

### Αγίου Νέστορος 26, Αγωγός ύδρευσης

1	Τάφος T. 48. Στο ύψος κρανίου ταφής Α'	107	449
---	--	-----	-----

### Αγίου Νέστορος 26-28, Αγωγός ύδρευσης

1	Τάφος 41. Στο ύψος δεξιού βραχιόνιου ταφής Α' (0,75ΔΧ0,10Ν)	141	673
2	Τάφος 49. ΝΑ γωνία τάφου, νότια δεξιού ταρσού ταφής Α'	141	674
3	Τάφος 72, (0,55ΔΧ0,23Ν), βόρεια δεξιού μηρού	125	556
4	Τάφος T- 50. Κατά μήκος δεξιού χεριού ταφής β'	147α	723
5	Τάφος T. 39, στο ύψος δεξιού βραχιόνιου	045	193

A/A	Λοιπά ανασκαφικά στοιχεία	Τύπος	Αριθμός Καταλόγου
6	Τάφος Τ. 40, στο ύψος δεξιού μηρού	051β	259
7	Τάφος Τ.72, στο ύψος του κρανίου (0,80ΔΧ0,18Ν)	125	555

### Αγίου Νέστορος 32, Αγωγός ύδρευσης

1	Τάφος Τ. 31(Β.0,40-Α.0,50)	051α	233
---	----------------------------	------	-----

### Αγίου Νέστορος 8

1	Λάρνακα α'	108	450
2	Λάρνακα α'	134	627
3	Λάρνακα α'	147α	714

### Αγίου Νέστορος 8, Αγωγός ύδρευσης

1	Τάφος 66 (Ταφή Δ') Βάθος 3,90	071	366
---	-------------------------------	-----	-----

### Αγίων Πάντων 24

1	Τάφος 21 (Μέσα από τον τάφο). Βάθος 5,57. Αγγείο 2.	139	647
---	---	-----	-----

### Άγνωστη, ίσως περιοχή Βαρδάρη

1		074β	383
2		148	747
3		148	748
4		148	750
5		148	751
6		148	752
7	Σε κιβώτιο με ένδειξη " ακατάγραφα, πιθανώς εκ νεκροταφείου Βαρδαρίου"	035	151
8	Σε κιβώτιο με ένδειξη " ακατάγραφα, πιθανώς εκ νεκροταφείου Βαρδαρίου"	035	152
9	Σε κιβώτιο με ένδειξη " ακατάγραφα, πιθανώς εκ νεκροταφείου Βαρδαρίου"	035	153
10	Σε κιβώτιο με ένδειξη " ακατάγραφα, πιθανώς εκ νεκροταφείου Βαρδαρίου"	035	154
11	Σε κιβώτιο με ένδειξη " ακατάγραφα, πιθανώς εκ νεκροταφείου Βαρδαρίου"	035	155
12	Σε κιβώτιο με ένδειξη " ακατάγραφα, πιθανώς εκ νεκροταφείου Βαρδαρίου"	035	156
13	Σε κιβώτιο με ένδειξη " ακατάγραφα, πιθανώς εκ νεκροταφείου Βαρδαρίου"	035	157
14	Σε κιβώτιο με ένδειξη " ακατάγραφα, πιθανώς εκ νεκροταφείου Βαρδαρίου"	035	158
15	Σε κιβώτιο με ένδειξη " ακατάγραφα, πιθανώς εκ νεκροταφείου Βαρδαρίου"	035	159
16	Σε κιβώτιο με ένδειξη " ακατάγραφα, πιθανώς εκ νεκροταφείου Βαρδαρίου"	035	160
17	Σε κιβώτιο με ένδειξη " ακατάγραφα, πιθανώς εκ νεκροταφείου Βαρδαρίου"	035	161
18	Σε κιβώτιο με ένδειξη " ακατάγραφα, πιθανώς εκ νεκροταφείου Βαρδαρίου"	051α	252
19	Σε κιβώτιο με ένδειξη " ακατάγραφα, πιθανώς εκ νεκροταφείου Βαρδαρίου"	052α	289
20	Σε κιβώτιο με ένδειξη " ακατάγραφα, πιθανώς εκ νεκροταφείου Βαρδαρίου"	052α	290
21	Σε κιβώτιο με ένδειξη " ακατάγραφα, πιθανώς εκ νεκροταφείου Βαρδαρίου"	052α	291
22	Σε κιβώτιο με ένδειξη " ακατάγραφα, πιθανώς εκ νεκροταφείου Βαρδαρίου"	052α	292
23	Σε κιβώτιο με ένδειξη " ακατάγραφα, πιθανώς εκ νεκροταφείου Βαρδαρίου"	052α	293
24	Σε κιβώτιο με ένδειξη " ακατάγραφα, πιθανώς εκ νεκροταφείου Βαρδαρίου"	052β	300
25	Σε κιβώτιο με ένδειξη " ακατάγραφα, πιθανώς εκ νεκροταφείου Βαρδαρίου"	117	494
26	Σε κιβώτιο με ένδειξη " ακατάγραφα, πιθανώς εκ νεκροταφείου Βαρδαρίου"	125	558
27	Σε κιβώτιο με ένδειξη " ακατάγραφα, πιθανώς εκ νεκροταφείου Βαρδαρίου"	141	682
28	Σε κιβώτιο με ένδειξη " ακατάγραφα, πιθανώς εκ νεκροταφείου Βαρδαρίου"	147α	735
29	Σε κιβώτιο με ένδειξη "ακατάγραφα, πιθανώς εκ νεκροταφείου Βαρδαρίου" τυλιγμένα σε εφημερίδες του 1919, φάκελος "Σ". Πιθανώς πρόκειται για αριθ. Τάφου	146	706
30	Σε κιβώτιο με ένδειξη "ακατάγραφα, πιθανώς εκ νεκροταφείου Βαρδαρίου" τυλιγμένα σε εφημερίδες του 1919, φάκελος "Τ". Πιθανώς πρόκειται για αριθ. Τάφου	032	122
31	Σε κιβώτιο με ένδειξη "ακατάγραφα, πιθανώς εκ νεκροταφείου Βαρδαρίου" τυλιγμένα σε εφημερίδες του 1919, φάκελος "Φ". Πιθανώς πρόκειται για αριθ. Τάφου	031	117

### Απολλωνιάδος 13

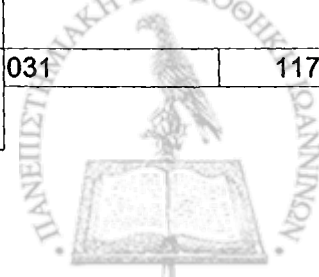

A/A	Λοιπά ανασκαφικά στοιχεία	Τύπος	Αριθμός Καταλόγου
1	Τάφος 13. Διαταραγμένη ταφή, βρέθηκε όμως στο δάπεδο σχετικά κοντά με κεραμικά αγγεία	126α	559
2	Τάφος 9. Αδιατάρακτος τάφος, με πολλαπλές ταφές. Το αγγείο βρέθηκε στη ΒΑ γωνία μαζί με ανακομιδή	139	639

### Απολλωνιάδος 18

1	Καθαρισμός τάφου 5	139	636
---	--------------------	-----	-----

### Απολλωνιάδος 31-Μιχαλητίου

1	Τάφος 5	066	351
2	Τάφος 5	139	666

### Αριστάτου, Παναγοπούλου και Πατρόκλου

1	Κιβωτιόσχημος ΙΙ	051β	255
---	------------------	------	-----

### Βαρδάρι

1		012β	51
2		012β	52
3		031	114
4		035	162
5		035	163
6		035	164
7		045	194
8		048	201
9		050	209
10		051α	236
11		051α	237
12		051β	272
13		052α	283
14		052α	284
15		052α	285
16		052α	286
17		052β	299
18		053α	301
19		053β	307
20		053β	308
21		053β	309
22		055	315
23		067	352
24		070	361
25		071	370
26		074α	377
27		074α	378
28		081	406
29		084	410
30		100	437
31		104	444
32		106	447
33		135	628
34		135	629
35		139	648
36		139	649
37		139	650
38		139	651
39		139	652

Α/Α	Λοιπά ανασκαφικά στοιχεία	Τύπος	Αριθμός Καταλόγου
40		141	675
41		145	693
42		147α	724
43	Βρέθηκε εντός σαρκοφάγου από μονόλιθο μάρμαρο	012γ	63
44	Βρέθηκε εντός σαρκοφάγου από μονόλιθο μάρμαρο	052α	287
45	Βρέθηκε εντός σαρκοφάγου από μονόλιθο μάρμαρο	052α	288
46	Βρέθηκε εντός σαρκοφάγου από μονόλιθο μάρμαρο	061	328
47	Βρέθηκε εντός σαρκοφάγου από μονόλιθο μάρμαρο	061	329
48	Βρέθηκε εντός σαρκοφάγου από μονόλιθο μάρμαρο	090	418
49	Βρέθηκε εντός σαρκοφάγου από μονόλιθο μάρμαρο	103	443

### Γιαννιτών. Κλινικές Κτηνιατρικής Σχολής Α.Π.Θ.

1		051β	273
2		120	498
3	Βωμοειδές κατασκεύασμα. Κεραμοσκεπής τάφος	120	499
4	Βωμοειδές κατασκεύασμα. Κεραμοσκεπής τάφος	120	500
5	Βωμοειδές κατασκεύασμα. Κεραμοσκεπής τάφος	120	501
6	Βωμοειδές κατασκεύασμα. Κεραμοσκεπής τάφος	120α	502
7	Βωμοειδές κατασκεύασμα. Κεραμοσκεπής τάφος	120α	503
8	Βωμοειδές κατασκεύασμα. Κεραμοσκεπής τάφος	120γ	523
9	Εκ διαφόρων τάφων	116	493
10	Εκ διαφόρων τάφων	120β	515
11	Εκ διαφόρων τάφων	122β	548
12	Εκ διαφόρων τάφων	122β	549
13	Τάφος Γ'	130	604
14	Τάφος Κ4	139	657
15	Τάφος ΧΙ	122β	550

### Δοξάτου 8

1	Τάφος 12	051α	220
---	----------	------	-----

### Ελευθερίας 13, Αμπελόκηποι

1	Μέσα στον τάφο 3	093	423
2	Μέσα στον τάφο 3	139	659

### Ευξείνου και Παναγοπούλου

1	Σε λακκοειδή ταφή (No 8) αριστερά του κεφαλιού του νεκρού	051α	226
2	Στην ανατολική γωνία της νοτιοανατολικής πλευράς καμαροσκεπούς τάφου (No 2)	086	413
3	Στον καμαροσκεπή τάφο (No 3) στα πόδια του νεκρού στην Ν-ΝΔ γωνία	051α	227
4	Στον κεραμοσκεπή τάφο 6, δίπλα στο αριστερό βρεγματικό του νεκρού	051α	228

### Θησέως 2

1	Τάφος 14 (Επί του δαπέδου του τάφου, βάθος -4,45)	051α	235
2	Τάφος 4, ταφή 1 και ανακομιδή 1 [Βάθος -4,45. 1,37 από ΝΑ γωνία Τ. 4 και 1,40 από ΒΑ γωνία Τ. 4]	053β	305
3	Τάφος 4, ταφή 1 και ανακομιδή 1 [Αποκάλυψη ταφής 1 και ανακομιδής 1. Βάθος -4,40/-4,60. 1,46 από ΝΑ γωνία Τ. 4 και 1,43 από ΒΑ γωνία Τ. 4]	146	704

### Καλλιθέας και Αγάθωνος

1	Γέμισμα τάφου 1	095	426
---	-----------------	-----	-----

### Καλλιθέας και Σκεπάρνη

1	Τάφος Τ. 18	052α	282
2	Τάφος Τ. 25	082	407

### Καλλιθέας Λεωφόρος 5

1	Τάφος 10	146	701
---	----------	-----	-----

**Καλλιθέας Λεωφόρος, σχολείο Αρμελοκήπων**

1	Τάφος Τ. 31, στρώμα ταφής	083	408
2	Τάφος Τ. 42, στρώμα ταφής	051α	230
3	Τάφος Τ. 46, στρώμα ταφής	068	353
4	Τάφος Τ. 48, στρώμα ταφής	141	672
5	Τάφος Τ. 52, στρώμα ταφής	051β	258
6	Τάφος Τ. 58, στρώμα ταφής	051α	231
7	Τάφος Τ. 61, γέμισμα τάφου	142α	684
8	Τάφος Τ. 83-Β, στρώμα ταφής	083	409
9	Τάφος Τ. 87, στρώμα ταφής	095	427
10	Τάφος Τ. 87, στρώμα ταφής	147α	722
11	Τάφος Τ. 93, στρώμα ταφής	032	120

**Καπάτου Ν. 4**

1	Τάφος 1 κιβωτιόσχημος [Αγγείο Υ3, βάθος -2,68, (Β' στρώση ταφών, διαταραγμένο σύνολο)]	146	705
2	Τάφος 1 κιβωτιόσχημος [Αγγείο Υ4, βάθος -2,68. Πάνω στο δάπεδο. 0,30 μ. από ΒΑ γωνία κιβωτιόσχημου τάφου]	065	349
3	Τάφος 25 [Αγγείο Υ1, Βάθος -1,40/-2,10. Αδιατάρακτος τάφος]	053β	306
4	Τάφος 37, [Αγγείο Υ 2, Εσωτερική επίχωση ανοικτής ταφής. Βάθος -2,25]	058	319

**Κολωνιάρη Γαλανάκη Παπαθανασίου**

1	Εκ περισυλλογής	053β	304
2	Εκ περισυλλογής	141	670
3	Καλυβίτης 247	144	689
4	Καλυβίτης 9	073	374
5	Τάφος 1, ανατολική πλευρά του τάφου	059	321
6	Τάφος 1, ανατολική πλευρά του τάφου	139	637
7	Τάφος 5	143	688

**Λαγκαδά**

1		121	538
2	Τάφος 23	070	356

**Λαγκαδά 67**

1	Εντός των χωμάτων κατά την μεταφορά σαρκοφάγου από την περιοχή Ραμόνας	035	149
2	Εντός των χωμάτων κατά την μεταφορά σαρκοφάγου από την περιοχή Ραμόνας	035	150
3	Εντός των χωμάτων κατά την μεταφορά σαρκοφάγου από την περιοχή Ραμόνας	050	210
4	Εντός των χωμάτων κατά την μεταφορά σαρκοφάγου από την περιοχή Ραμόνας	050	211
5	Εντός των χωμάτων κατά την μεταφορά σαρκοφάγου από την περιοχή Ραμόνας	147α	725

**Λαγκαδά, Βόρειο οικόπεδο Συγκροτήματος "Αξιού"**

1	Βόρειο μισό προθαλάμου, στρώμα Β	147α	721
2	Χώρος Ζ', θήκη Νο 1	035	143
3	Χώρος Ζ', θήκη Νο 3	036	166

**Λαγκαδά, Μεσαίο οικόπεδο Συγκροτήματος "Αξιού"**

1		087	414
2	Επιχώσεις πάνω από τον τάφο 97	127	579
3	Τάφος 65, στρώμα ταφής	064	345

Α/Α	Λοιπά ανασκαφικά στοιχεία	Τύπος	Αριθμός Καταλόγου
4	Τάφος 65, στρώμα ταφής	066	350
5	Τάφος Τ. 9 , στρώμα ταφής	051α	232

### Λαγκαδά, Νότιο οικόπεδο Συγκροτήματος "Αξιού"

1	Τάφος 1	070	358
2	Τάφος 3	133	625
3	Τάφος XXVII	146	702

### Λαγκαδά, Πάρκο Ιβάνωφ

1	Τάφος IV	056	316
2	Τάφος 11	052α	274
3	Τάφος 35	101	439
4	Τάφος 37	051α	218
5	Τάφος IV	136	630
6	Τάφος XIX	051α	217
7	Τάφος XXIII	052α	275

### Μαργαροπούλου 20

1	Τάφος 103	048	200
2	Τάφος 103	132	621
3	Τάφος 111	050	207
4	Τάφος 111	061	327
5	Τάφος 122	139	640
6	Τάφος 23, στρώμα ταφής	074α	375
7	Τάφος 8	141	671
8	Τυχαίο εύρημα κατά τη μηχανική εκσκαφή	105	446

### Μαργαροπούλου και Φρυζή 2, Οικόπεδο Αγγελίδη

1	Τάφος 11, Κ1	051α	253
2	Τάφος 26, Κ4	052α	294

### Μοναστηρίου 5 και Οδυσσέως

1	Καθαρισμός επιφάνειας του Β. τοίχου του οικοπέδου	006α	18
---	---	------	----

### Μπόρου 4

1	Τάφος 53, αγγείο 1	145	692
---	--------------------	-----	-----

### Πελειάδου 3

1	Τάφος 14 0, 30 από ΒΑ γωνία 0,70 ΝΑ γωνία	139	642
2	Τετράγωνο Γ2-Γ3. Τάφος 11. (ΝΔ γωνία)	097	432

### Πελειάδου 5

1	Τάφος 10, στρώμα ταφής	146	703
2	Τάφος 9, καλυβίτης	070	359
3	Τάφος Τ. 20, στρώμα ταφής	092	420
4	Τάφος Τ. 27, στρώμα ταφής	074β	382
5	Τάφος Τ. 35, στρώμα ταφής	142β	687
6	Τάφος Τ. 38 (καμαροσκεπής, στρώμα ταφής)	101	440
7	Τάφος Τ. 44 στρώμα ταφής	140	667
8	Τάφος Τ. 52 στρώμα ταφής	091	419

### Πελειάδου 6

1	Τάφος 24	074α	376
---	----------	------	-----

### Ραμόνα

1		047	199
2		051α	247
3		051α	248

Α/Α	Λοιπά ανασκαφικά στοιχεία	Τύπος	Αριθμός Καταλόγου
4		051α	249
5		051β	266
6		051β	270
7		051β	271
8		052α	296
9		053β	312
10		061	336
11		063	341
12		074β	384
13		084	411
14		145	698
15		147α	726
16		147α	729
17		147α	736
18		147α	737
19	Από διάφορους κεραμοσκεπείς τάφους	071	369
20	Από διάφορους κεραμοσκεπείς τάφους	097	434
21	Βρέθηκε αποθηκευμένο με υλικό από Ραμόνα με την ένδειξη "Τάφος πρώτος με πόρπη και νόμισμα"(Δεν κατέστη δυνατό να ταυτιστεί ο τάφος)	139	661
22	Θολωτός τάφος	137	631
23	Κεραμοσκεπής τάφος	147α	731
24	Κεραμοσκεπής τάφος	147α	732
25	Κεραμοσκεπής τάφος	147α	740
26	Κτίριο 1, λακκοειδής τάφος	131	612
27	Κτίριο 35, κεραμοσκεπής τάφος	063	342
28	Κτίριο 4, Μαρμαροθετημένος τάφος	048	203
29	Κτίριο 4, Μαρμαροθετημένος τάφος	048	204
30	Κτίριο 5, Μαρμάρινος τάφος	145	696
31	Κτιστός τάφος	051β	267
32	Κτιστός τάφος	139	658
33	Κτιστός τάφος	146	710
34	Οστεοθήκη (β)	099	436
35	Πλατεία.	035	148
36	Πλατεία. Συστάδα τάφων II, τάφος (1)	035	147
37	Συστάδα τάφων I	058	320
38	Συστάδα τάφων I	108	451
39	Τάφος 19	051β	262
40	Τάφος 20	051α	238
41	Τάφος 4	146	711
42	Τάφος 8ος	061	335
43	Τάφος Κεραμοσκεπής	122β	545
44	Τάφος Κεραμοσκεπής	125	557
45	Τάφος Κεραμοσκεπής	131	614
46	Τάφος Κεραμοσκεπής	131	615
47	Τάφος κεραμοσκεπής, εντός του.	147α	730
48	Φέρει καρτελάκι: "1", πιθανώς αριθμός τάφου	051β	269
49	Φέρει καρτελάκι: "2", πιθανώς αριθμός τάφου	051β	268

**Ραμόνα, οδός Λαγκαδά, δωδεκάροφος πύργος**

1	Κτιστός τάφος	070	364
---	---------------	-----	-----

**Ραμόνα, οδός Λαγκαδά, Πύργος 12όροφος**

1		089	417
2		147α	734

Α/Α	Λοιπά ανασκαφικά στοιχεία	Τύπος	Αριθμός Καταλόγου
3	Θολωτός τάφος Α'	063	344
4	Κεραμοσκεπής τάφος	141	681
5	Κτιστός τάφος	052α	295

### Ραμόνα, οικόπεδο συγκροτήματος "Αξίός"

1	Τάφος 2	147α	728
2	Τάφος 3	141	679
3	Τάφος 4	102	442
4	Τάφος 4.	126α	562
5	Τάφος 7	051β	265

### Ραμόνα;

1		012γ	64
2		012ε	67
3		070	365
4		117	495

### Ρεγκούκου 14

1	Τάφος 9	097	433
---	---------	-----	-----

### Ρεγκούκου 16

1	Τάφος 16	052α	281
2	Τάφος 18	070	357

### Συνταγματάρχου Φρυζή 31

1	Καθαρισμός περιβόλου Α.	050	208
2	Τάφος 3	142β	686

## Θεσσαλονίκη, εντός των τειχών

### Αγίου Δημητρίου και Αγίας Σοφίας Γωνία, Βυζαντινό κτίσμα

1	3ος τριγωνικός χώρος	012β	60
2	3ος τριγωνικός χώρος	012β	61
3	3ος τριγωνικός χώρος	016	82
4	3ος τριγωνικός χώρος	016	83
5	3ος τριγωνικός χώρος	033	127
6	3ος τριγωνικός χώρος	033	128
7	3ος τριγωνικός χώρος	033	129
8	3ος τριγωνικός χώρος	038β	174
9	3ος τριγωνικός χώρος	038β	175
10	3ος τριγωνικός χώρος	071	371
11	3ος τριγωνικός χώρος	071	372
12	3ος τριγωνικός χώρος	095	429
13	3ος τριγωνικός χώρος	101	441
14	Υπό το κράσπεδο του πεζοδρομίου μεταξύ τοίχων Β' και Δ'	038β	173
15	Χ4 επί του φυσικού εδάφους	033	126
16	Χ4 επί του φυσικού εδάφους	034	132

### Αγίου Δημητρίου και Σοφοκλέους

1		012α	43
2		012β	49
3		015	72

### Αρχαία Αγορά

1		012α	46
2		021	94



Α/Α	Λοιπά ανασκαφικά στοιχεία	Τύπος	Αριθμός Καταλόγου
3		035	146
4	Πλατεία Δικαστηρίων. Τομή Α', Πηγάδι β', βάθος 5,20	008	37
5	Πλατεία Δικαστηρίων. Τομή Β', βάθος 0,85	006α	19
6	Στον φάκελο διακρινόταν αμυδρά "S1/1067"	005	8
7	Στον φάκελο διακρινόταν αμυδρά "S1/1067"	012α	47
8	Φέρει καρτελάκι: "1967/11/32"	023	96
9	ΦΦ3, Τομή Β, βόρεια πλευρά, βάθος 3,9 μ.	004	7
10	ΦΦ3, Τομή Β, βόρεια πλευρά, βάθος 3,9 μ.	010	40
11	ΦΦ3, Τομή Β, βόρεια πλευρά, βάθος 3,9 μ.	010	41

### Βαλανείο Αρχαίας Αγοράς

1	Ορθογώνιος χώρος βόρεια του βαλανείου. Στρώμα καταστροφής	002	2
2	Ορθογώνιος χώρος βόρεια του βαλανείου. Στρώμα καταστροφής	002	3
3	Ορθογώνιος χώρος βόρεια του βαλανείου. Στρώμα καταστροφής	003	4
4	Ορθογώνιος χώρος βόρεια του βαλανείου. Στρώμα καταστροφής	003	5
5	Ορθογώνιος χώρος βόρεια του βαλανείου. Στρώμα καταστροφής	003	6
6	Ορθογώνιος χώρος βόρεια του βαλανείου. Στρώμα καταστροφής	006α	9
7	Ορθογώνιος χώρος βόρεια του βαλανείου. Στρώμα καταστροφής	006α	10
8	Ορθογώνιος χώρος βόρεια του βαλανείου. Στρώμα καταστροφής	006α	11
9	Ορθογώνιος χώρος βόρεια του βαλανείου. Στρώμα καταστροφής	006α	12
10	Ορθογώνιος χώρος βόρεια του βαλανείου. Στρώμα καταστροφής	006α	13
11	Ορθογώνιος χώρος βόρεια του βαλανείου. Στρώμα καταστροφής	006α	14
12	Ορθογώνιος χώρος βόρεια του βαλανείου. Στρώμα καταστροφής	006α	15
13	Ορθογώνιος χώρος βόρεια του βαλανείου. Στρώμα καταστροφής	006α	16
14	Ορθογώνιος χώρος βόρεια του βαλανείου. Στρώμα καταστροφής	006α	17
15	Ορθογώνιος χώρος βόρεια του βαλανείου. Στρώμα καταστροφής	006β	25
16	Ορθογώνιος χώρος βόρεια του βαλανείου. Στρώμα καταστροφής	006β	26
17	Ορθογώνιος χώρος βόρεια του βαλανείου. Στρώμα καταστροφής	006β	27
18	Ορθογώνιος χώρος βόρεια του βαλανείου. Στρώμα καταστροφής	006β	28
19	Ορθογώνιος χώρος βόρεια του βαλανείου. Στρώμα καταστροφής	007	30
20	Ορθογώνιος χώρος βόρεια του βαλανείου. Στρώμα καταστροφής	007	31
21	Ορθογώνιος χώρος βόρεια του βαλανείου. Στρώμα καταστροφής	007	32
22	Ορθογώνιος χώρος βόρεια του βαλανείου. Στρώμα καταστροφής	007	33
23	Ορθογώνιος χώρος βόρεια του βαλανείου. Στρώμα καταστροφής	007	34
24	Ορθογώνιος χώρος βόρεια του βαλανείου. Στρώμα καταστροφής	007	35
25	Ορθογώνιος χώρος βόρεια του βαλανείου. Στρώμα καταστροφής	007	36
26	Ορθογώνιος χώρος βόρεια του βαλανείου. Στρώμα καταστροφής	009	39
27	Ορθογώνιος χώρος βόρεια του βαλανείου. Στρώμα καταστροφής	011	42
28	Ορθογώνιος χώρος βόρεια του βαλανείου. Στρώμα καταστροφής	019	86
29	Ορθογώνιος χώρος βόρεια του βαλανείου. Στρώμα καταστροφής	019	87
30	Ορθογώνιος χώρος βόρεια του βαλανείου. Στρώμα καταστροφής	020	89
31	Ορθογώνιος χώρος βόρεια του βαλανείου. Στρώμα καταστροφής	020	90
32	Ορθογώνιος χώρος βόρεια του βαλανείου. Στρώμα καταστροφής	021	91
33	Ορθογώνιος χώρος βόρεια του βαλανείου. Στρώμα καταστροφής	021	92
34	Ορθογώνιος χώρος βόρεια του βαλανείου. Στρώμα καταστροφής	021	93
35	Ορθογώνιος χώρος βόρεια του βαλανείου. Στρώμα καταστροφής	022	95
36	Ορθογώνιος χώρος βόρεια του βαλανείου. Στρώμα καταστροφής	024	97
37	Ορθογώνιος χώρος βόρεια του βαλανείου. Στρώμα καταστροφής	025	99
38	Ορθογώνιος χώρος βόρεια του βαλανείου. Στρώμα καταστροφής	025	100
39	Ορθογώνιος χώρος βόρεια του βαλανείου. Στρώμα καταστροφής	026	101
40	Ορθογώνιος χώρος βόρεια του βαλανείου. Στρώμα καταστροφής	026	102
41	Ορθογώνιος χώρος βόρεια του βαλανείου. Στρώμα καταστροφής	026	103
42	Ορθογώνιος χώρος βόρεια του βαλανείου. Στρώμα καταστροφής	026	104
43	Ορθογώνιος χώρος βόρεια του βαλανείου. Στρώμα καταστροφής	028	106

A/A	Λοιπά ανασκαφικά στοιχεία	Τύπος	Αριθμός Καταλόγου
44	Ορθογώνιος χώρος βόρεια του βαλανείου. Στρώμα καταστροφής	028	107
45	Ορθογώνιος χώρος βόρεια του βαλανείου. Στρώμα καταστροφής	028	108
46	Ορθογώνιος χώρος βόρεια του βαλανείου. Στρώμα καταστροφής	039	176
47	Ορθογώνιος χώρος βόρεια του βαλανείου. Στρώμα καταστροφής	039	177
48	Ορθογώνιος χώρος βόρεια του βαλανείου. Στρώμα καταστροφής	040	178
49	Ορθογώνιος χώρος βόρεια του βαλανείου. Στρώμα καταστροφής	040	179
50	Ορθογώνιος χώρος βόρεια του βαλανείου. Στρώμα καταστροφής	040	180
51	Ορθογώνιος χώρος βόρεια του βαλανείου. Στρώμα καταστροφής	040	181
52	Ορθογώνιος χώρος βόρεια του βαλανείου. Στρώμα καταστροφής	040	182
53	Ορθογώνιος χώρος βόρεια του βαλανείου. Στρώμα καταστροφής	040	183
54	Ορθογώνιος χώρος βόρεια του βαλανείου. Στρώμα καταστροφής	040	184
55	Ορθογώνιος χώρος βόρεια του βαλανείου. Στρώμα καταστροφής	042	186
56	Ορθογώνιος χώρος βόρεια του βαλανείου. Στρώμα καταστροφής	042	187
57	Ορθογώνιος χώρος βόρεια του βαλανείου. Στρώμα καταστροφής	044	190
58	Ορθογώνιος χώρος βόρεια του βαλανείου. Στρώμα καταστροφής	044	191
59	Ορθογώνιος χώρος βόρεια του βαλανείου. Στρώμα καταστροφής	044	192
60	Ορθογώνιος χώρος βόρεια του βαλανείου. Στρώμα καταστροφής	075	385
61	Ορθογώνιος χώρος βόρεια του βαλανείου. Στρώμα καταστροφής	075	386
62	Ορθογώνιος χώρος βόρεια του βαλανείου. Στρώμα καταστροφής	075	387
63	Ορθογώνιος χώρος βόρεια του βαλανείου. Στρώμα καταστροφής	075	388
64	Ορθογώνιος χώρος βόρεια του βαλανείου. Στρώμα καταστροφής	075	389
65	Ορθογώνιος χώρος βόρεια του βαλανείου. Στρώμα καταστροφής	075	390
66	Ορθογώνιος χώρος βόρεια του βαλανείου. Στρώμα καταστροφής	075	391
67	Ορθογώνιος χώρος βόρεια του βαλανείου. Στρώμα καταστροφής	075	392
68	Ορθογώνιος χώρος βόρεια του βαλανείου. Στρώμα καταστροφής	075	393
69	Ορθογώνιος χώρος βόρεια του βαλανείου. Στρώμα καταστροφής	076	397
70	Ορθογώνιος χώρος βόρεια του βαλανείου. Στρώμα καταστροφής	077	398
71	Ορθογώνιος χώρος βόρεια του βαλανείου. Στρώμα καταστροφής	077	399
72	Ορθογώνιος χώρος βόρεια του βαλανείου. Στρώμα καταστροφής	077	400
73	Ορθογώνιος χώρος βόρεια του βαλανείου. Στρώμα καταστροφής	077	401
74	Ορθογώνιος χώρος βόρεια του βαλανείου. Στρώμα καταστροφής	077	402
75	Ορθογώνιος χώρος βόρεια του βαλανείου. Στρώμα καταστροφής	111	454
76	Ορθογώνιος χώρος βόρεια του βαλανείου. Στρώμα καταστροφής	111	455
77	Ορθογώνιος χώρος βόρεια του βαλανείου. Στρώμα καταστροφής	111	456
78	Ορθογώνιος χώρος βόρεια του βαλανείου. Στρώμα καταστροφής	111	457
79	Ορθογώνιος χώρος βόρεια του βαλανείου. Στρώμα καταστροφής	111	458
80	Ορθογώνιος χώρος βόρεια του βαλανείου. Στρώμα καταστροφής	115	464
81	Ορθογώνιος χώρος βόρεια του βαλανείου. Στρώμα καταστροφής	128	581
82	Ορθογώνιος χώρος βόρεια του βαλανείου. Στρώμα καταστροφής	128	582
83	Ορθογώνιος χώρος βόρεια του βαλανείου. Στρώμα καταστροφής	148	744
84	Ορθογώνιος χώρος βόρεια του βαλανείου. Στρώμα καταστροφής	148	745

### Λαπιθών 7

1	Στρώμα από αποκάλυψη του βράχου στα ΝΔ του σκάμματος	019	88
---	--	-----	----

### Μητσαίων

1		018	85
---	--	-----	----

### Πλατεία Διοικητηρίου

1		149	753
---	--	-----	-----

### Σωκράτους 47-49. Οικ. Βεληκά [γυν Μοιράρχου Κουφίτσα 19]

1		012β	54
2		012β	55
3		012β	56

Α/Α	Λοιπά ανασκαφικά στοιχεία	Τύπος	Αριθμός Καταλόγου
4		012β	57
5		012β	58
6		016	78
7		034	130
8		036	168
9		036	169
10		050	214
11	(4-6)-(Δ-Ε) Βάθος περίπου δαπέδου	012β	59
12	(4-6)-(Δ-Ε) Βάθος περίπου δαπέδου	016	76
13	(4-6)-(Δ-Ε) Βάθος περίπου δαπέδου	016	77

### Σωκράτους Ανατολικό οικόπεδο

1	Βόρειος τοίχος, αριστερά δίπλα στο πηγάδι	031	118
---	---	-----	-----

### Χριστοπούλου 12

1	Οικόπεδο Προφέρη, επιφανειακό στρώμα	016	75
---	--------------------------------------	-----	----

### Αμφίπολη

#### Αμφίπολη

1		126β	575
---	--	------	-----

### Βέροια

#### Οικόπεδο Τσιράκογλου

1		032	121
2		050	213
3		051α	250
4		051α	251
5		085	412
6		132	623
7		139	662
8		139	663
9		147β	742

### Γέφυρα

#### Γέφυρα, Θεσσαλονίκης

1		089	416
---	--	-----	-----

### Καλοχώρι

#### Καλοχώρι, αγρός Δ. Γερακούδη

1	Τάφος 2	017	84
---	---------	-----	----

### Κολχίδα

#### Κιλκίς Κολχίδα

1	Κρεμόταν από καρφί στον ανατολικό τοίχο τάφου, πάνω από το κεφάλι του νεκρού. Βρέθηκε πτεσμένη στην κλίνη.	036	165
---	--	-----	-----

### Λητή

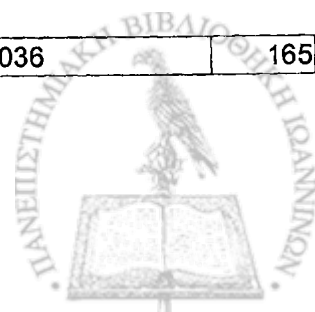

1		006α	21
2		054	313

**Λουλούδια Κίτρους****Λουλούδια Κίτρους**

1		051β	257
---	--	------	-----

**Νέα Απολλωνία****Νέας Απολλωνίας**

1		051α	240
2		139	653

**Π. Πέλλα****Π. Πέλλα**

1		074α	380
---	--	------	-----

**Παλιόκαστρο****Ζακύνθου Ο.Τ. Γ71, οικ. 3B**

1	Τομέας 3(Χώρος μεταξύ τοίχου 1-3-4)	016	74
---	-------------------------------------	-----	----

**Πανόραμα****Βασιλική Πανοράματος**

1		035	135
2		096	430
3	Δωμάτιο III	035	134
4	Εξωτερική όψη της αψίδας	035	133

**Πιερία****Κατάσχεση Ευτυχίου Αρβανίτη, Γ. Μπάκα, Δ. Ράμμου στην Κατερίνη**

1	Πιθανώς περιοχή Λόφου Πιερίας	118	496
---	-------------------------------	-----	-----

**Ρεντίνα****Ρεντίνας κάστρο**

1	E2, ΒΑ γωνία, επίπεδο Β κατωφλιού. Φ. 105 Γ'	013	68
2	Συγκρότημα βασιλικής, Κ39- α' στρώμα (ανακομιδή;). Φ. 1328	127	580
3	Τομέας Ε. Δυτική πλευρά συγκροτήματος. Επιχώσεις δυτικά της νότιας κλίμακος. Φ. 380	043	189
4	Τομέας Ε. Δυτική πλευρά συγκροτήματος. Φ. 382	014	69
5	Τομέας Ε. ΕΔ1, τομή IV. Φ. 251	043	188
6	Τομέας Ε. ΕΔ9- 4ο στρώμα. Φ. 1276	035	145

**Σίνδος****Σίνδος, ΒΙ.ΠΕ.Θ**

1	51B, Τετραγ. Β. Τ. 20	031	116
2	Ο.Τ. Goodyear, οικ. ΑΘΕΛΚΟ Τάφος 2	012α	48

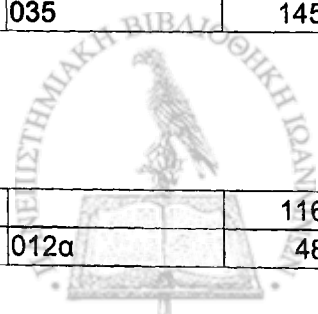

## Σίνδος, Εργοστάσιο Good Year

1	Στην επίχωση του κεραμοσκεπούς τάφου Τ9	053α	302
---	---	------	-----

Χαλκιδική

## Άγνωστης προέλευσης

1		046	198
2		053β	310
3		056	317
4		059	322
5		061	330
6		061	331
7		061	332
8		061	333
9		061	334
10		062	337
11		075	395
12		094	425
13		095	428
14		100	438
15		131	609
16		138	633
17		138	634

Άγνωστη

## Κατάσχεση Μ. Ρίτσου

1	Πιθανώς από Όλυθο	122α	540
2	Πιθανώς από Όλυθο	122α	541



**ΠΙΝΑΚΑΣ ΑΝΤΙΣΤΟΙΧΙΣΗΣ ΚΩΔΙΚΟΥ  
ΕΡΓΑΣΙΑΣ ΚΑΙ ΑΥΞΟΝΤΑ ΑΡΙΘΜΟΥ  
ΚΑΤΑΛΟΓΟΥ**



Av-Pi /1	324
Av-Pi /2	539
Av-Pi /3	516
Av-Pi /4	586
Av-Pi /5	587
RGM Koln 62/58	65
BAA 1	95
BAA 2	86
BAA 3	87
BAA 4	91
BAA 5	92
BAA 6	93
BAA 6 a	97
BAA 7	106
BAA 8	107
BAA 9	108
BAA 10	101
BAA 11	102
BAA 12	89
BAA 13	90
BAA 14	99
BAA 15	103
BAA 16	100
BAA 17	104
BAA 18	30
BAA 19	31
BAA 20	32
BAA 21	33
BAA 22	34
BAA 23	35
BAA 24	36
BAA 25	9
BAA 26	10
BAA 27	11
BAA 28	12
BAA 29	13
BAA 30	14
BAA 31	15
BAA 32	16
BAA 33	17
BAA 34	25
BAA 35	26
BAA 36	27
BAA 37	28
BAA 38	385
BAA 39	386
BAA 40	387
BAA 41	190
BAA 42	191

BAA 43	192
BAA 48	388
BAA 49	389
BAA 50	390
BAA 51	391
BAA 52	392
BAA 53	393
BAA 54	39
BAA 55	42
BAA 56	176
BAA 57	178
BAA 58	179
BAA 59	180
BAA 60	181
BAA 61	182
BAA 62	183
BAA 63	184
BAA 64	398
BAA 65	399
BAA 66	400
BAA 67	401
BAA 68	402
BAA 69	186
BAA 70	187
BAA 71	397
BAA 72	581
BAA 73	582
BAA 74	464
BAA 75	454
BAA 76	455
BAA 77	456
BAA 78	457
BAA 79	458
BAA 80	744
BAA 81	745
BAA 82	4
BAA 83	2
BAA 84	5
BAA 85	3
BAA 86	6
BAA 87	177
BY 1	215
BY 2	668
BY 4	314
BY 5	626
BY 10	632
BY 15	713
BY 21	700
BY 27	355
BY 34	669

BY 35/1	685
BY 36/1	71
BY 36/2	216
BY 38	123
BY 48	133
BY 49	134
BY 50	135
BY 51	430
BY 56	49
BY 69	43
BY 70	72
BY 91 α	338
BY 93	450
BY 94	714
BY 95	636
BY 98	627
BY 109	421
BY 114	254
BY 165	113
BY 173	431
BY 174	339
BY 180	701
BY 182	165
BY 192	459
BY 206	553
BY 207/1	217
BY 207/2	274
BY 207/3	439
BY 207/4	630
BY 207/5	218
BY 207/7	275
BY 207/10	316
BY 209	702
BY 209/2	625
BY 210/1	255
BY 213/1	373
BY 213/2	325
BY 214/1	448
BY 214/2	44
BY 214/3	219
BY 217/1	304
BY 217/3	670
BY 217/5	321
BY 217/6	637
BY 217/8	374
BY 217/32	688
BY 217/40	689
BY 224	220
BY 227/1	354
BY 227/2	572

BY 227/3	715
BY 227/4	716
BY 227/5	136
BY 227/6	137
BY 227/7	138
BY 227/8	139
BY 227/9	140
BY 227/10	141
BY 227/11	717
BY 227/13	588
BY 227/14	589
BY 227/15	590
BY 227/16	591
BY 227/17	435
BY 227/18	66
BY 227/19	221
BY 227/20	197
BY 227/21 α	718
BY 227/21 β	719
BY 227/29	256
BY 227/30	276
BY 227/31	683
BY 227/32	573
BY 227/33	542
BY 227/34	597
BY 227/35	453
BY 227/37	690
BY 227/39 α	598
BY 227/39 β	554
BY 227/40 a	583
BY 227/40 b	508
BY 227/41	543
BY 227/42	551
BY 227/43	222
BY 227/46 α,β	223
BY 227/48	142
BY 227/49	574
BY 227/50	277
BY 227/51	691
BY 227/52	110
BY 227/53	45
BY 227/54	50
BY 228/11	753
BY 229/1	356
BY 237/1	88
BY 238/3	257
BY 244/1	415
BY 244/2	297
BY 244/3	326
BY 244/4	638

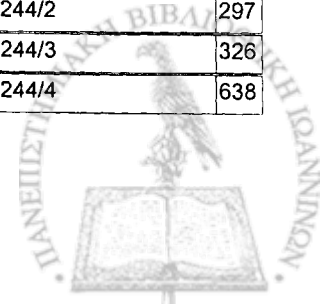

BY 244/5	298	BY 316/1	517	ΔΕΘ 5	167	ΜΘ 83	575
BY 244/6	278	BY 317/1	230	ΔΕΘ 6 α	643	ΜΘ 507	377
BY 244/7	206	BY 317/2	353	ΔΕΘ 28/1	465	ΜΘ 508	447
BY 244/8	279	BY 317/3	408	ΔΕΘ 28/2	466	ΜΘ 509	315
BY 244/9	280	BY 317/4	672	ΔΕΘ 28/3	467	ΜΘ 510	51
BY 244/10	224	BY 317/5	258	ΔΕΘ 30	644	ΜΘ 511	52
BY 244/12	720	BY 317/6	722	ΔΕΘ 44	234	ΜΘ 512	361
BY 244/13	225	BY 317/7	427	ΔΕΘ 57	260	ΜΘ 513	114
BY 245/1	721	BY 317/8	120	ΔΕΘ 92	261	ΜΘ 514	406
BY 245/3	166	BY 317/9	409	ΔΕΘ 94/1	645	ΜΘ 515	724
BY 245/7	143	BY 317/10	231	ΔΕΘ 94/2	646	ΜΘ 516	444
BY 247/1	281	BY 317/16	684	ΔΕΘ 97	360	ΜΘ 517	307
BY 247/2	357	BY 319/1	232	ΔΕΘ 115	323	ΜΘ 518	308
BY 251/1	639	BY 319/2	579	ΔΕΘ 158/1	468	ΜΘ 519	309
BY 251/3 A-B	559	BY 319/3	414	ΔΕΘ 158/2	469	ΜΘ 520	301
BY 253/1	226	BY 319/4	350	ΔΕΘ 158/3	470	ΜΘ 521	209
BY 253/2	227	BY 319/5	345	ΔΕΘ 158/4	509	ΜΘ 522	693
BY 253/3	413	BY 320/1	68	ΔΕΘ 158/5	510	ΜΘ 523	648
BY 253/4	228	BY 320/4	580	ΔΕΘ 159/1	599	ΜΘ 525	649
BY 255/1	671	BY 320/6	69	ΔΕΘ 159/2	593	ΜΘ 526	236
BY 255/2	446	BY 320/7	188	ΔΕΘ 187/1	511	ΜΘ 527	650
BY 255/3	375	BY 320/8	189	ΔΕΘ 187/2	471	ΜΘ 528	651
BY 255/4	200	BY 320/9	145	ΔΕΘ 216/1	518	ΜΘ 529	652
BY 255/5	621	BY 321/1	366	ΔΕΘ 216/2	519	ΜΘ 530	283
BY 255/6	207	BY 321/2	259	ΔΕΘ 216/3	472	ΜΘ 532	299
BY 255/7	327	BY 321/3	233	ΔΕΘ 216/4 α	473	ΜΘ 533	284
BY 255/8	640	BY 321/4	193	ΔΕΘ 216/4 β	474	ΜΘ 534	237
BY 257/1	592	BY 321/5	449	ΔΕΘ 216/5	520	ΜΘ 535	285
BY 257/2	584	BY 321/6	723	ΔΕΘ 216/6	475	ΜΘ 537	286
BY 257/3	229	BY 321/7	555	ΔΕΘ 216/7	521	ΜΘ 538	675
BY 259/1	641	BY 321/8	556	ΔΕΘ 216/8	522	ΜΘ 539	352
BY 259/2	560	BY 321/9	673	Θ 1/01-Y1 ΑΓΚ 7216	305	ΜΘ 540	201
BY 268/1	18	BY 321/10	674	Θ 1/01-Y2 ΑΓΚ 7215	704	ΜΘ 541	194
BY 273/1	358	BY 323/1	432	Θ 1/01-Y3 ΑΓΚ 7212	235	ΜΘ 542	410
BY 276/1	426	BY 323/2	642	Θ 14/99-Y2 ΑΓΚ 7114	647	ΜΘ 543	628
BY 282/1	754	BY 324/1	692	Θ 18/01 Y1	306	ΜΘ 544	437
BY 297/1	376	BY 325/1	46	Θ 18/01 Y2	319	ΜΘ 545	629
BY 301/1	686	BY 325/2	96	Θ 18/01 Y3	705	ΜΘ 808	540
BY 301/3	208	BY 325/3	8	Θ 18/01-Y4 ΑΓΚ 7253	349	ΜΘ 809	541
BY 302/2	144	BY 325/4	47	ΜΘ ΑΚΑΤΑΓΡΑΦΟ 1	496	ΜΘ 810	378
BY 309/1	359	BY 325/5	37	ΜΘ ΑΚΑΤΑΓΡΑΦΟ 2	706	ΜΘ 1491	424
BY 309/2	703	BY 325/6	19	ΜΘ ΑΚΑΤΑΓΡΑΦΟ 3	85	ΜΘ 1492	422
BY 309/3	440	BY 325/7	94	ΜΘ ΑΚΑΤΑΓΡΑΦΟ 4	29	ΜΘ 3000	608
BY 309/4	420	BY 325/8	146	ΜΘ ΑΚΑΤΑΓΡΑΦΟ 5	124	ΜΘ 3061	147
BY 309/5	382	BY 325/9	7	ΜΘ Σιντριβάνι T2	600	ΜΘ 3074	320
BY 309/6	667	BY 325/10	40	ΜΘ Σιντριβάνι T22	622	ΜΘ 3078	451
BY 309/7	419	BY 325/11	41	ΜΘ Σιντριβάνι T9B5	544	ΜΘ 3155	436
BY 309/8	687	BY 327/1	74	ΜΘ Σιντριβάνι T9B8	601	ΜΘ 3202	148
BY 310/1	282	BY 328/1	62	ΜΘ Σιντριβάνι T9A2a	394	ΜΘ 3225	262
BY 310/2	407	BY 328/2	20	ΜΘ Σιντριβάνι T9A2b	602	ΜΘ 3234	238

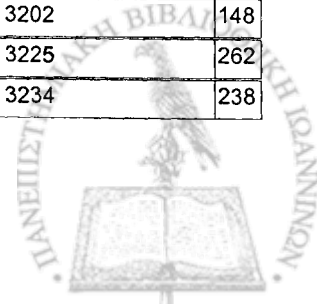



MΘ 3682	725	MΘ 5936	246	MΘ 11093	604	MΘ 20917	249
MΘ 3683	210	MΘ 5937	264	MΘ 11094	657	MΘ 20918	318
MΘ 3684	211	MΘ 5938	694	MΘ 11105 β	498	MΘ 20919	661
MΘ 3685	149	MΘ 5939	654	MΘ 11141	335	MΘ 20920	268
MΘ 3686	150	MΘ 5940	655	MΘ 11144	658	MΘ 20921	269
MΘ 3697	726	MΘ 5941	347	MΘ 11165	731	MΘ 20922	635
MΘ 3753	346	MΘ 5942	340	MΘ 11166	732	MΘ 20923	411
MΘ 3754	239	MΘ 5943	367	MΘ 11167	203	MΘ 20924	452
MΘ 3755	263	MΘ 5944	368	MΘ 11168	204	MΘ 20925	681
MΘ 3756	727	MΘ 5945	195	MΘ 11172	545	MΘ 20926	734
MΘ 3757	205	MΘ 5946	202	MΘ 11174	612	MΘ 20927	558
MΘ 3759	185	MΘ 5947	610	MΘ 11195	502	MΘ 20928	525
MΘ 3760	362	MΘ 5948	676	MΘ 11196	503	MΘ 20929	506
MΘ 3761	405	MΘ 5949	677	MΘ 11197	499	MΘ 20930	526
MΘ 3763	111	MΘ 5950	678	MΘ 11198	523	MΘ 20931	619
MΘ 3777	445	MΘ 5951	105	MΘ 11199	500	MΘ 20932	620
MΘ 4906	538	MΘ 5952	112	MΘ 11200	501	MΘ 20933	564
MΘ 5465	379	MΘ 5953	707	MΘ 11241	613	MΘ 20934	565
MΘ 5466	380	MΘ 5954	708	MΘ 11250 στ	585	MΘ 20935	605
MΘ 5467	240	MΘ 5955	611	MΘ 11258 β	463	MΘ 20936	566
MΘ 5468	653	MΘ 6308	603	MΘ 11267	342	MΘ 20937	735
MΘ 5469	287	MΘ 7052	656	MΘ 11527	711	MΘ 20938	494
MΘ 5470	328	MΘ 7167	115	MΘ 11528	631	MΘ 20939	151
MΘ 5471	418	MΘ 7168	196	MΘ 11531	417	MΘ 20940	152
MΘ 5472	443	MΘ 7169	363	MΘ 11539 α	614	MΘ 20941	153
MΘ 5473	288	MΘ 7224	695	MΘ 11539 β	557	MΘ 20942	154
MΘ 5474	63	MΘ 7225	561	MΘ 11539 γ	615	MΘ 20943	155
MΘ 5475	329	MΘ 7229	416	MΘ 11551	504	MΘ 20944	156
MΘ 5477	330	MΘ 9906	212	MΘ 11552	505	MΘ 20945	157
MΘ 5478	198	MΘ 9925	433	MΘ 11573	524	MΘ 20946	158
MΘ 5479	322	MΘ 9973	381	MΘ 11574	514	MΘ 20947	159
MΘ 5480	609	MΘ 10295	476	MΘ 11575	478	MΘ 20948	160
MΘ 5481	310	MΘ 10296	477	MΘ 11576	479	MΘ 20949	161
MΘ 5482	317	MΘ 10297	512	MΘ 12320	302	MΘ 20992	742
MΘ 5483	337	MΘ 10298	513	MΘ 16944	576	MΘ 20993	662
MΘ 5484	438	MΘ 10299	746	MΘ 19258	616	MΘ 20994	663
MΘ 5485	331	MΘ 10792	562	MΘ 19264	617	MΘ 20995	250
MΘ 5486	332	MΘ 10797	728	MΘ 19265	618	MΘ 20996	251
MΘ 5487	333	MΘ 10798	679	MΘ 19266	303	MΘ 20997	213
MΘ 5488	334	MΘ 10800	442	MΘ 19348	563	MΘ 20998	623
MΘ 5489	241	MΘ 10802	265	MΘ 19349	680	MΘ 20999	300
MΘ 5490	395	MΘ 10878	709	MΘ 20870	733	MΘ 21000	252
MΘ 5491	633	MΘ 10921	247	MΘ 20871	311	MΘ 21001	289
MΘ 5492	634	MΘ 10922	266	MΘ 20872	343	MΘ 21002	290
MΘ 5493	428	MΘ 10923	248	MΘ 20910	423	MΘ 21003	291
MΘ 5494	425	MΘ 10924	341	MΘ 20911	659	MΘ 21004	292
MΘ 5932	242	MΘ 10925	729	MΘ 20912	98	MΘ 21005	293
MΘ 5933	243	MΘ 11047	696	MΘ 20914	660	MΘ 21006	682
MΘ 5934	244	MΘ 11053	710	MΘ 20915	267	MΘ 21007	121
MΘ 5935	245	MΘ 11054	730	MΘ 20916	344	MΘ 21390	253

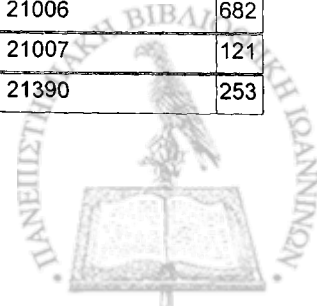

ΜΘ 21391	294
ΜΘ 21392	48
ΜΘ 21393	116
ΜΘ 21456 α	21
ΜΘ 21456 β	313
ΜΘ 21955	594
ΜΘ 21956	712
ΜΘ 21957	122
ΜΘ 21958	117
ΜΘ 21959	125
ΜΘ 21960	75
ΜΘ 21961	53
ΜΘ 21962	84
ΜΘ 21963	497
ΜΘ 21965	54
ΜΘ 21966	214
ΜΘ 21967	55
ΜΘ 21968	56
ΜΘ 21970	130
ΜΘ 21971	57
ΜΘ 21972	58
ΜΘ 21973	168
ΜΘ 21974	169
ΜΘ 21975	76
ΜΘ 21976	77
ΜΘ 21977	59
ΜΘ 21978	78
ΜΘ 21980	747
ΜΘ 21981	748
ΜΘ 21982	750
ΜΘ 21983	751
ΜΘ 21984	752
ΜΘ 21985	383
ΜΜΣΤ 2/4	480
ΜΜΣΤ 2/5	546
ΜΜΣΤ 2/8	552
ΜΜΣΤ 2/16	527
ΜΜΣΤ 2/17	481
ΜΜΣΤ 2/19	624
ΜΜΣΤ 2/20	547
ΜΜΣΤ 2/21	482
ΜΜΣΤ 2/22 α	483
ΜΜΣΤ 2/22 β	484
ΜΜΣΤ 2/28	528
ΜΜΣΤ 53/1	529
ΜΜΣΤ 53/2	530
ΜΜΣΤ 53/3	485
ΜΜΣΤ 53/4	486
ΜΜΣΤ 61/7	567
ΜΜΣΤ 99/2	697

ΜΜΣΤ 123/1	531
ΜΜΣΤ 123/2	532
ΜΜΣΤ 123/3	533
ΜΜΣΤ 123/4	534
ΜΜΣΤ 123/5	535
ΜΜΣΤ 148/2	743
ΜΜΣΤ 160/1	461
ΜΜΣΤ 160/2	606
ΜΜΣΤ 160/3	595
ΜΜΣΤ 160/4	577
ΜΜΣΤ 160/5	460
ΜΜΣΤ 160/6	607
ΜΜΣΤ 160/8	568
ΜΜΣΤ 160/9	578
ΜΜΣΤ 160/10	462
ΜΜΣΤ 160/11	569
ΜΜΣΤ 161	570
ΠΑΜ 1	369
ΠΑΜ 2	434
ΠΑΜ 3	364
ΠΑΜ 4	295
ΠΑΜ 5	296
ΠΑΜ 6	384
ΠΑΜ 7	736
ΠΑΜ 8	737
ΠΑΜ 9	270
ΠΑΜ 10	199
ΠΑΜ 11	698
ΠΑΜ 12	487
ΠΑΜ 13	488
ΠΑΜ 14	489
ΠΑΜ 15	490
ΠΑΜ 16	491
ΠΑΜ 17	536
ΠΑΜ 18	537
ΠΑΜ 19	664
ΠΑΜ 20	495
ΠΑΜ 21	64
ΠΑΜ 22	67
ΠΑΜ 23	365
ΠΑΜ 28	507
ΠΑΜ 29	492
ΠΑΜ 30	404
ΠΑΜ 31	699
ΠΑΜ 32	665
ΠΑΜ 33	738
ΠΑΜ 34	739
ΠΑΜ 36	79
ΠΑΜ 39	170
ΠΑΜ 40	171

ΠΑΜ 41	172
ΠΑΜ 42	348
ΠΑΜ 43	351
ΠΑΜ 44	666
ΠΑΜ 45	336
ΠΑΜ 47	412
ΠΑΜ 48	271
ΠΑΜ 49	312
ΠΑΜ 50	740
ΠΑΜ 51	162
ΠΑΜ 52	163
ΠΑΜ 53	164
ΠΑΜ 55	272
ΠΑΜ 56	370
ΠΑΜ 57	70
ΠΑΜ 58	80
ΠΑΜ 59	1
ΠΑΜ 60	38
ΠΑΜ 61	741
ΠΑΜ 62	571
ΠΑΜ 63	596
ΠΑΜ 64	131
ΠΑΜ 65	109
ΠΑΜ 66	173
ΠΑΜ 68	126
ΠΑΜ 69	132
ΠΑΜ 70	118
ΠΑΜ 71	403
ΠΑΜ 72	81
ΠΑΜ 73	548
ΠΑΜ 74	549
ΠΑΜ 75	493
ΠΑΜ 76	515
ΠΑΜ 77	550
ΠΑΜ 78	273
ΠΑΜ 79	82
ΠΑΜ 80	429
ΠΑΜ 81	83
ΠΑΜ 82	371
ΠΑΜ 83	372
ΠΑΜ 84	441
ΠΑΜ 85	127
ΠΑΜ 86	128
ΠΑΜ 87	129
ΠΑΜ 88	174
ΠΑΜ 89	175
ΠΑΜ 90	60
ΠΑΜ 91	61
ΠΑΜ 92	22
ΠΑΜ 93	119

ΠΑΜ 94	23
ΠΑΜ 95	24
ΠΑΜ 96	73
ΠΑΜ 97	396



**ΠΙΝΑΚΑΣ ΑΝΤΙΣΤΟΙΧΙΣΗΣ ΑΥΞΟΝΤΑ  
ΑΡΙΘΜΟΥ ΚΑΤΑΛΟΓΟΥ ΚΑΙ  
ΚΩΔΙΚΟΥ ΕΡΓΑΣΙΑΣ**



		50	BY 227/54	100	BAA 16	150	ΜΘ 3686
1	ΠΑΜ 59	51	ΜΘ 510	101	BAA 10	151	ΜΘ 20939
2	BAA 83	52	ΜΘ 511	102	BAA 11	152	ΜΘ 20940
3	BAA 85	53	ΜΘ 21961	103	BAA 15	153	ΜΘ 20941
4	BAA 82	54	ΜΘ 21965	104	BAA 17	154	ΜΘ 20942
5	BAA 84	55	ΜΘ 21967	105	ΜΘ 5951	155	ΜΘ 20943
6	BAA 86	56	ΜΘ 21968	106	BAA 7	156	ΜΘ 20944
7	BY 325/9	57	ΜΘ 21971	107	BAA 8	157	ΜΘ 20945
8	BY 325/3	58	ΜΘ 21972	108	BAA 9	158	ΜΘ 20946
9	BAA 25	59	ΜΘ 21977	109	ΠΑΜ 65	159	ΜΘ 20947
10	BAA 26	60	ΠΑΜ 90	110	BY 227/52	160	ΜΘ 20948
11	BAA 27	61	ΠΑΜ 91	111	ΜΘ 3763	161	ΜΘ 20949
12	BAA 28	62	BY 328/1	112	ΜΘ 5952	162	ΠΑΜ 51
13	BAA 29	63	ΜΘ 5474	113	BY 165	163	ΠΑΜ 52
14	BAA 30	64	ΠΑΜ 21	114	ΜΘ 513	164	ΠΑΜ 53
15	BAA 31	65	RGM Koln 62/58	115	ΜΘ 7167	165	BY 182
16	BAA 32	66	BY 227/18	116	ΜΘ 21393	166	BY 245/3
17	BAA 33	67	ΠΑΜ 22	117	ΜΘ 21958	167	ΔΕΘ 5
18	BY 268/1	68	BY 320/1	118	ΠΑΜ 70	168	ΜΘ 21973
19	BY 325/6	69	BY 320/6	119	ΠΑΜ 93	169	ΜΘ 21974
20	BY 328/2	70	ΠΑΜ 57	120	BY 317/8	170	ΠΑΜ 39
21	ΜΘ 21456 α	71	BY 36/1	121	ΜΘ 21007	171	ΠΑΜ 40
22	ΠΑΜ 92	72	BY 70	122	ΜΘ 21957	172	ΠΑΜ 41
23	ΠΑΜ 94	73	ΠΑΜ 96	123	BY 38	173	ΠΑΜ 66
24	ΠΑΜ 95	74	BY 327/1	124	ΜΘ ΑΚΑΤΑΓΡΑΦΟ 5	174	ΠΑΜ 88
25	BAA 34	75	ΜΘ 21960	125	ΜΘ 21959	175	ΠΑΜ 89
26	BAA 35	76	ΜΘ 21975	126	ΠΑΜ 68	176	BAA 56
27	BAA 36	77	ΜΘ 21976	127	ΠΑΜ 85	177	BAA 87
28	BAA 37	78	ΜΘ 21978	128	ΠΑΜ 86	178	BAA 57
29	ΜΘ ΑΚΑΤΑΓΡΑΦΟ 4	79	ΠΑΜ 36	129	ΠΑΜ 87	179	BAA 58
30	BAA 18	80	ΠΑΜ 58	130	ΜΘ 21970	180	BAA 59
31	BAA 19	81	ΠΑΜ 72	131	ΠΑΜ 64	181	BAA 60
32	BAA 20	82	ΠΑΜ 79	132	ΠΑΜ 69	182	BAA 61
33	BAA 21	83	ΠΑΜ 81	133	BY 48	183	BAA 62
34	BAA 22	84	ΜΘ 21962	134	BY 49	184	BAA 63
35	BAA 23	85	ΜΘ ΑΚΑΤΑΓΡΑΦΟ 3	135	BY 50	185	ΜΘ 3759
36	BAA 24	86	BAA 2	136	BY 227/5	186	BAA 69
37	BY 325/5	87	BAA 3	137	BY 227/6	187	BAA 70
38	ΠΑΜ 60	88	BY 237/1	138	BY 227/7	188	BY 320/7
39	BAA 54	89	BAA 12	139	BY 227/8	189	BY 320/8
40	BY 325/10	90	BAA 13	140	BY 227/9	190	BAA 41
41	BY 325/11	91	BAA 4	141	BY 227/10	191	BAA 42
42	BAA 55	92	BAA 5	142	BY 227/48	192	BAA 43
43	BY 69	93	BAA 6	143	BY 245/7	193	BY 321/4
44	BY 214/2	94	BY 325/7	144	BY 302/2	194	ΜΘ 541
45	BY 227/53	95	BAA 1	145	BY 320/9	195	ΜΘ 5945
46	BY 325/1	96	BY 325/2	146	BY 325/8	196	ΜΘ 7168
47	BY 325/4	97	BAA 6 α	147	ΜΘ 3061	197	BY 227/20
48	ΜΘ 21392	98	ΜΘ 20912	148	ΜΘ 3202	198	ΜΘ 5478
49	BY 56	99	BAA 14	149	ΜΘ 3685	199	ΠΑΜ 10

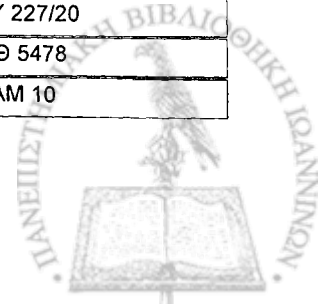

200	BY 255/4	250	ΜΘ 20995	300	ΜΘ 20999	350	BY 319/4
201	ΜΘ 540	251	ΜΘ 20996	301	ΜΘ 520	351	ΠΑΜ 43
202	ΜΘ 5946	252	ΜΘ 21000	302	ΜΘ 12320	352	ΜΘ 539
203	ΜΘ 11167	253	ΜΘ 21390	303	ΜΘ 19266	353	BY 317/2
204	ΜΘ 11168	254	BY 114	304	BY 217/1	354	BY 227/1
205	ΜΘ 3757	255	BY 210/1	305	Θ 1/01-Y1 ΑΓΚ 7216	355	BY 27
206	BY 244/7	256	BY 227/29	306	Θ 18/01 Y1	356	BY 229/1
207	BY 255/6	257	BY 238/3	307	ΜΘ 517	357	BY 247/2
208	BY 301/3	258	BY 317/5	308	ΜΘ 518	358	BY 273/1
209	ΜΘ 521	259	BY 321/2	309	ΜΘ 519	359	BY 309/1
210	ΜΘ 3683	260	ΔΕΘ 57	310	ΜΘ 5481	360	ΔΕΘ 97
211	ΜΘ 3684	261	ΔΕΘ 92	311	ΜΘ 20871	361	ΜΘ 512
212	ΜΘ 9906	262	ΜΘ 3225	312	ΠΑΜ 49	362	ΜΘ 3760
213	ΜΘ 20997	263	ΜΘ 3755	313	ΜΘ 21456 β	363	ΜΘ 7169
214	ΜΘ 21966	264	ΜΘ 5937	314	BY 4	364	ΠΑΜ 3
215	BY 1	265	ΜΘ 10802	315	ΜΘ 509	365	ΠΑΜ 23
216	BY 36/2	266	ΜΘ 10922	316	BY 207/10	366	BY 321/1
217	BY 207/1	267	ΜΘ 20915	317	ΜΘ 5482	367	ΜΘ 5943
218	BY 207/5	268	ΜΘ 20920	318	ΜΘ 20918	368	ΜΘ 5944
219	BY 214/3	269	ΜΘ 20921	319	Θ 18/01 Y2	369	ΠΑΜ 1
220	BY 224	270	ΠΑΜ 9	320	ΜΘ 3074	370	ΠΑΜ 56
221	BY 227/19	271	ΠΑΜ 48	321	BY 217/5	371	ΠΑΜ 82
222	BY 227/43	272	ΠΑΜ 55	322	ΜΘ 5479	372	ΠΑΜ 83
223	BY 227/46 α,β	273	ΠΑΜ 78	323	ΔΕΘ 115	373	BY 213/1
224	BY 244/10	274	BY 207/2	324	Av-Pi /1	374	BY 217/8
225	BY 244/13	275	BY 207/7	325	BY 213/2	375	BY 255/3
226	BY 253/1	276	BY 227/30	326	BY 244/3	376	BY 297/1
227	BY 253/2	277	BY 227/50	327	BY 255/7	377	ΜΘ 507
228	BY 253/4	278	BY 244/6	328	ΜΘ 5470	378	ΜΘ 810
229	BY 257/3	279	BY 244/8	329	ΜΘ 5475	379	ΜΘ 5465
230	BY 317/1	280	BY 244/9	330	ΜΘ 5477	380	ΜΘ 5466
231	BY 317/10	281	BY 247/1	331	ΜΘ 5485	381	ΜΘ 9973
232	BY 319/1	282	BY 310/1	332	ΜΘ 5486	382	BY 309/5
233	BY 321/3	283	ΜΘ 530	333	ΜΘ 5487	383	ΜΘ 21985
234	ΔΕΘ 44	284	ΜΘ 533	334	ΜΘ 5488	384	ΠΑΜ 6
235	Θ 1/01-Y3 ΑΓΚ 7212	285	ΜΘ 535	335	ΜΘ 11141	385	BAA 38
236	ΜΘ 526	286	ΜΘ 537	336	ΠΑΜ 45	386	BAA 39
237	ΜΘ 534	287	ΜΘ 5469	337	ΜΘ 5483	387	BAA 40
238	ΜΘ 3234	288	ΜΘ 5473	338	BY 91 α	388	BAA 48
239	ΜΘ 3754	289	ΜΘ 21001	339	BY 174	389	BAA 49
240	ΜΘ 5467	290	ΜΘ 21002	340	ΜΘ 5942	390	BAA 50
241	ΜΘ 5489	291	ΜΘ 21003	341	ΜΘ 10924	391	BAA 51
242	ΜΘ 5932	292	ΜΘ 21004	342	ΜΘ 11267	392	BAA 52
243	ΜΘ 5933	293	ΜΘ 21005	343	ΜΘ 20872	393	BAA 53
244	ΜΘ 5934	294	ΜΘ 21391	344	ΜΘ 20916	394	ΜΘ Σιντριβάνι Τ9Α2α
245	ΜΘ 5935	295	ΠΑΜ 4	345	BY 319/5	395	ΜΘ 5490
246	ΜΘ 5936	296	ΠΑΜ 5	346	ΜΘ 3753	396	ΠΑΜ 97
247	ΜΘ 10921	297	BY 244/2	347	ΜΘ 5941	397	BAA 71
248	ΜΘ 10923	298	BY 244/5	348	ΠΑΜ 42	398	BAA 64
249	ΜΘ 20917	299	ΜΘ 532	349	Θ 18/01-Y4 ΑΓΚ 7253	399	BAA 65

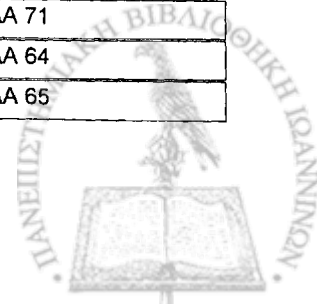

400	ΒΑΑ 66	450	ΒΥ 93	500	ΜΘ 11199	550	ΠΑΜ 77
401	ΒΑΑ 67	451	ΜΘ 3078	501	ΜΘ 11200	551	ΒΥ 227/42
402	ΒΑΑ 68	452	ΜΘ 20924	502	ΜΘ 11195	552	ΜΜΣΤ 2/8
403	ΠΑΜ 71	453	ΒΥ 227/35	503	ΜΘ 11196	553	ΒΥ 206
404	ΠΑΜ 30	454	ΒΑΑ 75	504	ΜΘ 11551	554	ΒΥ 227/39 β
405	ΜΘ 3761	455	ΒΑΑ 76	505	ΜΘ 11552	555	ΒΥ 321/7
406	ΜΘ 514	456	ΒΑΑ 77	506	ΜΘ 20929	556	ΒΥ 321/8
407	ΒΥ 310/2	457	ΒΑΑ 78	507	ΠΑΜ 28	557	ΜΘ 11539 β
408	ΒΥ 317/3	458	ΒΑΑ 79	508	ΒΥ 227/40 b	558	ΜΘ 20927
409	ΒΥ 317/9	459	ΒΥ 192	509	ΔΕΘ 158/4	559	ΒΥ 251/3 A-B
410	ΜΘ 542	460	ΜΜΣΤ 160/5	510	ΔΕΘ 158/5	560	ΒΥ 259/2
411	ΜΘ 20923	461	ΜΜΣΤ 160/1	511	ΔΕΘ 187/1	561	ΜΘ 7225
412	ΠΑΜ 47	462	ΜΜΣΤ 160/10	512	ΜΘ 10297	562	ΜΘ 10792
413	ΒΥ 253/3	463	ΜΘ 11258 β	513	ΜΘ 10298	563	ΜΘ 19348
414	ΒΥ 319/3	464	ΒΑΑ 74	514	ΜΘ 11574	564	ΜΘ 20933
415	ΒΥ 244/1	465	ΔΕΘ 28/1	515	ΠΑΜ 76	565	ΜΘ 20934
416	ΜΘ 7229	466	ΔΕΘ 28/2	516	Av-Pi /3	566	ΜΘ 20936
417	ΜΘ 11531	467	ΔΕΘ 28/3	517	ΒΥ 316/1	567	ΜΜΣΤ 61/7
418	ΜΘ 5471	468	ΔΕΘ 158/1	518	ΔΕΘ 216/1	568	ΜΜΣΤ 160/8
419	ΒΥ 309/7	469	ΔΕΘ 158/2	519	ΔΕΘ 216/2	569	ΜΜΣΤ 160/11
420	ΒΥ 309/4	470	ΔΕΘ 158/3	520	ΔΕΘ 216/5	570	ΜΜΣΤ 161
421	ΒΥ 109	471	ΔΕΘ 187/2	521	ΔΕΘ 216/7	571	ΠΑΜ 62
422	ΜΘ 1492	472	ΔΕΘ 216/3	522	ΔΕΘ 216/8	572	ΒΥ 227/2
423	ΜΘ 20910	473	ΔΕΘ 216/4 α	523	ΜΘ 11198	573	ΒΥ 227/32
424	ΜΘ 1491	474	ΔΕΘ 216/4 β	524	ΜΘ 11573	574	ΒΥ 227/49
425	ΜΘ 5494	475	ΔΕΘ 216/6	525	ΜΘ 20928	575	ΜΘ 83
426	ΒΥ 276/1	476	ΜΘ 10295	526	ΜΘ 20930	576	ΜΘ 16944
427	ΒΥ 317/7	477	ΜΘ 10296	527	ΜΜΣΤ 2/16	577	ΜΜΣΤ 160/4
428	ΜΘ 5493	478	ΜΘ 11575	528	ΜΜΣΤ 2/28	578	ΜΜΣΤ 160/9
429	ΠΑΜ 80	479	ΜΘ 11576	529	ΜΜΣΤ 53/1	579	ΒΥ 319/2
430	ΒΥ 51	480	ΜΜΣΤ 2/4	530	ΜΜΣΤ 53/2	580	ΒΥ 320/4
431	ΒΥ 173	481	ΜΜΣΤ 2/17	531	ΜΜΣΤ 123/1	581	ΒΑΑ 72
432	ΒΥ 323/1	482	ΜΜΣΤ 2/21	532	ΜΜΣΤ 123/2	582	ΒΑΑ 73
433	ΜΘ 9925	483	ΜΜΣΤ 2/22 α	533	ΜΜΣΤ 123/3	583	ΒΥ 227/40 a
434	ΠΑΜ 2	484	ΜΜΣΤ 2/22 β	534	ΜΜΣΤ 123/4	584	ΒΥ 257/2
435	ΒΥ 227/17	485	ΜΜΣΤ 53/3	535	ΜΜΣΤ 123/5	585	ΜΘ 11250 στ
436	ΜΘ 3155	486	ΜΜΣΤ 53/4	536	ΠΑΜ 17	586	Av-Pi /4
437	ΜΘ 544	487	ΠΑΜ 12	537	ΠΑΜ 18	587	Av-Pi /5
438	ΜΘ 5484	488	ΠΑΜ 13	538	ΜΘ 4906	588	ΒΥ 227/13
439	ΒΥ 207/3	489	ΠΑΜ 14	539	Av-Pi /2	589	ΒΥ 227/14
440	ΒΥ 309/3	490	ΠΑΜ 15	540	ΜΘ 808	590	ΒΥ 227/15
441	ΠΑΜ 84	491	ΠΑΜ 16	541	ΜΘ 809	591	ΒΥ 227/16
442	ΜΘ 10800	492	ΠΑΜ 29	542	ΒΥ 227/33	592	ΒΥ 257/1
443	ΜΘ 5472	493	ΠΑΜ 75	543	ΒΥ 227/41	593	ΔΕΘ 159/2
444	ΜΘ 516	494	ΜΘ 20938	544	ΜΘ ΣιντριβάνιΤ9Β5	594	ΜΘ 21955
445	ΜΘ 3777	495	ΠΑΜ 20	545	ΜΘ 11172	595	ΜΜΣΤ 160/3
446	ΒΥ 255/2	496	ΜΘ ΑΚΑΤΑΓΡΑΦΟ 1	546	ΜΜΣΤ 2/5	596	ΠΑΜ 63
447	ΜΘ 508	497	ΜΘ 21963	547	ΜΜΣΤ 2/20	597	ΒΥ 227/34
448	ΒΥ 214/1	498	ΜΘ 11105 β	548	ΠΑΜ 73	598	ΒΥ 227/39 α
449	ΒΥ 321/5	499	ΜΘ 11197	549	ΠΑΜ 74	599	ΔΕΘ 159/1

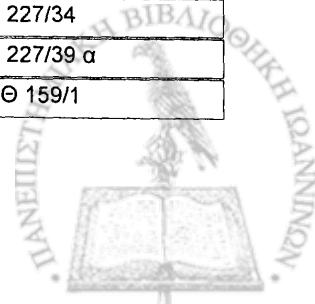

600	ΜΘ ΣιντριβάνιΤ2	650	ΜΘ 527	700	BY 21	751	ΜΘ 21983
601	ΜΘ ΣιντριβάνιΤ9Β8	651	ΜΘ 528	701	BY 180	752	ΜΘ 21984
602	ΜΘ ΣιντριβάνιΤ9Α2b	652	ΜΘ 529	702	BY 209	753	BY 228/11
603	ΜΘ 6308	653	ΜΘ 5468	703	BY 309/2	754	BY 282/1
604	ΜΘ 11093	654	ΜΘ 5939	704	Θ 1/01-Υ2 ΑΓΚ 7215		
605	ΜΘ 20935	655	ΜΘ 5940	705	Θ 18/01 Υ3		
606	ΜΜΣΤ 160/2	656	ΜΘ 7052	706	ΜΘ ΑΚΑΤΑΓΡΑΦΟ 2		
607	ΜΜΣΤ 160/6	657	ΜΘ 11094	707	ΜΘ 5953		
608	ΜΘ 3000	658	ΜΘ 11144	708	ΜΘ 5954		
609	ΜΘ 5480	659	ΜΘ 20911	709	ΜΘ 10878		
610	ΜΘ 5947	660	ΜΘ 20914	710	ΜΘ 11053		
611	ΜΘ 5955	661	ΜΘ 20919	711	ΜΘ 11527		
612	ΜΘ 11174	662	ΜΘ 20993	712	ΜΘ 21956		
613	ΜΘ 11241	663	ΜΘ 20994	713	BY 15		
614	ΜΘ 11539 α	664	ΠΑΜ 19	714	BY 94		
615	ΜΘ 11539 γ	665	ΠΑΜ 32	715	BY 227/3		
616	ΜΘ 19258	666	ΠΑΜ 44	716	BY 227/4		
617	ΜΘ 19264	667	BY 309/6	717	BY 227/11		
618	ΜΘ 19265	668	BY 2	718	BY 227/21 α		
619	ΜΘ 20931	669	BY 34	719	BY 227/21 β		
620	ΜΘ 20932	670	BY 217/3	720	BY 244/12		
621	BY 255/5	671	BY 255/1	721	BY 245/1		
622	ΜΘ ΣιντριβάνιΤ22	672	BY 317/4	722	BY 317/6		
623	ΜΘ 20998	673	BY 321/9	723	BY 321/6		
624	ΜΜΣΤ 2/19	674	BY 321/10	724	ΜΘ 515		
625	BY 209/2	675	ΜΘ 538	725	ΜΘ 3682		
626	BY 5	676	ΜΘ 5948	726	ΜΘ 3697		
627	BY 98	677	ΜΘ 5949	727	ΜΘ 3756		
628	ΜΘ 543	678	ΜΘ 5950	728	ΜΘ 10797		
629	ΜΘ 545	679	ΜΘ 10798	729	ΜΘ 10925		
630	BY 207/4	680	ΜΘ 19349	730	ΜΘ 11054		
631	ΜΘ 11528	681	ΜΘ 20925	731	ΜΘ 11165		
632	BY 10	682	ΜΘ 21006	732	ΜΘ 11166		
633	ΜΘ 5491	683	BY 227/31	733	ΜΘ 20870		
634	ΜΘ 5492	684	BY 317/16	734	ΜΘ 20926		
635	ΜΘ 20922	685	BY 35/1	735	ΜΘ 20937		
636	BY 95	686	BY 301/1	736	ΠΑΜ 7		
637	BY 217/6	687	BY 309/8	737	ΠΑΜ 8		
638	BY 244/4	688	BY 217/32	738	ΠΑΜ 33		
639	BY 251/1	689	BY 217/40	739	ΠΑΜ 34		
640	BY 255/8	690	BY 227/37	740	ΠΑΜ 50		
641	BY 259/1	691	BY 227/51	741	ΠΑΜ 61		
642	BY 323/2	692	BY 324/1	742	ΜΘ 20992		
643	ΔΕΘ 6 α	693	ΜΘ 522	743	ΜΜΣΤ 148/2		
644	ΔΕΘ 30	694	ΜΘ 5938	744	ΒΑΑ 80		
645	ΔΕΘ 94/1	695	ΜΘ 7224	745	ΒΑΑ 81		
646	ΔΕΘ 94/2	696	ΜΘ 11047	746	ΜΘ 10299		
647	Θ 14/99-Υ2 ΑΓΚ 7114	697	ΜΜΣΤ 99/2	747	ΜΘ 21980		
648	ΜΘ 523	698	ΠΑΜ 11	748	ΜΘ 21981		
649	ΜΘ 525	699	ΠΑΜ 31	750	ΜΘ 21982		



**ΚΑΤΑΛΟΓΟΣ ΚΑΙ ΣΥΝΟΠΤΙΚΟ ΙΣΤΟΡΙΚΟ  
ΤΩΝ ΑΝΑΣΚΑΦΩΝ ΚΑΙ ΤΩΝ ΧΩΡΩΝ  
ΠΡΟΕΛΕΥΣΗΣ ΤΩΝ ΑΝΤΙΚΕΙΜΕΝΩΝ ΤΗΣ  
ΕΡΓΑΣΙΑΣ**





## Ανατολική Νεκρόπολη

### **Περιοχή Αγίου Παύλου (θέση Συκιές έναντι Επταπυργίου), 1931.**

Παρότι δεν είναι γνωστές οι συνθήκες και το ακριβές σημείο εύρεσης των αγγείων είναι γνωστό ότι στην περιοχή εκτείνεται η ανατολική νεκρόπολη της πόλης και κατά καιρούς έχουν αποκαλυφθεί τάφοι των ύστερων ρωμαϊκών και παλαιοχριστιανικών χρόνων.

### **Υδραγωγείο περιοχής Αγίου Παύλου, 1966.**

Βορειοανατολικά του κοιμητηρίου της Ευαγγελίστριας, κοντά στη δεξαμενή του Οργανισμού Ύδρευσης, αποκαλύφθηκαν δώδεκα καμαροσκεπείς τάφοι παλαιοχριστιανικών χρόνων<sup>1</sup>. Πιθανότατα σχετίζονται χωροταξικά με τους τάφους που βρέθηκαν στις αρχές του αιώνα σε παρακείμενο οικόπεδο ιδιοκτησίας της Εταιρείας Υδάτων<sup>2</sup>.

### **Οδός Αγγελάκη, οικόπεδο Ζέρβα, 1960.**

Η ανασκαφή δεν είναι με ακρίβεια ταυτισμένη<sup>3</sup>, πιθανώς ταυτίζεται με αυτήν που διενεργήθηκε το 1959 κατά την οποία αποκαλύφθηκαν ανάγλυφες, ενεπίγραφες σαρκοφάγοι του 3<sup>ου</sup> αι. μ.Χ και κτιστός ρωμαϊκός τάφος<sup>4</sup>.

### **Οδός Αγίου Δημητρίου, προέκταση της ανατολικά, 1960.**

Κατά τις εργασίες διάνοιξης της οδού Αγίου Δημητρίου βορείως της Φυσικομαθηματικής και Γεωπονολογικής σχολής αποκαλύφθηκαν πολλοί τάφοι όλων των ειδών. Στους τάφους αποκαλύφθηκαν πήλινα και γυάλινα αγγεία, κοσμήματα και νομίσματα. Οι τάφοι χρονολογούνται στους ύστερους ρωμαϊκούς- παλαιοχριστιανικούς τάφους<sup>5</sup>.

### **Οδός Αγίου Δημητρίου 232, δίπλα στον περίβολο του Νοσοκομείου «Κεντρικό», 1962.**

Στο σημείο αυτό αποκαλύφθηκε σαρκοφάγος του τελευταίου τέταρτου του 2<sup>ου</sup> αι. μ.Χ., που χρησιμοποιήθηκε 4-5 φορές, κρίνοντας από τα νομίσματα που βρέθηκαν εντός του και φτάνουν ως τα χρόνια του Λικίνιου (308-324). Στη νεώτερη αυτή ταφή, της εποχής Λικινίου, ανήκει και ένα ακέραιο, γυάλινο μυροδοχείο<sup>6</sup>.

### **Οδός Βασιλίσσης Σοφίας 44 (νυν Εθνικής Αμύνης), 1966.**

Η ανασκαφή δεν μπορεί να ταυτιστεί επακριβώς<sup>7</sup>. Επειδή τα γυάλινα ευρήματα προέρχονται από σαρκοφάγο παρατίθενται οι ανασκαφές στην οδό αυτή που αποκάλυψαν σαρκοφάγους:

Στην οδό Βασιλίσσης Σοφίας τέσσερις σαρκοφάγοι αποκαλύφθηκαν το 1957<sup>8</sup>.

Στο οικόπεδο, της άλλοτε Φοιτητικής Λέσχης, προ του 1968, αποκαλύφθηκαν τουλάχιστον δύο ενεπίγραφες σαρκοφάγοι (ΜΘ 10040-10041)<sup>9</sup>. [Τα αγγεία της παρούσας εργασίας προέρχονται από σαρκοφάγο αρ. 3 όπως και το γυάλινο βραχιόλι ΜΘ 11548.]

Στο βόρειο τμήμα της ίδιας οδού, νοτίως της συμβολής της με την Εγνατία και μέχρι και στη

<sup>1</sup> Μ. Μιχαηλίδης, *ΑΔ* 22 (1967), Χρονικά Β2, σ. 438, πίν. 325.

<sup>2</sup> Avezou, Picard 1912, 1912, σ. 338.

<sup>3</sup> Το αρχείο της ΙΣΤ' Ε.Π.Κ. Α. δεν σώζει καμία αναφορά για την ανασκαφή ή εκσκαφή αυτού του οικοπέδου.

<sup>4</sup> Πέτσας 1966/67, σ. 277-368, ειδ. σ. 298.

<sup>5</sup> Σ. Πελεκανίδης, *ΑΔ* 16 (1960), Χρονικά, σ. 223-224, πίν. 194β, 195<sup>α</sup>, 196β. Τουράτσογλου, Λοβέρδου-Τσιγαρίδα 1976, σ. 25-26 και 29-31. Μαρκή 2006, σ. 229-230.

<sup>6</sup> Θέμελης 1963, ειδικότερα σ. 447, πίν. Ινβ.

<sup>7</sup> Το αρχείο της ΙΣΤ' ΕΠΚΑ δεν σώζει καμία αναφορά για την ανασκαφή ή εκσκαφή αυτού του οικοπέδου. Ωστόσο φυλάσσονται στις αποθήκες της νομίσματα του 3<sup>ου</sup>-4<sup>ου</sup> αι. μ.χ. προερχόμενα από τάφους του ίδιου οικοπέδου.

<sup>8</sup> BCH 82 (1958), σ. 760-761, εικ. 9-10. Αρχείο ΙΣΤ' ΕΠΚΑ έγγραφο με αριθμό πρωτοκόλλου 432/21-7-1957.

<sup>9</sup> Πέτσας 1974, σ. 212-381, ειδ. σ. 334.



συμβολή της με την οδό Πρίγκηπος Νικολάου, αποκαλύφθηκαν δεκαοκτώ σαρκοφάγοι το 1965<sup>10</sup>.

### **Οδός 3<sup>ης</sup> Σεπτεμβρίου, κοιμητηριακή βασιλική, 1980.**

Στη συμβολή της οδού 3<sup>ης</sup> Σεπτεμβρίου με τη Λεωφόρο Στρατού αποκαλύφθηκε, το 1980, παλαιοχριστιανική κοιμητηριακή βασιλική<sup>11</sup> του 5<sup>ου</sup> αι. και σταυρικό μαρτύριο<sup>12</sup> του 4<sup>ου</sup> αι. Στο χώρο της ανασκαφής αποκαλύφθηκαν εβδομήντα καμαροσκεπείς τάφοι. Ένδεκα στη θεμελίωση του σταυρικού μαρτυρίου, ένας στον άξονα του ιερού της βασιλικής και πενήντα οκτώ στον περιβάλλοντα χώρο των δύο μνημείων, σταυρικού μαρτυρίου και βασιλικής. Οι περισσότεροι ήταν διατεταγμένοι σε συστάδες και οι λιγότεροι μεμονωμένοι. Η περίοδος χρήσης τους αρχίζει στους χρόνους της βασιλείας του Μεγάλου Κωνσταντίνου και φτάνει ως το 618 μ.Χ.

Ο χώρος χρησιμοποιούνταν ως νεκροταφείο τουλάχιστον από τον 1<sup>ο</sup> αι. μ.Χ., όπως προκύπτει από γυάλινο εύρημα που αποκαλύφθηκε εκτός ταφής στην ίδια ανασκαφή.

### **Διεθνής Έκθεση Θεσσαλονίκης, 1972, 1979, 1988, 1992, 2000.**

Στο χώρο της Διεθνούς Εκθέσεως Θεσσαλονίκης ήδη από το 1940 αποκαλύπτονταν τμήματα της ανατολικής νεκρόπολης<sup>13</sup>. Το 1972 διενεργήθηκε ανασκαφή για την οποία δεν υπάρχουν καταγραμμένα στοιχεία. Από το φωτογραφικό υλικό ωστόσο αποδεικνύεται ότι ανασκάφηκαν 11 κιβωτιόσχημοι τάφοι, μία σαρκοφάγος, μία μαρμάρινη λάρνακα και δύο τετράγωνα κτιστές βωμοειδείς κατασκευές<sup>14</sup>.

Κατά τη διάνοιξη της Εγνατίας οδού, από το Νοέμβριο του 1978 ως τον Ιούνιο του 1979, διενεργήθηκε ανασκαφή που αποκάλυψε τάφους υστερορωμαϊκών και παλαιοχριστιανικών χρόνων. Στο χώρο μπροστά από το ίδρυμα «Άσυλο του Παιδιού» επτά (τάφοι Θ', Γ', ΙΑ' και η συστάδα των τάφων ΙΒ'-ΙΕ'), μεταξύ των κτιρίων της Θεολογικής και Νομικής σχολής τέσσερις (τάφοι Ε', ΣΤ', Ζ', Η'), και τέλος κοντά στα γραφεία της Δ.Ε.Θ. τρεις (τάφοι 1-3). Διακρίνονται τυπολογικά σε καμαροσκεπείς, δεκατέσσερις, και κεραμοσκεπείς και καλυβίτες, τέσσερις. Οι ταφές συνοδεύονταν από ελάχιστα ή καθόλου ευρήματα<sup>15</sup>.

Στο χώρο ΝΑ του πύργου του ΟΤΕ το 1988, στο λούνα-παρκ, αποκαλύφθηκαν έξι λακκοειδείς τάφοι, ένας καλυβίτης, ένας κιβωτιόσχημος και ένας εγχυτρισμός<sup>16</sup>.

Ανασκαφή στο νότιο τμήμα της Δ.Ε.Θ. το 1992 αποκάλυψε διακόσιους εξήντα τάφους. Μεταξύ των ανώτερων, ρωμαϊκών, τάφων συχνότεροι είναι οι, ακτέριστοι ως επί το πλείστον, κεραμοσκεπείς. Απαντούν και πολλοί ελληνιστικοί τάφοι, με συχνότερο τον τύπο των απλών λακκοειδών, ενώ οι καύσεις και οι εγχυτρισμοί σπανίζουν<sup>17</sup>. Οι τάφοι περιείχαν χάλκινα νομίσματα, πηλίνα και γυάλινα αγγεία και χρυσά, χάλκινα και γυάλινα κοσμήματα.

Κατά τις εργασίες επέκτασης του Μακεδονικού Μουσείου Σύγχρονης Τέχνης αποκαλύφθηκε τμήμα της αρχαίας νεκρόπολης<sup>18</sup>. Αποκαλύφθηκαν κιβωτιόσχημοι, καλυβίτες και ελεύθερες ταφές. Οι τάφοι περιείχαν χάλκινα νομίσματα, πηλίνα και γυάλινα αγγεία και χρυσά, χάλκινα και γυάλινα κοσμήματα.

### **Δημοτικό Νοσοκομείο «Άγιος Δημήτριος» και οικόπεδο Εταιρείας Υδάτων, 1911;**

Σε διάφορες περιόδους προ του 1911, κατά τη διάρκεια των εργασιών που εκτελούνταν στο οικόπεδο του Δημοτικού Νοσοκομείου καθώς και σε παρακείμενη ιδιοκτησία της Εταιρείας Υδάτων, αποκαλύφθηκε τμήμα της αρχαίας νεκρόπολης της Θεσσαλονίκης. Αναφέρεται ότι οι περισσότεροι τάφοι ήταν σκαμμένοι μέσα στον βράχο και ότι μερικές φορές η κάλυψή τους γινόταν με μεγάλες κεράμους. Από

<sup>10</sup> Σύμφωνα με τα ευρήματα καταγραφών της ΙΣΤ' ΕΠΚΑ.

<sup>11</sup> Μακροπούλου 1983, σ. 25-46, πίν. 1-12.

<sup>12</sup> Μαρκή 1981, σ. 64-67, πίν. Α'-ΙΔ'.

<sup>13</sup> Εφημερίδα «Μακεδονία» της 27-6-1940, σ. 2. Κάτω από φωτογραφία απροσδιόριστου λιθοσωρού υπάρχει ο υπομνηματισμός: «Το ανασκαφέν τμήμα εις τον χώρο των νέων εγκαταστάσεων της Διεθνούς Εκθέσεως Θεσσαλονίκης, που απεκάλυψε προχθές την ύπαρξην της πολυδαίδαλου χριστιανικής κατακόμβης ανηκούσης εις την εποχὴν των πρώτων χριστιανών»

<sup>14</sup> Φωτογραφικό αρχείο ΙΣΤ' ΕΠΚΑ αρ. 1914, 1917-1918, 1921, 1924, 1928, 1930-1931. Ημερομηνία λήψης 5-5-1972.

<sup>15</sup> Κ. Ρωμιοπούλου, ΑΔ 34 (1979), Χρονικά Β2, σ. 275.

<sup>16</sup> Σ. Μοσχονησιώτου, ΑΔ 43 (1988), Χρονικά Β2, σ. 354, πίν. 204<sup>α</sup>. Σε κτιστό, επενδυμένο με κουρασάνι κιβωτιόσχημο τάφο βρέθηκε γυάλινο αγγείο, που δεν κατέστη δυνατό να εντοπιστεί.

<sup>17</sup> Κουσουλάκου 1993, σ. 311-314, 317-319.

<sup>18</sup> Τσιμπίδου-Αυλωνίτη, Γκαλινίκη, Αναγνωστοπούλου 2001, σ. 215-28.



τα ευρήματα που συγκεντρώθηκαν παρουσιάστηκαν επιλεκτικά επιγραφές, κεραμικά αγγεία και ειδώλια καθώς και γυάλινα αγγεία<sup>19</sup>.

### **Δημοτικό Νοσοκομείο «Άγιος Δημήτριος», 1978, 1986-1988.**

Κατά τις εργασίες επέκτασης του νοσοκομείου το 1978, στον περιβόλο του, αποκαλύφθηκαν δεκαπέντε τάφοι, κιβωτιόσχημοι και καμαροσκεπείς. Χρονολογούνται στον 3<sup>ο</sup> και 4<sup>ο</sup> αι. μ.Χ.<sup>20</sup>

Κατά τις εργασίες διαμόρφωσης τμήματος του περιβόλου του Νοσοκομείου, το 1986, αποκαλύφθηκαν δώδεκα τάφοι: πέντε πιθανώς κιβωτιόσχημοι, δύο κεραμοσκεπείς, και τρεις κτιστοί κιβωτιόσχημοι. Χρονολογούνται στους ύστερους ρωμαϊκούς χρόνους<sup>21</sup>.

Στο χώρο ανέγερσης της νέας πτέρυγας του νοσοκομείου, το 1987, αποκαλύφθηκαν τριάντα ένας τάφοι διατεταγμένοι σε δύο συστάδες. Διακρίνονται σε δεκαπέντε καμαροσκεπείς, εννέα κιβωτιόσχημους και επτά λαξευτούς στο βράχο. Δύο τάφοι φέρουν άνωθεν τους βωμοειδή κατασκευή. Ορισμένοι τάφοι ήταν τοιχογραφημένοι, ενώ σώθηκαν δάπεδα τάφων από χοντρό ψηφιδωτό και μαρμαροθέτημα. Στους τάφους βρέθηκαν χάλκινα νομίσματα, χρυσά και χάλκινα κοσμήματα, και γυάλινα και κεραμικά αγγεία. Χρονολογούνται από τον 1<sup>ο</sup> μέχρι και τον 4<sup>ο</sup> αι.<sup>22</sup>

Κατά τη διάνοιξη δρόμου βορείως και ανατολικά του νοσοκομείου, νοτίως της περιοχής «Κήποι του Πασά», εντοπίστηκαν εκατόν πενήντα δύο τάφοι. Εκατόν είκοσι εννέα καμαροσκεπείς, δεκαπέντε κιβωτιόσχημοι, ένας κεραμοσκεπής και επτά αδιευκρίνιστου τύπου, λόγω καταστροφής. Χρονολογούνται στους ύστερους ρωμαϊκούς και παλαιοχριστιανικούς, κυρίως, χρόνους<sup>23</sup>.

### **Οδός Εγνατίας και Μελενίκου, 1969.**

Κατά τη σωστική ανασκαφή που διενεργήθηκε κοντά στο τείχος, 6-8 μέτρα από αυτό, αποκαλύφθηκαν μία πλινθοπεριβλήτη θήκη με κτερίσματα, έξι κεραμοσκεπείς και δύο κιβωτιόσχημοι τάφοι. Οι τάφοι χρονολογούνται στους παλαιότερους της Τετραρχίας ρωμαϊκούς χρόνους<sup>24</sup>.

### **Βόρειο τμήμα νεκροταφείου Ευαγγελίστριας, χώρος Λυσοιατρείου, 1993-97.**

Η ανασκαφή περιελάμβανε το βόρειο τμήμα του κοιμητηρίου της Ευαγγελίστριας. Αποκαλύφθηκαν ίχνη μεγαλοπρεπούς πρόσβασης σε άγνωστο μνημείο με ψηφιδωτό δάπεδο. Μία μεγάλη πλινθόκτιστη κινστέρνα. Αποκαλύφθηκαν επίσης και διακόσιοι εξήντα δύο τάφοι, εκ των οποίων τριάντα δύο κιβωτιόσχημοι, εβδομήντα ένας κεραμοσκεπείς, εκατόν τριάντα πέντε λακκοειδείς και τέσσερις εγχυτρισμοί. Επίσης αποκαλύφθηκαν πολλές ελεύθερες ταφές και καμαροσκεπείς τάφοι που μετατράπηκαν στη διάρκεια των αλληπάλληλων χρήσεών τους σε κιβωτιόσχημους. Τέλος, εμφανίστηκε ένα σταυροειδές ταφικό μνημείο και τρεις συστάδες έξι, οκτώ και δέκα, αντίστοιχα, καμαροσκεπών τάφων του 6<sup>ου</sup> αι. Στους τάφους εκτός από κοσμήματα, και νομίσματα βρέθηκαν πολλά κεραμικά και γυάλινα αγγεία, μυροδοχεία και δακρυδόχοι. Οι τάφοι χρονολογούνται από τον 3<sup>ο</sup> μέχρι και τον 6<sup>ο</sup> αι.<sup>25</sup>

### **Οδός Μελενίκου και Χατζηανδρέου, 1994.**

Η ανασκαφή αποκάλυψε εκατόν δέκα τάφους. Δεκατρείς κιβωτιόσχημους εκ των οποίων οι δύο με υπερκείμενη κατασκευή-ηρώο. Τριάντα οκτώ καλυβίτες, εκ των οποίων οι μισοί κάλυπταν ίχνη καύσης. Ορισμένοι απλοί κεραμοσκεπείς. Δώδεκα κεραμοσκεπείς με υπερκείμενο βωμό, ορισμένοι από τους οποίους διέθεταν σωλήνες χιών. Τρεις πλινθοσκεπείς καλυβίτες. Έξι απλοί λακκοειδείς και οκτώ με υπερκείμενο βωμό. Δεκατρείς ελεύθερες ταφές. Τρεις εγχυτρισμοί. Οι μισοί σχεδόν ήταν ακτέριστοι. Τα λίγα νομίσματα που βρέθηκαν (16) είναι σε κακή κατάσταση διατήρησης. Τα πήλινα αγγεία που αποκαλύφθηκαν χρονολογούνται στον 1<sup>ο</sup> μέχρι τα τέλη του 3<sup>ου</sup> αι. μ.Χ. και στην ίδια περίπου εποχή ανάγονται και τα γυάλινα μυροδοχεία<sup>26</sup>.

<sup>19</sup> Avezou, Picard 1912, σ. 337-361.

<sup>20</sup> Ε. Κουρκουτίδου-Νικολαΐδου, *ΑΔ* 33 (1978), Χρονικά Β2, σ. 240, πίν. 108 α-γ.

<sup>21</sup> Κ. Ελευθεριάδου *ΑΔ* 42 (1987), Χρονικά Β2, σ. 407, πίν. 228β.

<sup>22</sup> Δ. Μακροπούλου *ΑΔ* 42 (1987), Χρονικά Β2, σ. 396-397, πίν. 225α,β. Μακροπούλου 1990, σ. 190-208.

<sup>23</sup> Ελευθεριάδου 1989, σ. 271-282. Της ίδιας, *ΑΔ* 43 (1988), Χρονικά Β2, σ. 393-4. Της ίδιας, *ΑΔ* 44 (1989), Χρονικά Β2, σ. 336-337

<sup>24</sup> Φ. Πέτσας, *ΑΔ* 25 (1970), Χρονικά Β2, σ. 352. Πέτσας 1974, σ. 376.

<sup>25</sup> Ε. Πελεκανίδου, *ΑΔ* 47 (1992), Χρονικά Β2, σ. 439-440. Πελεκανίδου 1993, σ. 373-387. Της ίδιας, *ΑΔ* 49 (1994), Χρονικά Β2, σ. 526-529, πίν. 158, 159. Της ίδιας, *ΑΔ* 50 (1995), Χρονικά Β2, σ. 534-535, πίν. 165.

<sup>26</sup> Μ. Τσιμπίδου-Αυλωνίτη, Α. Λιούτας, *ΑΔ* 49 (1994), Χρονικά Β2, σ. 433-436, πίν. 137-139α-β.



### **Παρεκκλήσιο νοτιώς του Πύργου του Τριγωνίου, 1972.**

Κατά τις εργασίες καθαρισμού και στερέωσης του ανατολικού τείχους<sup>27</sup>, αποκαλύφθηκε, σε επαφή με την εσωτερική πλευρά του, συστάδα δώδεκα καμαροσκεπών τάφων, που σχετίζονται με ταφικό, καμαροσκεπές παρεκκλήσιο ιδρυμένο μέσα στον τετράγωνο πύργο του τείχους που σώζει παλαιοχριστιανικές τοιχογραφίες και αναθηματικές επιγραφές<sup>28</sup>.

### **Πανεπιστημιούπολη βορείως Κεντρικής Βιβλιοθήκης Α.Π.Θ., 1994.**

Στο χώρο βορείως της κεντρικής βιβλιοθήκης του Α.Π.Θ, κατά τις εργασίες επέκτασης του κτιρίου, αποκαλύφθηκαν πενήντα έξι τάφοι και ένα ταφικό συγκρότημα. Οι τριάντα εννέα χρονολογούνται από τον 3<sup>ο</sup> ως τον 6<sup>ο</sup> αι. και διακρίνονται σε: έναν καμαροσκεπή, έναν καλυβίτη, είκοσι κιβωτιόσχημους, δέκα λακκοειδείς, δύο εγχυτρισμούς και πέντε καύσεις. Τέλος, μεταξύ του 16<sup>ου</sup> ως του 19<sup>ου</sup> αι. χρονολογούνται δεκαεπτά λακκοειδείς τάφοι<sup>29</sup>.

### **Πανεπιστημιούπολη, Κλειστό Κολυμβητήριο, 1970.**

Στο χώρο ανέγερσης του Κολυμβητηρίου του Πανεπιστημίου αποκαλύφθηκαν το 1966 τρεις κιβωτιόσχημοι, ένα καμαροσκεπής και δύο αδιάγνωστης στέγασης τάφοι<sup>30</sup>. Επίσης, στο χώρο του Κλειστού Κολυμβητηρίου του Πανεπιστημίου το 1970 αποκαλύφθηκαν σαράντα τρεις καμαροσκεπείς και ένας κιβωτιόσχημος τάφος. Χρονολογούνται μεταξύ των χρόνων μετά την ειρήνευση της εκκλησίας και της εποχής του Ιουστινιανού, που ξαναχρησιμοποιήθηκαν πιθανώς στους μεσοβυζαντινούς<sup>31</sup> και πάντως σίγουρα και στους νεώτερους χρόνους<sup>32</sup>. Βρέθηκαν ακτέριστοι, μόνο μερικά θραύσματα πήλινων και ενός γυάλινου αγγείου διασώθηκαν εντός τους<sup>33</sup>. Στο χώρο αποκαλύφθηκε επίσης κτίριο, με ψηφιδωτά και μαρμαροθετημένα δάπεδα των μέσων ή του β' μισού του 5<sup>ου</sup> αι.<sup>34</sup>, το οποίο καταστράφηκε στο μεγαλύτερο μέρος του από μεταγενέστερους τάφους<sup>35</sup>.

### **Πανεπιστημιούπολη, κτίριο Διοίκησης, 1965, 1972.**

Κατά τις εργασίες για την ανέγερση του κτιρίου, το 1965, αποκαλύφθηκαν τάφοι<sup>36</sup>. Οκτώ καμαροσκεπείς, τουλάχιστον ένας με τοιχογραφίες. Κιβωτιόσχημοι «ορθογώνιοι κτιστοί» είκοσι τρεις. Ένας κεραμοσκεπής. Επτά λακκοειδείς. Εγχυτρισμοί οκτώ και καύσεις τρεις. Τουλάχιστον δύο σαρκοφάγοι<sup>37</sup>. Οι τάφοι χρονολογούνται από τα χρόνια του Αυγούστου ως τον Ιουστινιανό με μεγαλύτερη, πιθανώς, πικνότητα κατά τους χρόνους της Τετραρχίας<sup>38</sup>.

Στο χώρο του κτιρίου Διοίκησης «παρά την οδόν προς Ανω Τούμπα» αποκαλύφθηκαν, το 1972, ογδόντα δύο τάφοι. Εξήντα λακκοειδείς με μία ή περισσότερες ταφές και ανακομιδές από τους οποίους λίγοι μόνον ήταν κτερισμένοι. Εννέα λακκοειδείς κεραμοσκεπείς με μία ταφή ο καθένας τους και ελάχιστα κτερίσματα. Έξι κιβωτιόσχημοι κτιστοί με μία ή περισσότερες ταφές. Πέντε εγχυτρισμοί, ένα κενοτάφιο και ένας καμαροσκεπής<sup>39</sup>.

### **Πανεπιστημιούπολη, Θεολογική σχολή, 1965, 1977, 1979.**

Κατά την εκσκαφή για την θεμελίωση του κτιρίου της σχολής, το 1965, αποκαλύφθηκαν αρχαίοι

<sup>27</sup> Ε. Τσιγαρίδας, *ΑΔ* 28 (1973), Χρονικά Β2, σ. 478 και 496, σχ. 1, πίν. 439α-β. Π. Λαζαρίδης, *ΑΔ* 29, Χρονικά Β3, σ. 729, πίν. 524

<sup>28</sup> Τσιγαρίδας, Λοβέρδου-Τσιγαρίδα 1979, σ. 86-89. Χρονολογούνται στον 5<sup>ο</sup> αι.

<sup>29</sup> Ε. Μαρκή, Ν. Καρύδας *ΑΔ* 49 (1994), Χρονικά Β2, σ. 523 και σχ. 32.

<sup>30</sup> Μ. Μιχαηλίδης, *ΑΔ* 22 (1967), Χρονικά, σ. 437-438, πίν. 324.

<sup>31</sup> Μαρκή 2006, σ. 227

<sup>32</sup> Μαρκή 2006, σ. 225. Ρώσικο νόμισμα κοπής του 1871. Η ίδια χρονολογεί το έναν τοιχογραφημένο καμαροσκεπή στον 6<sup>ο</sup> αι. με βάση τεχνολογικά και τυπολογικά στοιχεία.

<sup>33</sup> Ε. Ν. Τσιγαρίδας, *ΑΔ* 27 (1972), Χρονικά, σ. 559-564, πίν. 509<sup>α</sup>, 510γ. Αρχείο ΙΣΤ' ΕΠΚΑ.

<sup>34</sup> Ασημακοπούλου-Ατζακά 1998, σ. 151, 264-65, πίν. 190-191.

<sup>35</sup> Μ. Μιχαηλίδης, *ΑΔ* 22 (1967), Χρονικά, σ. 437.

<sup>36</sup> Φ. Πέτσας, *ΑΔ* 21 (1966), Χρονικά Β2, σ. 334-339, πίν. 345-359.

<sup>37</sup> Στην αναφορά στο *ΑΔ* γίνεται μνεία μόνο μίας σαρκοφάγου. Η ύπαρξη και δεύτερης συνάγεται από τις ανασκαφικές ενδείξεις γυάλινων αγγείων που βρέθηκαν εντός της.

<sup>38</sup> Φ. Πέτσας, *ΑΔ* 21 (1966), Χρονικά Β2, σ. 337.

<sup>39</sup> Ο. Αλεξανδρή, *ΑΔ* 29 (1973-74), Χρονικά Β3, σ. 669-670, πίν. 482-483.



τάφοι. Τις εργασίες εκσκαφής παρακολούθησε μόνο εν μέρει η Αρχαιολογική Υπηρεσία. Αποκαλύφθηκαν περί τους είκοσι οκτώ καμαροσκεπείς εκ των οποίων τουλάχιστον ένας τοιχογραφημένος. Κιβωτιόσχημοι «ορθογώνιοι κτιστοί» τριάντα ένας. Κεραμοσκεπείς πάνω από εκατό. Δεν βρέθηκαν λακκοειδείς «ίσως διότι είναι αρχαιότεροι και καταστράφηκαν κατά τη διάνοιξη των νεώτερων ταφών που ήταν πολύ πυκνές στο σημείο εκείνο, ενώ βρέθηκαν μόνο διάσπαρτα κτερίσματα από αυτούς». Εγχυτρισμοί είκοσι εννέα και ταφικό συγκρότημα ένα<sup>40</sup>. Οι τάφοι χρονολογούνται από τα χρόνια του Αυγούστου ως τον Ιουστινιανό με μεγαλύτερη, πιθανώς, πυκνότητα κατά τους χρόνους της Τετραρχίας<sup>41</sup>.

Κατά την ανασκαφή του 1965 αποκαλύφθηκε μεταξύ και πάνω από τάφους κτήριο που χαρακτηρίστηκε από τον ανασκαφέα ως «αποθήκη». Στο κτήριο αναγνωρίστηκαν διαδοχικές οικοδομικές φάσεις και χρονολογήθηκε στους πρώτους βυζαντινούς χρόνους, τουλάχιστον εν μέρει, καθώς οι τοίχοι του εδράζονταν σε τάφους που χρονολογήθηκαν στην Ύστερη Αρχαιότητα μέχρι τους χρόνους του Ιουστινιανού<sup>42</sup>. Στους τοίχους του βρέθηκαν εντοιχισμένες μήτρες λύχνων, γεγονός που μαζί με το είδος των υπόλοιπων κεραμικών αγγείων και σωλήνων που βρέθηκαν εκεί οδήγησαν στην άποψη ότι επρόκειτο για κτήριο πρακτικής χρήσεως κοντά στο οποίο θα πρέπει να βρισκόταν εργαστήριο παραγωγής λύχνων. Από την ίδια ανασκαφή προέρχονται και εργαστηριακά υαλουργικά κατάλοιπα.

Κατά τη διάνοιξη καναλιού για τη διέλευση ηλεκτρικού αγωγού μεταξύ της Φιλοσοφικής και Θεολογικής Σχολής, το 1977, αποκαλύφθηκαν τέσσερις καμαροσκεπείς τάφοι των ύστερων ρωμαϊκών-παλαιοχριστιανικών χρόνων και δύο καλυβίτες<sup>43</sup>.

Κατά τη διάνοιξη της οδού Εγνατία, το 1978-1979, στους χώρους μεταξύ των κτιρίων της Νομικής και Θεολογικής σχολής κοντά στα γραφεία της ΔΕΘ και μπροστά στο ίδρυμα «Άσυλο του Παιδιού», διενεργήθηκε ανασκαφή που αποκάλυψε δεκαοκτώ τάφους υστερορωμαϊκών και παλαιοχριστιανικών χρόνων. Δεκατέσσερις καμαροσκεπείς και τέσσερις κεραμοσκεπείς καλυβίτες. Οι ταφές συνοδεύονταν από ελάχιστα ή καθόλου ευρήματα<sup>44</sup>.

Κατά την προς δυσμάς επέκταση του κτιρίου της Σχολής, το 1981, αποκαλύφθηκε τμήμα της ανατολικής νεκρόπολης. Δώδεκα τάφοι όλων των τύπων, ορισμένοι διακοσμημένοι με χριστιανικού περιεχομένου τοιχογραφίες. Χρονολογούνται στην Ύστερη Ρωμαϊκή και στην παλαιοχριστιανική εποχή<sup>45</sup>.

## Πανεπιστημιούπολη, Νομική σχολή 1965(;), 1966.

Στο χώρο που θεμελιώθηκε η Νομική Σχολή αποκαλύφθηκε μεγάλος αριθμός καμαροσκεπών και κιβωτιόσχημων τάφων μεμονωμένων ή σε συστάδες, ορισμένοι από τους οποίους ήταν τοιχογραφημένοι<sup>46</sup>.

Στις ανασκαφές του 1965 αποκαλύφθηκαν διάφοροι τάφοι εκ των οποίων στην αναφορά παραλήφθηκαν οι περισσότεροι και έγινε επιλεκτικά μνεία μόνον μερικών όπως ενός τάφου σταυρικού σχήματος και ενός με μαρμάρινη επένδυση, επιγραφή και τοιχογραφίες<sup>47</sup>. Οι τάφοι χρονολογούνται από τα χρόνια του Αυγούστου ως τον Ιουστινιανό με μεγαλύτερη, πιθανώς, πυκνότητα κατά τους χρόνους της Τετραρχίας<sup>48</sup>.

Το 1966 κατά την ανασκαφή στην πανεπιστημιούπολη δίπλα στη Νομική σχολή, κατά την διάνοιξη ορύγματος για αγωγό ύδατος, μεταξύ των άλλων αποκαλύφθηκε κεραμοσκεπής τάφος αριθμ. Γ', στον οποίο βρέθηκε φιαλίδιο με εγχάρακτη διακόσμηση κυνηγιού και επιγραφή<sup>49</sup>. Το ίδιο έτος κατά τη διάνοιξη τάφρου για την εγκατάσταση αγωγού ύδατος του κτιρίου της Νομικής Σχολής αποκαλύφθηκαν δεκατέσσερις κτιστοί <κιβωτιόσχημοι> τάφοι, έξι κεραμοσκεπείς, δέκα λακκοειδείς, και ένας καμαροσκεπής<sup>50</sup>.

Μπροστά στο κτίριο της σχολής, κατά τις εργασίες διαμόρφωσης του χώρου, που έλαβαν χώρα το 1977, αποκαλύφθηκαν δύο κιβωτιόσχημοι τάφοι υστερορωμαϊκών χρόνων<sup>51</sup>.

Στους χώρους μεταξύ των κτιρίων της Νομικής και Θεολογικής σχολής και κατά τη διάνοιξη της

<sup>40</sup> Φ. Πέτσας *ΑΔ* 21 (1966) Χρονικά Β2, σ. 334-39, πίν. 345-359.

<sup>41</sup> Ο.α., σ. 337.

<sup>42</sup> Φ. Πέτσας *ΑΔ* 21 (1966) Χρονικά Β2, 334-339, πίν. 345-359, ειδ. 338-339, πίν. 347 β.

<sup>43</sup> Χ. Μαυροπούλου-Τσιούμη, Ε. Κουρκουτίδου-Νικολαΐδου, Θ. Παζαράς, *ΑΔ* 32 (1977), Χρονικά Β2, σ. 233.

<sup>44</sup> Κ. Ρωμοπούλου, *ΑΔ* 34 (1979), Χρονικά Β2, σ. 275.

<sup>45</sup> Χ. Μαυροπούλου-Τσιούμη, Ε. Κουρκουτίδου-Νικολαΐδου, *ΑΔ* 36 (1981), Χρονικά Β2, σ. 311, πίν. 203β.

<sup>46</sup> Σ. Πελεκανίδης, *ΑΔ* 17 (1961/2), Χρονικά, σ. 257, πίν. 314α,β. Μαρκή 2006, σ. 211, 216, 219, τάφοι με γυάλινα αγγεία που χρονολογούνται στο β' μισό του 3<sup>ου</sup> και στο α' μισό του 4<sup>ου</sup> αι.

<sup>47</sup> Φ. Πέτσας, *ΑΔ* 21 (1966) Χρονικά Β2, σ. 334-9, πίν. 345-359.

<sup>48</sup> Ο.α., σ. 337.

<sup>49</sup> Φ. Πέτσας, *ΑΔ* 22 (1967) Χρονικά Β2, σ. 392, πίν. 296ε, 298, σχ. 12.

<sup>50</sup> Πέτσας 1966/67β, σ. 154, πίν. 55α-β, 56α-β, 57, 58, 66α, σχ. 2-7.

<sup>51</sup> Κ. Ρωμοπούλου, *ΑΔ* 33 (1978), Χρονικά Β2, σ. 234.



οδού Εγνατία, το 1978-1979, κοντά στα γραφεία της ΔΕΘ και μπροστά στο ίδρυμα «Άσυλο του Παιδιού» διενεργήθηκε ανασκαφή που αποκάλυψε δεκαοκτώ τάφους υστερορωμαϊκών και παλαιοχριστιανικών χρόνων. Δεκατέσσερις καμαροσκεπείς και τέσσερις κεραμοσκεπείς καλυβίτες. Οι ταφές συνοδεύονταν από ελάχιστα ή καθόλου ευρήματα<sup>52</sup>.

### **Πανεπιστημιούπολη, Φοιτητική Εστία Θηλέων, 1968.**

Κατά τις εργασίες κατασκευής αγωγού δίπλα στη Φοιτητική Εστία Θηλέων, το 1968, αποκαλύφθηκε συστάδα παλαιοχριστιανικών τάφων ένας εκ των οποίων, που υπέστη τις μεγαλύτερες φθορές από τον εκσκαφέα, έφερε τοιχογραφίες<sup>53</sup>.

### **Λεωφόρος Στρατού, Στρατόπεδο Γ' Σ.Σ. (Κτίριο ΥΕΝΕΑ), 1969.**

Κατά την εκσκαφή για την ανέγερση κτιρίου σταθμού τηλεόρασης στη ΝΑ γωνία του οικοπέδου αποκαλύφθηκαν τάφοι χρονολογούμενοι από τους Ελληνιστικούς ως τον 4<sup>ο</sup> αι. μ.Χ. Πρόκειται για δεκαεπτά κεραμοσκεπείς, δύο καμαροσκεπείς, έντεκα κιβωτιόσχημους και δύο ελληνιστικούς κιβωτιόσχημους. Στους τάφους βρέθηκαν χάλκινα νομίσματα, κεραμικά και γυάλινα αγγεία, χρυσά, χάλκινα και γυάλινα κοσμήματα και μεταλλικά εργαλεία<sup>54</sup>.

### **Λεωφόρος Στρατού 2, ανασκαφή οικοπέδου Βυζαντινού Μουσείου, 1998-9.**

Στο οικόπεδο που ανεγέρθηκε το Μουσείο Βυζαντινού Πολιτισμού, στη συμβολή της οδού Γ' Σεπτεμβρίου με τη Λεωφόρο Στρατού, διενεργήθηκε ανασκαφή που αποκάλυψε τμήμα της αρχαίας νεκρόπολης. Αποκαλύφθηκαν ογδόντα οκτώ τάφοι, ένα κτίσμα, και υπολείμματα εργαστηριακών εγκαταστάσεων. Από τους τάφους οι σαράντα έξι ήταν καλυβίτες, οι είκοσι τέσσερις κιβωτιόσχημοι, οι δώδεκα λακκοειδείς, ο ένας καμαροσκεπής τοιχογραφημένος, οι τρεις ελεύθερες ταφές και δύο κτιστοί που δεν διέσωζαν αρκετά στοιχεία της ανωδομής τους. Στους τάφους βρέθηκαν χάλκινα νομίσματα, κεραμικά και γυάλινα αγγεία, χρυσά, χάλκινα και γυάλινα κοσμήματα και μεταλλικά εργαλεία<sup>55</sup>.

### **Πλατεία Συντριβανίου, ανασκαφή τείχους, 1970.**

Κατά την εκσκαφή του χώρου μεταξύ των οδών Πανεπιστημίου, Εγνατίας και Κ. Μελενίκου αποκαλύφθηκε τμήμα του Γαλεριανού τείχους και περισσότεροι από τριάντα τάφοι. Περιγράφονται κεραμοσκεπείς, απλοί και με υπέργεια βωμοειδή κατασκευή, κτιστοί βωμοειδείς εν είδει λάρνακος καθώς και εγχυτρισμοί<sup>56</sup>. Όλοι οι τάφοι εκτός από έναν καλύπτουν κατάλοιπα καύσεων και χρονολογούνται προ του α' μισού του 3<sup>ου</sup> αι<sup>57</sup>.

### **Οδός Φιλικής Εταιρείας. Ανασκαφή Ιπποδρομίου στο οικόπεδο Αναστ. Νάστου, 1967.**

Στο οικόπεδο που βρίσκεται στην οδό Φιλικής Εταιρείας δίπλα στην εκκλησία Αγίων Κωνσταντίνου και Ελένης αποκαλύφθηκε τμήμα του Ανατολικού τείχους της πόλης και τμήμα του ανατολικού μακρού σκέλους του Ιπποδρόμου. Μεταξύ των κινητών ευρημάτων της ανασκαφής συγκαταλέγονται θραύσματα πτηνόμορφων γυάλινων αγγείων και πήλινα ειδώλια<sup>58</sup>.

### **Οδός Φιλικής Εταιρείας 39 και Δ. Μαργαρίτη, 1973;.**

Κατά την ανασκαφή που προηγήθηκε της ανέγερσης πολυκατοικίας στο οικόπεδο που βρίσκεται στη συμβολή των δύο οδών αποκαλύφθηκε τμήμα του γαλεριανού τείχους. Αποκαλύφθηκαν επίσης και

<sup>52</sup> Κ. Ρωμιοπούλου, *ΑΔ* 34 (1979), Χρονικά Β2, σ. 275.

<sup>53</sup> Μ. Μιχαηλίδης, *ΑΔ* 24 (1969), Χρονικά Β2, σ. 361.

<sup>54</sup> Φ. Πέτσας, *ΑΔ* 25 (1970), Χρονικά Β2, σ. 347-351, ειδ. 349, πίν. 301-303 α-δ. Πέτσας 1974, σ. 375-6, εικ. 21, πίν. 78α-β, 79α-γ.

<sup>55</sup> Δ. Ναλπάντης *ΑΔ* 43 (1988), Χρονικά Β2, σ. 381. Το ίδιο, *ΑΔ* 44 (1989), Χρονικά Β2, σ. 346. Ναλπάντης 2003.

<sup>56</sup> Α. Ν. Βαβρίτσας, *ΑΔ* 26 (1971), Χρονικά Β2, σ. 373-382, πίν. 367-379.

<sup>57</sup> Ο.α., σ. 375.

<sup>58</sup> Φ. Πέτσας, *ΑΔ* 23 (1968), Χρονικά Β2, σ. 332-334, πίν. 273β,ε, 279α-γ. Πέτσας 1974, σ. 330.





## Δυτική Νεκρόπολη

### **Οδός Αγίου Νέστορος 8, 1977.**

Στην περιοχή των δυτικών τειχών, κατά την εκσκαφή θεμελίων στο εν λόγω οικοπέδο επισημάνθηκαν καμαροσκεπείς τάφοι, ένας κιβωτιόσχημος και ένας καλυβίτης<sup>60</sup>. Επίσης, αποκαλύφθηκε παλαιοχριστιανικό καμαροσκέπαστο, τοιχογραφημένο, ταφικό κτίσμα, στο δάπεδο του οποίου ανοίγονται δύο κιβωτιόσχημοι τάφοι. Το κτίσμα χρονολογείται από τις τοιχογραφίες και τα κεραμικά αγγεία στο β' μισό του 3<sup>ου</sup> αι.<sup>61</sup> Στο ίδιο οικοπέδο αποκαλύφθηκε και καμαροσκεπής τάφος, επίσης τοιχογραφημένος, των μέσων του 4<sup>ου</sup> αι.

### **Οδός Αγίου Νέστορος 8, 26, 26-28, 32, Αγωγός ύδρευσης, 2000.**

Κατά τις ανασκαφές της διάνοιξης του αγωγού ύδρευσης της Θεσσαλονίκης, κατά μήκος της οδού Αγίου Νέστορος, αποκαλύφθηκε τμήμα της ανατολικής νεκρόπολης με τάφους υστερορωμαϊκών και παλαιοχριστιανικών χρόνων. Στους τάφους ανευρέθηκαν πήλινα και γυάλινα αγγεία, χρυσά και χάλκινα κοσμήματα<sup>62</sup>.

### **Οδός Αγίων Πάντων 24, 1999-2000.**

Στο οικοπέδο αποκαλύφθηκαν είκοσι τέσσερις τάφοι, εννιά καμαροσκεπείς, δεκατέσσερις κιβωτιόσχημοι και δύο καλυβίτες. Επίσης αποκαλύφθηκε τμήμα κινστέρνας. Στους τάφους αποκαλύφθηκαν πήλινα και γυάλινα αγγεία, σιδερένια και χάλκινα κοσμήματα, οστέινο κιβωτίδιο και χάλκινα νομίσματα. Τα ευρήματα χρονολογούνται στον 4<sup>ο</sup> αι.<sup>63</sup>.

### **Οδός Απολλωνιάδος 13 και Ωραιοπούλου, 1991,1992.**

Αποκαλύφθηκαν 17 τάφοι των παλαιοχριστιανικών χρόνων και 5 μεταβυζαντινών. Οι δύο μόνον είναι κιβωτιόσχημοι και οι υπόλοιποι καμαροσκεπείς. Στους τάφους αποκαλύφθηκαν πήλινα και γυάλινα αγγεία, κοσμήματα και νομίσματα. Διακρίνονται δύο χρονικές φάσεις στη χρήση του νεκροταφείου. Η αρχαιότερη ανάγεται στον 4<sup>ο</sup> αι. και η νεώτερη στον 5<sup>ο</sup>-6<sup>ο</sup> αι.<sup>64</sup>

### **Οδός Απολλωνιάδος 18, 1976;.**

Κατά την εκσκαφή του οικοπέδου αποκαλύφθηκαν και ερευνήθηκαν εννέα παλαιοχριστιανικοί τάφοι. Τέσσερις κιβωτιόσχημοι και πέντε καμαροσκεπείς<sup>65</sup>.

### **Οδός Απολλωνιάδος 31-Μιχαλιτσίου, 1970.**

Κατά την εκσκαφή του οικοπέδου αποκαλύφθηκαν και ερευνήθηκαν τουλάχιστον έξι τάφοι. Οι δύο ήταν καμαροσκεπείς και οι τέσσερις κιβωτιόσχημοι. Στις ταφές βρέθηκαν χάλκινο κόσμημα, πήλινα και γυάλινα αγγεία<sup>66</sup>.

### **Οδός Αριστάτου, Παναγοπούλου και Πατρόκλου, Αμπελόκηποι, 1991.**

Κατά την ανασκαφή του οικοπέδου αποκαλύφθηκαν δύο κιβωτιόσχημοι τάφοι του 3<sup>ου</sup> αι., οκτώ καμαροσκεπείς του 4<sup>ου</sup> αι. και δύο τριθάλαμα ταφικά συγκροτήματα με περίβολο του β' μισού του 4<sup>ου</sup> αι. Στα κινητά ευρήματα περιλαμβάνονται γυάλινα μυροδοχεία, χάλκινα νομίσματα, πήλινα, οστέινα και λίθινα μικροαντικείμενα<sup>67</sup>.

<sup>60</sup> Κ. Ρωμοπούλου, *ΑΔ* 32 (1977), Χρονικά Β2, σ. 197, πίν. 126 α. Χ. Μαυροπούλου-Τσιούμη, Ε. Κουρκουτίδου-Νικολαΐδου, Θ. Παζαράς *ΑΔ* 32 (1977), Χρονικά Β2, σ. 233, πίν. 143β-γ.

<sup>61</sup> Παζαράς 1981, σ. 375. Οι τοιχογραφίες χρονολογήθηκαν στο τελευταίο τέταρτο του 3<sup>ου</sup> αι. Βλ. Μακρή 2006, σ. 22-221.

<sup>62</sup> 9<sup>η</sup> ΕΒΑ 2003, σ. 3, όπου απεικονίζονται και τα γυάλινα αγγεία.

<sup>63</sup> 9<sup>η</sup> Ε.Β.Α. 2001.

<sup>64</sup> Ναλπάντης 1992, σ. 316-317.

<sup>65</sup> Ε. Κουρκουτίδου-Νικολαΐδου, Χ. Μαυροπούλου-Τσιούμη, Θ. Παζαράς, *ΑΔ* 31 (1976), Χρονικά Β2, σ. 268, πίν. 210α.

<sup>66</sup> Αρχείο ΙΣΤ ΕΠΚΑ, αρ. εγγράφου 2149/29-10-1970.

<sup>67</sup> Δ. Μακροπούλου *ΑΔ* 47 (1992), Χρονικά Β2, σ. 426-428, σχ. 15.





## **Βαρδάρι.**

“Μονόλιθη σαρκοφάγος. Ευρεθήσα 12-2-1920”.

Δεν κατέστη δυνατό να εντοπισθούν στοιχεία σχετικά με τις συνθήκες αποκάλυψης της σαρκοφάγου. Ακόμη, καμιά από τις σήμερα γνωστές στην Αρχαιολογική Υπηρεσία σαρκοφάγους δεν διαθέτει στοιχεία που θα την ταύτιζαν με το συγκεκριμένο εύρημα. Κρίνοντας από τα γυάλινα ευρήματα θα πρέπει να χρησιμοποιήθηκε κατά τον 3<sup>ο</sup>-4<sup>ο</sup> αι.

Πολλά ακόμη γυάλινα αγγεία φυλάσσονται με την ένδειξη «πιθανώς από νεκροταφείο Βαρδαρίου» για τις ανασκαφές του οποίου δεν εντοπίστηκαν επακριβή στοιχεία.

## **Οδός Γιαννιτσών, κλινικές Κτηνιατρικής σχολής, 1969.**

Στο χώρο των κλινικών της Κτηνιατρικής σχολής αποκαλύφθηκαν γύρω στους δέκα τάφους εκ των οποίων οι περισσότεροι πλινθόκτιστοι και μερικοί κεραμοσκεπείς<sup>68</sup>. Στους τάφους αποκαλύφθηκαν γυάλινα και άλλα αγγεία<sup>69</sup>.

## **Οδός Δοξάτου 8, 1993.**

Αποκαλύφθηκαν έντεκα μεμονωμένοι τάφοι, ένας καλυβίτης, τέσσερις κιβωτιόσχημοι και έξι καμαροσκεπείς. Αποκαλύφθηκαν επίσης και δύο ταφικοί περίβολοι, ο πρώτος με έναν καμαροσκεπή τάφο και ο δεύτερος με δύο κιβωτιόσχημους. Τα κινητά ευρήματα περιλαμβάνουν πήλινο ταφικό αγγείο, χάλκινο νόμισμα, γυάλινα μυροδοχεία και χάλκινα μικροαντικείμενα που χρονολογούν τους τάφους στον 4<sup>ο</sup> και στις αρχές του 5<sup>ου</sup> αι.<sup>70</sup>

## **Οδός Ελευθερίας 13, Αμπελόκηποι, 1977.**

Βρέθηκαν τάφοι των τελευταίων ρωμαϊκών ή παλαιοχριστιανικών χρόνων. Αποκαλύφθηκαν μερικοί κιβωτιόσχημοι και επτά καμαροσκεπείς<sup>71</sup>.

## **Οδός Ευξείνου και Παναγοπούλου, 1994.**

Κατά την εκσκαφή του οικοπέδου αποκαλύφθηκαν και ερευνήθηκαν δεκατέσσερις τάφοι όλων των ειδών: Τρεις καμαροσκεπείς, τρεις κιβωτιόσχημοι, τέσσερις καλυβίτες και τέσσερις λακκοειδείς. Τα ευρήματα των τάφων είναι λιγοστά και οι τάφοι χρονολογούνται στον 4<sup>ο</sup> ως τις αρχές του 5<sup>ου</sup> αι., με βάση τα κατασκευαστικά τους στοιχεία και τα κτερίσματα που συνόδευαν τους νεκρούς<sup>72</sup>. Στους τάφους αποκαλύφθηκαν πήλινα και γυάλινα αγγεία, καθώς και χάλκινα κοσμήματα.

## **Οδός Θησέως 2, 2001.**

Στη σωστική ανασκαφή που διενεργήθηκε στο οικοπέδο αποκαλύφθηκαν δεκαοκτώ τάφοι, τέσσερις κιβωτιόσχημοι και δώδεκα καμαροσκεπείς.<sup>73</sup> Οι τάφοι χρονολογούνται στον 4<sup>ο</sup>-5<sup>ο</sup> αι. και παρέμειναν σε χρήση ως τον 7<sup>ο</sup>-8<sup>ο</sup> αι. Στους τάφους αποκαλύφθηκαν χάλκινα κοσμήματα, γυάλινα και πήλινα αγγεία.

## **Λεωφόρος Καλλιθέας 5, Αμπελόκηποι, 1983.**

Είκοσι ένας καμαροσκεπείς τάφοι διαμορφωμένοι σε συστάδες. Ήταν συλημένοι από την αρχαιότητα και τα μόνα ευρήματα είναι ένα γυάλινο αγγείο από έναν τάφο και ιουστινιάνεια νομίσματα από έναν άλλο. Με βάση μορφολογικά χαρακτηριστικά των τάφων χρονολογούνται από την ανασκαφέα στον 5<sup>ο</sup> αι. ενώ η περίοδος χρήσης τους εκτείνεται σ' όλον τον 5<sup>ο</sup> και 6<sup>ο</sup> αι.<sup>74</sup>

<sup>68</sup> Φ. Πέτσας, *ΑΔ* 24 (1969), Χρονικά Β2, σ. 300, πίν. 309δ-ε, 311, 312α. Πέτσας 1974, σ. 377-378, πίν. 80-84.

<sup>69</sup> Πέτσας 1974, σ. 329.

<sup>70</sup> Δ. Μακροπούλου, *ΑΔ* 49 (1994), Χρονικά Β2, σ. 507-509.

<sup>71</sup> Αικ. Ρωμιοπούλου, *ΑΔ* 32 (1977), Χρονικά Β2, σ. 197, πίν. 126β. Η ίδια, *ΑΔ* 33 (1978) Χρονικά Β2, σ. 233.

<sup>72</sup> Ν. Καρύδας, *ΑΔ* 49 (1994), Χρονικά Β2, σ. 501, πίν. 156α-γ.

<sup>73</sup> 9<sup>η</sup> ΕΒΑ 2002, σ. 19.

<sup>74</sup> Χ. Τσιούμη, Ε. Κουρκουτίδου - Νικολαΐδου, *ΑΔ* 38 (1983), Χρονικά Β2, σ. 285-287, σχ. 1-2



**Λεωφόρος Καλλιθέας και Αγάθωνος, Αμπελόκηποι, 1995.**

**Λεωφόρος Καλλιθέας και Σκεπάρνη, Αμπελόκηποι, 1996.**

**Λεωφόρος Καλλιθέας Σχολείο Αμπελοκήπων, 1997.**

Πρόκειται για το ίδιο οικόπεδο του 2<sup>ου</sup> και 8<sup>ου</sup> δημοτικού Σχολείου Αμπελοκήπων, που ερευνήθηκε σε τρεις διαφορετικές ανασκαφικές περιόδους από το 1995 μέχρι το 1997. Αποκαλύφθηκαν εκατόν δέκα έξι τάφοι, ογδόντα τρεις καλυβίτες, εννέα καμαροσκεπείς, δώδεκα κιβωτιόσχημοι μία ελεύθερη ταφή, τρεις εγχυτρισμοί οκτώ λακκοειδείς, που χρονολογούνται από το β' μισό του 3<sup>ου</sup> αι. έως το α' μισό του 4<sup>ου</sup> αι. Στα κινητά ευρήματα των τάφων περιλαμβάνονται πήλινα ταφικά αγγεία, γυάλινα μυροδοχεία, χάλκινα νομίσματα, χρυσά, χάλκινα, μολύβδινα, λίθινα, οστέινα και γυάλινα κοσμήματα, σιδερένιο εγχειρίδιο και καρφιά<sup>75</sup>.

**Οδός Ν. Καπάτου 4, 2001.**

Σε οικόπεδο όπισθεν του Αγίου Νικολάου Ξηροκρήνης αποκαλύφθηκαν τριάντα επτά τάφοι. Ένας κιβωτιόσχημος, δεκατρείς κεραμοσκεπείς, ένας λακκοειδής, είκοσι μία ελεύθερες ταφές και ένας εγχυτρισμός. Στους τάφους αποκαλύφθηκαν γυάλινα αγγεία. Οι τάφοι χρονολογούνται στον 4<sup>ο</sup>-5<sup>ο</sup> αι.<sup>76</sup>

**Οδός Κολωνιάρη-Γαλανάκη-Παπαθανασίου, 1987.**

Σε οικόπεδο αποκαλύφθηκαν έξι καμαροσκεπείς, τρεις κιβωτιόσχημοι, τριακόσιοι δέκα καλυβίτες, μερικοί εγχυτρισμοί, ένας κεραμικός κλίβανος και ίχνη ενός δεύτερου. Στους τάφους αποκαλύφθηκαν γυάλινα και πήλινα αγγεία, χάλκινα κοσμήματα και νομίσματα. Οι τάφοι χρονολογούνται στα ύστερα ρωμαϊκά χρόνια<sup>77</sup> και κυρίως στον 4<sup>ο</sup> αι., αν και οι τάφοι έχουν χρησιμοποιηθεί επανειλημμένα και κατά τον 5<sup>ο</sup> αι.<sup>78</sup>

**Οδός Λαγκαδά, 1961.**

Κατά τις εργασίες διαπλάτυνσης της οδού Λαγκαδά το 1961 αποκαλύφθηκαν διάφοροι χριστιανικοί και ρωμαϊκοί τάφοι και μία σαρκοφάγος. Οι εργασίες δεν παρακολούθησαν συνεχώς από την αρχαιολογική υπηρεσία, ωστόσο περισυλλέχθηκαν τα ευρήματα από τους τάφους που ήταν επιγραφές, χάλκινα νομίσματα, πήλινα και γυάλινα αγγεία<sup>79</sup>.

**Οδός Λαγκαδά 67, 1963.**

Στη αρχή της οδού Λαγκαδά, κοντά στην πλατεία Βαρδαρίου, κατά τις εργασίες ανέλκυσης μαρμάρινων σαρκοφάγων αποκαλύφθηκαν και ερευνήθηκαν συστάδες κιβωτιόσχημων και καμαροσκεπών τάφων, που χρονολογούνται μεταξύ των ελληνιστικών και παλαιοχριστιανικών χρόνων. Μεταξύ των σπουδαιότερων κινητών ευρημάτων αναφέρονται πήλινα ειδώλια, χάλκινα νομίσματα, κάτοπτρο, λύχνοι, επιγραφές και άλλα<sup>80</sup>.

**Οδός Λαγκαδά, 12όροφος πύργος στην περιοχή «Ραμόνα», 1972.**

Δεν κατέστη δυνατόν να εντοπιστούν τα στοιχεία της συγκεκριμένης ανασκαφής. Η μόνη αναφορά, που πιθανώς σχετίζεται με το εύρημα, αφορά σε τοιχογραφημένο ρωμαϊκό τάφο που τον ανέσκαψε η ΙΣΤ' ΕΠΚΑ. Οι τοιχογραφίες του αποτοιχίστηκαν και εστάλησαν στην 9<sup>η</sup> ΕΒΑ για συντήρηση<sup>81</sup>.

**Οδός Λαγκαδά, οικιστικό συγκρότημα «Αξιός» 1968-70.**

Κατά τις εργασίες οικοδόμησης των εργατικών κατοικιών του συγκροτήματος «Αξιός», στην περιοχή Ξηροκρήνης, αποκαλύφθηκαν πάνω από εκατό τάφοι σε συστάδες και επάλληλοι. Διακρίνονται

<sup>75</sup> Δ. Μακροπούλου, *ΑΔ* 52 (1997), Χρονικά Β2, σ. 701, πίν. 256δ.

<sup>76</sup> 9<sup>η</sup> ΕΒΑ 2002, σ. 13.

<sup>77</sup> Δ. Ναλπάντης, *ΑΔ* 42 (1987), Χρονικά Β2, σ. 404-406, πίν. 227.

<sup>78</sup> Ευχαριστώ τον ανασκαφέα Δ. Ναλπάντη για τις πληροφορίες καθώς και για την άδεια να απεικονίσω αγγεία από την υπό δημοσίευση ανασκαφή του.

<sup>79</sup> Ημερολόγιο Θ9, των ετών 1961-1963, σελ. 3 και 6, το οποίο φυλάσσεται στην ΙΣΤ' Ε.Π.Κ.Α.

<sup>80</sup> Φ. Παπαδοπούλου, *ΑΔ* 19 (1964), Χρονικά Β3, σ. 334, σχ. 6, πίν. 381α-β.

<sup>81</sup> Ε. Τσιγαρίδας, *ΑΔ* 28 (1973), Χρονικά Β2, σ. 496.



σε κτιστούς καμαροσκεπείς ή πλακοσκεπείς και σε κεραμοσκεπείς που είναι και οι περισσότεροι<sup>82</sup>. Στους τάφους βρέθηκε μεγάλος αριθμός πήλινων και γυάλινων αγγείων<sup>83</sup>.

### **Οδός Λαγκαδά, οικιστικό συγκρότημα «Αξιός», βόρειο οικόπεδο, 1989-1990, 1995.**

Στο ΝΑ τμήμα του βόρειου οικόπεδου του οικιστικού συγκροτήματος «Αξιός» αποκαλύφθηκαν ενενήντα πέντε τάφοι ελληνιστικών και ρωμαϊκών χρόνων. Σαράντα πέντε κιβωτιόσχημοι, τριάντα δύο λακκοειδείς, δεκατέσσερις κεραμοσκεπείς, τρεις καμαροσκεπείς και ένας εγχυτρισμός. Βωμοειδείς κατασκευές βρέθηκαν πάνω από τάφους διαφόρων τύπων. Στους τάφους αποκαλύφθηκαν χάλκινα νομίσματα, κεραμικά και γυάλινα αγγεία, χάλκινα, λίθινα και χρυσά κοσμήματα και εργαλεία. Οι τάφοι χρονολογούνται από τον 1<sup>ο</sup> αι. π.Χ. μέχρι τον 4<sup>ο</sup> αι. μ.Χ.<sup>84</sup>.

Στο ίδιο οικόπεδο αποκαλύφθηκε και ταφικό συγκρότημα με εννέα θαλάμους, εξαιρετικής διατήρησης, με χρήση στο β' μισό του 4<sup>ου</sup> αι., ένας μεμονωμένος κιβωτιόσχημος του 3<sup>ου</sup> αι., και συστάδα είκοσι δύο καμαροσκεπών τάφων των χρόνων του Μεγάλου Θεοδοσίου<sup>85</sup>.

Στο ίδιο οικόπεδο, σε συμπληρωματική ανασκαφή το 1995, αποκαλύφθηκαν ακόμη είκοσι έξι τάφοι. Έξι καμαροσκεπείς, οκτώ κιβωτιόσχημοι, έξι καλυβίτες, ένας λακκοειδής, τέσσερις λαξευμένοι στο βράχο και ένας εγχυτρισμός. Οι τάφοι ήταν κτερισμένοι με πήλινα και γυάλινα αγγεία, κοσμήματα, νομίσματα και εργαλεία. Χρονολογούνται από τα παλαιοχριστιανικά χρόνια ως τα τέλη του 4<sup>ου</sup> αι.<sup>86</sup>.

### **Οδός Λαγκαδά, οικιστικό συγκρότημα «Αξιός», νότιο οικόπεδο, 1991 και 1994.**

Στη δυτική πλευρά της οδού Λαγκαδά απέναντι από το πάρκο Ιβάνωφ ανασκάφηκαν, το 1991, τάφοι στο νότιο οικόπεδο του οικιστικού συγκροτήματος «Αξιός» που περιβάλλονται από τις οδούς Λαγκαδά, Γαλανάκη και Ιβάνωφ. Αποκαλύφθηκαν οκτώ κεραμοσκεπείς τάφοι (3<sup>ου</sup> και αρχών 4<sup>ου</sup> αι.) τρεις κιβωτιόσχημοι (3<sup>ου</sup> αι.) δύο λαξευτοί, ο ένας με κατασκευή για υποδοχή χοών και μία ελεύθερη ταφή. Επίσης, αποκαλύφθηκε ενιαία συστάδα σαράντα επτά καμαροσκεπών τάφων του τέλους του 4<sup>ου</sup> αι. που χρησιμοποιήθηκαν μέχρι τα τέλη του 5<sup>ου</sup> και τον 6<sup>ο</sup> αι. Τέλος, αποκαλύφθηκε και ένα ταφικό συγκρότημα δώδεκα καμαροσκεπών τάφων, του τέλους του 5<sup>ου</sup> και του α' μισού του 6<sup>ου</sup> αι.<sup>87</sup>.

Το 1994 αποκαλύφθηκαν ακόμη δεκατέσσερις τάφοι καμαροσκεπείς, κιβωτιόσχημοι, καλυβίτες, λαξευτοί στο βράχο και ένας εγχυτρισμός. Οι τάφοι χρονολογούνται μεταξύ του 2<sup>ου</sup> και 4<sup>ου</sup> αι. Στους τάφους αποκαλύφθηκαν χάλκινα νομίσματα, πήλινα και γυάλινα αγγεία, κοσμήματα χρυσά και χάλκινα<sup>88</sup>.

### **Οδός Λαγκαδά, πάρκο Ιβάνωφ, 1991.**

Στην οδό Λαγκαδά μεταξύ των οδών Αγίου Νέστορος και Αγίου Δημητρίου, μπροστά στο πάρκο του Γεωργίου Ιβάνωφ, κατά τις εργασίες διαπλάτυνσης της οδού, του 1991 αποκαλύφθηκαν εβδομήντα έξι τάφοι<sup>89</sup>: δεκαεπτά κεραμοσκεπείς, τριάντα δύο κιβωτιόσχημοι και είκοσι τρεις καμαροσκεπείς τάφοι. Στους τάφους αποκαλύφθηκαν πολυάριθμα αντικείμενα: Χάλκινα νομίσματα, χάλκινα, λίθινα, γυάλινα και χρυσά κοσμήματα, χάλκινα και αργυρά εργαλεία, κεραμικά και γυάλινα αγγεία. Οι τάφοι χρονολογούνται στον 3<sup>ο</sup> και 4<sup>ο</sup> αι.

### **Οδός Μαργαροπούλου 20, 1995.**

Κατά τις εργασίες ανοικοδόμησης του οικοπέδου αποκαλύφθηκε τμήμα της αρχαίας νεκρόπολης της Θεσσαλονίκης. Αποκαλύφθηκαν συνολικά εκατόν πενήντα δύο τάφοι. Είκοσι τρεις καμαροσκεπείς, που χρονολογούνται μεταξύ 3<sup>ου</sup> και 6<sup>ου</sup> αι., πενήντα πέντε κιβωτιόσχημοι, του β' μισού του 3<sup>ου</sup> και του 4<sup>ου</sup> αι., τριάντα επτά λακκοειδείς και τριάντα δύο καλυβίτες του 3<sup>ου</sup> ως τις αρχές του 4<sup>ου</sup> αι. και πέντε ελεύθερες ταφές. Στους τάφους αποκαλύφθηκαν πήλινα και γυάλινα αγγεία, χρυσά, λίθινα και χάλκινα κοσμήματα, και χάλκινα νομίσματα. Οι τάφοι χρονολογούνται στην πλειονότητά τους στον 3<sup>ο</sup> και 4<sup>ο</sup> αι.,

<sup>82</sup> Φ. Πέτσας, *ΑΔ* 24 (1969), Χρονικά Β2, σ. 300, πίν. 309. Πέτσας 1974, σ. 377-378, πίν. 80-84.

<sup>83</sup> Ο.α., σ. 329-30

<sup>84</sup> Αδαμ-Βελένη, Κωνσταντούλας 1991, σ. 221-228.

<sup>85</sup> Δ. Μακροπούλου, *ΑΔ* 45 (1990), Χρονικά Β2, σ. 335-337. Μακροπούλου 1991, σ. 261.

<sup>86</sup> Δ. Μακροπούλου, *ΑΔ* 50 (1995), Χρονικά Β2, σ. 530.

<sup>87</sup> Μακροπούλου 1991, 261-265. Δ. Μακροπούλου, *ΑΔ* 47 (1992), Χρονικά Β2, σ. 425.

<sup>88</sup> Δ. Μακροπούλου, *ΑΔ* 49 (1994), Χρονικά Β2, σ. 510.

<sup>89</sup> Μακροπούλου 1991, 257-261. Δ. Μακροπούλου, *ΑΔ* 47 (1992), Χρονικά Β2, σ. 425-426.



ενώ τον 5<sup>ο</sup> το νεκροταφείο εγκαταλείφθηκε και ο χώρος χρησιμοποιήθηκε για την ανέγερση χριστιανικής τρίκλιτης βασιλικής<sup>90</sup>.

### **Οδός Μαργαροπούλου και Φρυζή 2, Ξηροκρήνη, 1998.**

Στην ανασκαφή του οικοπέδου αποκαλύφθηκαν είκοσι έξι τάφοι. Οι δεκαπέντε καλυβίτες κεραμοσκεπείς, ένας εγχυτρισμός, τρεις κιβωτιόσχημοι και επτά λακκοειδείς. Στους τάφους αποκαλύφθηκαν χάλκινα νομίσματα, πήλινα και γυάλινα αγγεία και ελάχιστα κοσμήματα χρυσά και γυάλινα<sup>91</sup>.

### **Οδός Μοναστηριου 5 και Οδυσσέως, 1995.**

Αποκαλύφθηκαν τμήματα κτιρίου αποθήκης κρασιού ή λαδιού των αυτοκρατορικών χρόνων, πιθανώς προσαρμοσμένης σε ανάλογο εργαστήριο. Ενδεχομένως η αποθήκη ήταν κρατική λόγω της γειτνιάσής της με το συγκρότημα της Χρυσής Πύλης. Το κτίριο καταστράφηκε από πυρκαγιά<sup>92</sup>.

### **Οδός Μόρου 4, 2000.**

Κατά την ανασκαφή που προηγήθηκε της ανοικοδόμησης του οικοπέδου αποκαλύφθηκε τμήμα της ανατολικής νεκρόπολης της Θεσσαλονίκης. Μεταξύ των υπολοίπων κινητών ευρημάτων περιλαμβάνονται και γυάλινα αγγεία<sup>93</sup>.

### **Οδός Πελειαδου 3, 2001.**

Κατά την ανασκαφή που προηγήθηκε της ανοικοδόμησης του οικοπέδου αποκαλύφθηκαν είκοσι πέντε τάφοι, επτά κεραμοσκεπείς, τρεις λακκοειδείς, τέσσερις κιβωτιόσχημοι και δέκα καμαροσκεπείς. Στους τάφους αποκαλύφθηκαν πήλινα και γυάλινα αγγεία, χάλκινα κοσμήματα, χάλκινα και σιδερένια εργαλεία. Οι τάφοι χρονολογούνται στον 4<sup>ο</sup>-5<sup>ο</sup> αι., αλλά έχουν μακρά περίοδο χρήσης<sup>94</sup>.

### **Οδός Πελειαδου 5, 1997.**

Κατά την ανασκαφή που προηγήθηκε της ανοικοδόμησης του οικοπέδου αποκαλύφθηκαν πενήντα επτά τάφοι, τριάντα καλυβίτες, δεκαπέντε λακκοειδείς, εννέα καμαροσκεπείς, δύο ελεύθερες ταφές και ένας πιθανός εγχυτρισμός. Οι τάφοι χρονολογούνται στον 4<sup>ο</sup> αι.<sup>95</sup> Στους τάφους αποκαλύφθηκαν πήλινα και γυάλινα αγγεία, χρυσά, χάλκινα και οστέινα κοσμήματα και χάλκινα νομίσματα.

### **Οδός Πελειαδου 6, 1996.**

Κατά την ανασκαφή που προηγήθηκε της ανοικοδόμησης του οικοπέδου αποκαλύφθηκαν είκοσι τέσσερις τάφοι, δεκαεπτά καλυβίτες, τέσσερις λακκοειδείς, ένας καμαροσκεπής και δύο ελεύθερες ταφές. Οι τάφοι χρονολογούνται στους 3<sup>ο</sup>-4<sup>ο</sup> αι. Στους τάφους αποκαλύφθηκαν πήλινα και γυάλινα αγγεία, χάλκινο κόσμημα και χάλκινο νόμισμα<sup>96</sup>.

### **Περιοχή «Ραμόνα», 1963, 1968, 1969, 1971, 1972.**

Με το τοπωνύμιο «Ραμόνα» στις δεκαετίες του 1960 και 1970 περιγραφόταν η τριγωνική περιοχή της δυτικής αρχαίας νεκρόπολης που εκτεινόταν δυτικά της οδού Λαγκαδά, βορείως της οδού Μοναστηρίου και εκτεινόταν βορείως μέχρι και το οικιστικό συγκρότημα «Αξίος», και δυτικά μέχρι το Νέο Σιδηροδρομικό Σταθμό ή το ναό των Αγίων Πάντων.

Το 1963 αποκαλύφθηκαν σαρκοφάγοι στην περιοχή Ραμόνας στην αρχή της οδού Λαγκαδά, γύρω από την πλατεία Βαρδαρίου. Την ανέλκυση των σαρκοφάγων ακολούθησε ανασκαφή κατά την οποία αποκαλύφθηκαν δύο συστάδες τάφων, χρονολογούμενων από τους ελληνιστικούς ως τους παλαιοχριστιανικούς χρόνους. Πρόκειται για κιβωτιόσχημους και λίγους καμαροσκεπείς τάφους. Από τα

<sup>90</sup> Δ. Μακροπούλου, *ΑΔ* 50 (1995), Χρονικά Β2, σ. 527-530, σχ. 10.

<sup>91</sup> Ευχαριστώ την ανασκαφέα Ε. Λαμπροθανάση που μου επέτρεψε την πρόσβαση στα ημερολόγια της ανασκαφής.

<sup>92</sup> Δ. Μακροπούλου, *ΑΔ* 50 (1995), Χρονικά Β2, σ. 527.

<sup>93</sup> Ε. Μαρική, *ΑΔ* 55, 2000, Χρονικά, υπό εκτύπωση. Για τοιχογραφημένο τάφο του α' μισού του 4<sup>ου</sup> αι., που ανασκάφηκε στο ίδιο οικόπεδο το 1998, βλ. Μαρική 2006, σ. 222.

<sup>94</sup> 9<sup>η</sup> ΕΒΑ 2002, σ. 18.

<sup>95</sup> Δ. Μακροπούλου, *ΑΔ* 52 (1997), Χρονικά Β2, 700-701, πίν. 256γ.

<sup>96</sup> Δ. Μακροπούλου, *ΑΔ* 51 (1996), Χρονικά Β2, σ. 504.



κινητά ευρήματα επιλεκτική αναφορά έγινε μόνον σε δύο πήλινα ειδώλια, πήλινα λυχνάρια, χάλκινο καθρέφτη και χάλκινα νομίσματα<sup>97</sup>.

Ανασκαφές στην περιοχή της Ραμόνας, το 1966-67, αποκάλυψαν και άλλους τάφους απ' όπου προέρχονται βυζαντινά νομίσματα, χρυσά κοσμήματα, χρυσό ενεπίγραφο έλασμα κ.α.<sup>98</sup>.

Το 1972 αποκαλύφθηκε τοιχογραφημένος ρωμαϊκός τάφος που τον ανέσκαψε η ΙΣΤ' ΕΠΚΑ. Οι τοιχογραφίες του αποτοιχίστηκαν και εστάλησαν στην 9<sup>η</sup> ΕΒΑ για συντήρηση<sup>99</sup>.

Για τους τάφους και τα κτερίσματα που αποκαλύφθηκαν στην περιοχή του οικιστικού συγκροτήματος «Αξιός» βλέπε παραπάνω<sup>100</sup>.

### **Οδός Ρεγκούκου 14, Ξηροκρήνη, 1979.**

Δώδεκα τάφοι εντοπίστηκαν στο οικοπέδο, ένας κεραμοσκεπής, ένας καλυβίτης και δέκα καμαροσκεπείς. Τα ευρήματα είναι λίγα και ανάγονται στα ύστερα ρωμαϊκά χρόνια. Πρόκειται για λίγα άβαφα κεραμικά αγγεία μόνωτα ή άωτα, γυάλινη οινοχόη με πολυεδρικό σώμα, λίγα κοσμήματα και τέσσερα χάλκινα νομίσματα εκ των οποίων το μόνο αναγνωρίσιμο είναι της εποχής του Κώνσταντος 341-346 μ.Χ.<sup>101</sup>

### **Οδός Ρεγκούκου 14, Ξηροκρήνη, 1979.**

Κατά την ανασκαφή του οικοπέδου αποκαλύφθηκαν είκοσι τέσσερις τάφοι, καλυβίτες, κιβωτιόσχημοι και καμαροσκεπείς, που χρονολογούνται από τα τέλη του 3<sup>ου</sup> έως τις αρχές του 5<sup>ου</sup> αι. Στους τάφους ανακαλύφθηκαν πήλινα ταφικά αγγεία, γυάλινα μυροδοχεία, χάλκινο νόμισμα, χάλκινα μολύβδινα και γυάλινα κοσμήματα<sup>102</sup>.

### **Οδός Συνταγματάρχου Φρυζή 31, 1996.**

Εντοπίστηκε cubiculum, λείψανα κτιρίου ή περιβόλου και είκοσι τέσσερις τάφοι, έντεκα κιβωτιόσχημοι, ένας καμαροσκεπής με κλιμακωτό δρόμο, εννέα λακκοειδείς, δύο καλυβίτες και ένας εγχυτρισμός, που ανήκουν στην περίοδο από τον 3<sup>ο</sup> μέχρι τον 5<sup>ο</sup> αι. καθώς και ίχνη κατοίκησης στα υστεροβυζαντινά ή πρώιμα μεταβυζαντινά χρόνια. Στα κινητά ευρήματα των τάφων περιλαμβάνονται γυάλινα μυροδοχεία, πήλινα ταφικά αγγεία, μεταλλικά και λίθινα κοσμήματα, χάλκινα νομίσματα<sup>103</sup>.

<sup>97</sup> Φ. Παπαδοπούλου, *ΑΔ* 19 (1964), Χρονικά Β3, σ. 334, σχ.6, πίν. 381α-β.

<sup>98</sup> Πέτσας 1966/67<sup>ο</sup>, σ. 294.

<sup>99</sup> Ε. Τσιγαρίδας, *ΑΔ* 28 (1973), Χρονικά Β2, σ. 496.

<sup>100</sup> Φ. Πέτσας, *ΑΔ* 24 (1969), Χρονικά Β2, σ. 300, πίν. 308-310. Του ίδιου, *ΑΔ* 25 (1970), Χρονικά Β2, σ. 351-2, πίν. 303 ε, στ. Πέτσας 1974, σ. 377-378, πίν. 80-84.

<sup>101</sup> Ι. Βοκοτοπούλου, *ΑΔ* 35 (1980), Χρονικά Β2, σ. 365-367, πίν. 215γ-δ.

<sup>102</sup> Δ. Μακροπούλου, *ΑΔ* 49 (1994), Χρονικά Β2, σ. 509-510

<sup>103</sup> Δ. Μακροπούλου, *ΑΔ* 52, (1997), Χρονικά Β2, σ. 701-702.



## Θεσσαλονίκη, εντός των τειχών

### **Οδός Αγίου Δημητρίου και Αγίας Σοφίας γωνία, Βυζαντινό κτίσμα, 1969.**

Κατά τη διάνοιξη της οδού Αγίου Δημητρίου το 1969 αποκαλύφθηκε κτίσμα που εκτεινόταν από την οδό Αγίας Σοφίας δυτικά μέχρι την οδό Ευριπίδου ανατολικά, ενώ το νότιο όριό του δεν εντοπίστηκε<sup>104</sup>. Το κτίσμα ταυτίστηκε με σταυρικό ναό<sup>105</sup>. Ο ναός, λόγω των νομισματικών ευρημάτων<sup>106</sup> αλλά και λόγω της θέσης του οικοδομήματος στην ιστορία της αρχιτεκτονικής<sup>107</sup>, παρότι δεν υπάρχουν ιδιαίτερα στρωματογραφικά στοιχεία, θεωρείται ότι ιδρύθηκε στους χρόνους του Ιουστινιανού (527-565) και καταστράφηκε από κάποιο σεισμό στις αρχές του 7<sup>ου</sup> αι.<sup>108</sup>. Τα γυάλινα ευρήματα, μαζί με παλαιοχριστιανικά κυρίως κεραμικά και νομίσματα προέρχονται από τους τριγωνικούς χώρους που δημιουργούνται μεταξύ της αψίδας και των γωνιακών διαμερισμάτων<sup>109</sup>.

### **Οδός Αγίου Δημητρίου και Σοφοκλέους, -.**

Η ανασκαφή δεν μπορεί να ταυτιστεί επακριβώς. Υπάρχει μια αναφορά, το 1977<sup>110</sup>, για εύρεση, κατά τη διάνοιξη αγωγού ύδατος στη συμβολή των οδών, μονολιθικής λάρνακας σε β' χρήση. Η μόνη δημοσιευμένη ανασκαφή της οδού αφορά στο οικόπεδο του αριθμού 6 όπου αποκαλύφθηκε τμήμα υστερορωμαϊκού λουτρού<sup>111</sup>. Είναι γνωστό ότι στο οικόπεδο με αριθμό 35 αποκαλύφθηκαν τείχη οικοδομήματος<sup>112</sup>.

### **Αρχαία Αγορά, 1962, 1966, 1989-99.**

Ο χώρος της αρχαίας αγοράς χρησιμοποιήθηκε από βιοτέχνες για τη φιλοξενία των εργαστηρίων τους στους χρόνους πριν την ίδρυση των ρωμαϊκών κατασκευών του 1<sup>ου</sup> και 2<sup>ου</sup> αι. μ.Χ. και μετά τη λήξη της δημόσιας λειτουργίας τους. Στην περιοχή δραστηριοποιούνταν εργαστήρια κεραμικής κατά τον 1<sup>ο</sup> αι. π.Χ. μέχρι τον 1<sup>ο</sup> αι. μ.Χ.<sup>113</sup>. Στο ίδιο χώρο κατά το β' μισό του 4<sup>ου</sup> αι., λειτουργούσε και το νομισματοκοπείο της πόλης<sup>114</sup>. Κατά τον 5<sup>ο</sup> αι. μ.Χ., ίσως ήδη από τα τέλη του 4<sup>ου</sup> αι., εποχή κατά την οποία η Αγορά απώλεσε εν μέρει το δημόσιο χαρακτήρα της, στο χώρο της αναπτύχθηκε ποικίλη εργαστηριακή δραστηριότητα, κεραμικών, μεταλλουργιών, υαλουργιών, βαφών νημάτων, πορφυροβάφων<sup>115</sup> και γναφών καθώς και κατεργασίας οστέινων αντικειμένων, που διατηρήθηκε και κατά τον 6<sup>ο</sup> αι.<sup>116</sup>. Κρίνοντας από το χρόνο εύρεσής τους, 1962 και 1966 αντίστοιχα, εργαστηριακά κατάλοιπα υαλουργίας αποκαλύφθηκαν στο χώρο του Ωδείου και στο χώρο της πλατείας<sup>117</sup>.

Στο ΝΑ τμήμα της Αγοράς αποκαλύφθηκε τμήμα υστεροελληνιστικού βαλανείου του 2<sup>ου</sup> αι. π.Χ. το οποίο καταστράφηκε από πυρκαγιά στους χρόνους του Βεσπασιανού (γύρω στο 78 μ.Χ.). Μεταξύ των κινητών ευρημάτων συγκαταλέγεται μεγάλος αριθμός πήλινων και γυάλινων αγγείων<sup>118</sup>.

<sup>104</sup> Α. Βαβρίτσας, *ΑΔ* 25 (1970), *Χρονικά Β2*, σ. 363-364.

<sup>105</sup> Μαρκή 1985, σποράδην.

<sup>106</sup> Μαρκή 1985, σ. 166.

<sup>107</sup> Μαρκή 1985, σ. 166-171.

<sup>108</sup> Μαρκή 1985, σ. 159-188, ειδικ. 171.

<sup>109</sup> Μαρκή 1985, σ. 162.

<sup>110</sup> Αρχείο ΙΣΤ' ΕΠΚΑ, ημερολόγιο Θ 17, σ. 80-81.

<sup>111</sup> Ο. Αλεξανδρή, *ΑΔ* 29 (1973-74), *Χρονικά Β3*, σ. 673.

<sup>112</sup> Έγγραφο της ΙΣΤ' ΕΠΚΑ 1334/21-6-1972.

<sup>113</sup> Βαλαβανίδου 2001, σ. 119, 120-123. Μπόλη, Σκιαδαρέσης 2001, σ. 91.

<sup>114</sup> Βελένης 1996, σ. 49-60.

<sup>115</sup> Με την περιοχή της αγοράς πιθανώς σχετίζεται ο γνωστός από επιγραφή σύλλογος των πορφυροβάφων, που χαρακτηρίζεται ο «της οκτωκαιδεκάτης», για να ξεχωρίζει από τους υπόλοιπους συλλόγους πορφυροβάφων της πόλης και για να τονιστεί, παράλληλα ο χώρος δραστηριότητάς του IG X.2 αρ. 291. Σχολιασμός της επιγραφής γίνεται από τον Robert 1937, σ. 535 σημ. 3. Vittì 1996, σ. 78-79.

<sup>116</sup> Vittì 1996, σ. 102-103. Επίσης, Βαλαβανίδου 2001, σ. 123, 127, 128-29.

<sup>117</sup> Φ. Παπαδοπούλου, *ΑΔ* 18 1963, *Χρονικά Β2*, σ. 196-99. Της ίδιας *ΑΔ* 19 1964, σ. 329-331, σχ. 1-2. Φ. Πέτσας, *ΑΔ* 22 1967, σ. 383. Αναλυτικά για τη βιβλιογραφία και τα αποτελέσματα των ανασκαφών Αδαμ-Βελένη 2001, σποράδην και ιδίως σ. 36, σημ. 22.

<sup>118</sup> Αδάμ-Βελένη κ.α. 1996, 504. Αδάμ-Βελένη 1997, σ. 351-364. Αδαμ-Βελένη 2003, σ. 139-142.



## **Αχειροποίητος, ανατολικά της αγίδας του ναού, οικόπεδο Σ. Γεωργιάδη, 1966.**

Στο χώρο που στα μέσα του 5<sup>ου</sup> αι. μ.Χ. ανοικοδομήθηκε η μεγάλη βασιλική της Αχειροποιήτου, προϋπήρχε ένα μεγάλο συγκρότημα θερμών των ρωμαϊκών χρόνων, όπως άλλωστε συνέβαινε και με άλλα παλαιοχριστιανικά λατρευτικά κτίρια της Θεσσαλονίκης<sup>119</sup>. Το λουτρό αυτό αποκαλύφθηκε κατά τις ανασκαφικές εργασίες στα ανατολικά<sup>120</sup> και δυτικά<sup>121</sup> του ναού αλλά και κάτω από το βόρειο<sup>122</sup> κλίτος του. Διατηρούνται αποσπασματικά τρία επάλληλα δάπεδα που ανήκουν στο λουτρό<sup>123</sup> και χρονολογούνται τα αρχαιότερα στο β' μισό του 2<sup>ου</sup> αι. μ.Χ., και τα νεώτερα στο α' μισό του 4<sup>ου</sup> αι.<sup>124</sup> Το ανατολικό και το βόρειο τμήμα του λουτρού, παρέμειναν σε χρήση και μετά την ανέγερση της βασιλικής<sup>125</sup>.

Κατά την ανασκαφή οικοπέδου ανατολικά της αγίδας του ναού το 1966<sup>126</sup> αποκαλύφθηκαν επίσης λείψανα του λουτρού. Μεταξύ των κινητών ευρημάτων της ανασκαφής εκείνης συμπεριλαμβάνονται και εργαστηριακά κατάλοιπα που μαρτυρούν την δραστηριότητα κάποιου υαλουργείου στην περιοχή. Δεν υπάρχει τρόπος να προσδιοριστεί με ακρίβεια ο χρόνος λειτουργίας του εργαστηρίου καθώς στη δημοσίευση δεν υπάρχει καμία αναφορά στα ευρήματα. Είναι πιθανόν να λειτούργησε κατά τον 5ο αι. εποχή λίγο πριν την ανέγερση της βασιλικής, αξιοποιώντας έναν προσωρινά εγκαταλελειμμένο χώρο του λουτρού, ή κατά τη διάρκεια της ανοικοδόμησης καλύπτοντας παροδικά τις ανάγκες του εργοταξίου. Τέλος, δεν αποκλείεται να μεταφέρθηκαν και να απορρίφθηκαν τα ευρήματα από κάποιον άλλον, κοντινό σε κάθε περίπτωση, χώρο, στο σημείο ανακάλυψής τους.

## **Πλατεία Διοικητηρίου, 1990-1998.**

Στο χώρο της πλατείας Διοικητηρίου εκτεταμένες ανασκαφές διενεργήθηκαν, προκειμένου να κατασκευαστεί υπόγειος σταθμός στάθμευσης αυτοκινήτων, που αποκάλυψαν σημαντικά οικιστικά κατάλοιπα που ξεκινάν από την εποχή της ίδρυσης της πόλης από τον Κάσσανδρο και συνεχίζουν σε επάλληλα στρώματα μέχρι και την πυρκαγιά του 1917<sup>127</sup>.

## **Οδός Πρίγκηπος Νικολάου 1, 1961.**

Κατά την ανασκαφή του οικοπέδου ανατολικά της αγίδας της Αγίας Σοφίας αποκαλύφθηκε τμήμα αγίδας παλαιοχριστιανικής βασιλικής<sup>128</sup>, η οποία ιδρύθηκε μεταξύ του τέλους του 4<sup>ου</sup> και των αρχών του 6<sup>ου</sup> αι.<sup>129</sup> και καταστράφηκε πιθανώς κατά τον πρώιμο 7<sup>ο</sup> αι. Ωστόσο, η αγίδα φαίνεται ότι παρέμεινε σε χρήση και μετά την ίδρυση του νεώτερου ναού καθώς στις επιχώσεις που την γέμιζαν ανακαλύφθηκαν και μεσοβυζαντινά όστρακα, τοιχογραφίες και ψηφιδωτά.

## **Οδός Σωκράτους 47-49, 58-62 (νυν Μοιράρχου Κουφίτσα), 1968.**

Το 1968 ανασκάφηκαν στην οδό Σωκράτους δύο οικόπεδα προκειμένου να ανεγερθούν πολυκατοικίες. Το πρώτο οικόπεδο του αριθμού 47-49, ιδιοκτησίας Α. Βελικά (σημερινό οικόπεδο Μοιράρχου Κουφίτσα 19)<sup>130</sup>. Το δεύτερο οικόπεδο βρίσκεται απέναντι από το πρώτο στον αριθμό 58-62<sup>131</sup>. Και στα δύο αποκαλύφθηκαν κατάλοιπα κτιρίων με, πιθανώς συνανήκοντα, ψηφιδωτά δάπεδα δύο

<sup>119</sup> Μπακιρτζής 1983, 310-329, ειδικ. σ. 325-326.

<sup>120</sup> Φ. Πέτσας, *ΑΔ* 22(1967), Χρονικά Β'2, σ. 393-396, πίν. 299-300.

<sup>121</sup> Σ. Πελεκανίδης, *ΑΔ* 17 (1961/62), χρονικά σ. 252-253. Μπακιρτζής 1983, σ. 321.

<sup>122</sup> Ξυγγόπουλος 1941/52, σ. 472-487.

<sup>123</sup> Μπακιρτζής 1983, σ. 323.

<sup>124</sup> Ασημακοπούλου-Ατζακά 1998, σ. 127, 227-228.

<sup>125</sup> Μπακιρτζής 1983, σ. 324.

<sup>126</sup> Φ. Πέτσας, *ΑΔ* 22 (1967), Χρονικά Β'2, σ. 393-396, πίν. 299-300.

<sup>127</sup> Σύνοψη των ευρημάτων των ανασκαφών καθώς και βιβλιογραφία των ετήσιων ανασκαφικών αναφορών στο Αρχαιολογικό Δελτίο βρίσκονται στα: Τασιά κ.α. 1996, σ. 545-557. Κανονίδης 1996, σ. 558-70. Κανονίδης 2002, σ. 143-153.

<sup>128</sup> Σ. Πελεκανίδη, "Μεσαιωνικά Μακεδονίας", *ΑΔ* 17 (1961-62) Χρονικά Β', σ. 253-256. Φ. Δροσογιάννη, "Μεσαιωνικά Μακεδονίας", *ΑΔ* 18 (1963), Χρονικά Β2, σ. 235-240.

<sup>129</sup> Τέλη 4<sup>ου</sup> αι.: Θεοχαρίδου 1994, σ. 39 και 150-160. 5<sup>ου</sup> αι.: Σ. Πελεκανίδη, "Μεσαιωνικά Μακεδονίας", *ΑΔ* 17 (1961-62) Χρονικά Β', σ. 253-256. Τέλη 5<sup>ου</sup>-αρχές 6<sup>ου</sup> αι.: Μέντζος 1981, σ. 205 και 219.

<sup>130</sup> Φ. Πέτσας, *ΑΔ* 24 (1969), Χρονικά Β2, σ. 303, πίν. 313β. Πέτσας 1974, σ. 302, 305, 338, πίν. 86-89. J.P. Michaud, *BCH* 95, 1971, σ. 958, εικ. 350. Ασημακοπούλου-Ατζακά 1998, σ. 248-249, πίν. 151-153, 318-319, πίν. 268α, XXXVI, XXXIX.

<sup>131</sup> Φ. Πέτσας, *ΑΔ* 24 (1969), Χρονικά Β2, σ. 304. Πέτσας 1974, σ. 379, πίν. 90α.



φάσεων. Η πρώτη φάση των διαπέδων των κτιρίων χρονολογείται στο β' μισό του 4<sup>ου</sup> αι. και η νεώτερη στον 5<sup>ο</sup> αι.<sup>132</sup>

### **Οδός Χριστοπούλου 12, οικόπεδο Προφέρη, 1975.**

Δεν κατέστη δυνατόν να εντοπιστούν στο αρχείο της ΙΣΤ' ΕΠΚΑ στοιχεία σχετικά με την ανασκαφή ή τα ευρήματά της.

## **Εκτός πολεοδομικού συγκροτήματος Θεσσαλονίκης**

### **Αμφίπολις, 1913.**

Δεν εντοπίστηκαν στοιχεία στο αρχείο της ΙΣΤ' ΕΠΚΑ, που να αφορούν σε ανασκαφική δραστηριότητα την εποχή εκείνη.

### **Βέροια, οικόπεδο Τσιράκογλου, 1940.**

Έξω από τη Βέροια, στη διασταύρωση του δρόμου προς Νάουσα και του σιδηροδρομικού σταθμού, διενεργήθηκε ανασκαφή σε οικόπεδο ιδιοκτησίας Στ. Τσιράκογλου. Εκεί βρέθηκε μία ρωμαϊκή σαρκοφάγος και εκατόν δέκα παλαιοχριστιανικοί τάφοι διαφόρων τύπων. Στους τάφους αποκαλύφθηκαν κεραμικά και γυάλινα αγγεία, γυάλινα, αργυρά και χάλκινα κοσμήματα. Τα καλύμματα των τάφων ήταν σπορία από πρωιμότερα ανάγλυφα και επιγραφές<sup>133</sup>.

### **Γέφυρα Ν. Θεσσαλονίκης, 1965.**

Δεν εντοπίστηκαν στοιχεία στο αρχείο της ΙΣΤ' ΕΠΚΑ, που να αφορούν σε σχετική ανασκαφική δραστηριότητα.

### **Γέφυρα Ν. Θεσσαλονίκης, Περιοχή εργοστασίου Μελ,-.**

Δεν εντοπίστηκαν στοιχεία στο αρχείο της ΙΣΤ' ΕΠΚΑ, που να αφορούν σε σχετική ανασκαφική δραστηριότητα.

### **Καλοχώρι Ν. Θεσσαλονίκης, αγρός Δ. Γερακούδη, 1986.**

Κατά την μικρής έκτασης εκσκαφή για διάνοιξη ορύγματος δεξαμενής αποκαλύφθηκαν δύο κιβωτιόσχημοι τάφοι κατασκευασμένοι από τον τοπικό πράσινο λίθο με μόνα ευρήματα από ένα γυάλινο αγγείο. Δεν είναι σαφές αν το αγροτεμάχιο υπάγεται στα όρια του Καλοχωρίου, Ν. Διαβατών ή Σίνδου<sup>134</sup>.

### **Κολχίδα Ν. Κιλκίς, 1983-88.**

Πρόκειται για τειχισμένο χώρο δίπλα στον ποταμό Γαλλικό, που πιθανώς ταυτίζεται με το ρωμαϊκό σταθμό Gallicum ή Callicum και όπου διακρίνονται πέντε χρονικές περιόδους. Αποκαλύφθηκαν παλαιοχριστιανικοί, καμαροσκεπείς τάφοι με κλίση. Κατά τον 5<sup>ο</sup> αι. ιδρύεται μονόχωρη εκκλησία που στην Ιουστινιάνειο περίοδο επεκτείνεται και μετατρέπεται σε τρίκλιτη βασιλική, και στα τέλη του 6<sup>ου</sup> αι. το συγκρότημα συμπληρώνεται με βαπτιστήριο, ληνό και αποθήκες. Θεωρείται ότι η καταστροφή του χώρου συντελέστηκε στο β' μισό του 7<sup>ου</sup> αι. Στο χώρο ξαναχτίστηκε μικρότερη εκκλησία τον 9<sup>ο</sup> αι. που φαίνεται ότι λειτουργούσε τουλάχιστον ως τις αρχές του 13<sup>ου</sup> αι.<sup>135</sup>

### **Λητή Ν. Θεσσαλονίκης, Αγροικία Α', 1999-2000.**

Πρόκειται για σχετικά μεγάλη αγροικία, δύο κτίρια της οποίας ανασκάφηκαν στον αγροτικό χώρο της αρχαίας Λητής. Η θέση κατοικήθηκε από τους προχριστιανικούς χρόνους, ωστόσο η αγροικία ιδρύθηκε στα μέσα του 2<sup>ου</sup> αι., εγκαταλείφθηκε προσωρινά στα μέσα του 3<sup>ου</sup> αι. κατά την εισβολή των Γότθων,

<sup>132</sup> Ασημακοπούλου-Ατζακά 1998, σ. 319-320.

<sup>133</sup> Walter 1940, στηλ. 172-175. Γκοτζιάς 1953-54, σ. 167-175. Μακαρόνας 1941/52, σ. 626-627.

<sup>134</sup> Για τον εντοπισμό των στοιχείων της μονοήμερης ανασκαφής (27-3-1986) στο αρχείο της ΙΣΤ' ΕΠΚΑ ευχαριστώ τον συνάδελφο Α. Κεραμάρη.

<sup>135</sup> Κισσας 1988, σ. 207-212, εικ.1-12.





κατοικήθηκε εκ νέου στα τέλη του 3<sup>ου</sup> αι. και εγκαταλείφθηκε οριστικά κατά τις βαρβαρικές επιδρομές στα τέλη του 4<sup>ου</sup> – αρχές 5<sup>ου</sup> αι.<sup>136</sup>

### **Νέα Απολλωνία Ν. Θεσσαλονίκης,-**

Δεν εντοπίστηκαν στοιχεία στο αρχείο της ΙΣΤ' ΕΠΚΑ. Λόγω της διατήρησης των αγγείων θα πρέπει να πρόκειται για ευρήματα από τάφο.

### **Παλαιόκαστρο Ν. Θεσσαλονίκης, 2003.**

Στην περιοχή του Παλαιοκάστρου, νοτιοδυτικά του Ωραιοκάστρου και ειδικότερα στη συμβολή των οδών Στανίση και Ζακύνθου, αποκαλύφθηκε αγρέπαυλη με περίβολο, πύργο, περίστυλη αυλή με πηγάδι, δωμάτια διατεταγμένα εκατέρωθεν μεγάλου τρικλινίου, αποθήκη με ληνό-δεξαμενή και λουτρό. Πλούσια ψηφιδωτά δάπεδα, επιτοιχίες τοιχογραφίες και γλυπτά μαρμάρινα αρχιτεκτονικά μέλη μαρτυρούν για την ευμάρεια των ιδιοκτητών της έπαυλης. Το συγκρότημα ιδρύθηκε στο α' μισό του 5<sup>ου</sup> αι. καταστράφηκε κατά τις επιδρομές του 7<sup>ου</sup>, επισκευάστηκε και χρησιμοποιήθηκε μέχρι τους σκοτεινούς αιώνες, οπότε εγκαταλείφθηκε οριστικά. Τα κινητά ευρήματα της ανασκαφής περιορίζονται σε κεραμική αποθηκευτικών και μαγειρικών κυρίως αγγείων, λίγους πήλινους και έναν χάλκινο λύχνο, μία γυάλινη φιάλη με εγχάρακτο διάκοσμο και 20 νομίσματα του 5<sup>ου</sup> και κυρίως του 6<sup>ου</sup> αι.<sup>137</sup>

### **Πανόραμα Ν. Θεσσαλονίκης, Βασιλική, 1973.**

Πρόκειται για δίκλιτο ναό με δύο φάσεις. Η αρχαιότερη στην οποία χρονολογούνται και τα ψηφιδωτά των δαπέδων του είναι του β' μισού του 5<sup>ου</sup> αι.<sup>138</sup> και η δεύτερη κάπου στον 6<sup>ο</sup> αι.<sup>139</sup>. Κατά τη θεμελίωση του ναού καταστράφηκε ταφικό κτίσμα που ίχνη του σώζονται στο δεξιό άκρο της αψίδας του αριστερού κλίτους<sup>140</sup>. Τα γυάλινα ευρήματα προέρχονται από τα ανατολικά της βασιλικής<sup>141</sup>.

### **Η. Πέλλα Ν. Πέλλας,-**

Δεν εντοπίστηκαν στοιχεία σχετικά με τις συνθήκες εύρεσης των γυάλινων αγγείων στο αρχείο της ΙΣΤ' ΕΠΚΑ.

### **Ρεντίνα Ν. Θεσσαλονίκης, 1979- κ.ε.**

Στις υπώρειες του λόφου του κάστρου της Ρεντίνας<sup>142</sup> αποκαλύφθηκε παλαιοχριστιανική βασιλική καθώς και νεκροταφείο των παλαιοχριστιανικών και μεσοβυζαντινών χρόνων, κρίνοντας από τα κινητά ευρήματα των τάφων<sup>143</sup>. Μεταξύ των ευρημάτων συγκαταλέγονται και γυάλινα αγγεία και κοσμήματα.

### **Σίνδος Ν. Θεσσαλονίκης, Εργοστάσιο Good Year, 1981.**

Κατά την εκσκαφή αποχετευτικού αγωγού, στο χώρο του εργοστασίου της Good Year, σε βάθος 1,80 μ. από την επιφάνεια αποκαλύφθηκαν τάφοι. Δημοσιεύτηκε σύντομη αναφορά για δύο από αυτούς<sup>144</sup>. Ωστόσο με την ανασκαφή αποκαλύφθηκαν δεκατέσσερις συνολικά τάφοι του 2<sup>ου</sup>-3<sup>ου</sup> αι. Επτά κεραμοσκεπείς, τρεις κιβωτιόσχημοι και τέσσερις καλυβίτες. Στους τάφους αποκαλύφθηκαν πήλινα και γυάλινα αγγεία, κοσμήματα και χάλκινα νομίσματα.<sup>145</sup>

### **Σίνδος Ν. Θεσσαλονίκης, ΒΙ.ΠΕ.Θ, 1999-2000.**

Κατά τις οικοδομικές εργασίες στην ευρύτερη περιοχή της εταιρείας Goodyear, το 1999-2000,

<sup>136</sup> Τζαναβάρη, Φίλης 2000, σ. 153-168. Κ. Τζαναβάρη στο Αδάμ-Βελένη, Πουλάκη, Τζαναβάρη 2003, σ. 78-83.

<sup>137</sup> Μαρκή, Ακριβοπούλου 2003, σ. 283-298.

<sup>138</sup> Ασημακοπούλου-Ατζακά 1998, σ. 266.

<sup>139</sup> Προσωπική επικοινωνία με καθ. Ε. Τσιγαρίδα στις 5-12-2001.

<sup>140</sup> Ε. Τσιγαρίδας, *ΑΔ* 28 (1973), Χρονικά Β2, σ. 498-501, σχ. 12, πίν. 462α, ειδ. σ. 499.

<sup>141</sup> Ε. Τσιγαρίδας, *ΑΔ* 28 (1973), Χρονικά Β2, σ. 498-501, σχ. 12, πίν. 462α, ειδ. σ. 499.

<sup>142</sup> Ν. Μουτσόπουλος, "Ο βυζαντινός οικισμός της Ρεντίνας", *ΑΕΜΘ* 10β, (1996), σ. 605-36. Μουτσόπουλος 2000, σποράδην.

<sup>143</sup> 6000 χρόνια 1997, σ. 171-174, 209, 221. Επίσης, αδημοσίευτο υλικό που εκτίθεται στη μόνιμη έκθεση του Μουσείου Βυζαντινού Πολιτισμού.

<sup>144</sup> Α. Ρωμοπούλου, *ΑΔ* 36 (1981), Χρονικά Β2, σ. 302.

<sup>145</sup> Ημερολόγιο Θ35 της ΙΣΤ' ΕΠΚΑ, σ. 2-19.



αποκαλύφθηκε ρωμαϊκό νεκροταφείο<sup>146</sup>.

Στο οικόπεδο ιδιοκτησίας Μαζλουμιάν, στο Οικοδομικό Τετράγωνο 51β, δυτικά της Goodyear αποκαλύφθηκαν είκοσι επτά τάφοι.

Στο οικόπεδο ιδιοκτησίας ΑΘΕΛΚΟ, στο Οικοδομικό Τετράγωνο της Goodyear, εντοπίστηκαν σαράντα τέσσερις τάφοι.

Οι τάφοι είναι προσανατολισμένοι Α-Δ. Κυριαρχούν οι κεραμοσκεπείς ενώ υπάρχουν και χτιστοί κιβωτιόσχημοι, εγχυτρισμοί και απλές λακκοειδείς ταφές. Στους τάφους αποκαλύφθηκαν πήλινα, γυάλινα αγγεία, λυχνάρια, χάλκινα, αργυρά και γυάλινα κοσμήματα και χάλκινα νομίσματα. Όλα τα νομίσματα, αλλά και τα πήλινα και γυάλινα αγγεία, καθώς και τα λυχνάρια χρονολογούνται στον 4<sup>ο</sup> αι.<sup>147</sup>

### **Νομός Χαλκιδικής,-**

Δεν εντοπίστηκαν στοιχεία στο αρχείο της ΙΣΤ' ΕΠΚΑ. Ορισμένα θραύσματα που συμπεριλαμβάνονταν στην ομάδα αυτή αποδείχθηκε ότι συγκολλούνταν με αγγεία καταγεγραμμένα πολύ παλαιότερα στα ευρετήρια του ΑΜΘ, γεγονός που καθιστά επισφαλή την ταύτιση ολόκληρης της ομάδας με συγκεκριμένη ανασκαφή.

## **Κατασχέσεις-Παραδόσεις**

### **Κατάσχεση Ευτυχίου Αρβανίτη, Γ. Μπάκα, Δ. Ράμμου, κατοίκων Λόφου Πιερίας, Κατερίνη, 1973.**

Στην κατάσχεση, σύμφωνα με το αρχείο της ΙΣΤ' ΕΠΚΑ, περιλαμβάνονταν και «Φαγεντιανόν κυανούν ληκύθιον εις δύο τεμάχια, μεταβληθέντα εις μάζαν εκ καύσεως, άνευ αξίας.» Πρόκειται για το φυσητό σε μήτρα αγγείο σε σχήμα σταφυλιού. Κρίνοντας από την καταγωγή των αρχαιοκαπήλων αλλά και το ότι η κατάσχεση έλαβε χώρα στην Κατερίνη, θεωρείται πολύ πιθανό και οι αρχαιότητες να προέρχονται από την ίδια περιοχή.

<sup>146</sup> Κεραμάρης, Παπαγιάννη 2000, σ. 145-152.

<sup>147</sup> Ο.α., σ. 147-8.

